

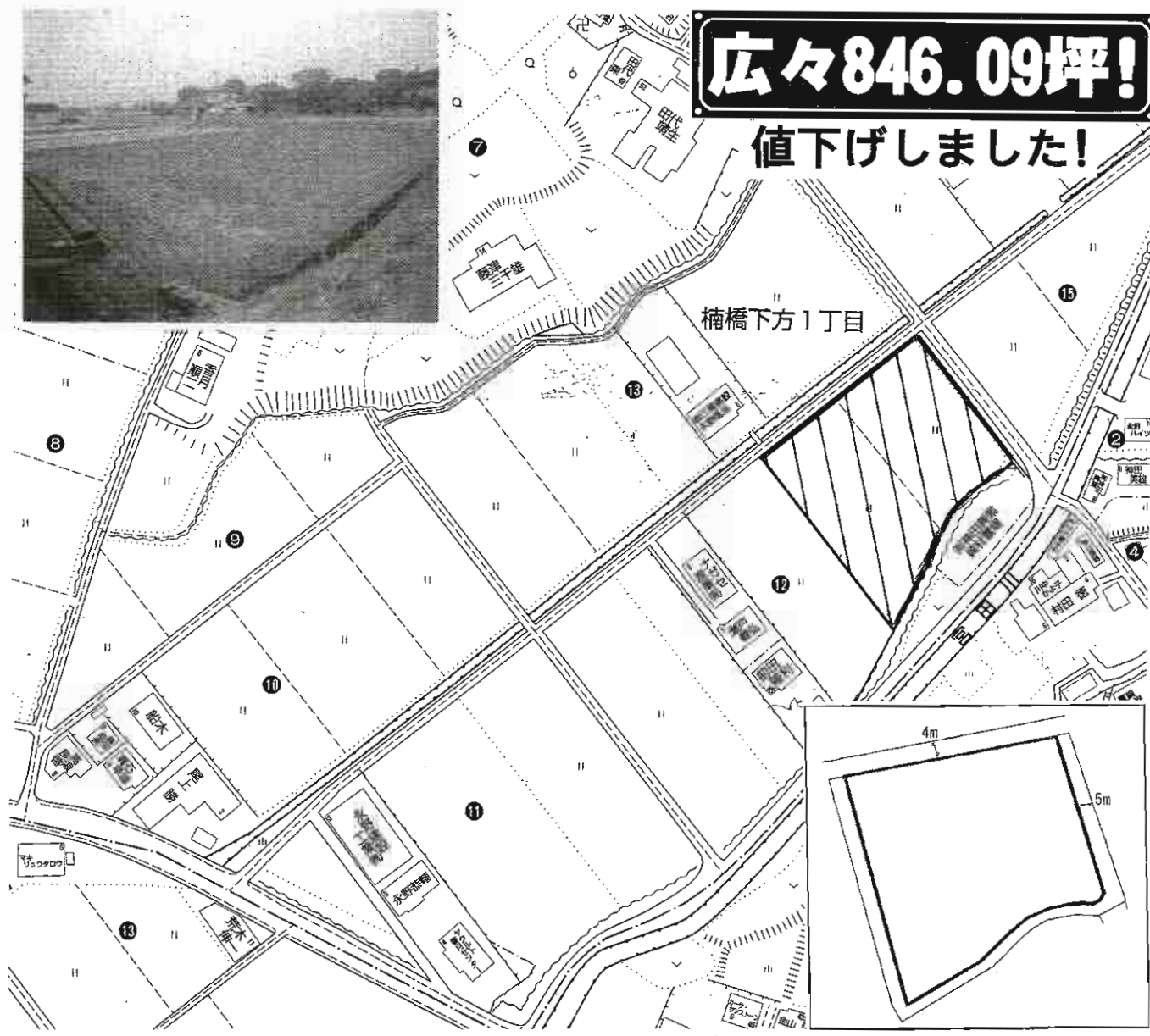

**広々846.09坪!**

**値下げしました!**



物件種目	<b>売土地</b>		
最適用途	住宅・事務所など		
最寄駅	筑豊電鉄 楠橋駅		
土地面積	2,797㎡ (846.09坪)	ほかに私道面積	
価格	<b>1,946万円</b>	3.3㎡ 単価	2.3万円
物件所在地	北九州市八幡西区楠橋下方一丁目12		
交通	筑豊電鉄楠橋駅 徒歩8分		
土地権利	所有権	地目	田
都市計画	市街化区域	用途地域	第1種低層住居専用地域
建ぺい率	50%	容積率	80%
他の法令上の制限	農地法		
地勢			
引渡条件	相談(農地転用の許可要す)		
現況	田	引渡日	相談
接道状況(角地・角口)	北東側約5m公道に約42m接す 北西側約4m公道に約54m接す		
設備	電気、上水道		
備考	※分筆可		

C-129

アットホーム・ファクトシート (不動産情報流通システム専用物件資料)

at home 前回公開しました物件No.76510544  
11月15日現在の価格7,514万円を安売しました。

図面コード: MT0229302 物件番号 76620229-5



福岡県知事免許(2)第14780号 所属団体 福岡県宅地建物取引業協会 〒802-0072 北九州市小倉北区東篠崎一丁目5番1号

株式会社 **不動産中央情報センター** 本社

**093(931)5008**  
FAX093(921)9655 担当:渡辺

客付会社様へ  
値下げ再配布  
広告掲載要確認

- 手数料:分かれ
- 取引態様:専任媒介
- 情報公開日:23.2.4

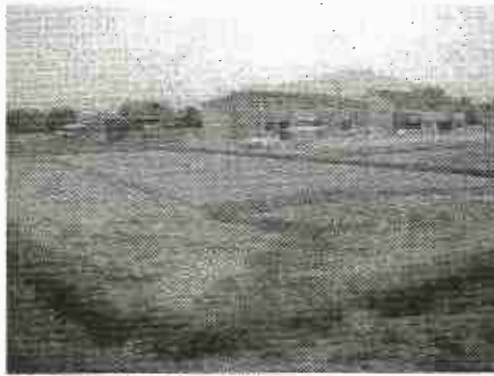

値下げしました!  
**広々409.58坪!**

物件種目	<b>売土地</b>		
最適用途	住宅・事務所など		
最寄駅	筑豊電鉄 楠橋駅		
土地面積	1,354㎡(409.58坪)	ほかに私道面積	
価格	<b>982.99</b> 万円	3.3㎡単価	2.4万円
物件所在地	北九州市八幡西区楠橋下方1丁目5		
交通	筑豊電鉄楠橋駅 徒歩8分		
土地権利	所有権	地目	田
都市計画	市街化区域	用途地域	第1種低層住居専用地域
建ぺい率	50%	容積率	80%
他の法令上の制限	農地法		
地勢			
引渡条件	相談(農地転用の許可要す)		
現況	田	引渡日	相談
接道状況(角地・間口)	南側約2.2m公道に約52m接す		
設備	電気・上下水道		
備考	※分筆可		

C-130

アットホーム・ファクトシート (不動産情報流通システム専用物件資料)



前回公開しました物件№76510543  
 11月1日現在の価格1,223.74万円を改定しました

図面コード: MT0229302

物件番号 7 6 6 2 0 2 3 0 - 5



福岡県知事免許(2)第14780号 所属団体 福岡県宅地建物取引業協会 〒802-0072 北九州市小倉北区東篠崎一丁目5番1号

株式会社 **不動産中央情報センター** 本社

**☎093(931)5008**

FAX093(921)9655 担当:渡辺

客付会社様へ

値下げ再配布  
 広告転載要確認

- 手数料:分かれ
- 取引態様:専任媒介
- 情報公開日:23.2.4

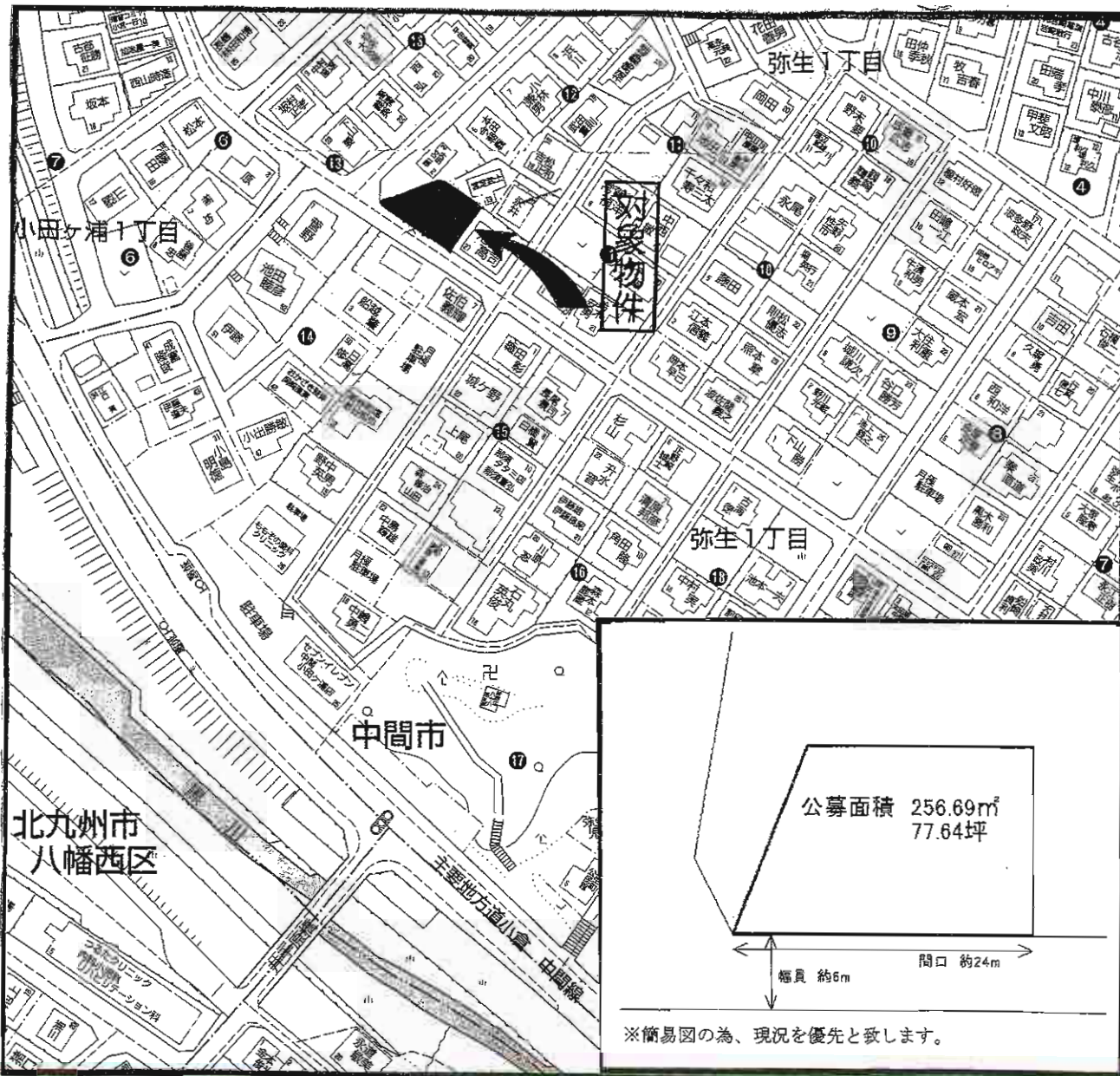

※簡易図の為、現況を優先と致します。

物件種目	<b>売土地</b>		
最適用途	住宅用地		
最寄駅	筑豊電鉄筑豊中間駅		
土地面積	公簿256.69m <sup>2</sup> (77.64坪)	ほかに私道面積	
価格	<b>580万円</b>	3.3m <sup>2</sup> 単価	6.4万円
物件所在地	中間市弥生一丁目2108番216、2114番13		
交通	筑豊電鉄筑豊中間駅 徒歩13分 西鉄バス岩崎停 徒歩2分		
土地権利	所有権	地目	宅地
都市計画	市街化区域	用途地域	第2種低層住居専用地域
建ぺい率	50%	容積率	80%
他の法令上の制限			
地勢			
引渡条件	現況渡し 建築条件無し		
現況	更地	引渡日	即時
接道状況(角地・間口)	南西側6m公道間口約24m		
設備	前面道路に上下水道配管有り。 九州電力		
備考	閑静な住宅街 学校区:中間西小学校・中間東中学校		

アットホーム・ファクトシート (不動産情報流通システム専用物件資料)



図面コード: MF0230501 物件番号 76620169-8



福岡県宅地建物取引業協会会員  
株式会社 **アンサー倶楽部**  
八幡支店  
アンサー倶楽部 検索 ネットで検索!!

福岡県知事(3)第14279号【仲介】  
北九州市八幡西区三ヶ森4丁目12-21  
**(093) 614-5127**

FAX  
(093) 614-5128  
担当 尾崎



★株式会社  
アットホーム・ファクトシート

客付会社様へ

広告可

- 手数料:分かれ
- 取引態様:専属専任媒介
- 情報公開日:23.2.3

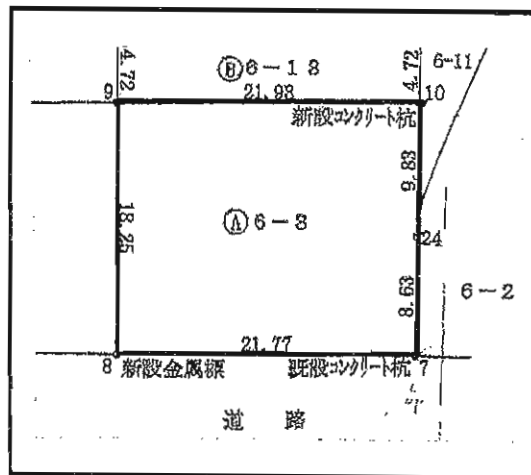
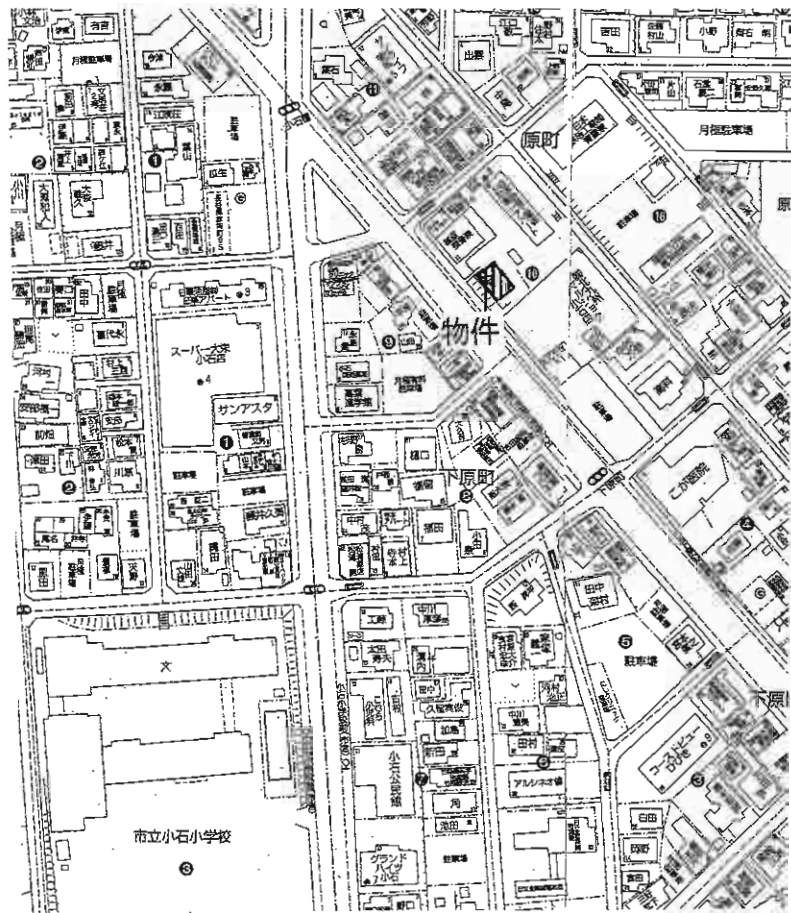

# 売地

## 住宅用地

市営バス「下原町」停

土地面積	401.44㎡(121.43坪)	ほかに私道面積	
価格	<b>1,680万円</b>	3.3㎡単価	13.8万円

物件所在地	北九州市若松区下原町10番8号(住居表示)		
交通	市営バス「下原町」停 徒歩2分		
土地権利	所有権	地目	宅地
都市計画	市街化区域	用途地域	近隣商業地域
建ぺい率	80%	容積率	200%
他の法令上の制限	準防火地域		
地勢			
引渡条件	現況渡し		
現況	古家付	引渡日	相談
接道状況(角地・間口)	約16m市道に間口約21.7m・奥行約18.2m		
設備	上水道有・下水道有・都市ガス可		
備考			

アットホーム・ファクトシート (不動産情報流通システム専用物件資料)



図面コード: MF0230501 物件番号 76620160-8

福岡県知事免許(2)第14946号

# トキワ不動産

〒805-0013 北九州市八幡西区昭和3丁目7-22-102

**8093(651)1300**

FAX093(651)1301

客付会社様へ

広告転載不可

- 手数料:分かれ
- 取引態様:専任媒介
- 情報公開日:23.2.4

# 若松区西園町 売地



**学校区**  
 ☆深町小学校  
 ☆若松中学校

物件種目	<b>売地</b>		
最適用途	住宅用地		
最寄駅	市営バス栄盛川町停		
土地面積	142.37㎡(43.06坪)	ほかに私道面積	
価格	<b>980万円</b>	3.3㎡単価	
物件所在地	北九州市若松区西園町17-6		
交通	市営バス栄盛川町停 徒歩3分		
土地権利	所有権	地目	宅地
都市計画	市街化区域	用途地域	第1種住居地域
建ぺい率	60%	容積率	200%
他の法令上の制限	宅地造成等規制区域		
地勢			
引渡条件	相談		
現況	古家有	引渡日	相談
接道状況(角地・間口)	南8m公道に10m接道		
設備	都市ガス・上下水道		
備考	深町小・若松中学校		

アットホーム・ファクトシート (不動産情報流通システム専用物件資料)



図面コード：MF 0230503 物件番号 7 6 6 2 0 2 3 6 - 8

福岡県知事免許(2)15275号 所属団体 全日本不動産協会 〒808-0034 北九州市若松区本町2丁目16-16 エポック南海岸通りビル1F

## エポック不動産

☎(093) 751-7234  
 FAX (093) 761-4113

客付会社様へ

- 手数料:分かれ
- 取引態様:専任媒介
- 情報公開日:23.2.5

# 若松区本町 売地



**学区**  
 ☆中央小学校  
 ☆若松中学校

物件種目	<b>売地</b>		
最適用途	住宅用地		
最寄駅	市営バスエスト本町東口停		
土地面積	124.56㎡(37.67坪)	ほかに 私道面積	
価格	<b>1,130万円</b>	3.3㎡ 単価	
物件所在地	北九州市若松区本町2丁目756-1(地番)		
交通	市営バスエスト本町東口停 徒歩1分		
土地権利	所有権	地目	宅地
都市計画	市街化区域	用途地域	商業地域
建ぺい率	80%	容積率	400%
他の法令上の制限	準防火区域		
地勢	平坦		
引渡条件	相談		
現況	更地	引渡日	即
接道状況(角地・間口)	前面5m公道に約7m		
設備	都市ガス・上下水道		
備考	中央小・若松中校区		

アットホーム・ファクトシート (不動産情報流通システム専用物件資料)



図面コード: MF0230503 物件番号 76620235-8

福岡県知事免許(2)15275号 所属団体 全日本不動産協会 〒808-0034 北九州市若松区本町2丁目16-16 エポック南海岸通りビル1F

**エポック不動産**

☎ (093) 751-7234  
 FAX (093) 761-4113

客付会社様へ

広告転載要確認

- 手数料:分かれ
- 取引態様:専任媒介
- 情報公開日:23.2.5

# 若松区修多羅 売地

**学区**  
 ☆修多羅小学校  
 ☆若松中学校

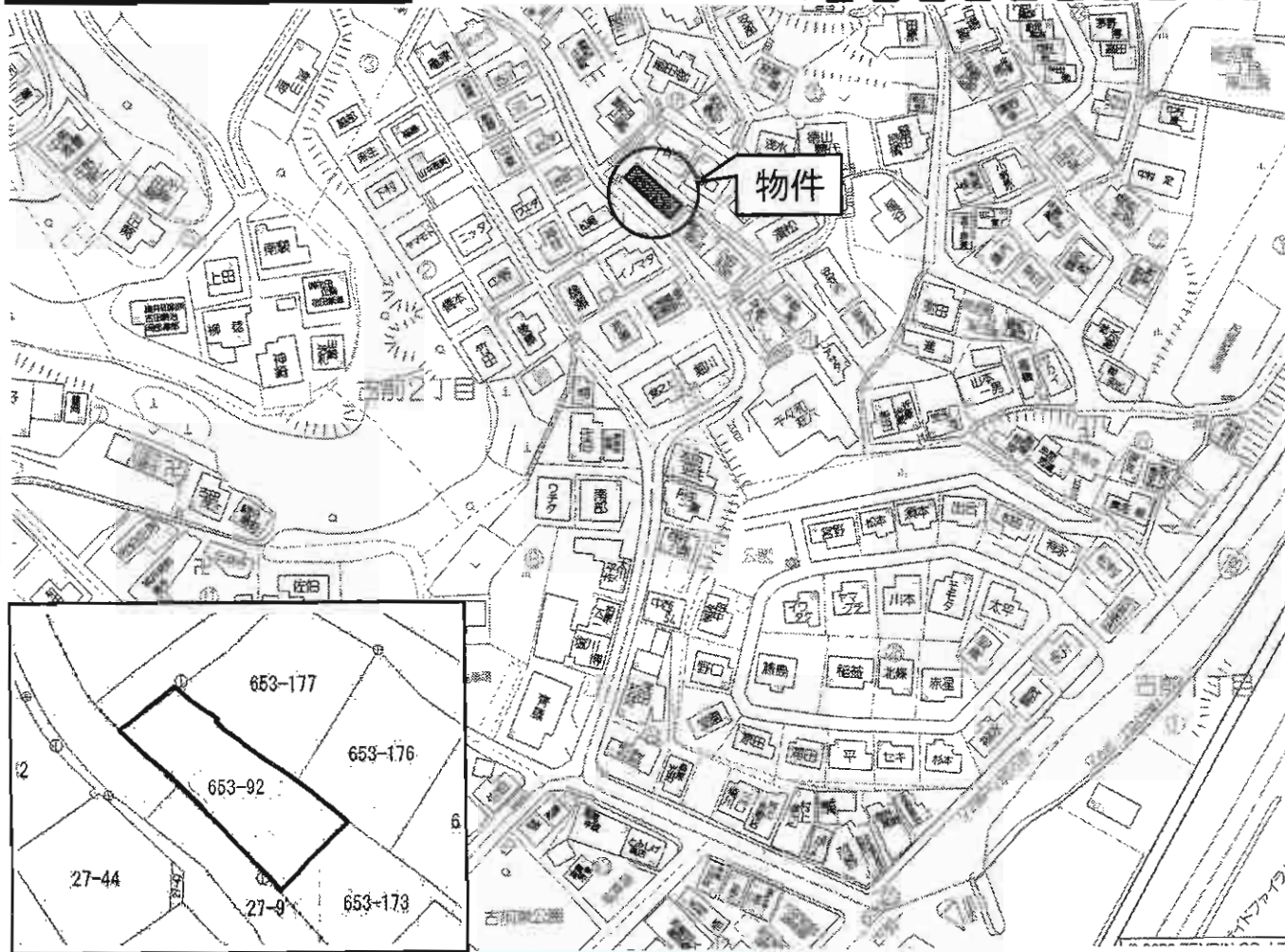

# 売土地

住宅用地

市営バス古前一丁目停

土地面積 194.74㎡ (58.90坪) ほかに私道面積

価格 **580万円** 3.3㎡ 単価

物件所在地 北九州市若松区修多羅2丁目18-5

交通 市営バス古前一丁目停 徒歩4分

土地権利	所有権	地目	宅地
都市計画	市街化区域	用途地域	第1種住居地域
建ぺい率	60%	容積率	200%

他の法令上の制限 宅地造成等規制区域

地勢 ひなだん

引渡条件 相談

現況 古屋有 引渡日 相談

接道状況(角地・間口) 南4m公道に23m接道

設備 都市ガス・上下水道

備考 修多羅小・若松中校区

アットホーム・ファクトシート (不動産情報流通システム専用物件資料)



図面コード: MF0230503 物件番号 76620237-8

福岡県知事免許(2)15275号 所属団体 全日本不動産協会 〒808-0034 北九州市若松区本町2丁目16-16 エポック南海岸通りビル1F

## エポック不動産

☎ (093) 751-7234  
 FAX (093) 761-4113

客付会社様へ

広告転載要確認

- 手数料:分かれ
- 取引態様:専任媒介
- 情報公開日:23.2.5

# 売地

小倉北区日明3丁目

\*\*\*\*\*  
 \* 接道状況 \*  
 \* 北西側約14.0m 間口約44.5m \*  
 \*\*\*\*\*

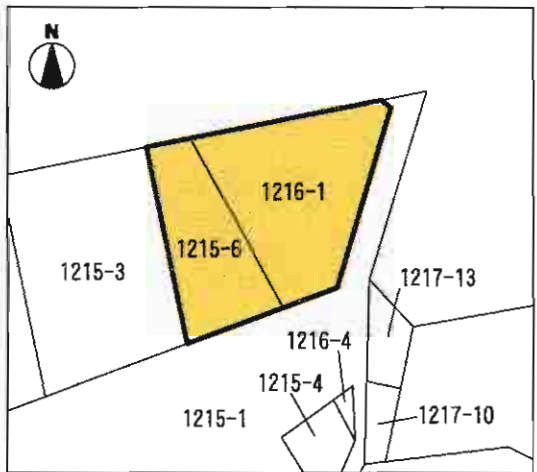

# 広々321.93坪の事業用地です!!

国道199号線至近!!  
 都市高日明インターチェンジも近く  
 諸事便利な好立地♪



# 売地

事業用地

JR西小倉駅

1,064.24m<sup>2</sup>(321.93坪)

ほかに  
私道面積

8,000万円

3.3m<sup>2</sup>  
単価

24.85万円

物件所在地	北九州市小倉北区日明3丁目1215番6・1216番1		
交通	西鉄バス日明病院前停 徒歩3分		
土地権利	所有権	地目	宅地
都市計画	市街化区域	用途地域	第1種住居地域
建ぺい率	60%	容積率	200%
他の法令上の制限			
地勢			
引渡条件	現状有姿		
現況	更地	引渡日	即
接道状況(角地・間口)	北西側約14.0m 間口約44.5m		
設備			
備考			

アットホーム・ファクトシート (不動産情報流通システム専用物件資料)



図面コード: LF0132624 物件番号: 76620029-3

福岡県知事免許(13)第803号 (社)福岡県宅地建物取引業協会会員

〒803-0816 北九州市小倉北区金田1丁目3-31

エステート芳賀 (株)芳賀

☎093(571)8777  
 FAX093(571)1699



★  
 携帯サイト  
 こから  
 かんたん  
 かんたん  
 かんたん

客付会社様へ

広告転載要確認

- 手数料: 分かれ
- 取引態様: 媒介
- 情報公開日: 23. 2. 3



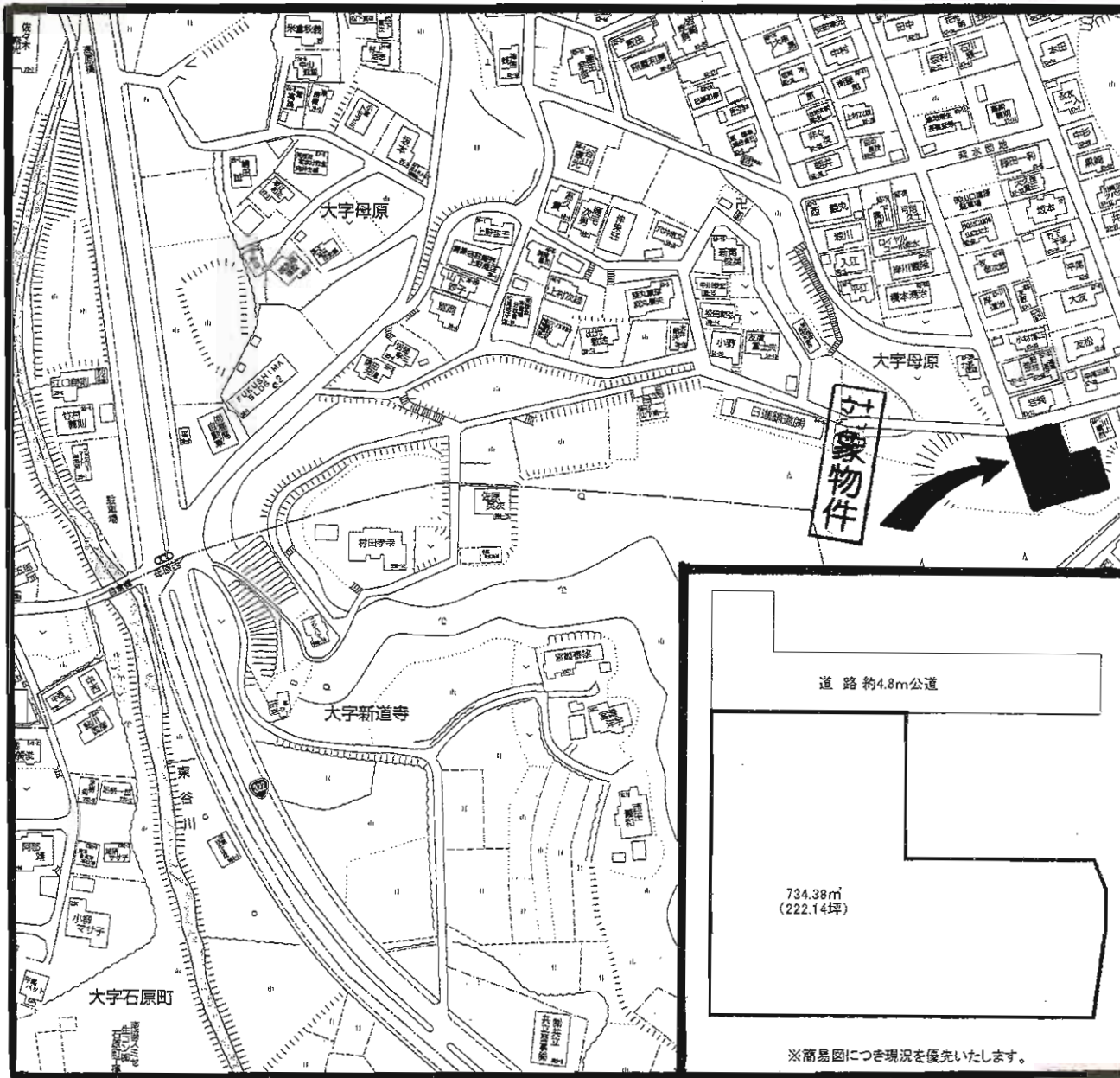

物件種目	<b>売土地</b>		
最適用途	住宅用地		
最寄駅	J R石原町駅		
土地面積	実測 734.38㎡ 222.14坪	ほかに 私道面積	0㎡
価格	<b>1,888万円</b>	3.3㎡ 単価	8.5万円
物件所在地	北九州市小倉南区大字母原56-1、-4、-6 (地番)紫水団地内		
交通	J R石原町駅 車で5分 西鉄バス郷原停 徒歩15分		
土地権利	所有権	地目	宅地・山林
都市計画	市街化調整区域	用途地域	第1種低層住居専用地域
建ぺい率	40%	容積率	60%
他の法令上の制限			
地勢			
引渡条件	現況渡し		
現況	更地	引渡日	即時
接道状況(角地間口)	北側約4.8m 公道間口約18m		
設備	上下水道		
備考	広々とした敷地に緑豊かな環境! 分筆相談可!新道寺小 東谷中学校		

アットホーム・ファクトシート (不動産情報流通システム専用物件資料)



図面コード: MF0130528 物件番号 76620105-B



福岡県宅地建物取引業協会会員  
福岡県知事(3)第14279号【仲介】  
**株式会社アンサー倶楽部**

北九州市小倉北区三郎丸三丁目12-12

FAX (093)951-6149

TEL (093)951-6139

担当 石原



★  
携帯サイト  
は  
こちら  
から  
です

客付会社様へ

広告可

- 手数料:分かれ
- 取引態様:媒介
- 情報公開日:23.2.5

アンサー倶楽部 検索 ネットで検索!!

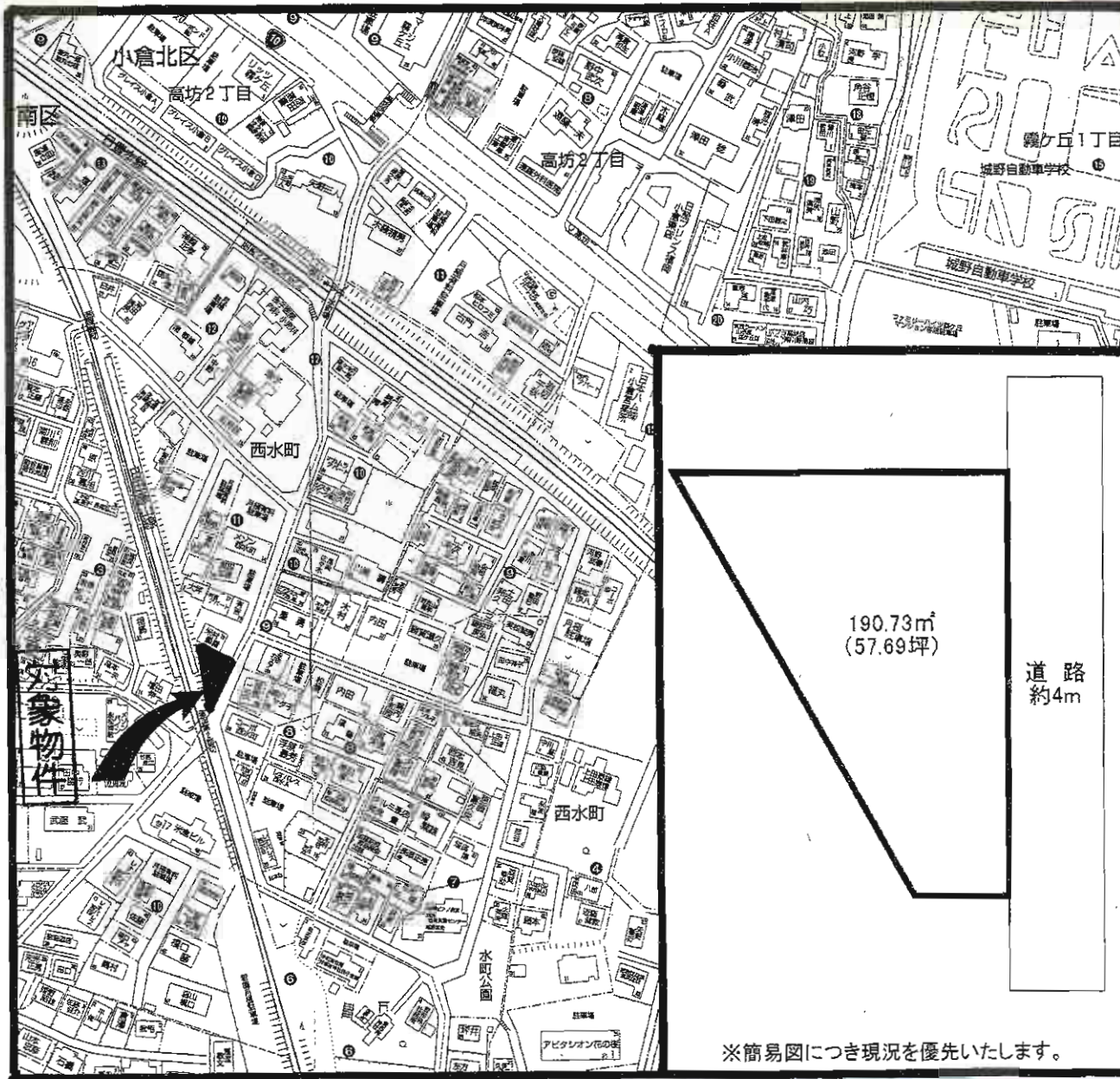

※簡易図につき現況を優先いたします。

# 売土地

## 住宅用地

### J R城野駅

土地面積	公簿 190.73m <sup>2</sup> 57.69坪	ほかに私道面積	0m <sup>2</sup>
価格	<b>1,080万円</b>	3.3m <sup>2</sup> 単価	18.7万円

物件所在地	北九州市小倉南区西水町11番(住居表示)		
交通	J R城野駅 車で5分 西鉄バス若宮神社前停 徒歩5分		
土地権利	所有権	地目	宅地
都市計画	市街化区域	用途地域	第1種住居地域
建ぺい率	60%	容積率	200%
他の法令上の制限			
地勢			
引渡条件	現況渡し		
現況	更地	引渡日	即時
接道状況(角地・間口)	東側約4m 公道間口約17m		
設備	上下水道・都市ガス		
備考	生活に便利な立地で日当たりも良好! 湯川小 湯川中学校区		

アットホーム・ファクトシート (不動産情報流通システム専用物件資料)



図面コード: MF0130528 物件番号 76620106-8



福岡県宅地建物取引業協会会員 福岡県知事(3)第14279号【仲介】

株式会社 **アンサー倶楽部**

北九州市小倉北区三郎丸三丁目12-12

アンサー倶楽部 検索 ネットで検索!!

**TEL(093)951-6139**

FAX (093)951-6149

担当 石原



★携帯サイトはこちらから!!

客付会社様へ

広告可

- 手数料:分かれ
- 取引態様:媒介
- 情報公開日:23.2.5

# 事業用として最適!!

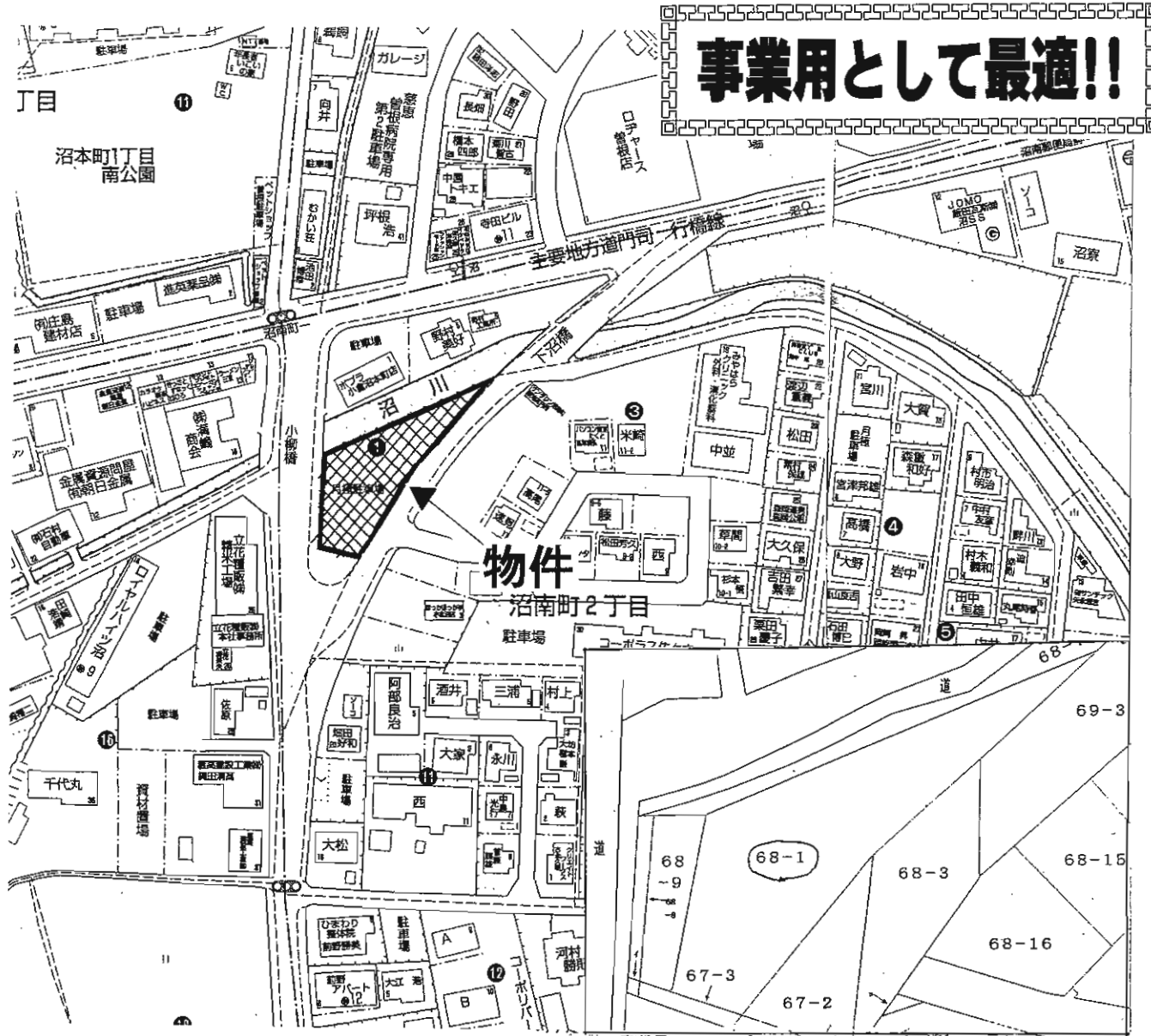

# 売地

病院、店舗、事務所等  
JR日豊本線 下曾根駅

土地面積	812㎡ (245.63坪)	ほかに私道面積	無し
価格	<b>3,200万円</b>	3.3㎡ 単価	13万円

物件所在地  
北九州市小倉南区沼南町2丁目68-1

交通  
西鉄バス沼停 徒歩1分

土地権利	所有権	地目	雑種地
都市計画	市街化区域	用途地域	準工業地域
建ぺい率	60%	容積率	200%
他の法令上の制限			
地勢			
引渡条件	有料駐車場解約後引渡し		
現況	有料駐車場	引渡日	相談
接道状況 (角地・間口)	二方向公道に面す		
設備	九州電力 上下水道引込み可		
備考	二方向公道に面す為、事業用として最適です。 近隣にて労災病院建築中。		

アットホーム・ファクトシート (不動産情報流通システム専用物件資料)



図面コード：M0232803

物件番号76620258-5

福岡県知事免許(9)第6212号 (社)福岡県宅地建物取引業協会会員

北九州市小倉南区下曾根1丁目7番2号

## (有) 日豊商事

☎093(471)4379  
FAX093(471)4381

客付会社様へ

広告転載不可

- 手数料:分かれ
- 取引態様:媒介
- 情報公開日:23.2.5

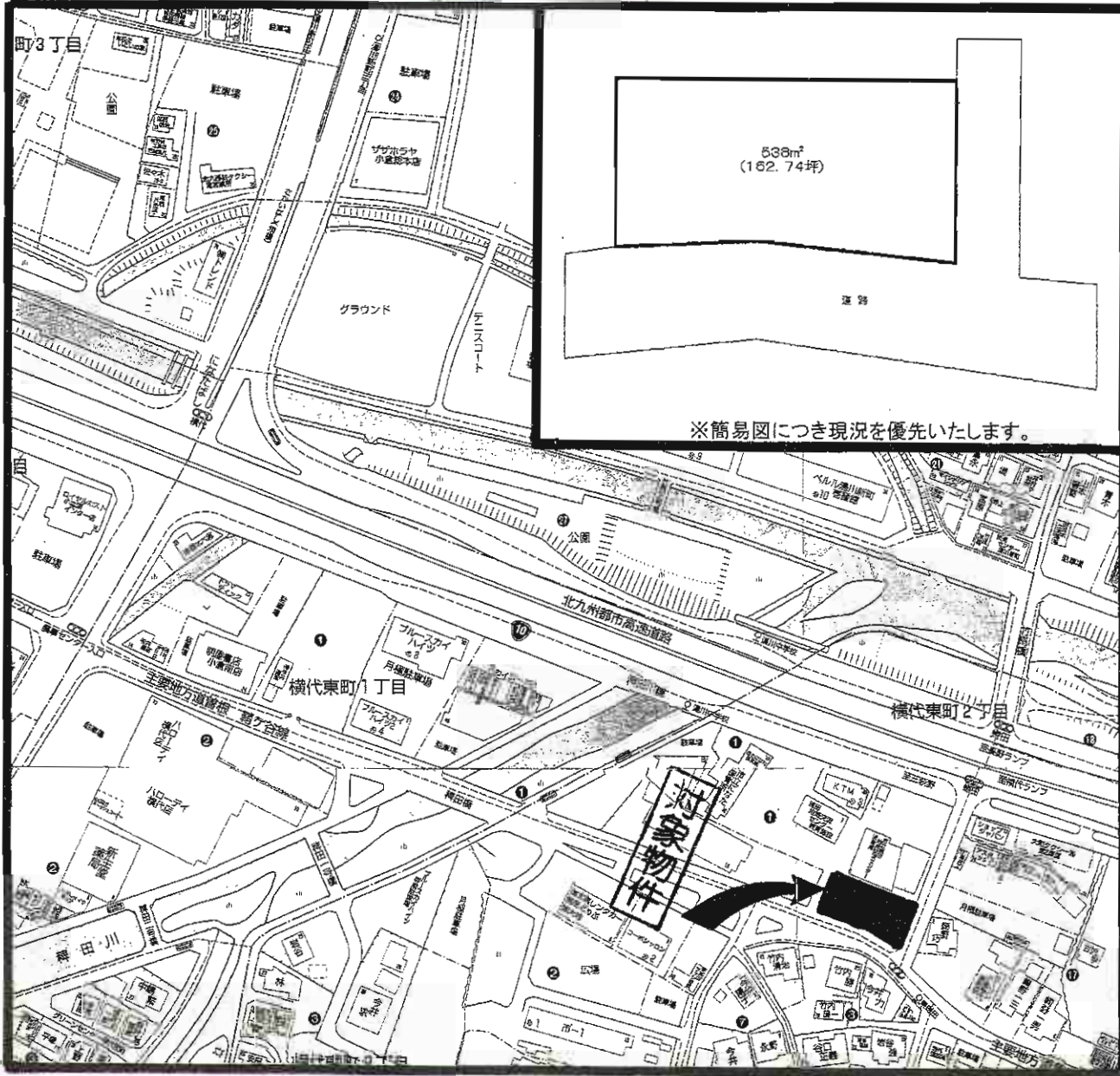

※簡易図につき現況を優先いたします。

# 売土地

店舗・事務所用地

J R 安部山公園駅

物件種目	売土地		
最適用途	店舗・事務所用地		
最寄駅	J R 安部山公園駅		
土地面積	公簿 538m <sup>2</sup> 162.74坪	ほかに私道面積	
価格	<b>3,280万円</b>	3.3m <sup>2</sup> 単価	20.2万円

物件所在地	北九州市小倉南区横代東町二丁目1-1 (住居表示)		
交通	J R 安部山公園駅 徒歩13分 西鉄バス東蟻田停 徒歩1分		
土地権利	所有権	地目	田
都市計画	市街化区域	用途地域	第2種住居地域
建ぺい率	60%	容積率	200%
他の法令上の制限			
地勢			
引渡条件	相談		
現況	建物あり	引渡日	要相談
接道状況(海沿い・間口)	東側約6.6m 公道間口約10m 南側約8.9m 公道間口約20m		
設備	上下水道・都市ガス・電気		
備考	角地で交通・買い物等も利便性良好! 横代小・横代中学校区		

アットホーム・ファクトシート (不動産情報流通システム専用物件資料)



図面コード: MF0130528 物件番号 76620101-8



福岡県宅地建物取引業協会会員

株式会社 **アンサー倶楽部**

アンサー倶楽部

検索 ネットで検索!!

福岡県知事(3)第14279号【仲介】

北九州市小倉北区三郎丸三丁目12-12

**TEL(093)951-6139**

FAX (093)951-6149

担当 石原



★当社は  
こちらから  
1111

客付会社様へ

広告不可

- 手数料:分かれ
- 取引態様:媒介
- 情報公開日:23.2.5

# 売地

小倉南区上葛原2丁目

JR 安部山公園駅 徒歩17分  
西鉄バス横代東町2丁目停 徒歩8分

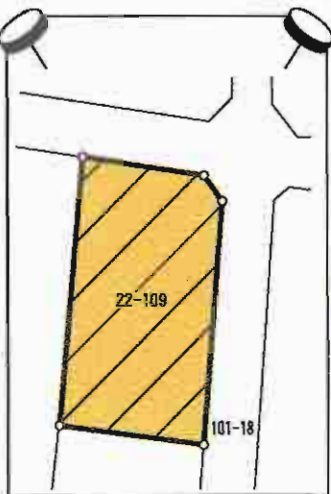

☆サンレインシティ・ナノコ等  
販売促進のチャンス  
各種流通業進出中!!  
☆九州道小倉東1C  
新流通業のチャンス  
交通アクセス抜群

# 売地

事業(店舗・工場)用地

JR 安部山公園駅

土地面積 1,264m<sup>2</sup>(382.36坪) ほか私道面積  
価格 1億1,000万円 3.3m<sup>2</sup>単価 28.76万円

物件所在地	北九州市小倉南区上葛原2丁目21番		
交通	JR日豊本線安部山公園駅 徒歩17分 西鉄バス横代東町2丁目停 徒歩8分		
土地権利	所有権	地目	田
都市計画	市街化区域	用途地域	準工業地域
建ぺい率	60%	容積率	200%
他の法令上の制限	上葛原東地区地区計画(流通業務B地区)		
地勢	平坦		
引渡条件	相談		
現況	空地	引渡日	相談
接道状況(角地あり)	東側 幅員10mの公道に接する 北側 幅員8mの公道に接する		
設備	電気・上水道(前面道路)・下水道(前面道路)・都市ガス(前面道路)		
備考	北九州都市計画・上葛原東地区地区計画あり ※住宅・共同住宅の建設不可・その他制限あり ※壁面の高さ制限・建築物の形態等の制限あり ※土地利用の際は市へ届出が必要		

アットホーム・ファクトシート (不動産情報流通システム専用物件資料)



図面コード: L0232802 物件番号: 76620195-3

福岡県知事免許(2)第14297号 (社)福岡県宅地建物取引業協会会員

有限会社 不動産エイジェンシー

〒802-0841 北九州市小倉南区北方4丁目3番31号  
TEL 093(965)7755  
FAX 093(965)7756

客付会社様へ

広告転載要確認

- 手数料: 分かれ
- 取引態様: 専任媒介
- 情報公開日: 23.2.4

# 売地

☆閑静で緑豊かな住宅地

## 宅地 81坪

3.3㎡(坪)当たり3.6万円

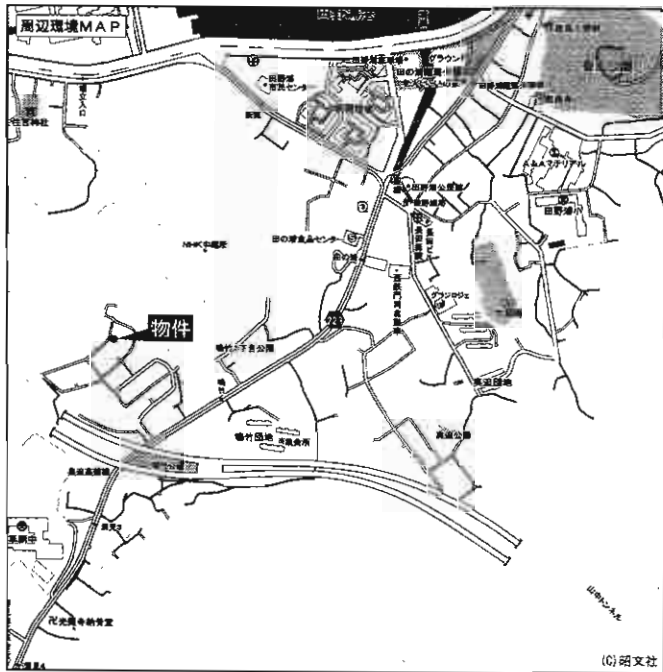

西鉄バス「鳴竹」停徒歩6分

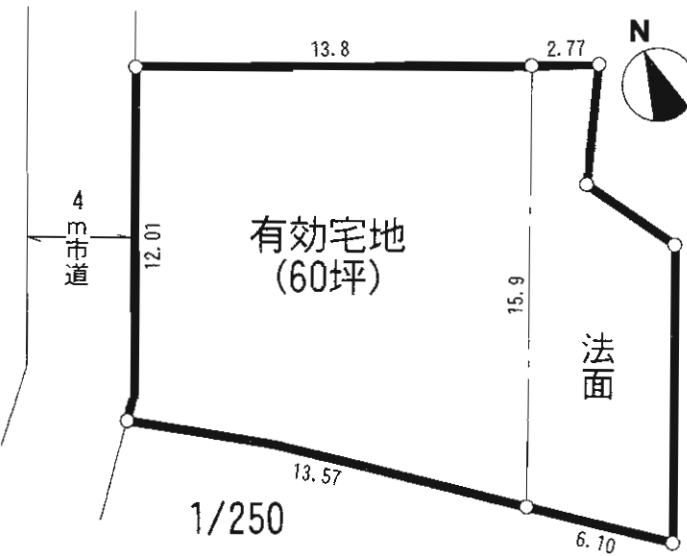

# 売土地

## 住宅

J R 門司港駅

物件種目	住宅		
最適用途	J R 門司港駅		
最寄駅	J R 門司港駅		
土地面積	267.95㎡(81.05坪)	ほかに私道面積	無
価格	290万円	3.3㎡単価	3.6万円
物件所在地	北九州市門司区鳴竹1丁目4-3		
交通	西鉄バス鳴竹停 徒歩6分		
土地権利	所有権	地目	宅地
都市計画	市街化区域	用途地域	第1種低層住居専用地域
建ぺい率	50%	容積率	80%
他の法令上の制限			
地勢			
引渡条件	現況渡し		
現況	更地	引渡日	即
接道状況(角地・間口)	西側4m公道に接する		
設備	上下水道・都市ガス		
備考	清見小学校・早鞆中学校区		

アットホーム・ファクトシート (不動産情報流通システム専用物件資料)



物件番号 76620194-4

VESTATION  
E-Station

福岡県知事免許(6)第10191号

(株)福岡地所

〒802-0064 北九州市小倉北区片野三丁目9-18

922-3939 担当:山本

北九州 福岡地所 検索 ■ E-mail info@fjisho.jp

客付会社様へ

広告転載可

■手数料:分かれ

■取引態様:媒介

■情報公開日:23.2.4

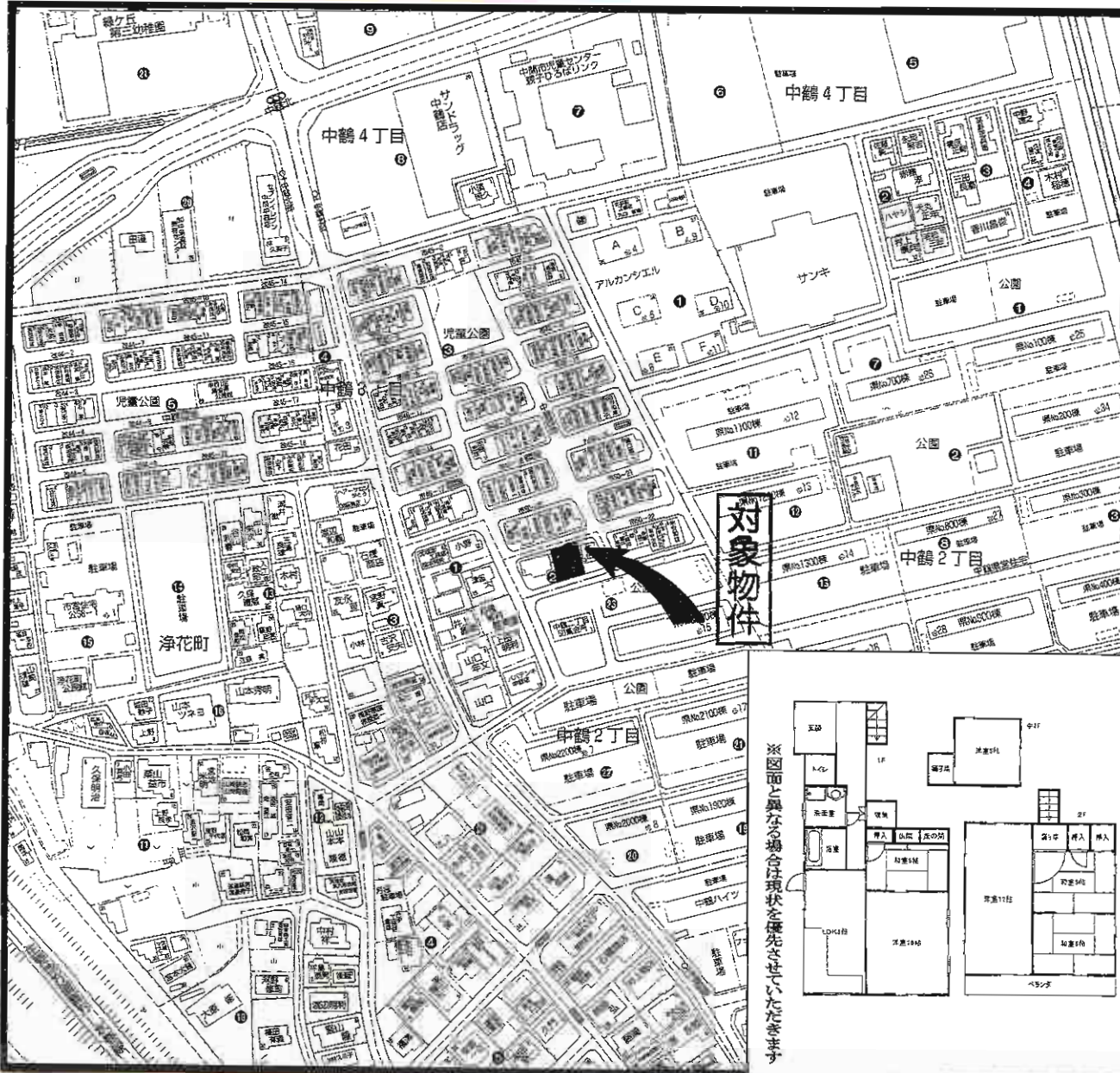

対象物件

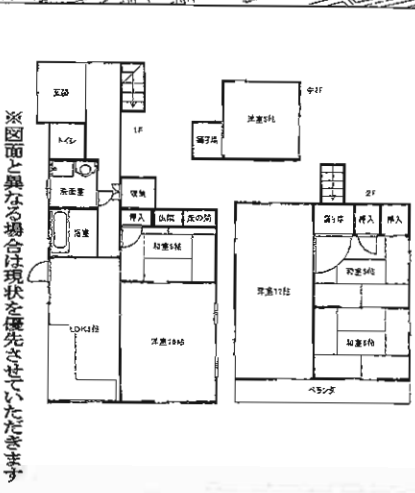

※図面と異なる場合は現状を優先させていただきます

# 売一戸建

## J R 中間駅

## 6LDK

## 780万円

物件種目	売一戸建	
最寄駅	J R 中間駅	
間取タイプ	6LDK	
価格	780万円	
物件所在地	中間市中鶴三丁目2番2号	
交通	西鉄バス中鶴北部停 徒歩3分	
	J R 中間駅 車5分	
土地面積	公簿127.15㎡(38.46坪)	ほかに私道面積
建物	構造・規模	木造瓦葺2階建
	面積	128.59㎡(38.89坪)
	間取内訳	LDK9帖/洋12帖/10帖/5帖/和6帖/6帖/6帖
土地権利	所有権	地目 宅地
都市計画	市街化区域	用途地域 第1種中高層住居専用地域
建ぺい率	60%	容積率 200%
他の法令上の制限		
築年月	昭和56年4月	駐車場 有1台
現況	空	引渡日 即
建築確認番号		
接道状況(角地・間口)	北側約3.4m公道間口約10.8m 南西側約3.6m公道間口約8m	
設備	上下水道・プロパンガス・九州電力	
備考	H23年1月内装リフォーム済。 閑静な住宅街!!多数の商業施設あり。 学校区:中間小学校・中間中学校	

アパートホーム・ファクトシート (不動産情報流通システム専用物件資料)



図面コード: MF0230501 物件番号 76620172-8



福岡県宅地建物取引業協会会員  
株式会社 **アンサー倶楽部**  
八幡支店  
アンサー倶楽部 [検索] ネットで検索!!

福岡県知事(3)第14279号【仲介】  
北九州市八幡西区三ヶ森4丁目12-21

**(093) 614-5127**

FAX  
**(093) 614-5128**

担当 尾崎



★当社の  
検索サイトは  
こちらから  
ご利用  
ください

客付会社様へ

広告可

- 手数料:分かれ
- 取引態様:専任媒介
- 情報公開日:23.2.3

# 中古売家

～戸畑区牧山2丁目～



**バス停・コンビニまで  
徒歩4分!!**



# 閑静な住宅街

- ・緑豊かな落ち着いた住環境!
- ・牧山小学校・戸畑工業高校近し!
- ・広々4LDK76.18㎡!!



※間取りと現況は違う場合がありますが、現況を優先して下さい。

物件種目	<b>売 家</b>		
最寄駅	JR戸畑駅		
間取タイプ	4LDK		
価格	427万円		
物件所在地	北九州市戸畑区牧山2丁目3番		
交通	西鉄牧山公園下バス停 徒歩4分		
土地面積	210.37㎡ (8.76㎡共有持分含む)	ほか	に私道面積
建 物	構造・規模	木造平屋建	
	面積	延べ76.18㎡	
	間取内訳	間取図参照	
土地権利	所有権	地 目	宅地
都市計画	市街化区域	用途地域	第1種住居地域
建ぺい率	60%	容積率	200%
他の法令上の制限	宅地造成工事規制区域		
築年月	昭和51年11月	駐車場	近隣7,000円
現 況	居住中	引 渡 日	相談
建築確認番号			
接道状況(角地・間口)			
設 備			
備 考			

アットホーム・ファクトシート (不動産情報流通システム専用物件資料)



図面コード：FF0279303 物件番号：75620246-1



国土交通大臣免許(6)第3050号 (社)福岡県宅地建物取引業協会会員

## 浮城興産株式会社

北九州市戸畑区牧山2丁目3-5

☎093(871)5555  
FAX093(882)7959

客付会社様へ

広告転載要確認

- 手数料:分かれ
- 取引態様:媒介
- 情報公開日:23.2.5



家図面と異なる場合は現状を優先させて頂きます。

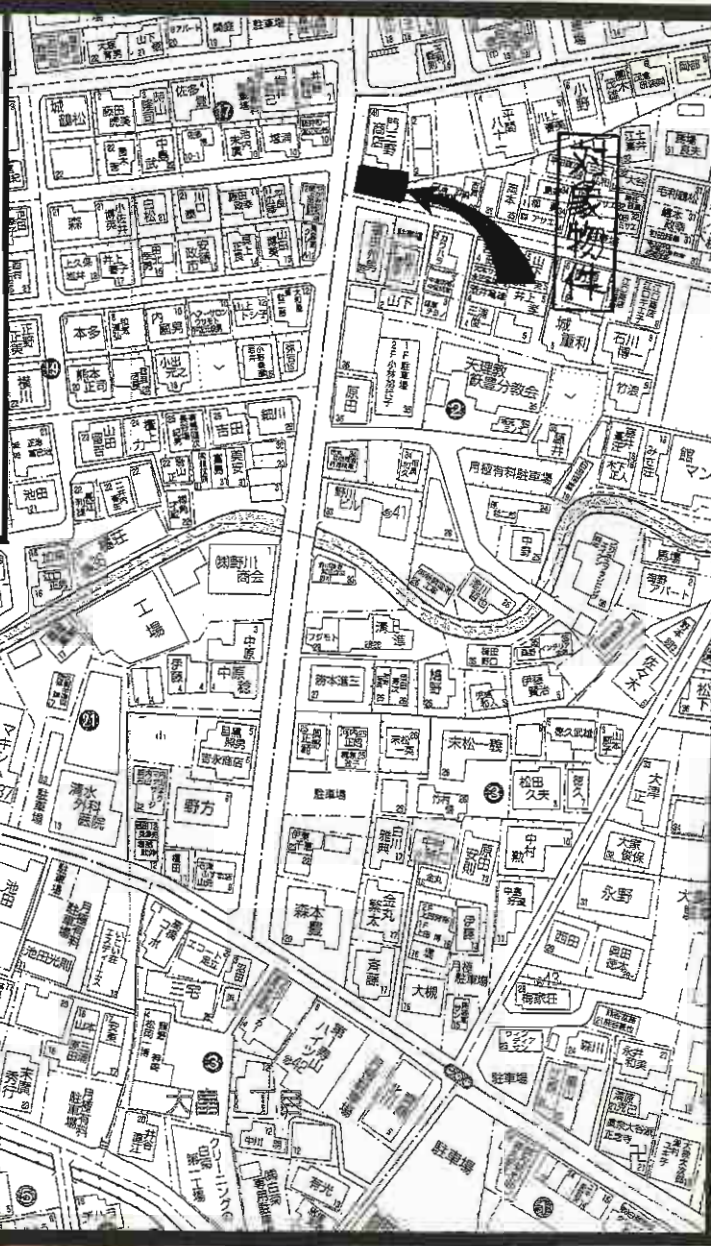
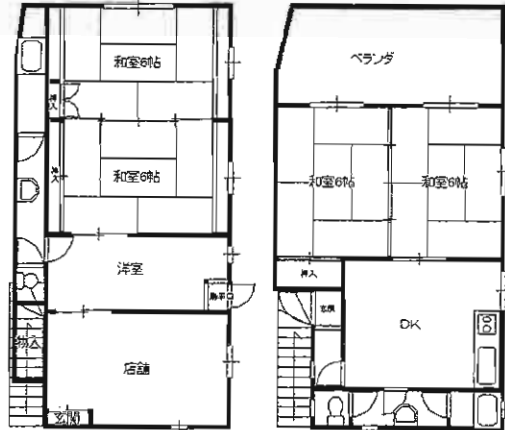

# 売店舗付住居

J R小倉駅

5DK+店舗

750万円

物件種目	売店舗付住居		
最寄駅	J R小倉駅		
間取タイプ	5DK+店舗		
価格	750万円		
物件所在地	北九州市小倉北区大倉二丁目1番39号		
交通	西鉄バス宮団入口停 徒歩7分		
土地面積	公簿 93.81m <sup>2</sup> 28.37坪	ほかに	私道面積
建物	構造・規模 鉄骨造2階建		
	面積 113.87m <sup>2</sup> (34.44坪)		
	間取内訳 左図参照		
土地権利	所有権	地目	宅地
都市計画	市街化区域	用途地域	第1種住居地域
建ぺい率	60%	容積率	200%
他の法令上の制限	無し		
築年月	平成2年8月	駐車場	有
現況	空家	引渡日	即時
建築確認番号	大倉		
接道状況(角地・間口)	西側約7.5m 公道間口約5m 南側約4.3m 公道間口約9m		
設備	上下水道・都市ガス・電気・給湯		
備考	平坦地！利便性良好！ 寿山小・足立中学校区		

アットホーム・ファクトシート (不動産情報流通システム専用物件資料)



図面コード: MF0130528 物件番号 76620104-8



福岡県宅地建物取引業協会会員

株式会社 **アンサー倶楽部**

アンサー倶楽部 ネットで検索!!

福岡県知事(3)第14279号(仲介)

北九州市小倉北区三郎丸三丁目12-12

**TEL (093) 951-6139**

FAX (093) 951-6149

担当 浜口



★当社は携帯サイトはコチラから!!

客付会社様へ

広告可

- 手数料:分かれ
- 取引態様:媒介
- 情報公開日:23.2.5

# 売戸建住宅 小倉北区足立2丁目

 西鉄バス妙見橋停 徒歩3分

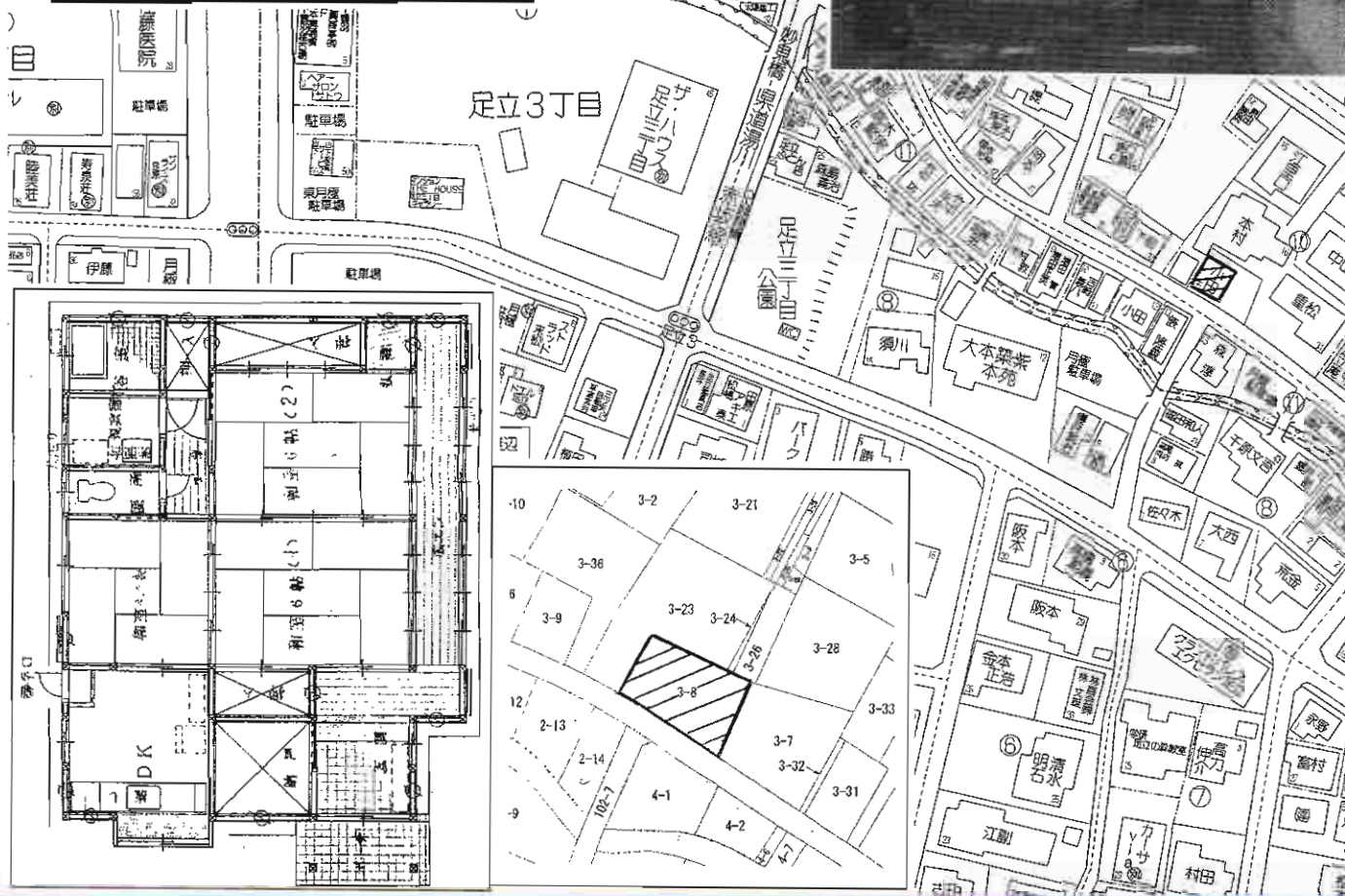

物件種目	<b>売戸建住宅</b>	
最寄駅	J R西小倉駅	
間取タイプ	3DK	
価格	<b>2,800万円</b>	
物件所在地	北九州市小倉北区足立二丁目3-8	
交通	西鉄バス妙見橋停 徒歩3分	
土地面積	284.62㎡	ほかに私道面積
建物	構造・規模	木造1階建
	面積	延べ70.39㎡
	間取内訳	和6帖.和6帖.和4.5帖 DK
土地権利	所有権	地目 宅地
都市計画	市街化区域	用途地域 第1種中高層住居専用地域
建ぺい率	60%	容積率 200%
他の法令上の制限	なし	
築年月	平2年9月14日新築	駐車場 有
現況	空	引渡日 即
建築確認番号	H.2.5.21 第91号	
接道状況(角地・間口)	南幅員4m道路に21.7m接す	
設備	電気.ガス.水道.システムキッチン.バス.トイレ	
備考	実測売買	

アットホーム・ファクトシート (不動産情報流通システム専用物件資料)



図面コード: MF0230503 物件番号 76620256-8

福岡県知事免許(8)第8079号 (社)福岡県宅地建物取引業協会会員

**(株)サン建築企画**

福岡県遠賀郡水巻町吉田西1丁目2番1号

**☎093(202)0388**

FAX093(202)0389

客付会社様へ

広告転載不可

- 手数料:分かれ
- 取引態様:媒介
- 情報公開日:23.2.5

# ◎純和風の家・広々7LDK!!◎

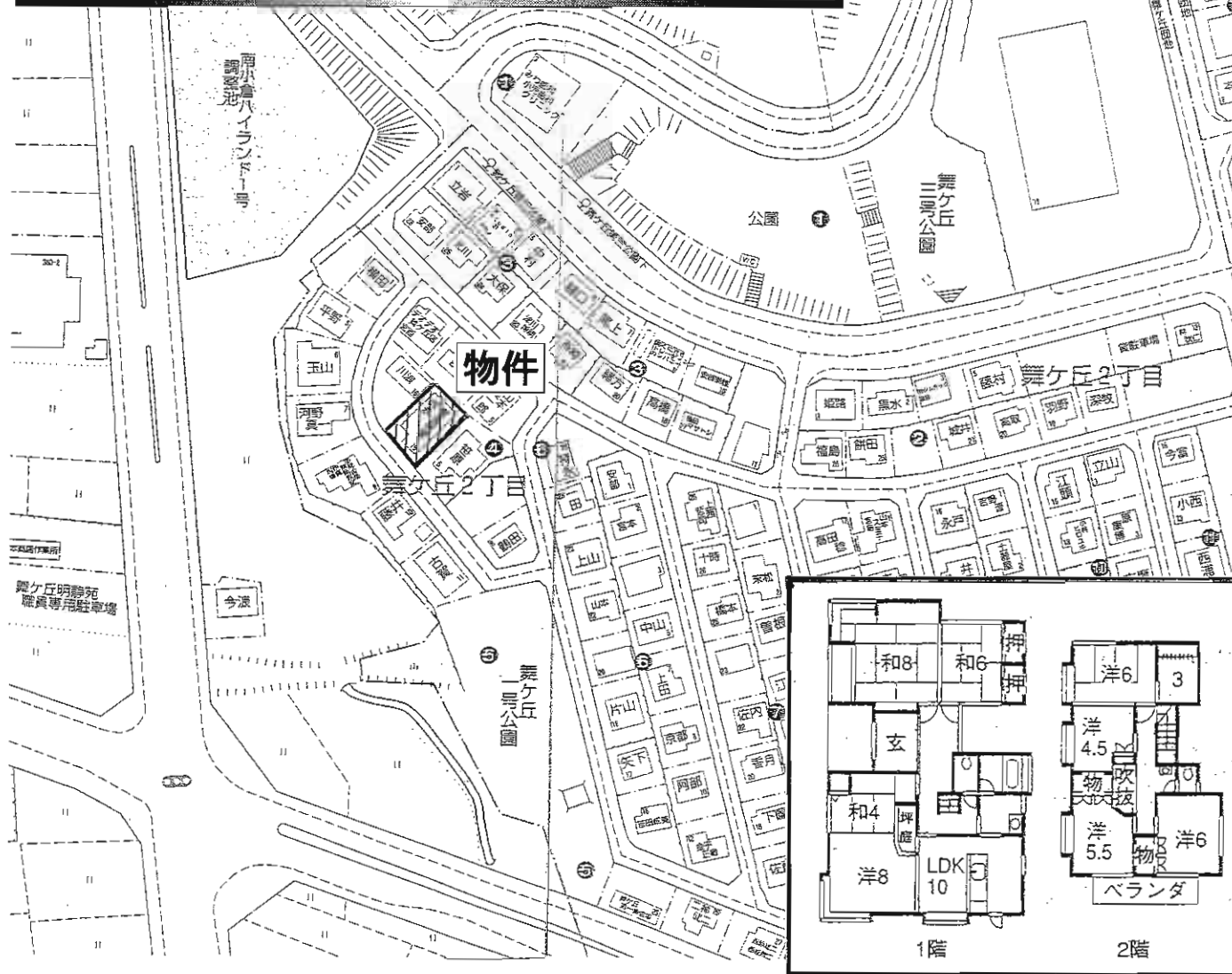

## 売一戸建

J R 安部山公園駅

7LDK+S

2,280万円

物件種目	売一戸建		
最寄駅	J R 安部山公園駅		
間取タイプ	7LDK+S		
価格	2,280万円		
物件所在地	北九州市小倉南区舞ヶ丘2丁目4-15		
交通	西鉄バス舞ヶ丘第三公園下停 徒歩1分		
土地面積	264.89㎡(80.12坪)	ほかに私道面積	
建物	構造・規模	木造2階建	
	面積	延べ154.77㎡(46.81坪)	
	間取内訳	間取図参照	
土地権利	所有権	地目	宅地
都市計画	市街化区域	用途地域	第1種低層住居専用地域
建ぺい率	40%	容積率	60%
他の法令上の制限			
築年月	平成3年5月	駐車場	2台可能
現況	居住中	引渡日	相談
建築確認番号			
接道状況(角地・間口)	南側約6m公道		
設備	電動シャッター付 掘車庫 2台分		
備考			

アットホーム・ファクトシート (不動産情報流通システム専用物件資料)



図面コード: M0232802

物件番号 76620205-5

福岡県知事免許(3)第13845号 (社)福岡県宅地建物取引業協会会員

有限会社 アークス

〒802-0063 北九州市小倉北区若富士町5-12

☎093(932)3100

FAX093(932)3319

客付会社様へ

広告転載要確認

■手数料:分かれ

■取引態様:媒介

■情報公開日:23.2.4

# 小倉南区中曽根東戸建



駐車場3台可！さらに広い庭もあります！

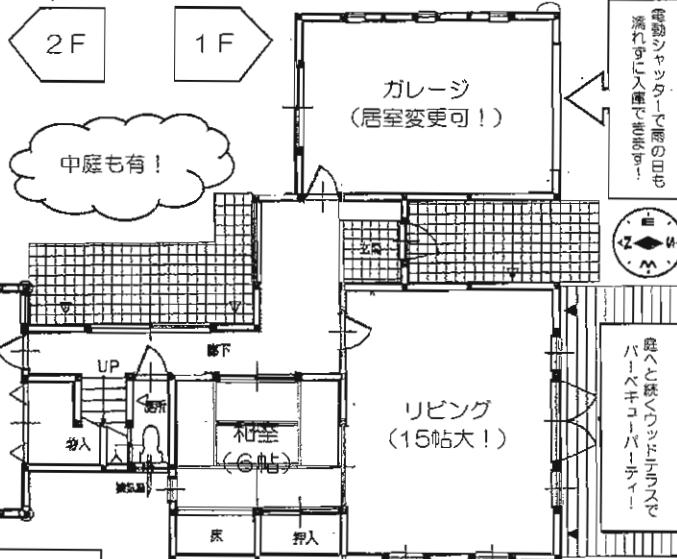
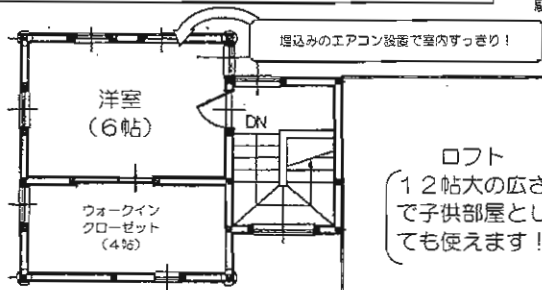

- ☆オール電化！
- ☆ウッドテラス有！
- ☆カウンターキッチン！
- ☆IHクッキングヒーター！
- ☆食器洗浄乾燥機！
- ☆ダイニングに床暖房完備

※図面と異なる場合は現況を優先させて頂きます

物件種目	<b>売戸建</b>	
最寄駅	JR下曽根駅	
間取タイプ	2SLDK+ロフト	
価格	<b>3,180万円</b>	
物件所在地	北九州市小倉南区中曽根東1丁目5-24	
交通	JR日豊本線「下曽根」駅 徒歩13分	
土地面積	357.11m <sup>2</sup> (108.03坪)	ほかに私道面積
建物	構造・規模 木造スレート葺2階建1・2階部分	
	面積	127.14m <sup>2</sup> (38.46坪)
	間取内訳 左記参照	
土地権利	所有権	地目 宅地
都市計画	市街化区域	用途地域 第1種住居地域
建ぺい率	60%	容積率 200%
他の法令上の制限		
築年月	平成8年1月	駐車場 有(3台可)
現況	入居中	引渡日 要相談
建築確認番号		
接道状況(角地・間口)	公道・西側	
設備	電気・上下水道	
備考	・曾根東小学校・曾根中学校区	

アットホーム・ファクトシート (不動産情報流通システム専用物件資料)



図面コード：MF-0230503

物件番号 76620252-8



福岡県知事(3)第13769号

株式会社アースコーポレーション

〒803-0816 北九州市小倉北区金田2丁目8番30号  
TEL093-571-3550(代) FAX093-571-3530  
URL <http://www.earth-co.co.jp>

客付会社様へ

広告転載要確認

- 手数料:分かれ
- 取引態様:媒介
- 情報公開日:23.2.5



# 中古住宅

## J R門司駅

### 3DK

### 390万円

物件種目	中古住宅		
最寄駅	JR門司駅		
間取タイプ	3DK		
価格	390万円		
物件所在地	北九州市門司区原町別院12		
交通	原町バス停 徒歩3分		
土地面積	55.96㎡ (16.92坪)	ほかに私道面積	118㎡ (35.69坪) 持分1/15
建物	構造・規模 RC造3階建		
	面積 延べ 111.66㎡ (33.77坪)		
	間取内訳		
土地権利	所有権	地目	宅地
都市計画	市街化区域	用途地域	第1種住居地域
建ぺい率	60%	容積率	200%
他の法令上の制限			
築年月	S54年10月築	駐車場	近隣有り8,000円
現況	空	引渡日	即
建築確認番号			
接道状況(角地・間口)	北側4m私道に2m接す		
設備	上下水道・都ガス		
備考	学区区:大里南小学校・柳西中学校 ☆駐車場…近隣8,000円		

アットホーム・ファクトシート (不動産情報流通システム専用物件資料)



物件番号 76620193-4

YE STATION  
イステーション

福岡県知事免許 (6) 第10191号  
**(株)福岡地所**

〒802-0064 北九州市小倉北区片野三丁目9-18

**922-3939** 担当: 山本

福岡地所 北九州 | 検索 | E-mail info@fjisho.jp

客付会社様へ

- 手数料: 分かれ
- 取引態様: 媒介
- 情報公開日: 23.2.4

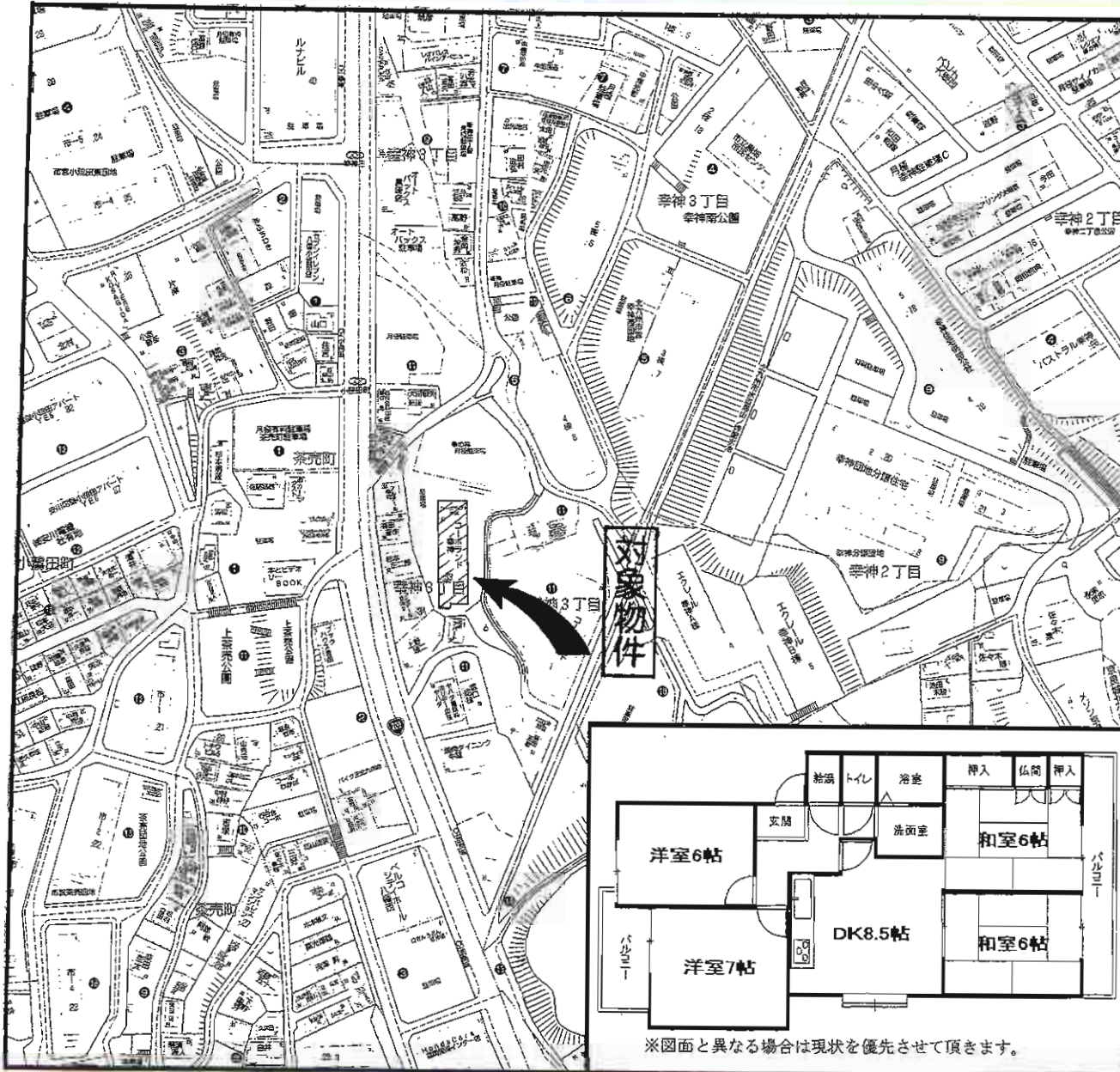

※図面と異なる場合は現状を優先させていただきます。

物件種目	<b>売マンション</b>	
マンション名	コーポランド幸神	
最寄駅	JR黒崎駅	
間取りタイプ	4DK	
価格	<b>590万円</b>	
物件所在地	北九州市八幡西区幸神三丁目11番61-308号	
交通	JR黒崎駅 車9分 西鉄バス小鷺田停 徒歩2分	
建物	構造・規模	鉄筋コンクリート造3階部分
	専有面積 (使用部分面積)	69.43㎡(21.00坪) バルコニー 面積 11㎡
	間取り内訳	DK8.5帖・和6帖・和6帖・洋7帖・洋6帖
土地権利	所有権	用途地域 第1種中高層住居専用地域
築年月	昭和62年1月	総戸数 40戸
管理形態	委託管理(全部)	管理方式 巡回
管理費	3,366円/月	修繕金 2,374円/月
現況	空	引渡日 即時
駐車場	近隣駐車場7,350円/月	施工会社
本体設備	上下水道・電気・エレベーター・駐輪場	
各戸設備	バルコニー・給湯	
備考	平成22年12月、内装リフォーム済み。 国道200号線にアクセス良好。 近隣駐車場、多数有り。 学校区:黒畑小学校・熊西中学校。	

アットホーム・ファクトシート (不動産情報流通システム専用物件資料)



図面コード: MF0230501 物件番号 76620174-8



福岡県宅地建物取引業協会会員  
株式会社 **アンサー倶楽部**  
八幡支店  
アンサー倶楽部 検索 ネットで検索!!

福岡県知事(3)第14279号(仲介)  
北九州市八幡西区三ヶ森4丁目12-21  
**(093) 614-5127**

FAX  
**(093) 614-5128**  
担当 尾崎



★当社  
携帯サイトは  
こちらから  
ご利用いただけます

客付会社様へ

広告可

- 手数料:分かれ
- 取引態様:媒介
- 情報公開日:23.2.3

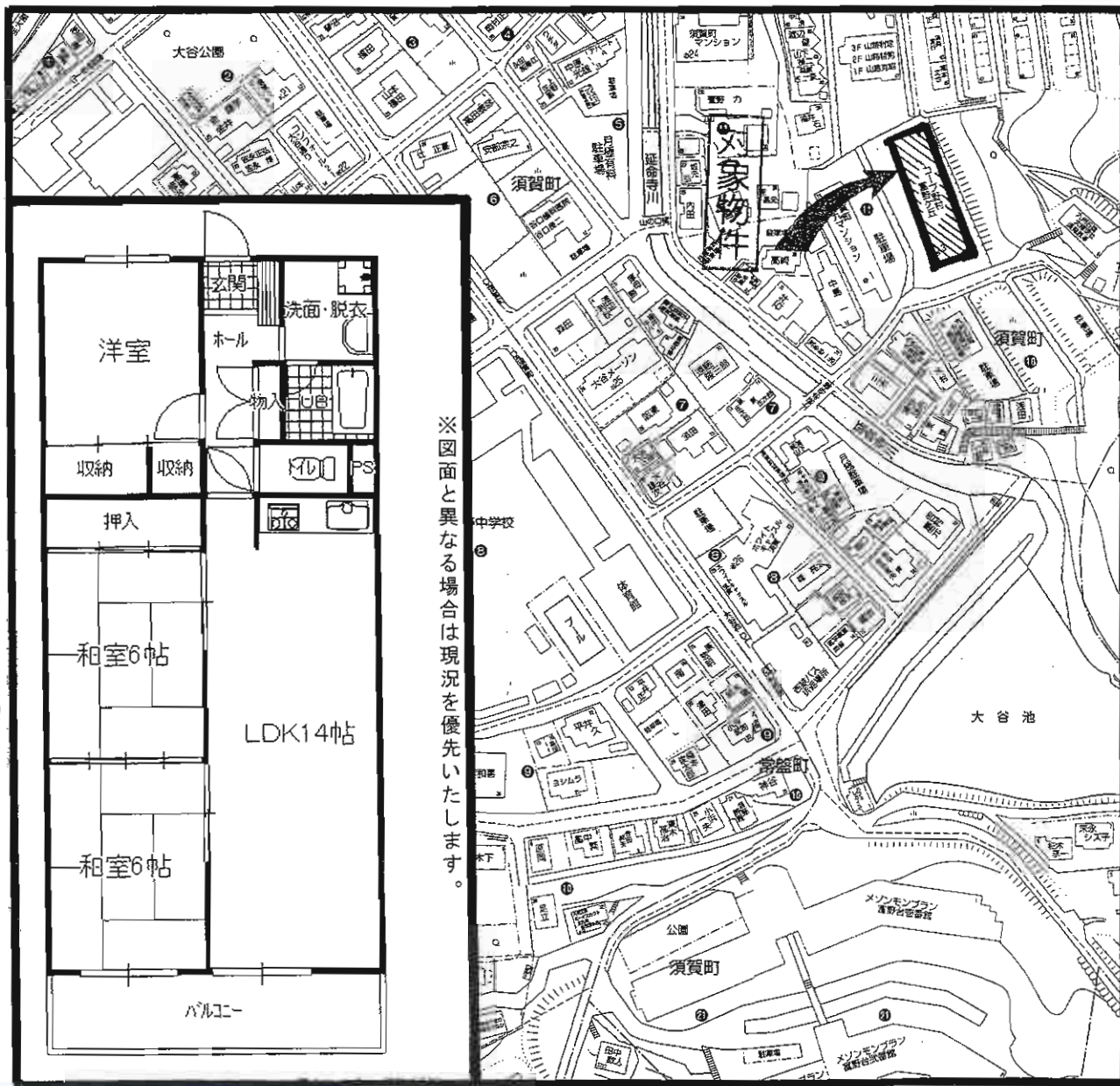

※図面と異なる場合は現況を優先いたします。

物件種目	<b>売マンション</b>	
マンション名	コープ野村富野ヶ丘	
最寄駅	JR小倉駅	
間取タイプ	3LDK	
価格	<b>430万円</b>	
物件所在地	北九州市小倉北区須賀町11-13-202号	
交通	JR小倉駅 車で10分 西鉄バス須賀町停 徒歩2分	
建物	構造・規模	鉄筋コンクリート造陸屋根 6階建3階部分
	専有面積 (使用部分面積)	72.77㎡ 22.01坪 <small>バルコニー 面積</small>
間取内訳	LDK14 和6×2 洋5.8	
土地権利	所有権	用途地域 第1種中高層住居専用地域
築年月	昭和57年2月	総戸数 43
管理形態	委託管理(全部)	管理方式 日勤
管理費	8,300円/月	修繕立金 12,850円/月
現況	空室	引渡日 即時
駐車場	近隣駐車場 7,350円/月	施工会社
本体設備	エレベーター、管理人	
各戸設備	給湯、シャワー、バルコニー	
備考	平成23年1月内装リフォーム済! 眺望良好!日当たり良好!駐車場徒歩2分にあります! 富野小・富野中学校区	

アットホーム・ファクトシート (不動産情報流通システム専用物件資料)



図面コード：MF0130528 物件番号76620102-8



福岡県宅地建物取引業協会会員 福岡県知事(3)第14279号【仲介】  
**株式会社アンサー倶楽部** 北九州市小倉北区三郎丸三丁目12-12  
**TEL(093)951-6139**

FAX (093)951-6149  
 担当 石原



★当社は  
 携帯サイトは  
 こちらから  
 !!

客付会社様へ

広告可

- 手数料:分かれ
- 取引態様:媒介
- 情報公開日:23.2.5

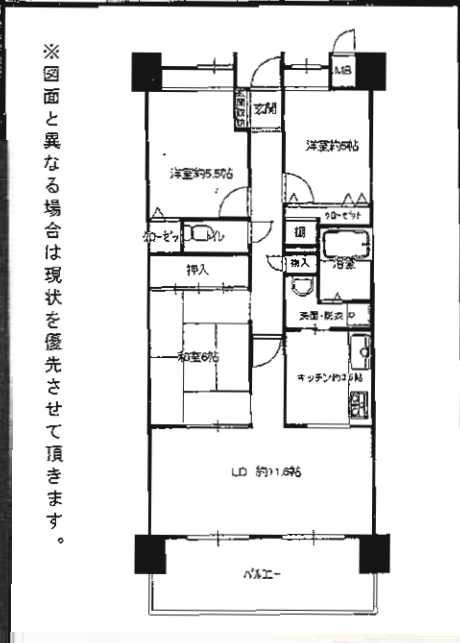
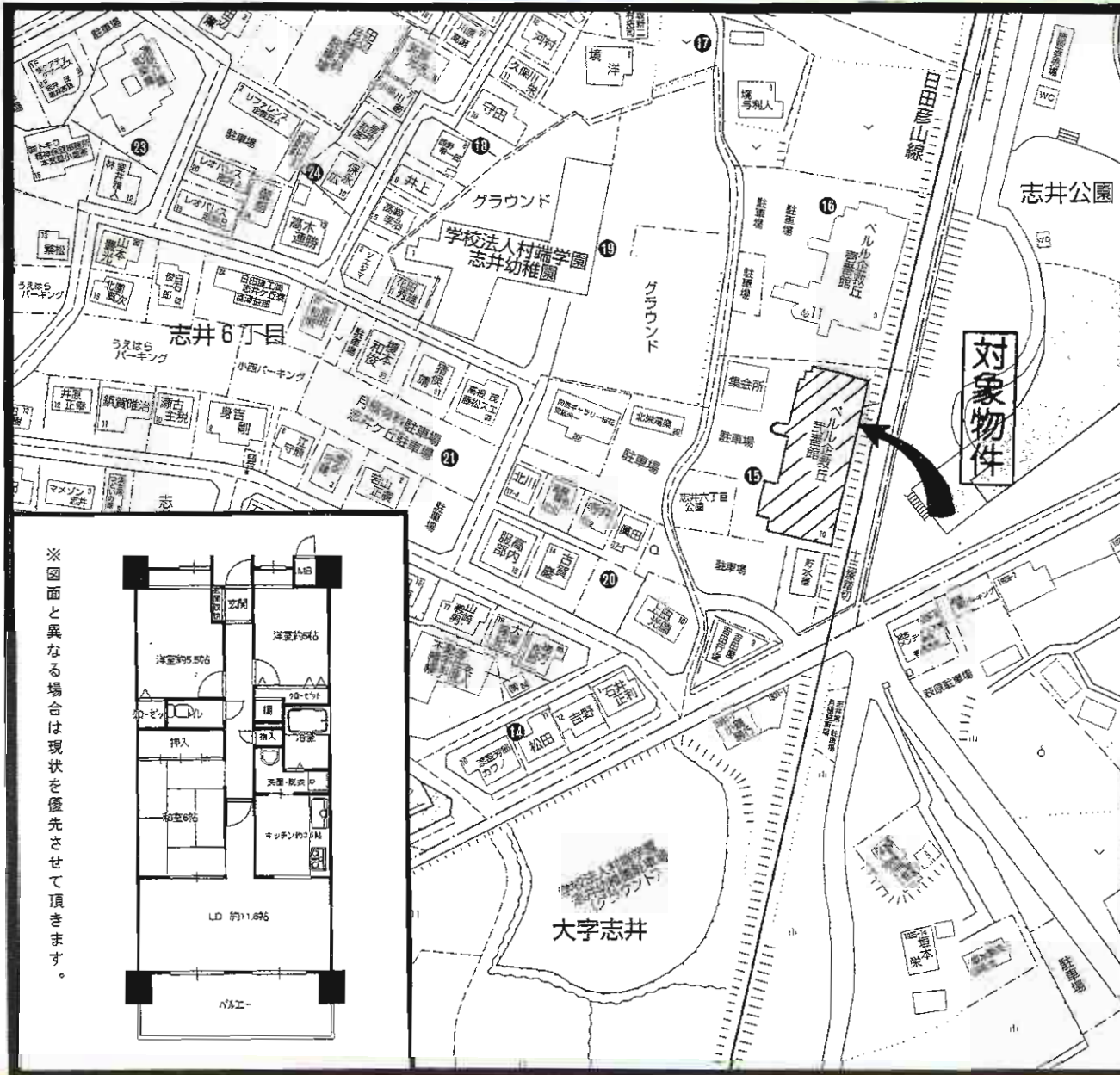

※図面と異なる場合は現状を優先させて頂きます。

物件種目	<b>売マンション</b>	
マンション名	パール企救丘式番館	
最寄駅	JR志井駅	
間取タイプ	3LDK	
価格	<b>1,250万円</b>	
物件所在地	北九州市小倉南区志井六丁目15番10-705号室	
交通	モノレール企救丘駅 徒歩5分 西鉄バス志井六丁目停 徒歩6分	
建物	構造・規模	鉄筋コンクリート造8階建7階部分
	専有面積 (使用部分面積)	67.57㎡(20.43坪) <small>バルコニー面積</small>
	間取内訳	LDK15.2帖 洋5.5帖 和6帖
土地権利	所有権	用途地域 第1種住居地域
築年月	平成9年10月	総戸数 56戸
管理形態	委託管理(全部)	管理方式 巡回
管理費	3,700円/月	修繕立金 3,400円/月
現況	居住中	引渡日 相談
駐車場	近隣駐車場5,000円/月	施工会社
本体設備	電気・上下水道・都市ガス	
各戸設備	システムキッチン・ウォシュレット・バルコニー	
備考	独立キッチン! 利便性良好! 広々LDK15.2帖! 志井小・志徳中学校区	

アットホーム・ファクトシート (不動産情報流通システム専用物件資料)



図面コード: MF0230501 物件番号76620175-8



福岡県宅地建物取引業協会会員  
福岡県知事(3)第14279号【仲介】  
株式会社 **アンサー倶楽部**  
八幡支店  
アンサー倶楽部 検索 ネットで検索!!

北九州市八幡西区三ヶ森4丁目12-21  
**(093) 614-5127**

FAX  
(093) 614-5128  
担当 尾崎



★担当社  
こちらから  
11

客付会社様へ  
広告可

- 手数料:分かれ
- 取引態様:媒介
- 情報公開日:23.2.3



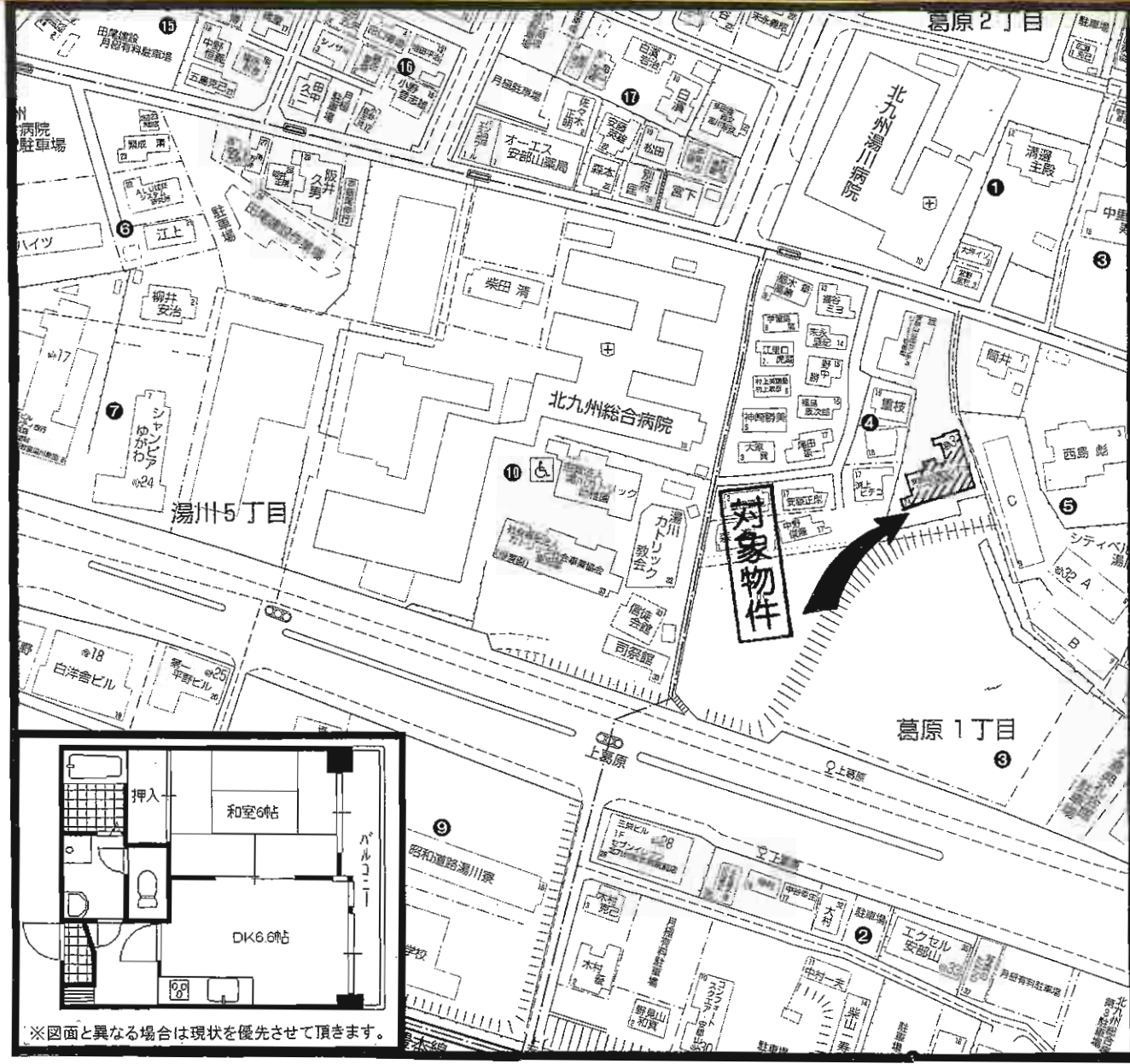

**物件種目** **売マンション**  
**マンション名** 安部山公園センチュリー21式番館  
**最寄駅** JR安部山公園駅  
**間取タイプ** 1DK  
**価格** **260万円**

**物件所在地** 北九州市小倉南区葛原一丁目4-24-101

**交通** JR日豊本線安部山公園駅 徒歩6分

**建物**  
 構造・規模 鉄筋コンクリート造7階建1階部分  
 専有面積 (使用部分面積) 29.87㎡ 9.03坪  
 バルコニー あり  
 間取内訳 DK6.6帖・和室6帖

土地権利	所有権	用途地域	第1種住居地域
築年月	平成4年1月	総戸数	36戸
管理形態	委託管理(全部)	管理方式	自主管理
管理費	8,100円/月	修繕立金	3,200円/月
現況	空室	引渡日	要相談
駐車場	有 空有 10,500円/月	施工会社	
本体設備	エレベーター		
各戸設備	給湯・シャワー・エアコン・2口コンロ		
備考	スーパー・コンビニ・銀行・病院徒歩圏内 設備充実!日当たり良好! 葛原小・湯川中学校区		

※図面と異なる場合は現状を優先させていただきます。

アットホーム・ファクトシート (不動産情報流通システム専用物件資料)

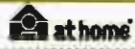

図面コード: MF0130528 物件番号 76620103-8



福岡県宅地建物取引業協会会員 福岡県知事(3)第14279号【仲介】  
**株式会社 アンサー倶楽部** 北九州市小倉北区三郎丸三丁目12-12  
**TEL (093) 951-6139** 担当 麻生

FAX (093) 951-6149



★携帯サイトは  
ごちゅうから  
は

客付会社様へ

広告可

- 手数料:分かれ
- 取引態様:媒介
- 情報公開日:23.2.5

# ハイツみなと 門司東本町

J R 鹿児島本線  
門司港駅徒歩10分

門司港レトロ  
エリア



全面改装済み!!



※現況と異なる場合は現況優先と致します

## 売マンション

ハイツみなと

J R 門司港駅

3LDK

870万円

物件種目	売マンション	
マンション名	ハイツみなと	
最寄駅	J R 門司港駅	
間取タイプ	3LDK	
価格	870万円	
物件所在地	北九州市門司区東本町一丁目7-28	
交通	J R 「門司港」駅 徒歩10分 西鉄「東本町1丁目」バス停 徒歩2分	
建物	構造・規模	鉄筋コンクリート造陸屋根6階建3階部分
	専有面積 (使用部分面積)	70.01㎡ バルコニー面積 7.16㎡
間取内訳	和6・和6・洋5.5・LDK14	
土地権利	所有権	用途地域 商業地域
築年月	昭和59年12月7日	総戸数 14戸
管理形態	自主管理	管理方式 自主管理
管理費	14,300円/月	修積立金 無し
現況	入居中	引渡日 相談
駐車場	近隣9,000円~	施工会社 福屋建設㈱
本体設備	上下水道・都市G・エレベーター	
各戸設備	システムキッチン・シャンプードレッサー・ウォシュレット・2面バルコニー	
備考	<ul style="list-style-type: none"> <li>・全面改装済(H.19年2月)</li> <li>・港が丘小・早鞆中学校区</li> <li>・301号</li> <li>・駐車場空確保要</li> </ul>	

アットホーム・ファクトシート (不動産情報流通システム専用物件資料)



図面コード: LF0179324 物件番号: 76620036-1

不動産の

# ミキハウス

福岡県知事免許(3)第13300号 (社)全日本不動産協会会員  
〒801-0863 北九州市門司区栄町5-28 第二久藤ビル  
☎093(322)1000  
FAX093(322)2000



★当社  
提携サイトは  
「ミキハウス」

客付会社様へ

- 手数料:3%
- 取引態様:媒介
- 情報公開日:23.2.5

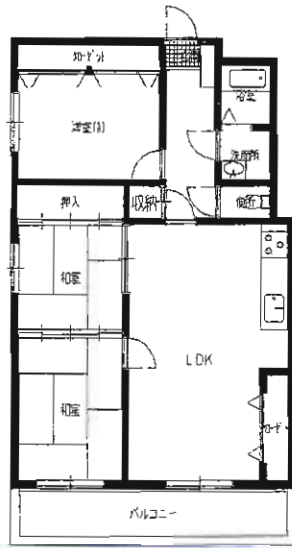

物件種目	<b>中古売マンション</b>		
マンション名	グランロジエ門司東		
最寄駅	JR門司港駅		
間取タイプ	3LDK		
価格	<b>500万円</b>		
物件所在地	北九州市門司区田野浦1丁目8-33		
交通	西鉄バス田野浦停 徒歩2分		
建物	構造・規模	RC造6階建6階部分	
	専有面積 (使用部分面積)	70.35㎡(登記66.56㎡)	バルコニー 面積 9.44㎡
	間取内訳	LDK、和16、和4.5、洋室	
土地権利	所有権	用途地域	第1種中高層住居専用地域
築年月	1996年3月	総戸数	49戸
管理形態	委託管理	管理方式	巡回管理
管理費	4,347円/月	修積金	6,316円/月
現況	空	引渡日	即
駐車場	有 5,250円/月	施工会社	
本体設備	九州電力・都市ガス・北九州上下水道・エレベーター		
各戸設備			
備考	角部屋 エレベーター有 駐車場有		

アットホーム・ファクトシート (不動産情報流通システム専用物件資料)



前回公開しました物件№76610341  
1月7日登録の価格590万円を変更しました。

図面コード：MF0232803

物件番号76620233-5

福岡県知事(9)第6728号 (社)福岡県宅地建物取引業協会会員

株式会社 **竹村建設**

北九州市小倉北区赤坂5丁目5-62

**093(521)0107**

FAX093(522)4133

客付会社様へ

案内可能  
広告掲載要確認

- 手数料:分かれ
- 取引態様:媒介
- 情報公開日:23.2.5

# 売倉庫・事務所(一括) 八幡西区陣原4丁目

土地：253.44㎡(76.66坪)  
建物：171.69㎡(51.93坪)



◆国道11号線  
◆国道3号線  
至近!

駐車場4台可!

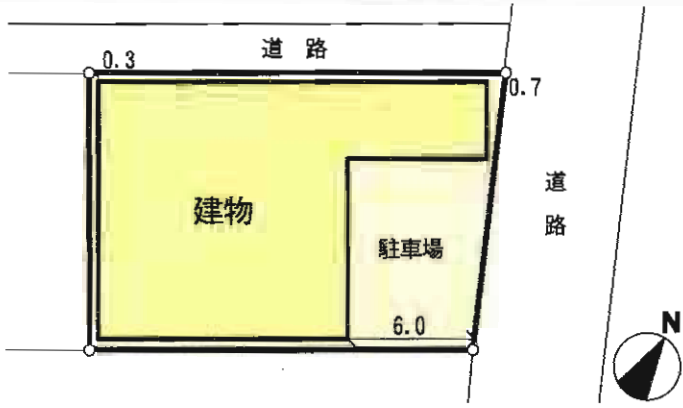

物件種目	売倉庫・事務所(一括)		
最寄駅	JR陣原駅		
価格	1,700万円		
物件所在地	福岡県北九州市八幡西区陣原4丁目6-12 (住居表示6番5号)		
交通	JR鹿児島本線陣原 徒歩11分		
土地面積	公簿253.44㎡(76.66坪)	ほかに私道面積	
建物	構造・規模	木造1階建	
	面積	171.69㎡	
	建物名		
土地権利	所有権	施工会社	
総戸数		築年月	1996年11月
都市計画	市街化区域	用途地域	準工業地域
建ぺい率	60%	容積率	200%
他の法令上の制限			
現況	空	引渡日	相談
駐車場	有4台可		
接道状況(角地・間口)	北東6.1m公道 北1.3m私道		
設備			
備考	現況倉庫資材置き場		

アットホーム・ファクトシート (不動産情報流通システム専用物件資料)



図面コード：LF0279301 物件番号：76620178-1



福岡県知事免許(6)第10502号 (社)福岡県宅地建物取引業協会会員  
有限会社新光不動産

〒806-0032 北九州市八幡西区筒井町14-11 (八幡西区役所東隣)  
8093 (641) 5551(代)



※本サイトは  
ご利用から11  
ヶ月以内

客付会社様へ

広告転載要確認

- 手数料:分かれ
- 取引態様:一般媒介
- 情報公開日:23.2.3

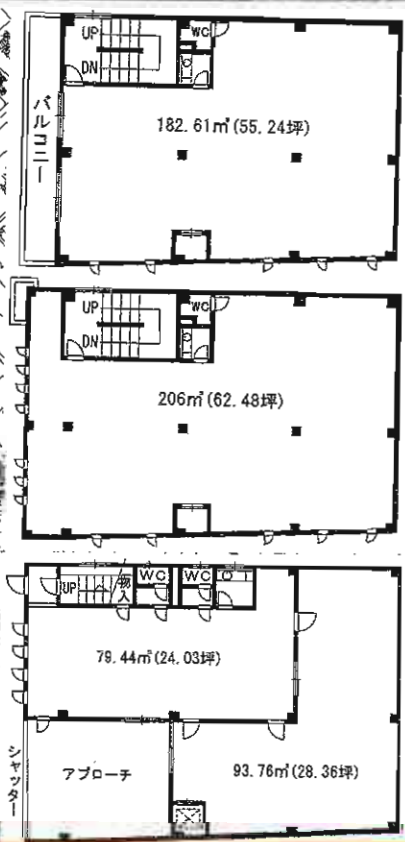
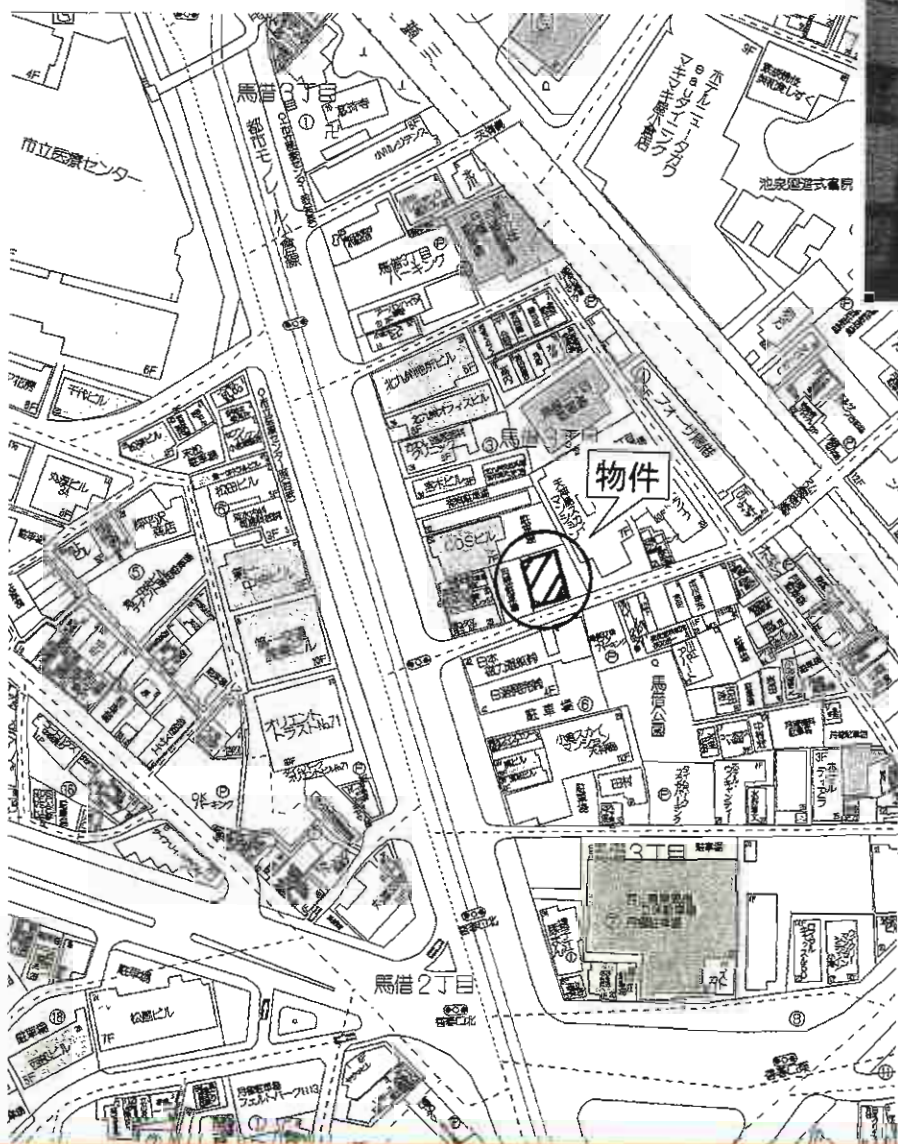

# 売事務所・倉庫

## JR小倉駅

### 7,500万円

物件種目	売事務所・倉庫		
最寄駅	JR小倉駅		
価格	7,500万円		
物件所在地	北九州市小倉北区馬借三丁目3-24		
交通	モノレール「巨過」駅 徒歩2分		
土地面積	277.90m <sup>2</sup> (84.06坪)	ほかに私道面積	
建物	構造・規模	鉄骨・鉄筋コンクリート造陸屋根3階建	
	面積	計672.64m <sup>2</sup>	
建物名			
土地権利	所有権	施工会社	
総戸数		築年月	昭和59年12月
都市計画	市街化区域	用途地域	商業地域
建ぺい率	80%	容積率	500%
他の法令上の制限			
現況	空き	引渡日	相談
駐車場			
接道状況(高地・高口)	南東側4.2m公道に接す		
設備	九電、公共上下水道、都市ガス		
備考			

D-046

アットホーム・ファクトシート (不動産情報流通システム専用物件資料)



図面コード: MT0230502 物件番号 76620231-8



福岡県知事免許(2)第14780号 所属団体 福岡県宅地建物取引業協会 〒802-0072 北九州市小倉北区東篠崎一丁目5番1号

株式会社 不動産中央情報センター 本社

☎093(931)5008  
FAX093(921)9655 担当:和田

客付会社様へ

広告転載要確認

- 手数料:分かれ
- 取引態様:媒介
- 情報公開日:23.2.4

ジュエリー・小物雑貨・  
ブティックなど最適

# 小倉D.C.タワー

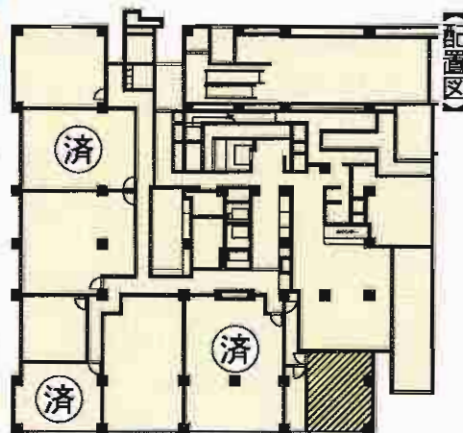

人口増加の街  
西小倉の中心です!!



物件種目	<b>貸店舗</b>		
最寄駅	JR西小倉駅		
賃賃条件	賃料	285,000円(税込)	
	敷金	10ヶ月(実費精算)	
物件所在地	北九州市小倉北区室町2丁目9番101-a		
交通	JR西小倉駅下車 徒歩5分		
建物名	建物名	小倉D.C.タワー	
	構造・規模	鉄筋コンクリート造41階建1階部分	
使用部分面積	使用部分面積	15.05坪(49.74㎡)	
	築年月	H23年2月28日完成予定	契約期間 2年
管理費等	31,605円(税込)セキュリティ料込み		
土地面積	用途地域	商業・防火	
駐車場	無し 近隣有(14,000円~16,000円)		
現況	施工中	引渡日	H23年3月上旬
接道状況(角地・間口)	南側国道199に間口6m接道す		
本体設備	セキュリティ完備・ネット外線引込済み		
各戸設備			
備考	金融業・ハード飲食不可 営業時間帯制限:7:00~23:00迄		

アットホーム・ファクトシート (不動産情報流通システム専用物件資料)



図面コード: LF0232802 物件番号: 76620225-3

福岡県知事免許(3)第13301号

**西小倉駅前不動産**  
北九州市小倉北区室町2丁目11番8号

☎093(592)0301  
FAX093(592)0302

客付会社様へ

広告転載要確認

手数料	手取料	0%	100%
手数料	手数料	0%	100%

■取引態様: 媒介  
■情報公開日: 23.2.4

和菓子・ケーキ・軽飲食・  
ブティックなど最速

# 小倉D.C.タワー



リバーウォークの向かい側!!

西小倉の中心



貸店舗108  
71.07㎡  
21.50坪



完成間近  
2月28日竣工

## 貸店舗

最寄駅	J R西小倉駅
賃料	317,000円(税込)
敷金	10ヶ月(実費清算)
物件所在地	北九州市小倉北区室町2丁目9番108
交通	J R西小倉駅下車 徒歩5分
建物名	小倉D.C.タワー
構造・規模	鉄筋コンクリート41階建1階部分
使用部分積	21.50坪(71.07㎡)
築年月	H23年2月28日完成予定
契約期間	2年
管理費等	45,150円(税込)セキュリティ料込み
土地面積	用途地域 商業・防火
駐車場	無し 近隣有(14,000円~16,000円)
現況	施工中
引渡日	H23年3月上旬
接道状況(角地・間口)	北西側、長崎街道に面す角店
本体設備	セキュリティ完備・ネット外線引込済
各戸設備	
備考	金融業、ハード飲食業不可 営業時間帯制限、7:00~23:00迄

アットホーム・ファクトシート (不動産情報流通システム専用物件資料)



図面コード: LF0232802 物件番号: 76620226-3

福岡県知事免許(3)第13301号

西小倉駅前不動産  
北九州市小倉北区室町2丁目11番8号

8093(592)0301  
FAX093(592)0302

寄付会社様へ

広告転載要確認

手数料	0%	100%
実質的負担割合	0%	100%

取引態様: 媒介  
情報公開日: 23.2.4

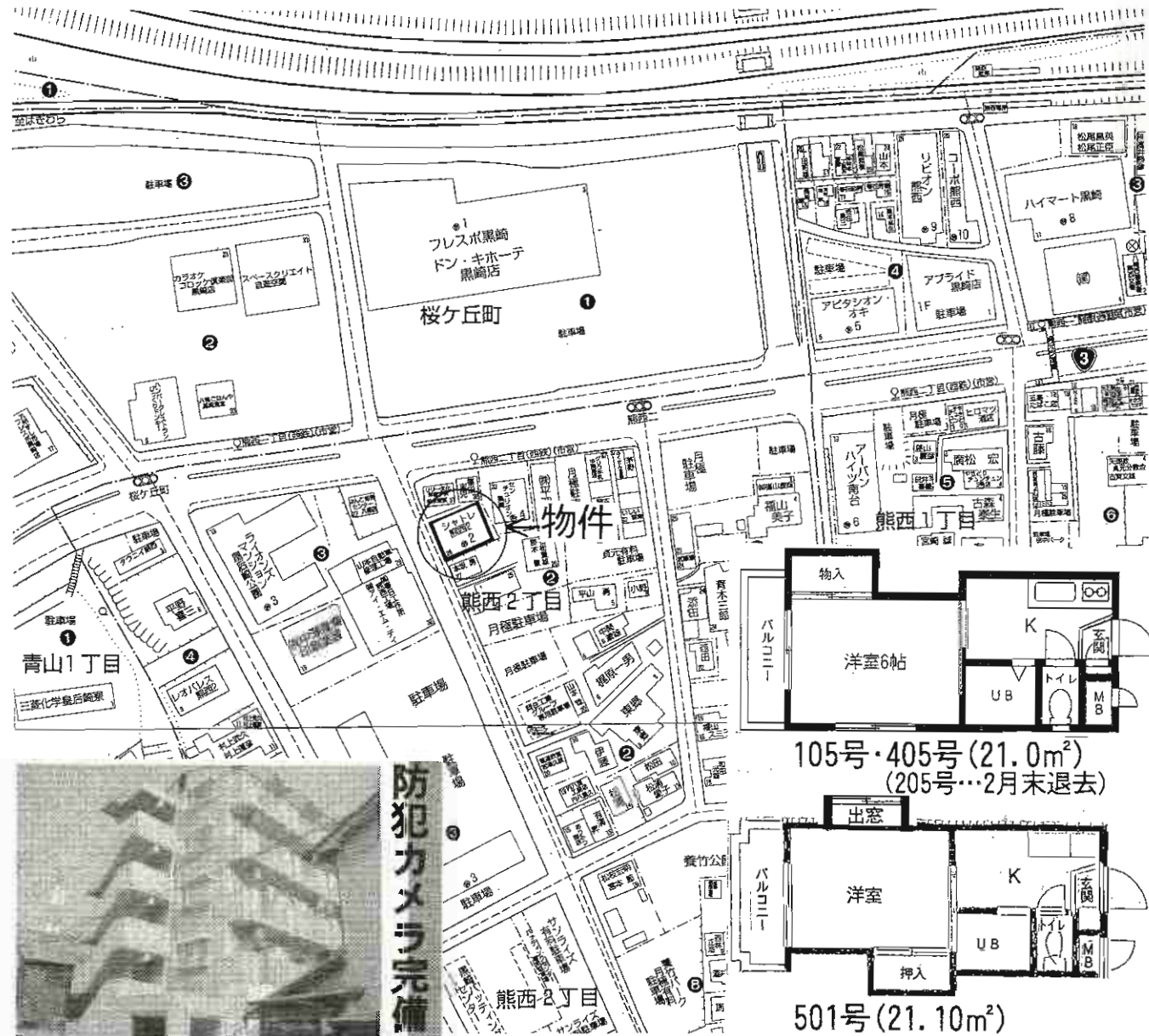

物件種目	<b>賃貸マンション</b>	
最寄駅	JR黒崎駅	
間取タイプ	1 K	
賃料	<b>29,000円</b>	
賃金条件	敷金0ヶ月(実費精算)	
物件所在地	北九州市八幡西区熊西2丁目2-28	
交通	JR黒崎駅 徒歩10分 西鉄バス「熊西2丁目」停 徒歩1分	
建物名	シャトレ熊西II	
構造・規模	RC造5階建1・2・4・5階部分	
使用部分面積	21.0㎡~21.1㎡	
間取内訳	間取図参照	
築年月	1989年12月	契約期間 2年
管理費等	3,000円	
駐車場	8,400円/月	
現況	空	入居日 即
本体設備		
各戸設備	都市ガス・エアコン・給湯・トイレ・シャワー・CATV・BS・ガスコンロ設置可・洗濯機置場	
保険等	加入義務要	
備考	保証会社加入要 105号のみ駐車場同時契約の場合 賃料+管理費+駐車場代...37,000円 ※2年未満の解約の場合 賃料1ヶ月分の違約金要	

アットホーム・ファクトシート (不動産情報流通システム専用物件資料)



図面コード: MF0272301 物件番号 76620177-5



福岡県知事免許(6)第10502号 (社)福岡県宅地建物取引業協会会員  
**有限会社新光不動産**

〒806-0032 北九州市八幡西区筒井町14-11 (八幡西区役所東隣)  
☎093(641)5551(代)



★当社は携帯サイトはこちらから!!

客付会社様へ  
広告費200%(2月末まで)  
広告転載可  
保証会社利用

手数料	手取料	0%	仲介料	100%
手数料	手取料	0%	仲介料	100%
■取引態様: 媒介				
■情報公開日: 23.2.3				



## ①賃貸マンション/グリーンハイツ5棟

- 所在地/北九州市八幡西区楠橋東2丁目8-26 205号
- 交通/西鉄バス 緑停 徒歩1分
- 家賃/45,000円
- 敷金/3ヶ月(敷引3ヶ月)
- 建物構造/R C造5階建2階部分
- 面積/約60㎡
- 築年月/昭和60年4月
- 管理費等/3,500円/月
- 駐車場/3,000円/月
- 保険/加入要 ●契約期間/2年
- 現況/空 ●入居日/即
- 設備/給湯・シャワー・バルコニー・  
シャンプードレッサー・温水洗浄便座
- 備考/間取内訳:和6×2・洋6・DK8

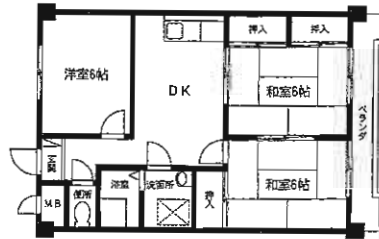

3DK

## ②賃貸マンション/グリーンハイツ6棟

- 所在地/北九州市八幡西区楠橋東2丁目8-25 103号
- 交通/西鉄バス 緑停 徒歩1分
- 家賃/34,000円
- 敷金/3ヶ月(敷引3ヶ月)
- 建物構造/R C造4階建1階部分
- 面積/48㎡
- 築年月/昭和40年4月
- 管理費等/3,000円/月
- 駐車場/3,000円/月
- 保険/加入要 ●契約期間/2年
- 現況/空 ●入居日/即
- 設備/給湯・シャワー・バルコニー
- 備考/間取内訳:和6×2・DK6

2DK



## ③賃貸アパート/波多野コーポ

- 所在地/北九州市八幡西区引野三丁目5-23 202号
- 交通/西鉄バス引野公民館前停 徒歩5分
- 家賃/35,000円
- 敷金/3ヶ月(敷引3ヶ月)
- 建物構造/軽量鉄骨造2階建2階部分
- 面積/約42㎡
- 築年月/昭和55年3月 ●契約期間/2年
- 管理費/無し
- 保険/加入要
- 駐車場/有(無料・1台分)
- 現況/空 ●引渡日/即
- 備考/最寄駅:J R黒崎駅  
間取内訳:和6和4.5×2 DK約6帖

南側が庭の為  
日当たり良好!

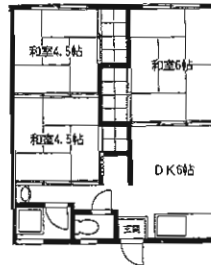

3DK

## ④貸家

- 所在地/北九州市八幡西区養福寺町5-6
- 交通/西鉄バス養福寺停 徒歩3分
- 家賃/65,000円
- 敷金/3ヶ月(敷引3ヶ月)
- 建物構造/木造平屋建て
- 面積/74.38㎡
- 築年月/1971年1月 ●契約期間/2年
- 管理費/なし
- 保険/加入要
- 駐車場/空有 2台付無料
- 現況/空家 ●入居日/即時
- 設備/公共上下水道・九州電力・プロパンガス
- 備考/最寄駅:J R黒崎駅  
間取内訳:和6・洋10・洋4.5・DK6

駐車場2台付無料!

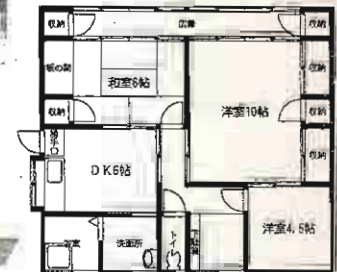

3DK

# グリンピアM

八幡西区藤原2丁目

・通学便利♪  
九州共立大学まで徒歩8分  
九州女子大学まで徒歩15分  
周辺、飲食店・スーパー等有り!!

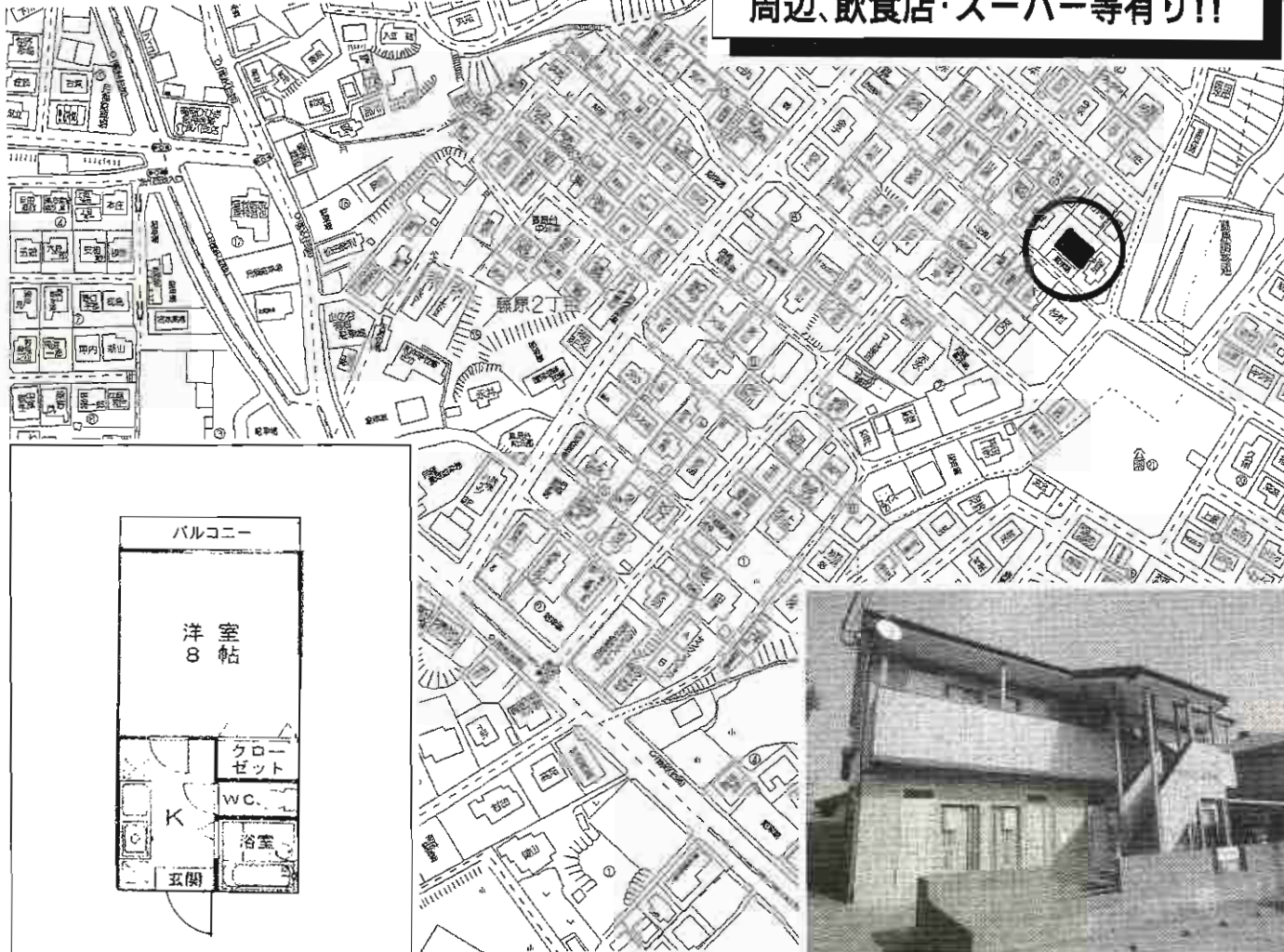

## 貸アパート

J R折尾駅

ワンルーム

賃料 **3.20万円**

敷金**2ヶ月(2)**

物件種目	J R折尾駅 ワンルーム	
番寄駅	J R折尾駅 徒歩25分	
間取タイプ	市営バス藤原停 徒歩6分	
賃料	賃料 <b>3.20万円</b>	
敷金条件	敷金 <b>2ヶ月(2)</b>	
物件所在地	福岡県北九州市八幡西区藤原2丁目10-3	
交通	J R折尾駅 徒歩25分 市営バス藤原停 徒歩6分	
建物名	グリンピアM	
構造・規模	木造2階建1・2階部分	
使用部分面積	22.08m <sup>2</sup>	
間取内訳		
築年月	1999年02月	契約期間 2年
管理費等	なし	
駐車場	5,000円	
現況	空	入居日 相談
本体設備		
各戸設備	B・T別室 収納スペース 給湯 フローリング エアコン コンロ付システムキッチン	
保険等	要	
備考	他にも空室あり	

アットホーム・ファクトシート (不動産情報流通システム専用物件資料)



図面コード: MF0230503 物件番号 76620255-8

福岡県知事免許(2)第15610号 (社)全日本不動産協会会員

**今古賀ハウジング**

〒811-4303 遠賀郡遠賀町松の本2丁目19-23

**☎093(293)6383**

FAX093(293)6343

客付会社様へ

AD1ヶ月

手数料  
手取料の割合 100%  
仲介料の割合 100%  
■取引態様: 媒介  
■情報公開日: 23.2.5

# 八幡西区貴船台 メゾン菊栄2



条件適用(※)により最大  
1ヶ月フリーレント!

物件

BBIQ・Jcom光インターネット対応

物件種目	貸マンション
最寄駅	JR本城駅
間取りタイプ	2LDK
賃貸条件	賃料 50,000円 敷金なし 礼金2ヶ月

所在地 北九州市八幡西区貴船台7-5

交通 JR筑豊本線本城駅 徒歩7分

建物名	メゾン菊栄2
構造・規模	鉄筋コンクリート造 3階建
使用部分面積	59.55㎡
間取り内訳	間取り図参照

築年月 1989年3月築 契約期間 2年

管理費等 共益費3,000円

駐車場 有 4,000円

現況 空 入居日 即時

本体設備

各戸設備 給湯、シャワー、CATV、インターネット

保険 加入要

備考 ※全保連加入要 月額賃料の80%

3号717のお部屋は  
壁紙にル・ムア-を使用!!  
♪お部屋のにおいを吸着し  
快適な空間を創ります♪



3号717

5号717



福岡県知事免許(4) 第12851号

有限会社 羽田照



〒807-0803 北九州市八幡西区千代ヶ崎1丁目2-15

TEL 093-602-3332

FAX 093-602-2888

【客付会社様へ】

- 手数料: 借主100% 客付100%
- 取引態様: 代理
- 情報公開日: 23.2.3

若松区青葉台南  
エクセル青葉台



条件適用(\*)により  
1ヶ月フリーレント!

物件

壁紙はルビーを使用!!  
♪お部屋のにおいを吸着し  
快適な空間を創ります♪

HZZ. 11月  
カウンターキッチンにリノベーション  
TVEモニター付インターホン  
和室は琉球畳!!

106・206号717' 65.93㎡

202号717' 66.95㎡

207号717' 66.95㎡

106号 67,000円  
206号 68,000円

69,000円

70,000円

立体駐車場...34・35・37・41・43・46  
1区画5,250円/2区画10,500円  
車両高さ制限 1F 1m55cmまで



物件種目	貸マンション		
最寄駅	JR折尾駅		
間取タイプ	3LDK		
賃貸条件	賃料 67,000~70,000円 敷金なし 礼金2ヶ月		
所在地	北九州市若松区青葉台南1丁目11-3		
交通	JR鹿児島本線折尾駅 バス乗車21分青葉小学校 徒歩1分		
建物	建物名	エクセル青葉台	
	構造・規模	鉄筋コンクリート造(RC) 5階建	
	使用部分面積	65.93~66.95㎡	
	間取内訳	和6 洋6・6 LDK 9.5	
築年月	1994年3月築	契約期間	2年
管理費等	共益費5,000円		
駐車場	有 5.250円		
現況	空	入居日	即時
本体設備	エレベーター、駐輪場		
各戸設備	都市ガス、CATV、カウンターキッチン、収納スペース		
保険	加入要		
備考	CATV 721円/月 町内会費加入要(自己負担) 鍵交換料 15,000円(任意) ※全保連加入 月額賃料の80%		

福岡県知事免許(4) 第12851号

有限会社 羽田照



〒807-0803 北九州市八幡西区千代ヶ崎1丁目2-15

TEL 093-602-3332

FAX 093-602-2888

【客付会社様へ】

- 手数料: 借主100% 客付100%
- 取引態様: 代理
- 情報公開日: 23.2.3

若松区青葉台南  
エクセル青葉台2



条件適用(※)により  
1ヶ月フリーレント!

物件

壁紙はルームエアーを使用!!  
♪お部屋のおいを吸着し  
快適な空間を創ります♪



空立体駐車場...25  
1区画5,250円/2区画目10,500円  
車両高さ制限1F2m05cmまで

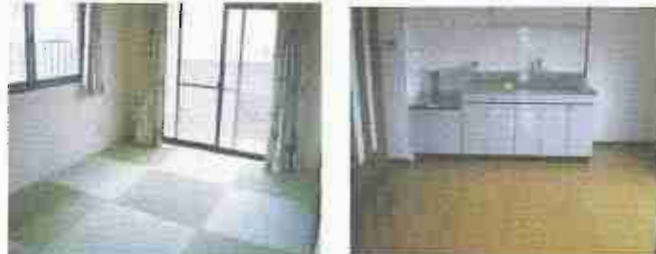

物件種目	貸マンション		
最寄駅	JR折尾駅		
間取タイプ	3LDK		
賃貸条件	賃料 68,000~70,000円 敷金なし 礼金2ヶ月		
所在地	北九州市若松区青葉台南1丁目11-1		
交通	JR鹿児島本線折尾駅 バス乗車21分青葉小学校前 徒歩1分		
建物	建物名	エクセル青葉台2	
	構造・規模	鉄筋コンクリート造(RC) 5階建	
	使用部分面積	65.62㎡	
	間取内訳	和6 洋6・6 LDK9	
築年月	1998年2月築	契約期間	2年
管理費等	共益費5,000円		
駐車場	有 5,250円		
現況	空	入居日	即時
本体設備	オートロック、エレベーター、駐輪場		
各戸設備	都市ガス、CATV、収納スペース		
保険	加入要		
備考	CATV 721円/月 町内会費加入要(自己負担) 鍵交換料 15,000円(カドキ-3枚)追加3,500円/1枚 ※全保連加入 月額賃料の80%		

1号717

3号717



201号・301号 68,000円  
401号 70,000円(和室:琉球畳) 103号 68,000円

福岡県知事免許(4) 第12851号

有限会社 羽田照



〒807-0803 北九州市八幡西区千代ヶ崎1丁目2-15

TEL 093-602-3332

FAX 093-602-2888

【客付会社様へ】

- 手数料: 借主100% 客付100%
- 取引態様: 代理
- 情報公開日: 23.2.3

# 3 K ☆☆

# 貸アパート

# 2DK ☆☆

所在地:北九州市若松区高須南1丁目2-15 コーポラス高須南第2-202  
 交通:北九州市営バス 第二浅川橋停 徒歩3分  
 家賃:45,000円 敷金:1ヶ月(実費)礼金:2ヶ月 管理費:無  
 構造:軽量鉄骨造2階建2階部分  
 築年:昭和57年7月  
 面積:45.81㎡ 契約期間:2年  
 駐車場:1台付(無料)  
 現況:空 入居日:即  
 保険:要 2年 12,000円~

所在地:北九州市若松区高須東3丁目3-7コーポいずみ202  
 交通:北九州市営バス 第二浅川橋停 徒歩3分  
 家賃:37,000円 敷金:1ヶ月(実費)礼金:2ヶ月 管理費:無  
 構造:軽量鉄骨造2階建2階部分  
 築年:昭和60年10月  
 面積:38㎡ 契約期間:2年  
 駐車場:3,000円/月  
 現況:空 入居日:リフォーム後即  
 保険:要 2年 12,000円~

平成20年8月  
 内装全面リフォーム済!!

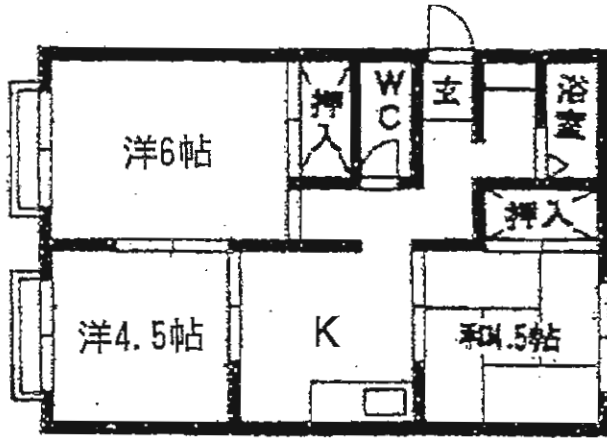

○サンリフ 800㎡、日当り良好♪

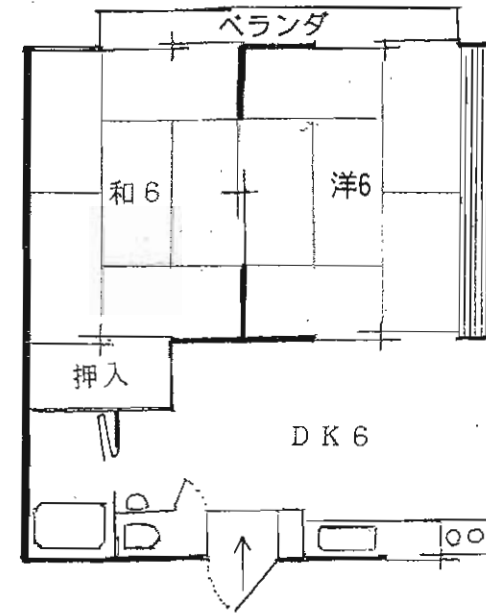

壁紙・リフォームします  
 タタミ・フスマ

アットホーム・ファクトシート (不動産情報流通システム専用物件資料)



図面コード: MF0132628 物件番号 76620087-5

福岡県知事免許(8)7702号(社)福岡県宅地建物取引業協会会員  
**有限会社北九州相互不動産**  
 北九州市八幡西区引野3丁目17-1

☎(093) 631-4531  
 FAX(093) 631-4527

客付会社様へ  
 コーポいずみ手数料100%  
 コーポラス高須手数料50%  
 広告転載可

手数料	0%	100%
実額の割合	0%	100%
支払の割合	0%	100%

■取引態様: 媒介  
 ■情報公開日: 23.2.3

# 敷金0ヵ月!賃貸アパート!!

## クレール大蔵1 101号

- 所在地 / 北九州市八幡東区大蔵2丁目6-18
- 交通 / 西鉄バス 神田橋停 徒歩2分
- 家賃 / 35,000円
- 敷金 / 0ヶ月
- 建物構造 / 軽量鉄骨造2階建1階部分
- 面積 / 25m<sup>2</sup>
- 築年月 / 1992年4月
- 管理費 / 無 ●契約期間 / 2年
- 保険 / 要
- 駐車場 / 近隣 7,000円/月(確保済)
- 現況 / 空 ●引渡日 / 即
- 設備 / 給湯・シャワー・洗濯機置場  
エアコン・バルコニー



全保連要加入



## クレール大蔵1 102号

- 所在地 / 北九州市八幡東区大蔵2丁目6-18
- 交通 / 西鉄バス 神田橋停 徒歩2分
- 家賃 / 33,000円
- 敷金 / 0ヶ月
- 建物構造 / 軽量鉄骨造2階建1階部分
- 面積 / 23m<sup>2</sup>
- 築年月 / 1992年4月
- 管理費 / 無 ●契約期間 / 2年
- 保険 / 要
- 駐車場 / 近隣 7,000円/月(確保済)
- 現況 / 空 ●引渡日 / 即
- 設備 / 給湯・シャワー・洗濯機置場  
エアコン・バルコニー

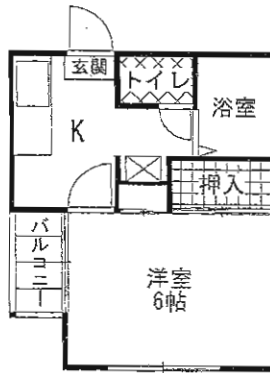

全保連要加入



## クレール大蔵2 103号 203号

- 所在地 / 北九州市八幡東区大蔵2丁目6-17
- 交通 / 西鉄バス 神田橋停 徒歩2分
- 家賃 / 42,000円
- 敷金 / 0ヶ月
- 建物構造 / 軽量鉄骨造2階建1・2階部分
- 築年月 / 1992年8月 ●面積 / 30m<sup>2</sup>
- 管理費 / 2,000円 ●契約期間 / 2年
- 保険 / 要
- 駐車場 / 近隣 7,000円/月(確保済)
- 現況 / 空 ●引渡日 / 即
- 設備 / 給湯・シャワー・エアコン  
バルコニー・洗濯機置場

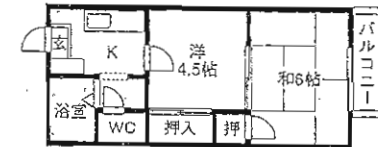

全保連要加入



アットホーム・ファクトシート (不動産情報流通システム専用物件資料)



図面コード: M0232802

物件番号 76620198-5

福岡県知事免許(3)第13845号 (社)福岡県宅地建物取引業協会会員

有限会社 アークス

〒802-0063 北九州市小倉北区若富士町5-12

☎093(932)3100  
FAX093(932)3319

客付会社様へ

広告転載要確認  
広告料1ヶ月

手数料	手取料	仲介料	保証料	0.5%	100%
手数料	手取料	仲介料	保証料	0.5%	100%

■取引態様: 媒介  
■情報公開日: 23. 2. 4

戸畑区浅生  
サンパーク浅生公園



諸事便利♪  
ローソンまで180m  
戸畑区役所まで350m  
イオン戸畑店まで840m  
JR戸畑駅まで800m  
夜宮公園まで1.2Km



戸畑中央小学校 校区  
高生中学校 校区

駐車場(屋根付)  
1台無料



物件種目	貸マンション		
最寄駅	JR戸畑駅		
間取り	4LDK		
賃貸条件	賃料	130,000円	
		敷金なし 礼金3ヶ月	
所在地	北九州市戸畑区浅生2丁目4-20		
交通	JR鹿児島本線戸畑駅 徒歩10分		
建物	建物名	サンパーク浅生公園	
	構造・規模	鉄筋コンクリート造(RC) 13階建11階部分	
	使用部分面積	85.93㎡	
	間取内訳	和6 洋4.5 洋5.3 洋6 LDK15	
築年月	2001年5月築	契約期間	2年
管理費等	なし		
駐車場	有 1台無料(屋根付き)		
現況	居住中	入居日	指定 2011年3月下旬
本体設備	エレベーター、オートロック		
各戸設備	カウンターキッチン、追焚き、シャンプードレッサー		
保険	加入義務要		
備考			

福岡県知事免許(4) 第12851号

有限会社 羽田照



〒807-0803 北九州市八幡西区千代ヶ崎1丁目2-15

TEL 093-602-3332

FAX 093-602-2888

【客付会社様へ】

- 手数料: 借主100%  
          客付100%
- 取引態様: 代理
- 情報公開日: 23.2.3



# ニシキグレイス浅野



★生活至便★



## 賃貸マンション

JR小倉駅

2LDK

賃料 **65,000円~70,000円**

礼金**2ヶ月**・敷金なし

北九州市小倉北区浅野2丁目7-20  
401号・603号

JR小倉駅 徒歩3分

建物名 ニシキグレイス浅野  
構造・規模 RC造7階建4・6階部分  
使用部分積 1号・50.5㎡・3号 58.32㎡  
間取内訳 間取図参照

築年月	平成7年4月	契約期間	2年
管理費等	5,000円		
駐車場	有20,000円		
現況	空家	入居日	即時
本体設備			
各戸設備			
保険等	要		
備考	・鍵交換要 ・保証会社要		

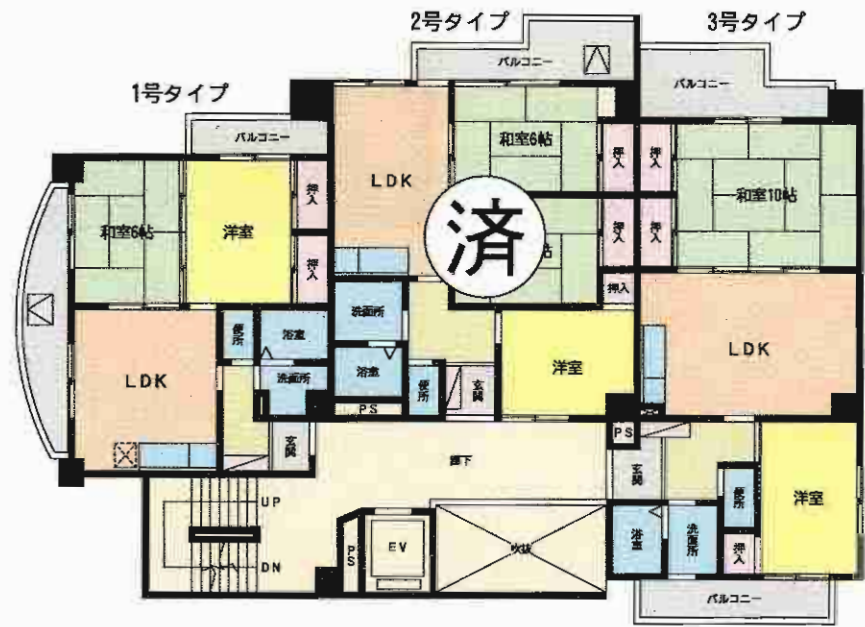

※図面と現況が異なる場合は現況を優先いたします。

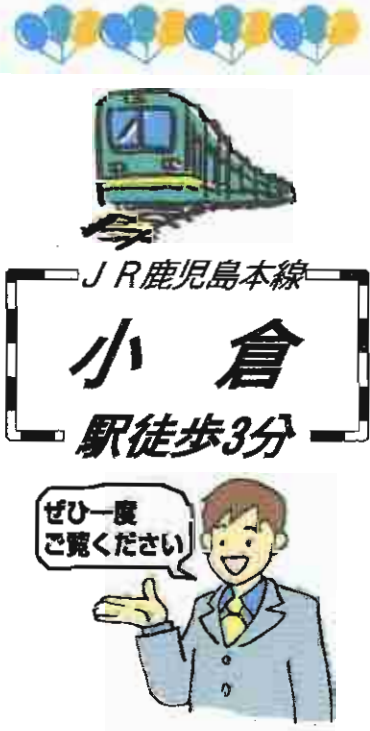

401号 賃料**65,000円**

603号 賃料**70,000円**

アットホーム・ファクトシート (不動産情報流通システム専用物件資料)



図面コード: LF0229302 物件番号: 76620190-3

福岡県知事免許(4)第12554号 (社)福岡県宅地建物取引業協会会員  
**株式会社タウン情報センター**  
北九州市小倉北区中津口1丁目6-4 エグゼレントハウス大興1F

**093(541)1818**  
FAX093(541)2086

客付会社様へ

広告転載要確認

手数料	9%	100%
手数料	9%	100%
■取引態様: 媒介		
■情報公開日: 23.2.4		

# 貸家

## エアコン付



- ◆西小倉駅まで徒歩6分!
- ◆マックスバリュまで徒歩4分!



物件種目	<b>貸家</b>	
最寄駅	JR西小倉	
間取タイプ	3DK	
賃貸条件	賃料	<b>50,000円</b>
		<b>敷金3ヶ月(2)</b>
物件所在地	北九州市小倉北区鑄物師町5-28 201	
交通	JR西小倉駅 徒歩6分	
建物	建物名	永松邸2階部分
	構造・規模	木造2階建2階部分
	使用部分面積	49.5㎡
	間取内訳	和16・和16・洋4.5・DK6
築年月	S56年9月	契約期間 2年
管理費等	無し	
駐車場	近隣 8,000円有り	
現況	空	入居日 即
本体設備		
各戸設備	エアコン1台	
保険等	要	
備考	ペット不可	

アットホーム・ファクトシート (不動産情報流通システム専用物件資料)



図面コード: LF0279302 物件番号: 76620228-1

福岡県知事免許(3)第13301号

**西小倉駅前不動産**  
北九州市小倉北区室町2丁目11番8号

**8093(592)0301**  
FAX093(592)0302

客付会社様へ

手数料  
 受取手数料 0% 100%  
 支払手数料 0% 100%

取引態様: 専任媒介  
 情報公開日: 23.2.4

## 中村ビル

家賃/4.0万円

- 所在地 / 北九州市小倉北区片野新町2丁目11-25
- 交通 / 西鉄バス 城野四ツ角停 徒歩2分
- 敷金 / 2ヶ月(2)
- 管理費 / 3,000円
- 建物構造 / RC造5階建3階部分
- 面積 / 40㎡
- 築年月 / 1978年4月
- 駐車場 / 6,300円/月 ●契約期間 / 2年
- 保険 / 無
- 現況 / 空 ●入居日 / 即
- 設備 / EV・シャワー・バルコニー

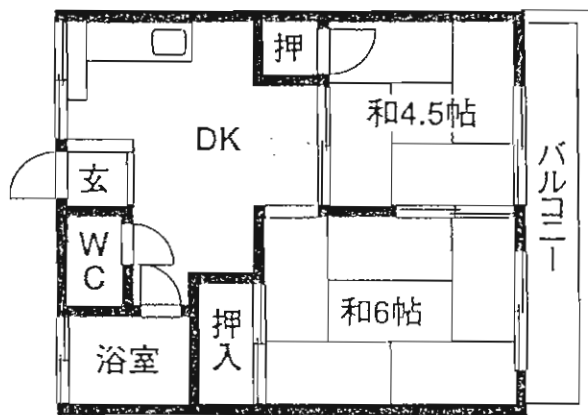

2DK

## 第2中村ビル

家賃/5.0万円

- 所在地 / 北九州市小倉北区片野新町2丁目11-14
- 交通 / 西鉄バス 城野四ツ角停 徒歩1分
- 敷金 / 2ヶ月(2)
- 管理費 / 3,000円
- 建物構造 / RC造4階建3階部分
- 面積 / 52㎡
- 築年月 / 1980年6月
- 駐車場 / 6,300円/月 ●契約期間 / 2年
- 保険 / 有
- 現況 / 空 ●入居日 / 即
- 設備 / シャワー・洗濯機置場・バルコニー・CATV

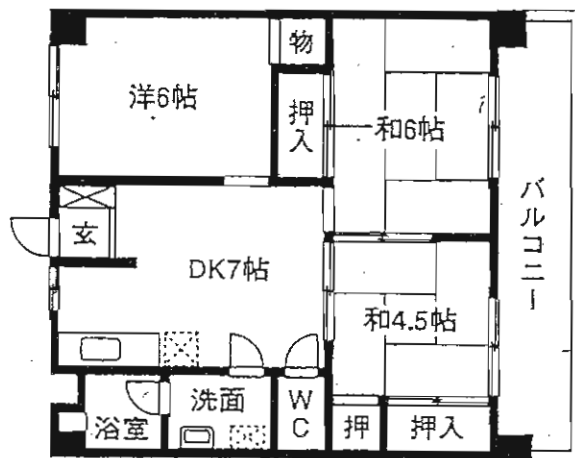

3DK

## 第3中村ビル

家賃/4.5万円

- 所在地 / 北九州市小倉北区片野新町3丁目1-17
- 交通 / JR城野駅 徒歩3分
- 敷金 / 2ヶ月(2)
- 管理費 / 無
- 建物構造 / 鉄骨造3階建2階部分
- 面積 / 46㎡
- 築年月 / 1978年1月
- 駐車場 / 8,000円/月 ●契約期間 / 2年
- 保険 / 要
- 現況 / 空 ●入居日 / 即
- 設備 / 給湯・シャワー・洗濯機置場・エアコン・バルコニー・フローリング・シャンプードレッサー



2DK

アットホーム・ファクトシート (不動産情報流通システム専用物件資料)



図面コード: MF0229302

物件番号 7 6 2 0 1 9 7 - 5

福岡県知事免許(3)第13845号 (社)福岡県宅地建物取引業協会会員

有限会社 アークス

〒802-0063 北九州市小倉北区若富士町5-12

☎093 (932) 3100  
FAX093 (932) 3319

客付会社様へ

広告料50%

手数料	0%	100%
手数料の割合	0%	100%
手数料の割合	0%	100%

■取引態様: 媒介  
■情報公開日: 23. 2. 4

# ☆スピナガーデン大手町至近☆

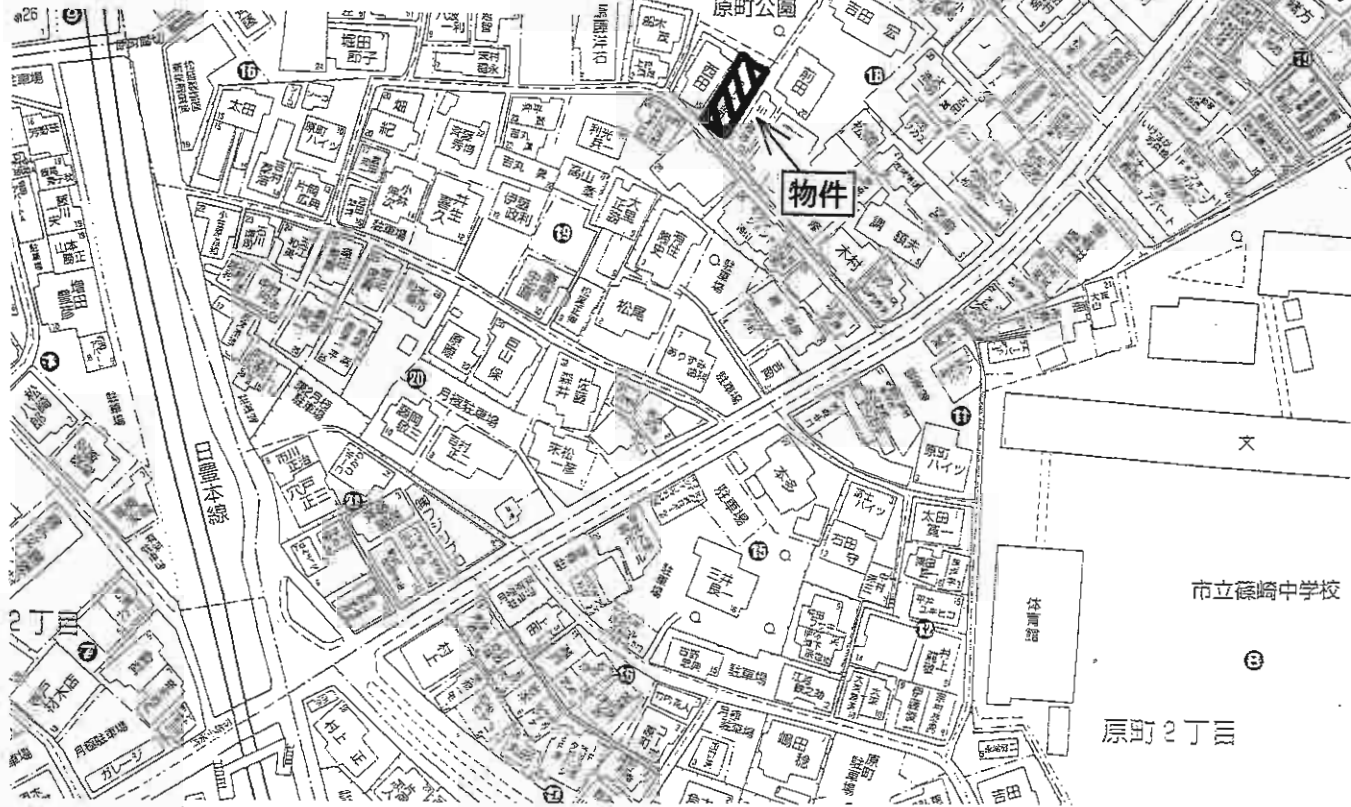
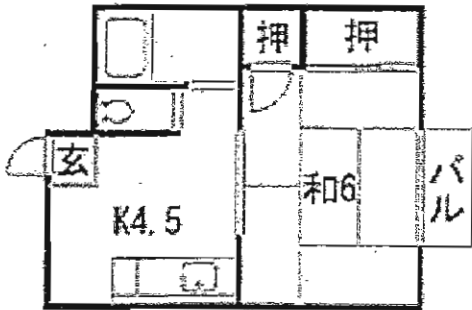

物件種目	<b>貸アパート</b>	
最寄駅	西鉄バス原町1丁目停	
間取タイプ	1DK	
賃料	<b>30,000円</b>	
賃金条件	敷金 <b>1ヶ月</b> (敷引 <b>1ヶ月</b> )	
物件所在地	北九州市小倉北区原町1丁目18-14 202号	
交通	西鉄バス原町1丁目停 徒歩4分	
建物	建物名	コーポ原町
	構造・規模	木造2階建2階部分
	使用部分面積	25.0㎡
	間取内訳	和6・DK4.5
築年月	1977年8月	契約期間 2年
管理費等	無	
駐車場	無	
現況	空	入居日 即
本体設備		
各戸設備	給湯・シャワー	
保険等	要	
備考		

アットホーム・ファクトシート (不動産情報流通システム専用物件資料)



図面コード: MF0232802 物件番号 76620201-5

福岡県知事免許(3)第13845号 (社)福岡県宅地建物取引業協会会員

**有限会社 アークス**

〒802-0063 北九州市小倉北区若富士町5-12

**☎093(932)3100**  
FAX093(932)3319

客付会社様へ

広告転載要確認  
**広告料1ヶ月**

手数料	手取料	実額の割合	5%	100%
	手数料	実額の割合	5%	100%

■取引態様: 媒介  
■情報公開日: 23.2.4

# エスポワール城野

## 若富士町



JR日豊本線

城野駅徒歩1分

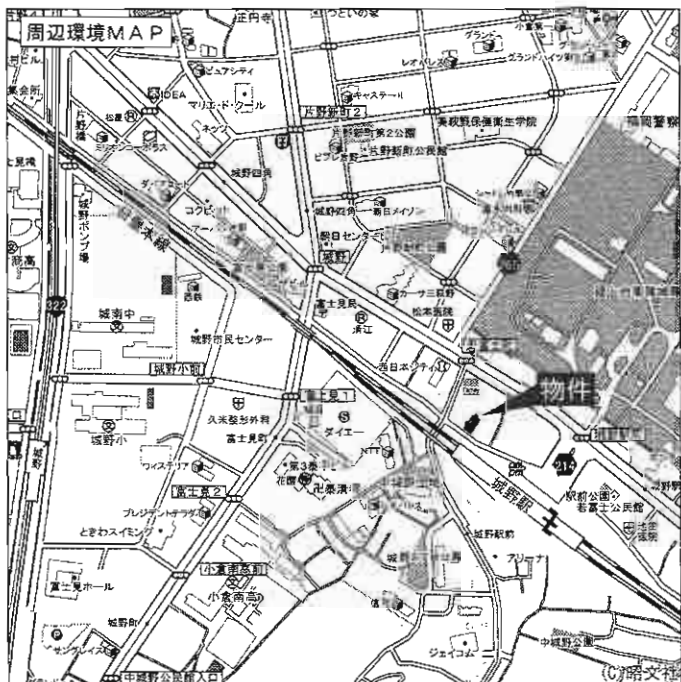

敷金0ヶ月  
キャンペーン中!!  
(4月末申込分まで)



601号 **40,000円**

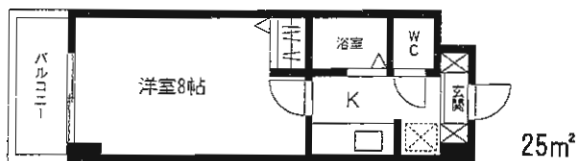

304号 **35,000円**

ぜひ一度  
ご覧ください



物件種目	<b>賃貸マンション</b>	
最寄駅	JR城野駅	
間取タイプ	1 K	
賃貸条件	賃料 <b>35,000円~40,000円</b> 敷金 <b>0</b> ヶ月	
物件所在地	北九州市小倉北区若富士町5-12	
交通	JR日豊本線城野駅 徒歩1分	
建物	建物名	エスポワール城野
	構造・規模	RC造6階建3・6階部分
	使用部分面積	左記参照
	間取内訳	間取図参照
築年月	平成5年2月	契約期間 2年
管理費等	無	
駐車場	有10,500円(軽8,400円)	
現況	空	入居日 即
本体設備	エレベーター	
各戸設備	CATV(無料)	
保険等	契約期間 2年間 12,000円	
備考	全保連要加入	

アットホーム・ファクトシート (不動産情報流通システム専用物件資料)



図面コード: M0232802

物件番号 76620204-5

福岡県知事免許(3)第13845号 (社)福岡県宅地建物取引業協会会員

有限会社 **アークス**

〒802-0063 北九州市小倉北区若富士町5-12

☎093(932)3100  
FAX093(932)3319

客付会社様へ

広告掲載要確認  
広告料1ヵ月

手数料	担当の割合	0%	100%
	担当の割合	0%	100%

■取引態様: 媒介  
■情報公開日: 23.2.4

**ペット飼育相談可!!**



302号  
**63,000円**

403号  
**55,000円**

302号内装リフォーム済!! (H22年10月)

物件種目	<b>賃貸マンション</b>		
最寄駅	JR西小倉駅		
間取り	302号 3DK 403号 2DK		
賃貸条件	賃料 302号 <b>63,000円</b> 403号 <b>55,000円</b> 敷金 <b>1ヶ月</b> (敷引き <b>1ヶ月</b> )		
物件所在地	北九州市小倉北区大門2丁目3-13		
交通	JR西小倉駅 徒歩1分		
建物	建物名	プリンセス大門	
	構造・規模	RC造6階建3・4階部分	
	使用部分面積	3DK (53m <sup>2</sup> )・2DK (45m <sup>2</sup> )	
	間取り図	間取り図参照	
築年月	昭55年12月	契約期間	2年
管理費等	無		
駐車場	(普)13,650円・(軽)10,500円		
現況	空	入居日	即
本体設備	エレベータ		
各戸設備			
保険等	要加入		
備考	401号 3DK+S 65,000円空有		

アットホーム・ファクトシート (不動産情報流通システム専用物件資料)



図面コード: MF0232802 物件番号 76620206-5

福岡県知事免許(3)第13845号 (社)福岡県宅地建物取引業協会会員  
**有限会社 アークス**  
 〒802-0063 北九州市小倉北区若富士町5-12

**☎093(932)3100**  
 FAX093(932)3319

客付会社様へ

広告転載要確認  
**広告料1ヶ月**

手数料	手取料	0%	100%
	手取料の割合	0%	100%
■取引態様: 媒介			
■情報公開日: 23.2.4			

# こくら北区 片野



モノレール香春口三萩野

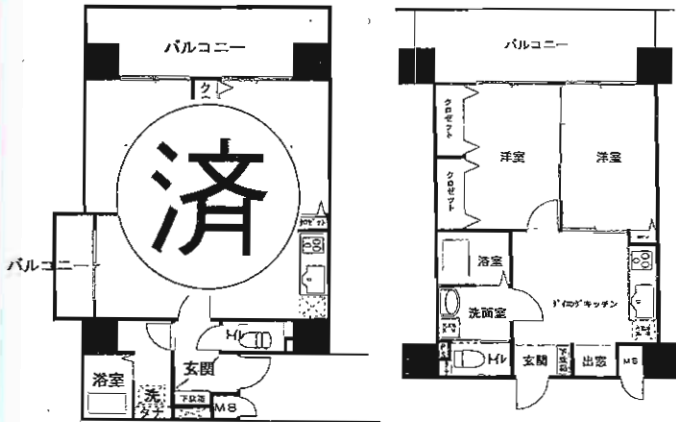

2LDK

2DK

対象物件

物件種目	<b>賃貸マンション</b>	
最寄駅	JR小倉駅	
間取りタイプ	2DK	
賃貸条件	賃料 2DK <b>65,000円</b>	敷金なし・礼金 <b>2ヶ月</b>
物件所在地	北九州市小倉北区片野3丁目1番22号	
交通	モノレール香春口三萩野駅 徒歩5分	
建物	建物名	八峯閣ビル
	構造・規模	鉄筋コンクリート造10階建2~7階部分
	使用部分面積	2DK 38.34㎡
	間取内訳	2DK...洋・洋・DK
築年月	平成19年6月	契約期間 2年
管理費等	管理費5,000円 鍵交換費5,000円	
駐車場	敷地内14,700円 近隣10,500円	
現況	空	入居日 即
本体設備	エレベーター・オートロック・管理人常駐	
各戸設備	JCOM・給湯・シャワー	
保険等	要	
備考	駐輪場・バイク置場無料	

アットホーム・ファクトシート (不動産情報流通システム専用物件資料)



図面コード：MF0232802 物件番号76620192-5

福岡県知事免許(8)第8215号 (社)福岡県宅地建物取引業協会会員 北九州市小倉北区片野3丁目1-22 八峯閣ビル101号

**(有)北九州不動産センター**

☎093(921)4338  
FAX093(921)4339

客付会社様へ

広告料2月末申し込み迄  
AD200%

手数料	手取料	0%	100%
	仲介料	0%	100%

■取引態様：媒介  
■情報公開日：23.2.4

**値下げしました!!**



**★外装リフォーム済!**  
**システムキッチン 付き!**  
**シャンプードレッサー**  
**★縦列駐車2台可能!**

西鉄バス  
**沼中学校下停**  
 徒歩  
**3分**



**ペット  
相談**

**貸戸建**

JR下曾根駅

3LDK

賃料 **80,000円**  
 敷金**3ヶ月(3)**

物件種目	貸戸建		
最寄駅	JR下曾根駅		
間取タイプ	3LDK		
賃貸条件	賃料 <b>80,000円</b> 敷金 <b>3ヶ月(3)</b>		
物件所在地	北九州市小倉南区沼緑町1丁目8-59		
交通	西鉄バス「沼中学校下」停 徒歩3分		
建物	建物名	古川邸	
	構造・規模	木造スレート葺2階建	
	使用部分面積	延べ81.14㎡	
	間取内訳	左図参照	
築年月	昭和60年7月	契約期間	2年間
管理費等	無し		
駐車場	2台可(無料)		
現況	空き	入居日	即
本体設備	都市ガス・九州電力・公共上下水道		
各戸設備	システムキッチン・シャンプードレッサー		
保険等	20,000円/2年間		
備考	H18年2月・外装リフォーム済 閑静な住宅地		

アットホーム・ファクトシート (不動産情報流通システム専用物件資料)

at home 前向きしました物件No.76520237  
 12月版掲載の資料(5万円)を変更しました。

図面コード: LF0229302 物件番号: 76620191-3

福岡県知事免許(4)第12554号 (社)福岡県宅地建物取引業協会会員  
**株式会社タウン情報センター**  
 北九州市小倉北区中津口1丁目6-4 エクセレントハウス大興1F

**093(541)1818**  
**FAX093(541)2086**

客付会社様へ		手数料	0%	100%
広告転載不可		手数料	0%	100%
■取引態様: 媒介				
■情報公開日: 23.2.4				



# モノレール企救丘駅徒歩2分

分譲賃貸  
3LDK

★駐車場1台付★

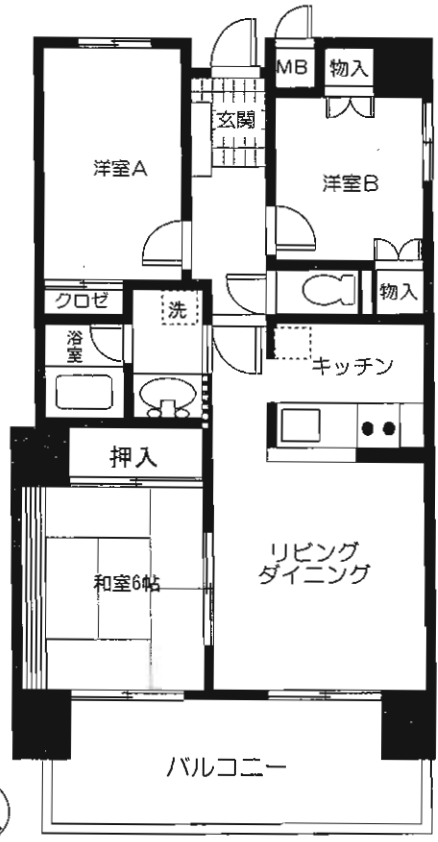

- スーパーサンク徒歩1分
- 環境良し!
- 南向きのバルコニーで日当たり良好!
- モノレール駅がすぐです!

物件種目	<b>分譲賃貸マンション</b>		
最寄駅	モノレール企救丘駅		
間取タイプ	3LDK		
賃貸条件	賃料	<b>89,000円</b>	
		<b>敷金4ヶ月(敷引3)</b>	
物件所在地	北九州市小倉南区志徳2丁目6-15		
交通	モノレール企救丘駅 徒歩2分		
建物	建物名	メゾンモンブラン企救丘壹番館	
	構造・規模	鉄骨鉄筋コンクリート造9階建3階部分	
	使用部分面積	67.34m <sup>2</sup>	
	間取内訳	間取図参照	
築年月	平成2年8月	契約期間	2年
管理費等	無し		
駐車場	1台無料		
現況	空	入居日	即
本体設備	エレベーター		
各戸設備	給湯、シャワー、バルコニー、シャンプードレッサー		
保険等	要		
備考	ペット不可 法人契約希望 志井小・志徳中学校区		

アットホーム・ファクトシート (不動産情報流通システム専用物件資料)



図面コード: MF 0230503 物件番号 76620245-8

福岡県知事免許(4)第12520号  
不動産情報  
**Next** 有**限会社** **ネクスト**  
http://www.next.jp.com

〒802-0001 北九州市小倉北区浅野2丁目11-15  
KMMビル別館1F  
TEL093-541-2003  
FAX093-541-2005

客付会社様へ  
広告費100%  
事務手数料5,250円  
鍵はアバマンショップ守恒店様に預けております。

■手数料	手数料	100%
	手数料	100%
■取引態様: 媒介		
■情報公開日: 23.2.5		

# 小倉南区若園3丁目貸家



ペット可!!

## 生活便利な環境



駐車場2台目相談可!!

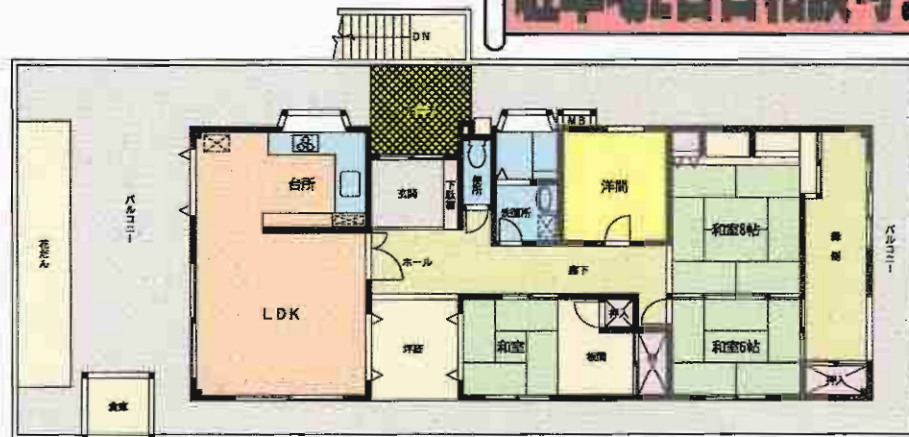

## room room



坪庭があります

蘭などでお洒落に演出

物件種目	<b>貸家</b>	
最寄駅	JR城野駅	
間取タイプ	4LDK	
賃料	95,000円	
賃金条件	敷金4ヶ月(敷引3ヶ月)	
物件所在地	北九州市小倉南区若園3丁目1-33	
交通	JR城野駅 徒歩15分 西鉄バス若園児童館前停 徒歩1分	
建物	建物名	若園貸家
	構造・規模	鉄骨造3階建3階部分
	使用部分積	124.41㎡
間取内訳	間取図参照	
築年月	昭和60年3月	契約期間 2年
管理費等	5,000円(水道料含む)	
駐車場	有 1台付無料 2台目相談可	
現況	空家	入居日 相談
本体設備		
各戸設備		
保険等	要	
備考	町費400円 ※猫不可 ☆水道料無料	

アットホーム・ファクトシート (不動産情報流通システム専用物件資料)



図面コード: LT0272303 物件番号: 76620250-3

福岡県知事免許(11)第4215号 (社)福岡県宅地建物取引業協会  
株式会社 北九洲地産

北九州市小倉南区湯川5-8-10  
8093 (931) 8838  
FAX093 (931) 8819

客付会社様へ

広告費100%  
広告可

手数料  
賃料の割合 0% 100%  
仲介料の割合 0% 100%

■取引態様: 媒介

■情報公開日: 23.2.5

貸家  
小倉南区長行東1丁目  
3K

モノレール  
「徳力嵐山口」駅徒歩11分

学校区  
長行小学校・管生中学校

①1台付無料!!

★買物便利な好立地★

スーパー・コンビニ  
至近!

H22年11月  
室内全面リフォーム済!!

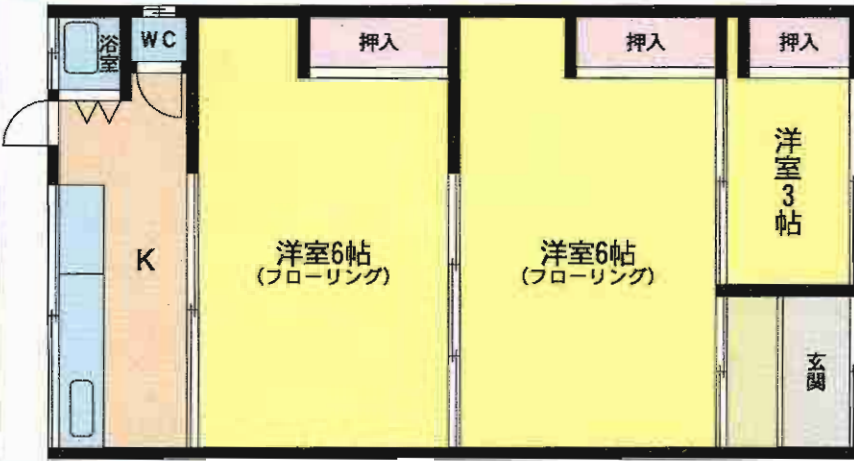

物件種目	<b>貸家</b>	
最寄駅	モノレール「徳力嵐山口」駅	
間取タイプ	3 K	
賃料	<b>35,000円</b>	
賃貸条件	敷金 <b>2ヶ月(2)</b>	
物件所在地	北九州市小倉南区長行東1丁目12-2	
交通	モノレール「徳力嵐山口」駅 徒歩11分	
建物	建物名	伊崎邸
	構造・規模	木造(三戸一)平家建て
	使用部分面積	37.4㎡
間取内訳	K、洋6×2、洋3	
築年月	1981年1月	契約期間 2年
管理費等	無	
駐車場	1台付(無料)	
現況	空	入居日 即
本体設備	給湯ガス・シャワー	
各戸設備		
保険等	加入義務要	
備考	室内全面改装済(H22年11月)	

アットホーム・ファクトシート(不動産情報流通システム専用物件資料)



図面コード: LF0179331 物件番号: 76620147-1

福岡県知事免許(3)第13841号 (社)福岡県宅地建物取引業協会会員

さくら不動産

北九州市小倉南区城野4丁目5番22号  
☎093(941)7704  
FAX093(921)7617

客付会社様へ

広告転載要確認

※ 掲載料 0% 100%  
※ 掲載料 0% 100%

■取引態様: 媒介

■情報公開日: 23.2.3

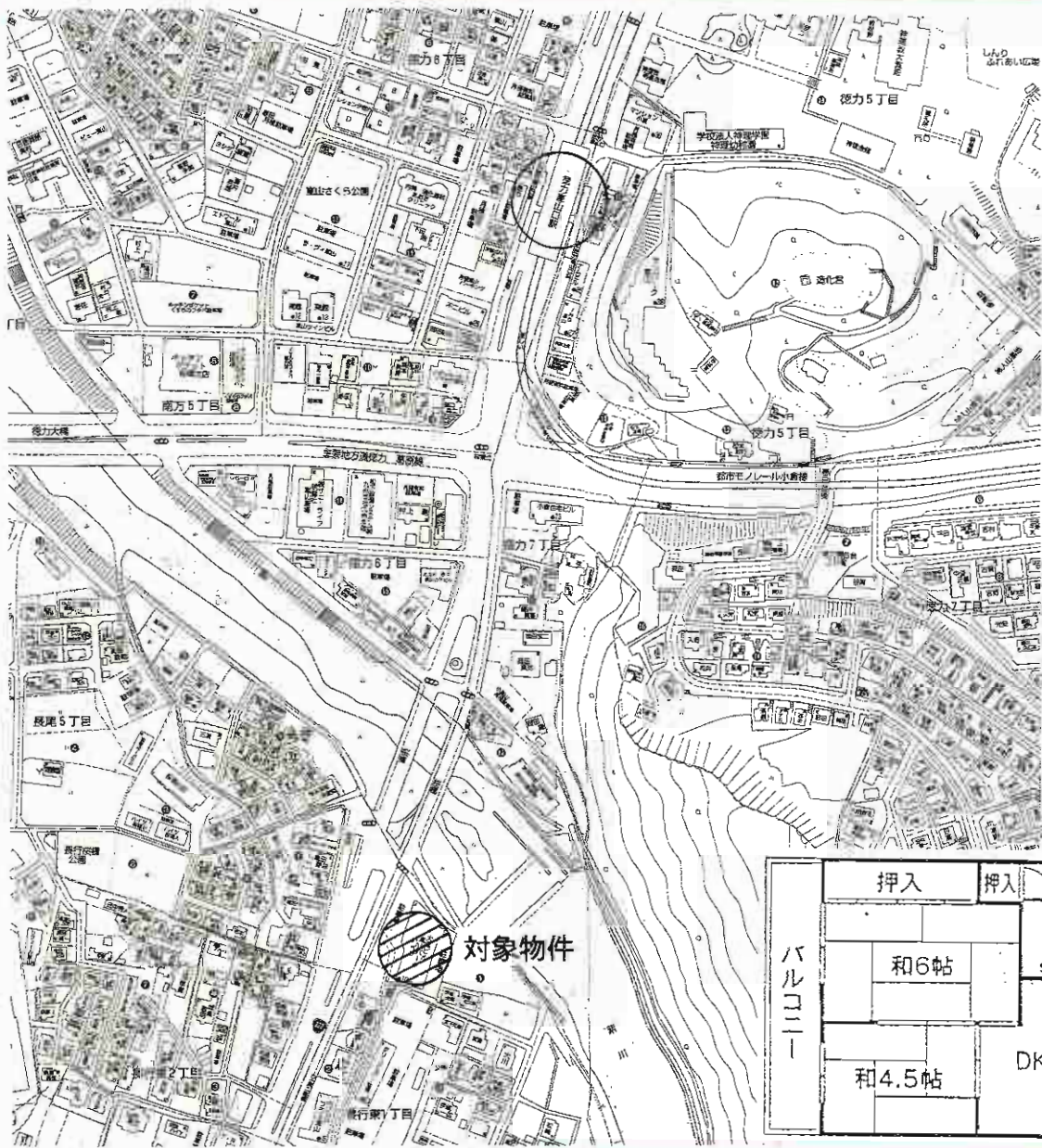

空室  
206号

敷金0ヶ月!

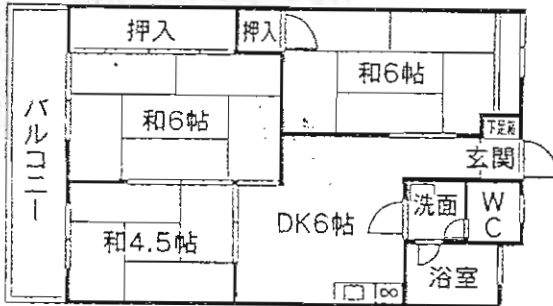

物件種目	<b>貸マンション</b>	
最寄駅	モノレール徳力嵐山口駅	
間取タイプ	3DK	
賃料	<b>45,000円</b>	
賃貸条件	敷金 <b>0</b> ヶ月	
物件所在地	北九州市小倉南区長行東一丁目1-10	
交通	モノレール徳力嵐山口駅 徒歩5分	
建物	建物名	嵐山パークハイツ
	構造・規模	鉄筋造6階建2階部分
	使用部分面積	52m <sup>2</sup>
	間取内訳	和6、和6、和4.5、DK6
築年月	1980年1月	契約期間 2年
管理費等	無し	
駐車場	有(屋外6,300円 屋内7,350円)	
現況	空	入居日 即日
本体設備	EV	
各戸設備	シャワー・バルコニー・ケーブルテレビ	
保険等	要	
備考	保証会社JID要加入	

アットホーム・ファクトシート (不動産情報流通システム専用物件資料)



図画コード: M0232802

物件番号 76620200-5

福岡県知事免許(3)第13845号 (社)福岡県宅地建物取引業協会会員

有限会社 **アークス**

〒802-0063 北九州市小倉北区若富士町5-12

☎093 (932) 3100

FAX093 (932) 3319

客付会社様へ

広告掲載要確認  
広告料1ヵ月

手数料	手取の割合	100%
	仲介料の割合	100%

■取引態様: 媒介  
■情報公開日: 23. 2. 4

# コーポノゾエ102号

**3LDK**

家賃/6.0万円

- 所在地 / 北九州市小倉南区徳吉西1丁目12-10
- 交通 / 西鉄バス徳光橋停 徒歩5分
- 敷金 / 1ヶ月(敷引1ヶ月)
- 管理費 / 無
- 建物構造 / 鉄骨造2階建1階部分
- 面積 / 60㎡ ●種目 / 賃貸アパート
- 築年月 / 1997年11月
- 駐車場 / 物件付無料 ●契約期間 / 2年
- 保険 / 要
- 現況 / 空 ●入居日 / 即
- 設備 / 給湯・シャワー・パラボラアンテナ

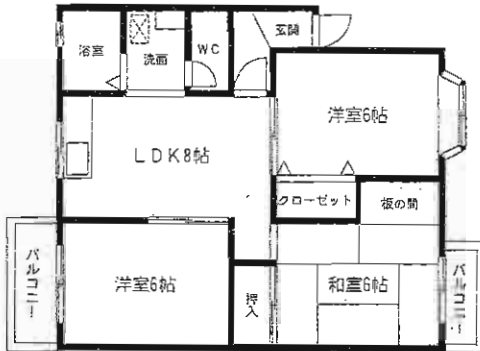

# 野添荘7号

**2LDK**

家賃/4.0万円

- 所在地 / 北九州市小倉南区徳吉西1丁目12-11
- 交通 / 西鉄バス 徳光橋停 徒歩5分
- 敷金 / 1ヶ月(うち償却費1ヶ月)
- 建物構造 / LGS2階建2階部分
- 面積 / 45㎡ ●種目 / 賃貸アパート
- 築年月 / 1977年10月
- 管理費 / 無 ●契約期間 / 2年
- 保険 / 要
- 駐車場 / 物件付1台無料
- 現況 / 空 ●引渡日 / 即
- H13年4月内装リフォーム済み!

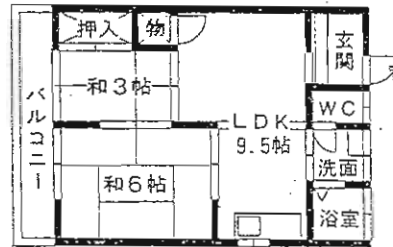

# 上村荘6号B棟

**3K**

家賃/3.5万円

- 所在地 / 北九州市小倉南区徳吉南1丁目8-13
- 交通 / 西鉄バス 菅生中学校停 徒歩5分
- 敷金 / 2ヶ月(2)
- 建物構造 / 軽量鉄骨造2階建2階部分
- 面積 / 45㎡ ●種目 / 賃貸アパート
- 築年月 / 1978年5月
- 管理費 / 無 ●契約期間 / 2年
- 保険 / 要
- 駐車場 / 物件付1台無料
- 現況 / 空 ●引渡日 / 即

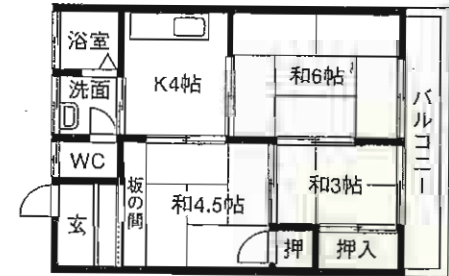

アットホーム・ファクトシート (不動産情報流通システム専用物件資料)



図面コード: MF0232802 物件番号 76620202-5

福岡県知事免許(3)第13845号 (社)福岡県宅地建物取引業協会会員

有限会社 **アークス**

〒802-0063 北九州市小倉北区若富士町5-12

☎093 (932) 3100  
FAX093 (932) 3319

客付会社様へ  
広告転載要確認  
広告料1ヶ月

■手数料  
手取料 0% 100%  
食田の割合 0% 100%  
手取料 0% 100%  
■取引態様: 媒介  
■情報公開日: 23.2.4



**設備充実!!**

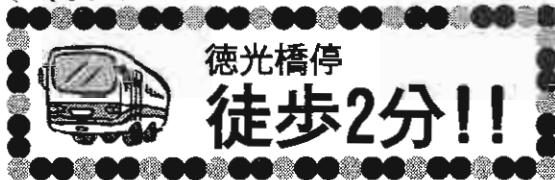

物件種目	<b>賃貸マンション</b>		
最寄駅	徳光橋バス停		
間取りタイプ	3LDK		
賃貸条件	賃料	65,000円	
		敷金1ヶ月	
物件所在地	北九州市小倉南区徳吉西1丁目9-17		
交通	西鉄バス徳光橋停 徒歩2分		
建物	建物名	アウスレーゼ竹中	
	構造・規模	RC造2階建2階部分	
	使用部分面積	65㎡	
	間取内訳	左図参照	
築年月	2001年2月	契約期間	2年
管理費等	無		
駐車場	物件付無料(1台)		
現況	空家	入居日	即時
本体設備			
各戸設備	給湯・シャワー・バルコニー・SD・ウォシュレット・フローリング・違い込み		
保険等	要		
備考	☆全保連要		

アットホーム・ファクトシート (不動産情報流通システム専用物件資料)



図面コード: MF 0272302 物件番号 76620196-5

福岡県知事免許(3)第13845号 (社)福岡県宅地建物取引業協会会員

**有限会社 アークス**  
北九州市小倉北区高坊2丁目11-2

**☎093(932)3100**  
FAX093(932)3319

客付会社様へ

**広告料1ヶ月**  
広告転載要確認

手数料	手数料の割合	0%	100%
	手数料の割合	0%	100%

■取引態様: 媒介  
■情報公開日: 23.2.4

# 第一平野ビル

JR日本線  
安部山公園駅徒歩3分



※写真は401号室です



駐車場1台無料!!

☆J-COM利用の場合☆

入居者様に限り... ~~5,229円~~ → **2,604円**

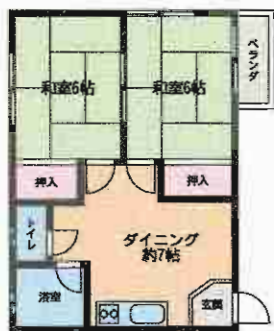

401号 38㎡ **40,000円**

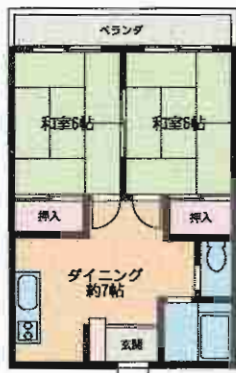

303号 38㎡ **40,000円**



302号 52㎡ **47,000円**



305号 52㎡ **52,000円**

## 賃貸アパート

最寄駅 **JR安部山公園駅**  
 間取タイプ **2DK・3DK・3LDK**  
 賃料 **40,000~52,000円**  
 敷金**1ヶ月**(敷引**1ヶ月**)

物件所在地 **北九州市小倉南区湯川5丁目8-20**  
**302号 303号 401号 305号**

交通 **JR安部山公園駅 徒歩3分**

建物名 **第一平野ビル**  
 構造・規模 **RC造5階建3・4階部分**  
 使用部分積 **38㎡~52㎡**  
 間取内訳 **左図参照**

築年月 **1972年7月** 契約期間 **2年**

管理費等 **3,000円**

駐車場 **1台付無料**

現況 **空家** 入居日 **即時**

本体設備

各戸設備

保険等 **要**

備考 **要保証会社 家賃の80%**  
**☆地デジ対応☆**

アットホーム・ファクトシート (不動産情報流通システム専用物件資料)



図面コード: LT0232803 物件番号: 76620249-3

福岡県知事免許(11)第4215号 (社)福岡県宅地建物取引業協会

株式会社 **北九州地産**

北九州市小倉南区湯川5-8-10  
**8093 (931) 8888**  
 FAX093 (931) 8819

客付会社様へ

**広告料100%**  
 広告可

手数料  
 手取料割合 0% 100%  
 手数料割合 0% 100%

■取引態様: 媒介  
 ■情報公開日: 23.2.5

貸家  
小倉南区北方1丁目  
3K

小倉南区役所 徒歩5分

★買物便利★  
サンク・コンビニ  
至近!!

学校区  
・北方小学校  
・企救中学校



モノレール「北方」駅 徒歩6分

「北方1丁目」バス停 徒歩1分



物件種目	貸家	
最寄駅	モノレール北方駅	
間取タイプ	3 K	
賃料	35,000円	
賃貸条件	敷金1ヶ月(1)	
物件所在地	北九州市小倉南区北方1丁目9-15	
交通	モノレール「北方」駅 徒歩6分 西鉄バス「北方1丁目」停 徒歩1分	
建物名	一徳邸	
構造・規模	木造(二戸一)平屋建て	
使用部分面積	40m <sup>2</sup>	
間取内訳	K3、和4.5、6、洋3	
築年月	1981年1月	契約期間 2年
管理費等	無	
駐車場	5,000円/月	
現況	空	入居日 即
本体設備	シャワー・追い焚き	
各戸設備	ガス台・ゲタ箱	
保険等	加入義務要	
備考		

アットホーム・ファクトシート (不動産情報流通システム専用物件資料)



区画コード：LF0179331 物件番号：76620149-1

福岡県知事免許(3)第13841号 (社)福岡県宅地建物取引業協会会員

さくら不動産

北九州市小倉南区城野4丁目5番22号  
☎093(941)7704  
FAX093(921)7617

客付会社様へ

広告転載要確認

手数料  
実売の対価 0% 100%  
買取の対価 0% 100%  
■取引態様: 媒介  
■情報公開日: 23.2.3





# 賃貸アパート ケイ・エスパシオ曾根

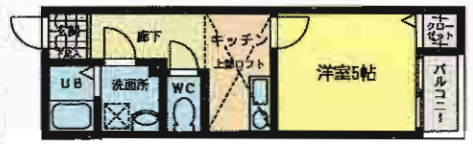

2F・1K+ロフト  
204・207号

※間取図と現況が異なる場合は現況優先と致します。



エアコン付5帖の洋室



近隣大型ショッピングモール有り!!



広々ロフト



シャンプードレッサー付!!

## あると便利なロフト付!!

☆モダンな外観&オシャレな  
居住空間で新生活の  
スタートにもぴったり♪  
☆JR下曾根駅、ザ・モール小倉、  
銀行、コンビニetc 全てが  
徒歩圏内で諸事便利です!!



ユニットバス



綺麗な廊下



**設備**  
TVモニター付インターホン・ユニットバス  
シャンプードレッサー・エアコン(1台)  
キッチン(2口コンロ)・シューズボックス  
ランドリーバー(収納式)

物件種目	<b>賃貸アパート</b>	
最寄駅	JR下曾根駅	
間取タイプ	1K+ロフト	
賃貸条件	賃料	<b>43,000円</b>
	敷金	<b>0ヶ月・(実費精算)</b>
物件所在地	北九州市小倉南区田原2丁目5番10号	
交通	日豊本線下曾根駅 徒歩4分	
建物	建物名	ケイ・エスパシオ曾根
	構造・規模	木造2階建2階部分
	使用部分面積	204号・207号 27.22㎡
間取図	間取図参照	
築年月	2008年1月	契約期間 2年
管理費等	共益費 2,000円	
駐車場	無	
現況	空	入居日 即
本体設備		
各戸設備		
保険等	加入義務要	
備考	TVモニター付インターホン・ユニットバス シャンプードレッサー・エアコン(1台)・キッチン (2口コンロ)・シューズボックス・ランドリーバー(収納式) 町内会費:500円/月 2年未満違約金1ヶ月 1年未満違約金2ヶ月 退去時清掃代21,000円かかります。	

アットホーム・ファクトシート (不動産情報流通システム専用物件資料)



図面コード: LT0232801 物件番号: 76620179-3

福岡県知事免許(6)第10713号  
**平和興産** 株式会社



北九州市小倉北区砂津2丁目5番20号 平和ビル1階  
**☎093(533)2288**  
FAX093(533)2289

寄付会社様へ  
**AD100%  
広告可!!**

手数料  
※手数料  
0% 100%  
0% 100%  
■取引態様: 媒介  
■情報公開日: 23.2.5

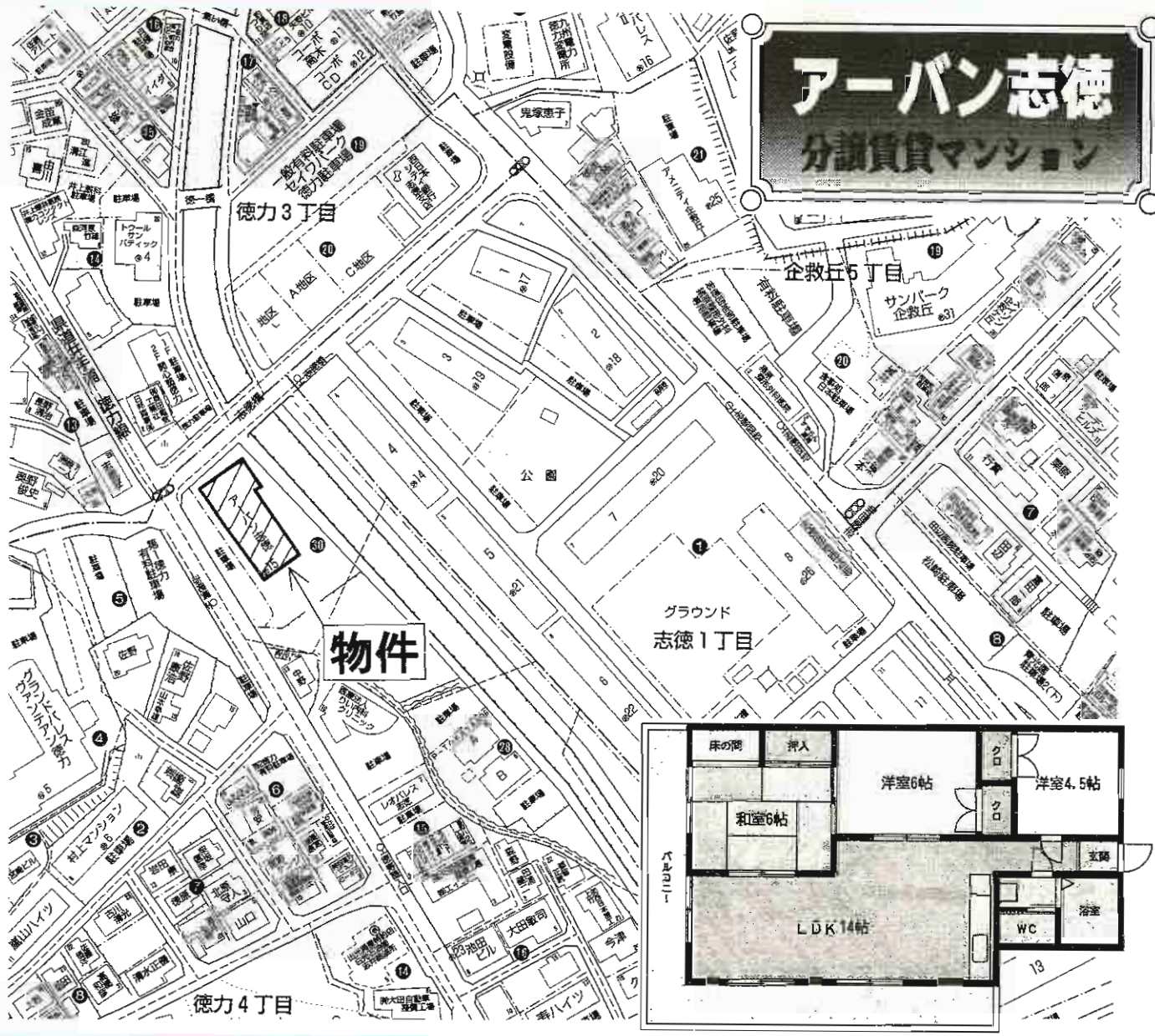

# アーバン志徳

## 分譲賃貸マンション

物件種目	<b>分譲賃貸マンション</b>		
最寄駅	<b>モノレール徳力公団前駅</b>		
間取タイプ	<b>3LDK</b>		
賃貸条件	賃料	<b>78,000円</b>	
	<b>敷金4ヶ月・敷引3ヶ月</b>		
物件所在地	北九州市小倉南区徳力四丁目30-8 608号		
交通	西鉄バス志徳橋停 徒歩1分		
建物	建物名	アーバン志徳	
	構造・規模	RC造6階建6階部分	
	使用部分面積	63.61㎡	
	間取内訳	間取り図参照	
築年月	昭和60年4月	契約期間	2年
管理費等	無		
駐車場	物件付き無料		
現況	空家	入居日	相談
本体設備	オートロック・EV・電気・都市ガス・上下水道		
各戸設備			
保険等	要		
備考			



アットホーム・ファクトシート (不動産情報流通システム専用物件資料)



図面コード: M0232802      物件番号 76620203-5

福岡県知事免許(3)第13845号 (社)福岡県宅地建物取引業協会会員  
**有限会社 アークス**  
 〒802-0063 北九州市小倉北区若富士町5-12

**☎093 (932) 3100**  
**FAX093 (932) 3319**

客付会社様へ  
**広告転載要確認**

手数料  
 手取料 0% 100%  
 仲介料 0% 100%  
 ■取引態様: 媒介  
 ■印刷公開日: 23.2.4



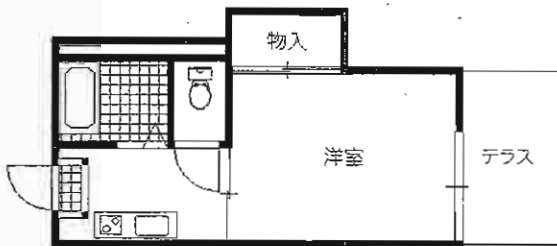
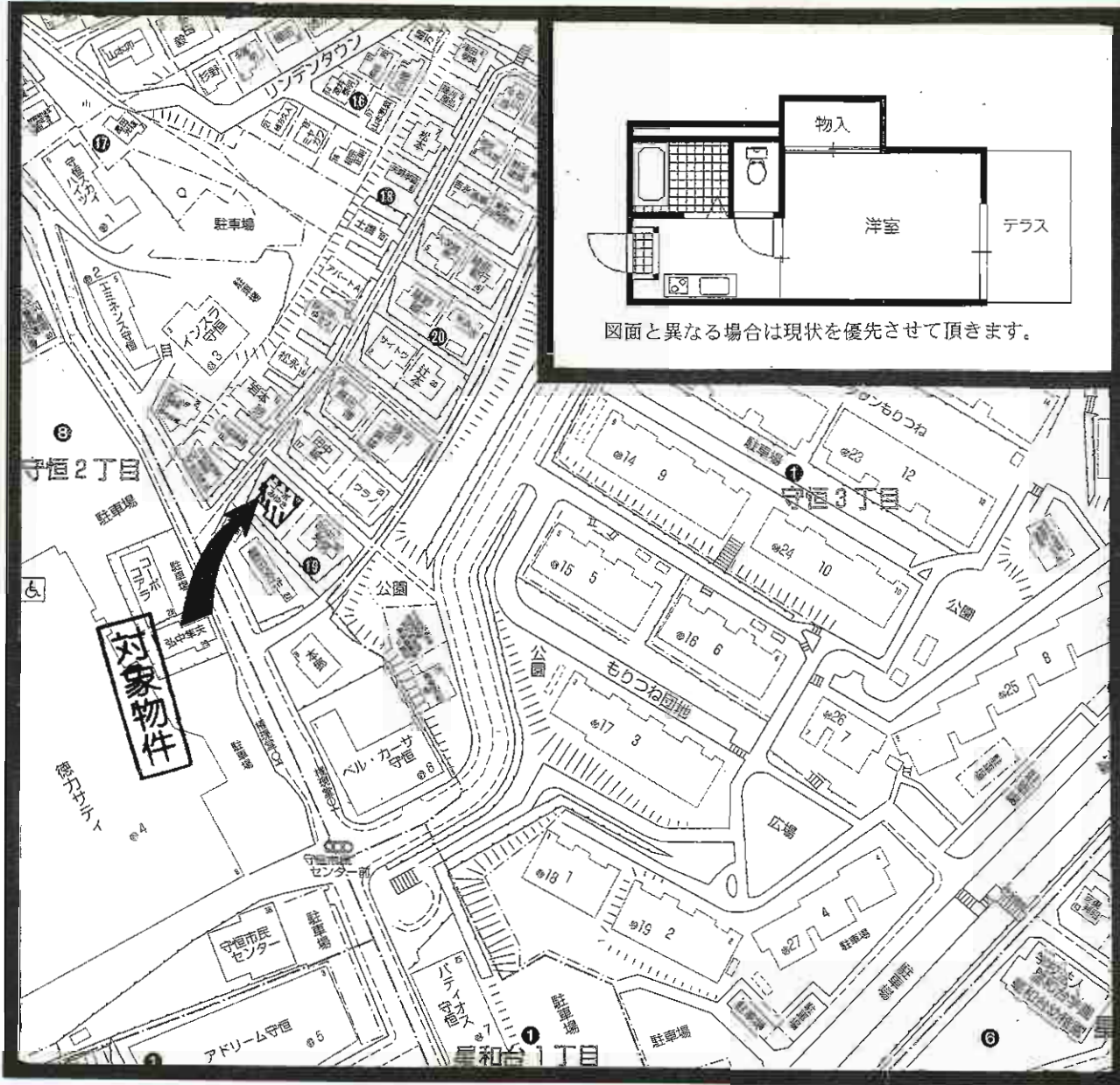

図面と異なる場合は現状を優先させていただきます。

# 賃貸アパート

モノレール守恒駅

1K

賃料 **30,000円**

敷金**0**ヶ月 礼金**1**ヶ月

物件所在地 北九州市小倉南区守恒一丁目19番15-101号・202号

交 モノレール守恒駅 徒歩5分

通 西鉄バス権現堂停 徒歩1分

建物名 コーポみゆき

構造・規模 軽量鉄骨造2階建1・2階部分

使用部分 19.39m<sup>2</sup>

間取内訳 K2.5帖 洋室6帖

築年月 昭和61年1月 契約期間 2年

管理費等 2,000円

駐車場 近隣駐車場(7,000円/月)

現況 空き 入居日 即

本体設備 水道・電気・LPガス・CATV

各戸設備 給湯・シャワー・バス/トイレ別・エアコン

保険等 要加入

備考 徳力サティ至近！交通の便良し！日当たり良好！  
201号3月末空き予定  
北九州市立大学北方キャンパス近く！

アットホーム・ファクトシート (不動産情報流通システム専用物件資料)



図面コード：MF0130528 物件番号76620100-8



福岡県宅地建物取引業協会会員 福岡県知事(3)第14279号【仲介】

株式会社 **アンサー倶楽部**

北九州市小倉北区三郎丸三丁目12-12

アンサー倶楽部 検索 ネットで検索!!

**TEL(093)951-6139**

FAX (093)951-6149

担当 高垣



★当社は携帯サイトからはこちらから!!

客付会社様へ

広告可 AD100%

手数料	100%
手数料	100%

■取引態様: 媒介

■情報公開日: 23.2.5

# ①ベルエポック大里本町A棟

## 1ルーム

- 家賃/A101号...30,000円
- 所在地/北九州市門司区大里本町2丁目5-20
- 交通/JR門司駅 徒歩7分
- 敷金/1ヶ月(1) ■種目/賃貸アパート
- 建物構造/木造2階建1階部分
- 築年/2003年9月
- 管理費等/無 ■契約期間/2年
- 駐車場/無
- 設備/給湯・シャワー・冷暖房・パラボラ
- 現況/空
- 入居日/即
- 保険/要 ■保証会社利用/要

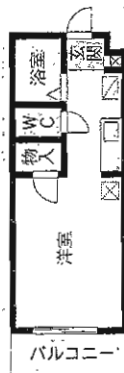

壁芯23m<sup>2</sup>



# JR門司港駅、セブンイレブン近し!!

# ②ベルエポック伊川

## 2DK

- 家賃/201号...53,000円
- 所在地/北九州市門司区大字伊川477-17 ■種目/賃貸アパート
- 交通/西鉄バス 平原停 徒歩1分
- 敷金/4ヶ月(3)
- 建物構造/木造2階建2階部分
- 築年/2005年6月
- 管理費/無し ■契約期間/2年
- 駐車場/1台付無料(2台目近隣2,000円)
- 設備/給湯・シャワー・バルコニー
- 現況/空
- 入居日/即 ■保険/要

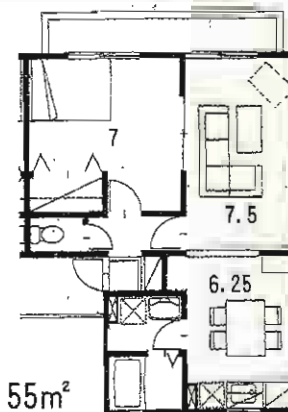

壁芯45.55m<sup>2</sup>

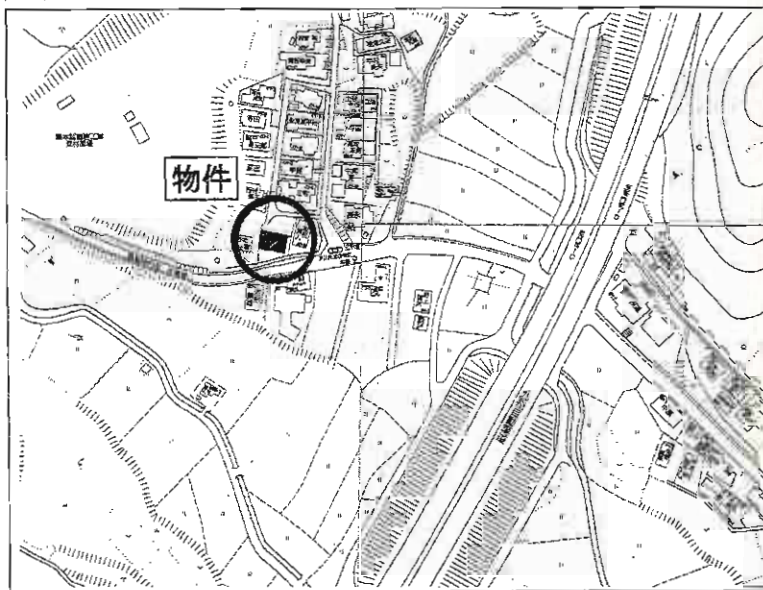

アットホーム・ファクトシート (不動産情報流通システム専用物件資料)



内番コード: MF0272301

物件番号76620159-5

(株)不動産の

# ミキハウス

福岡県知事免許(3)第13300号 (社)全日本不動産協会会員  
 〒801-0863 北九州市門司区栄町5-28 第二久藤ビル  
**☎093(322)1000**  
**FAX093(322)2000**



★当社  
 携帯サイトは  
 こちらから!!

客付会社様へ

- ①A D1ヶ月
- ②A D0.5ヶ月

手数料	0%	100%
※実質的負担	0%	100%

■取引態様: 媒介  
 ■情報公開日: 23. 2. 5

第三泉ヶ丘ビル

# 賃貸マンション

3DK



西鉄バス「大里桃山町」停 徒歩1分

コンビニ11月開業決定!!



## 内装リフォーム済!!

住環境良好! 買物便利!



# 賃貸マンション

J R 門司駅

3DK

賃料 **6.5万円**

敷金**1ヶ月** 礼金**1ヶ月**

物件所在地	北九州市門司区泉ヶ丘1-36 204号、401号	
交通	西鉄バス「大里桃山町」停 徒歩1分	
建物	建物名	第三泉ヶ丘ビル
	構造・規模	RC造5階建2・4階部分
	使用部分面積	61.60m <sup>2</sup>
間取内訳	和7.2・8.3 洋6 DK6	
築年月	1983年10月	契約期間 2年
管理費等	なし	
駐車場	有 8,000円/月(税込)	
現況	空家	入居日 即時
本体設備		
各戸設備	トイレ システムキッチン ガスコンロ付 給湯 室内洗濯機置場 洗面所 洗面台 バルコニー テラス	
保険等	加入義務要	
備考	H22年5月、内装リフォーム済 H22年11月、徒歩1分にコンビニオープン	

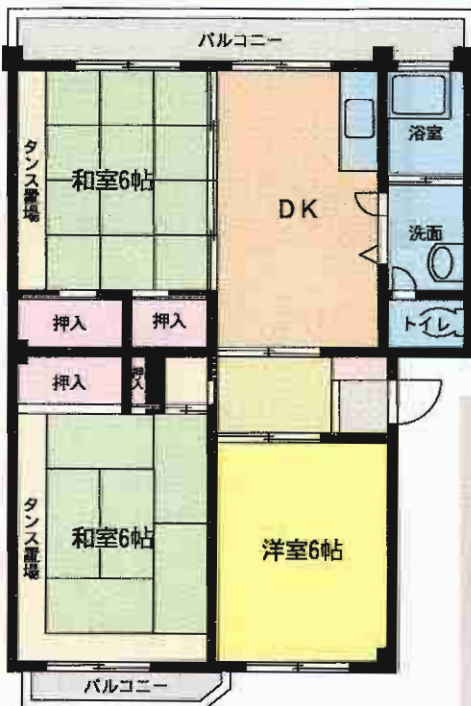

3DK

※間取図現況優先

アットホーム・ファクトシート (不動産情報流通システム専用物件資料)



図面コード: L F 0232801 物件番号: 76620161-9

福岡県知事免許(11)第3286号 (社)福岡県宅地建物取引業協会会員

## 鍋島不動産株式会社

北九州市門司区港町2番23号

☎093(321)8306  
FAX093(321)4370

客付会社様へ

広告転載可  
広告費100%

手数料  
手取料 0% 100%  
仲介料 0% 100%

取引態様: 媒介  
情報公開日: 23.2.3

# 分譲賃貸マンション 大里グリーンマンション

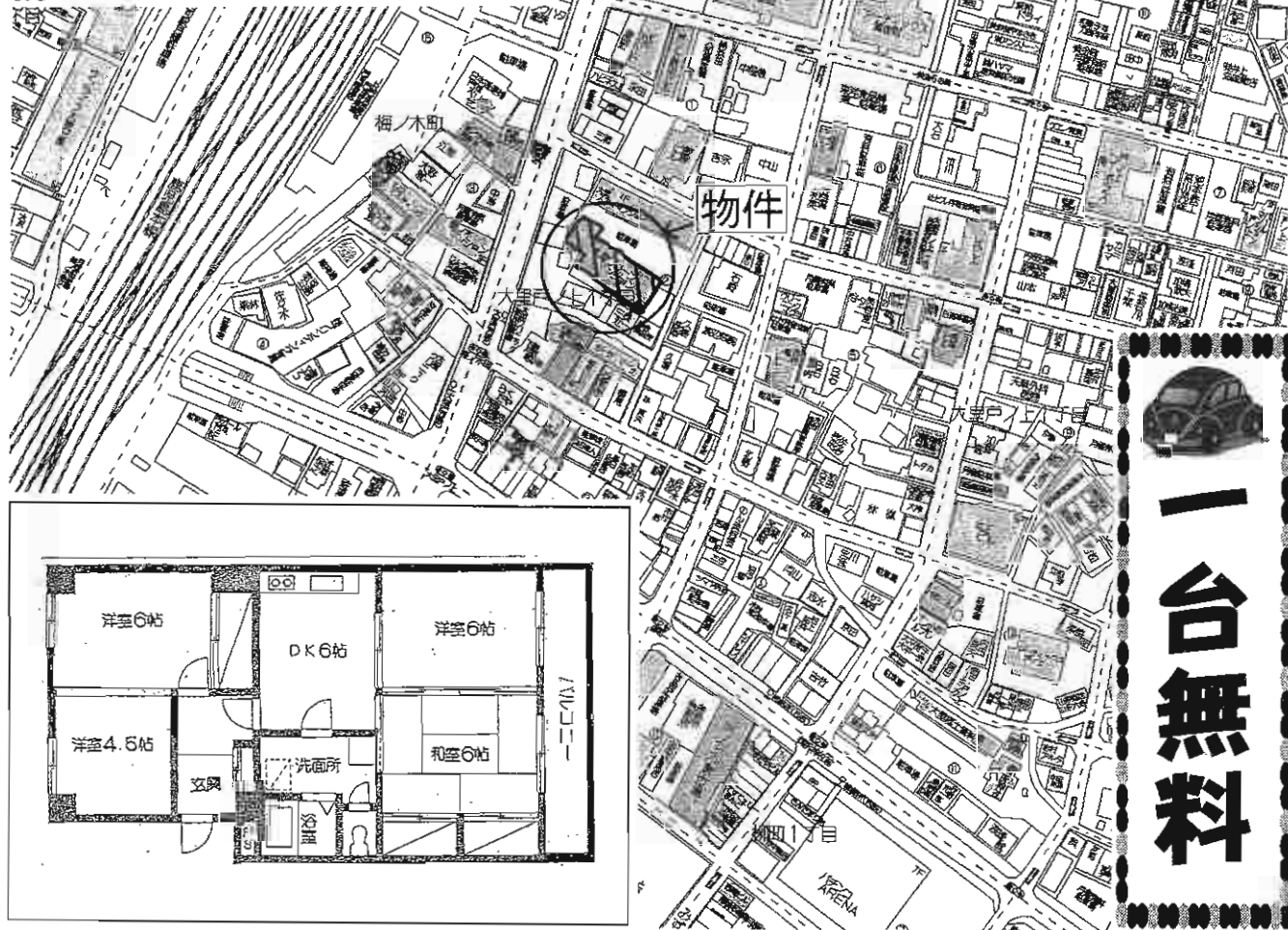

物件種目	<b>分譲賃貸マンション</b>	
最寄駅	JR門司駅	
間取タイプ	4DK	
賃貸条件	賃料	<b>63,000円</b>
	敷金	<b>2ヶ月(敷引2ヶ月)</b>
物件所在地	北九州市門司区大里戸の上1丁目2-33 405号	
交通	西鉄バス大里停 徒歩1分	
建物	建物名	大里グリーンマンション
	構造・規模	RC造4階建4階部分
	使用部分面積	59.71㎡
	間取内訳	間取図参照
築年月	昭和52年2月	契約期間 2年
管理費等	無	
駐車場	一台分無料	
現況	空	入居日 即
本体設備		
各戸設備	給湯・シャワー・バルコニー	
保険等	要	
備考		

アットホーム・ファクトシート (不動産情報流通システム専用物件資料)



図面コード: MF0230502 物件番号 76620207-8

福岡県知事免許(3)第13845号 (社)福岡県宅地建物取引業協会会員

## 有限会社 アークス

〒802-0063 北九州市小倉北区若富士町5-12

☎093(932)3100  
FAX093(932)3319

客付会社様へ

広告料1ヶ月

手数料	家賃の割合	100%
手数料	家賃の割合	100%

■取引態様: 貸主

■情報公開日: 23.2.4



H23年2月末内装リフォーム完了予定!!  
 ☆キッチン・お風呂・トイレ新品☆

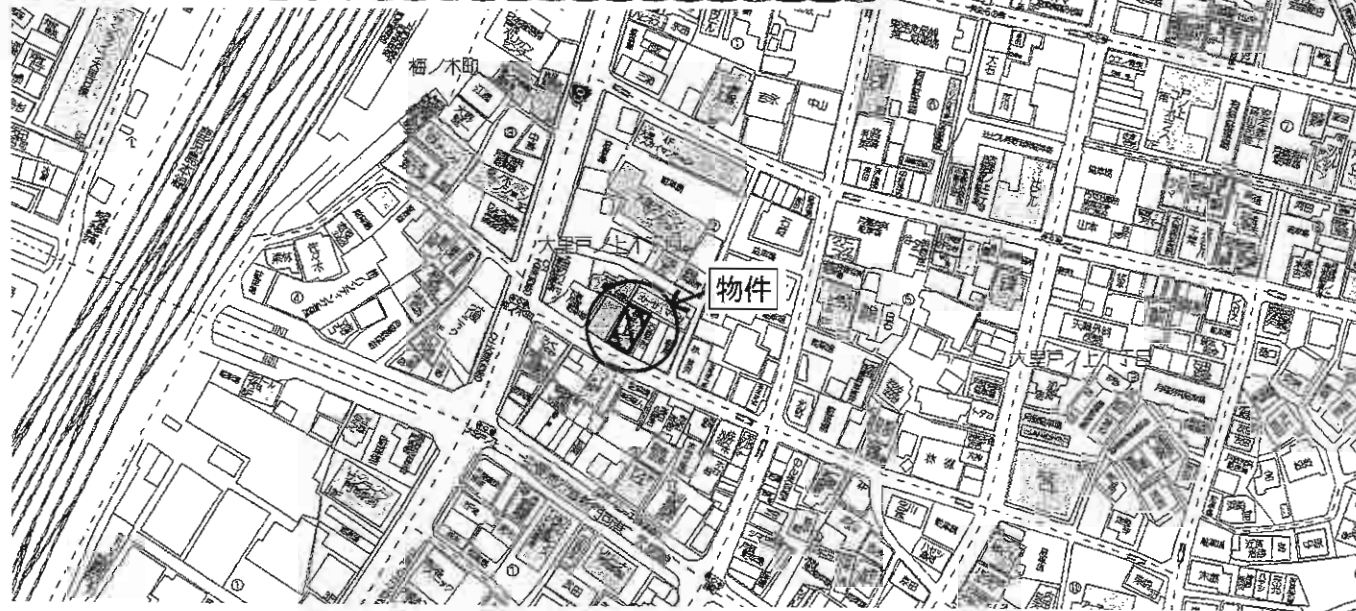

物件種目	<b>賃貸マンション</b>	
最寄駅	JR門司駅	
間取タイプ	1DK・2DK・2LDK+S	
賃貸条件	賃料 <b>30,000円</b> ~ <b>55,000円</b> 1DK・2DK 敷金1ヶ月(敷引1ヶ月) 2LDK 敷金2ヶ月(敷引2ヶ月)	
物件所在地	北九州市門司区大里戸の上1丁目2-24	
交通	西鉄バス大里停 徒歩1分	
建物	建物名	柳井ビル
	構造・規模	RC造4階建2~3階部分
	使用部分面積	21m <sup>2</sup> ~57m <sup>2</sup>
	間取内訳	
築年月	昭和44年5月	契約期間 2年
管理費等	無	
駐車場	1台有10,000円(屋根付)	
現況	空	入居日 即
本体設備		
各戸設備	給湯・シャワー	
保険等	要	
備考	全保連要	

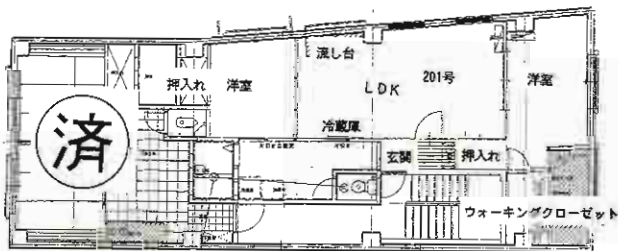

201号 2LDK+S (57m<sup>2</sup>)  
 55,000円

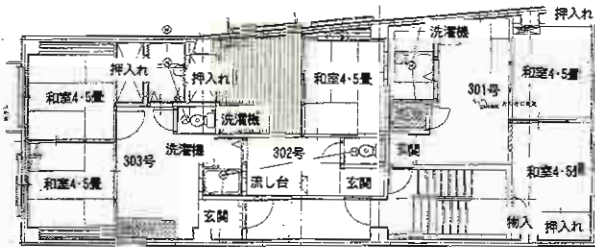

303号 2DK (34m<sup>2</sup>) 32,000円  
 302号 1DK (21m<sup>2</sup>) 30,000円  
 301号 2DK (34m<sup>2</sup>) 34,000円

アットホーム・ファクトシート (不動産情報流通システム専用物件資料)



図面コード: MF0230502 物件番号 70020210-8

福岡県知事免許(3)第13845号 (社)福岡県宅地建物取引業協会会員  
**有限会社 アークス**  
 〒802-0063 北九州市小倉北区若富士町5-12

**☎093 (932) 3100**  
**FAX093 (932) 3319**

客付会社様へ	
手数料	100%
免状の割合	100%
手数料配分の割合	100%
■取引態様: 貸主	
■情報公開日: 23. 2. 4	

広告料1ヶ月



物件種目：貸戸建住宅  
 最寄駅：JR門司港駅  
 間取タイプ：3DK

賃料：**6.5**万円  
 礼金：1ヶ月 敷金：1ヶ月  
 所在地：北九州市門司区清滝3丁目4-33  
 交通：JR鹿児島本線門司港駅 徒歩9分  
 西鉄バス榎橋通停 徒歩3分  
 構造：木造2階建1・2階部分  
 面積：59.00㎡  
 間取内訳：和6・洋6・6・DK9  
 築年月：1968年4月 契約期間：2年  
 管理費等：なし 駐車場：8,000円  
 現況：空家 入居日：即時  
 保険：要  
 備考：賃貸保証加入要  
 内外装リフォーム済(2008年4月)

物件種目：貸戸建住宅  
 最寄駅：JR門司港駅  
 間取タイプ：3DK

賃料：**6.5**万円  
 礼金：1ヶ月 敷金：1ヶ月  
 所在地：北九州市門司区高砂町19-28  
 交通：JR鹿児島本線門司港駅 徒歩40分  
 西鉄バス黒川停 徒歩3分  
 構造：木造2階建1・2階部分  
 面積：69.00㎡  
 間取内訳：和6・洋6・6・DK8.7  
 築年月：1979年4月 契約期間：2年  
 管理費等：なし 駐車場：有5,000円/月(税込)  
 現況：空 入居日：即時  
 保険：要  
 設備：B、T別室・シャワー・システムキッチン・収納スペース  
 給湯・洗面所・洗面台・プロパンガス・庭・テラス  
 内外装リフォーム済(2008年10月)

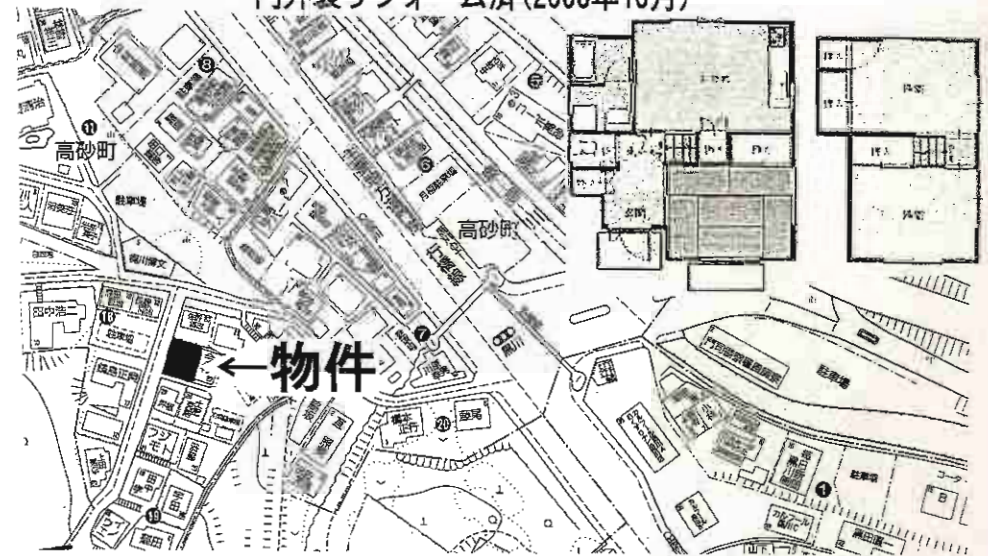
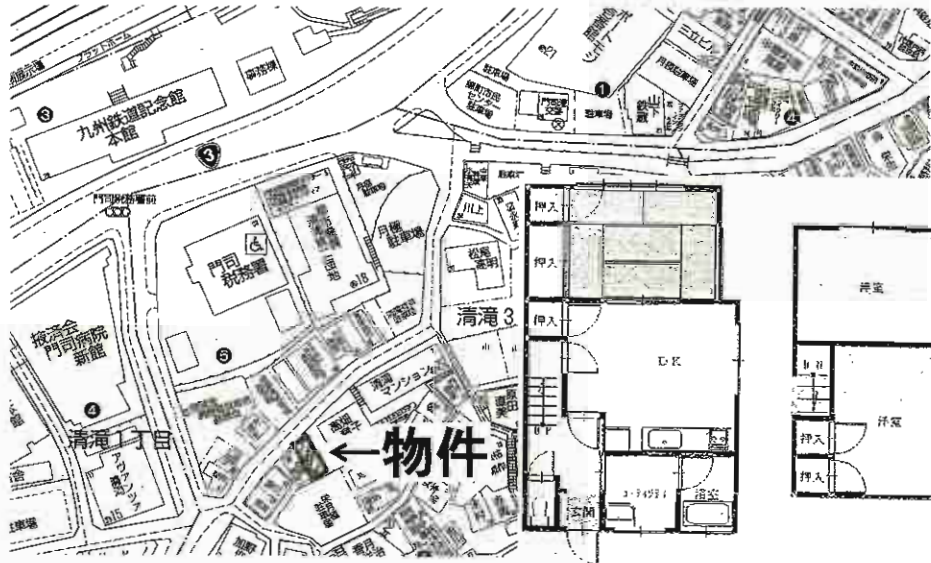

アットホーム・ファクトシート (不動産情報流通システム専用物件資料)

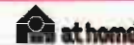

図面コード：MF0232801 物件番号76620162-8

福岡県知事免許(11)第3286号 (社)福岡県宅地建物取引業協会会員

**鍋島不動産株式会社**

北九州市門司区港町2番23号

☎093(321)8306  
 FAX093(321)4370

客付会社様へ

広告可  
 広告費1ヶ月

手数料	手取料	仲介料	印紙料	登記料	その他	合計	100%
							100%

取引態様：貸主

情報公開日：23.2.3