

新築分譲住宅
八幡西区春日台第1
2棟現場

平成筑豊電鉄
「西山」駅徒歩9分

クレイドルガーデン 八幡西区春日台第1



- 設備・仕様
- ノンホルム(F☆☆☆☆)
 - ガスコンロ(併付)
 - 1坪タイプの自動湯はり浴室(追い焚き、保温可能)
 - シャワー付き洗面化粧台
 - TVモニター付インターホン
 - 断熱性・遮音性ペアサッシ使用(居室部分)
 - 階段部分、トイレには手摺りを設置、段差を最小限に抑えたバリアフリータイプ
 - 沈下に強いベタ基礎
 - フットライト
 - システムキッチン
 - フラット35対応
 - 浴室乾燥機付
 - トイレウォシュレット(1F・2F)
 - 人感センサー付玄関灯
 - 断熱性能・耐震基礎パッキング工法
 - 白アリ駆除施工済(保証書付)
 - カウンターキッチン

- 物件概要
- 所在地/北九州市八幡西区春日台3丁目11番地以下未定(住居表示)
 - 土地権利/所有権
 - 都市計画/市街化区域
 - 高度地区/無
 - 容積率/150%
 - 現況/完成済
 - 接道状況/1号棟→東側4.0m公道・1号棟→東側4.0m公道/北側4.0m公道
 - 構造/木造ガラスフェイバーシングル葉2階建
 - 設備/九州電力・公営水道・下水道・都市ガス
- ※納期(10,000円)はオプションとなります。
※電波障害による共聴アンテナ等の引込みは買主様負担となります。
※記載事項と現況が異なる場合は現況優先とします。
(敷地面積については軽微な変更が生じる場合があります。)

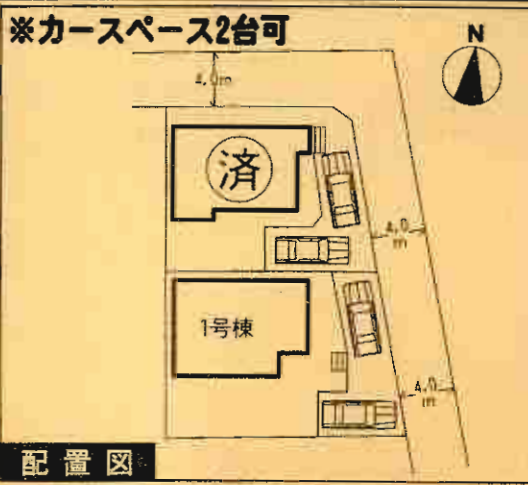

※工事現場では、ヘルメットの着用をお願いします。
※建築途中の建物内についても土足厳禁にてお願いします。
※完成物件の駐車場には駐車券を止めないでください。
(コンクリート部分駐車厳禁!!)

住宅 **エコポイント**
(300,000ポイント)
【フラット35】S
(優良住宅取得支援制度)
対象住宅!!

断力外壁面材
ダイライト
◎高強度 ◎防耐火
◎高耐久 ◎住人の健康
自然界の無機質材料を
有効活用した、新素材です。

1号棟 ●土地面積/178.08㎡ ●延床面積/98.82㎡
●建築確認番号/第KJH-10-00964-1号

価格 **1,750**万円 (税込)

省エネ高効率給湯器
ECOジョーズ

残り1棟!!



新築分譲住宅 遠賀町上別府第1 3棟現場

コミュニティバス
「千代丸」停徒歩11分

住宅 **エコポイント**
(300,000ポイント)

【フラット35】S

(優良住宅取得支援制度)

対象住宅!!

前外壁素材
ダイライト

◎高強度 ◎防耐火
◎高耐久 ◎住人の健康

自然界の無機質材料を
有効活用した、新素材です。

クレイドルガーデン 遠賀町上別府第1

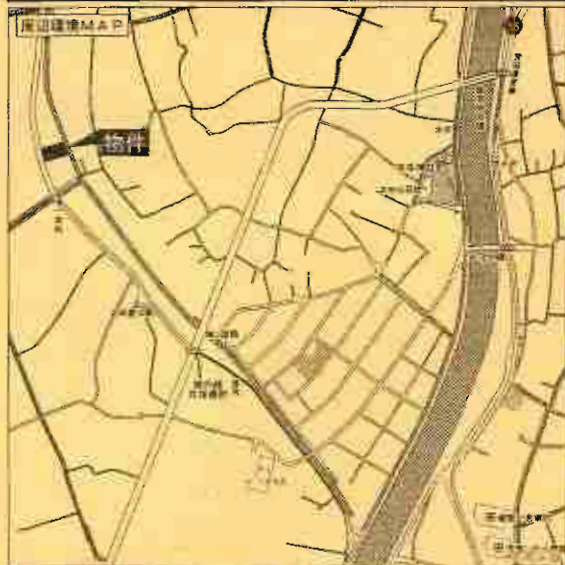

- ### 設備・仕様
- ノンホルム(F☆☆☆☆)
 - 1坪タイプの自動湯はり浴室(追い焚き、保温可能)
 - シャワー付き洗面化粧台
 - TVモニター付インターホン
 - 高断熱性 遮音性ペアガラス使用(居室部分)
 - 原付部分、トイレには手摺りを設置、段差を最小限に抑えたバリアフリータイプ
 - 沈下に強いベタ基礎
 - フラットライト
 - 24時間換気
 - 1F床下収納
 - システムキッチン
 - IHクッキングヒーター
 - トイレウォシュレット
 - 人感センサー付玄関灯
 - 断熱性能、耐震基準バッキング工法
 - 白アリ防虫施工(保証書付)
 - カウンターキッチン

- ### 物件概要
- 所在地/遠賀町上別府1064番地以下未定(住居表示)
 - 土地権利/所有権
 - 都市計画/非線引都市計画区域
 - 建ぺい率/60%
 - 引渡し/2010年12月中旬
 - 完成/2010年12月上旬
 - 距離状況/1・2・3号棟→東西横断5.5m公道
 - 構造/木造ガラスファイバーシングル骨2階建
 - 設備/九州電力・公営水道・本下水・オール電化
- ※納付(30,000円)はオプションとなります。
※電波障害による共聴アンテナ等の引き込みは買主様負担となります。
※印影事項と現況が異なる場合は現況優先とします。
(敷地面積については軽微な変更が生じる場合があります。)

※カースペース2台可

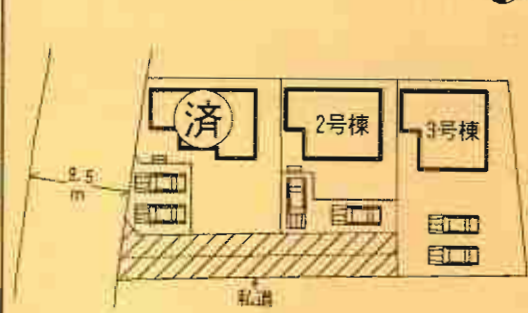

配置図

※工事現場では、ヘルメットの着用をお願いします。
※建設中の建物内についても土足厳禁にてお願いします。
※完成物件の駐車場には極力車を止めないで下さい。
(コンクリート部分駐車厳禁!)

2号棟
●土地面積/212.59㎡
●延床面積/98.82㎡
●建築確認番号/第H22SHC108736号

価格 **1,790**万円 (税込)

3号棟
●土地面積/267.35㎡
●延床面積/96.99㎡
●建築確認番号/第H22SHC108737号

価格 **1,890**万円 (税込)

オール電化

1F: 51.84㎡
2F: 46.98㎡
4LDK

オール電化

1F: 51.84㎡
2F: 45.15㎡
4SLDK

1号棟 価格: 2,080万円

- 土地面積: 202.06㎡
- 延床面積: 98.82㎡
- 建築確認番号/第H22S H C 109720号

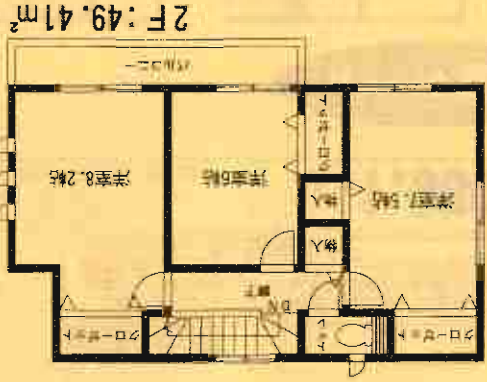

2F: 49.41㎡

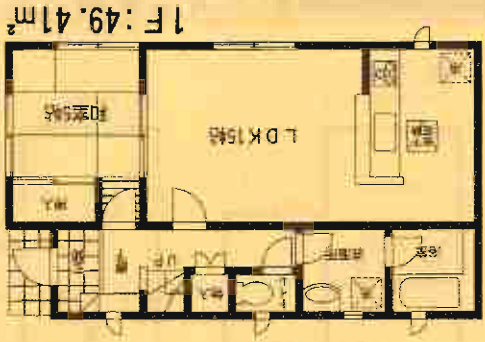

1F: 49.41㎡

4LDK

オール電化

4LDK

オール電化



4号棟 価格: 1,980万円

- 土地面積: 202.44㎡
- 延床面積: 98.01㎡
- 建築確認番号/第H22S H C 109723号

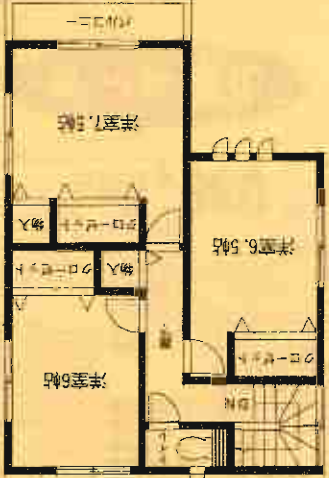

2F: 47.79㎡



1F: 50.22㎡



4LDK

オール電化

- 土地面積: 203.28㎡
- 延床面積: 98.01㎡
- 建築確認番号/第H22S H C 109724号

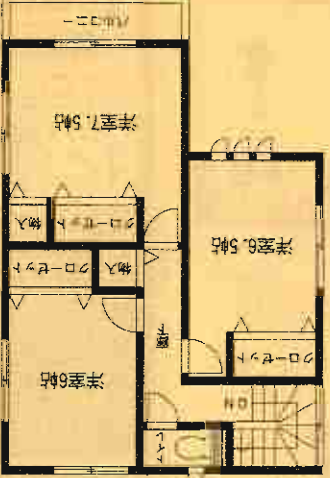

2F: 47.79㎡



1F: 50.22㎡



5号棟 価格: 1,980万円

新築分譲住宅 芦屋町山鹿第1 6棟現場

市営バス
芦屋総合体育館前 徒歩3分



- ### 設備・仕様
- ノンホルム(F☆☆☆☆) ■システムキッチン ■カウンターキッチン
 - 1坪タイプの自動湯はり浴室(追い焚き、保温可能) ■Hクッキングヒーター
 - シャワー付き洗面化粧台 ■浴室乾燥機付 ■トイレウォシュレット
 - TVモニター付インターホン ■人感センサー付玄関灯
 - 断熱性・遮音性・アサシ使用(居室部分) ■防湿性能・耐震基礎パッキン工法
 - 階段部分、トイレには手摺りを設置、段差を最小限に抑えたバリアフリータイプ
 - 床下に強いベタ基礎 ■白アリ防生施工済(保証書付)
 - フットライト ■24時間換気 ■1F床下収納

物件概要

- 所在地/遠賀郡芦屋町山鹿116番地以下未定(仕居表示)
- 土地権利/所有権 ●地目/宅地
- 都市計画/非誘引区域 ●用途地域/第1種住居地域
- 高度地区/無 ●建ぺい率/60% ●容積率/200%
- 引渡し/即日 ●現況/完成済
- 完成/2010年10月中旬
- 接道状況/1号棟→北側4.5m/西側5m公道・2号棟→北側4.6m/東側5m公道
3号棟→西側5m公道・4号棟→東側2m公道
5号棟→北側3.3m公道・6号棟→北側3.3m公道
- 構造/木造ガラスファイバーシングル葺2階建
- 設備/九州電力・公営水道・下水道・オール電化
- 総戸数/85,000円はオプションとなります。
- ※電線業者による共壁アンテナ等の引込みは買主様負担となります。
- ※記載事項と現況が異なる場合は現況優先とします。
- (敷地面積については軽微な変更が生じる場合があります。)

※カースペース2台可

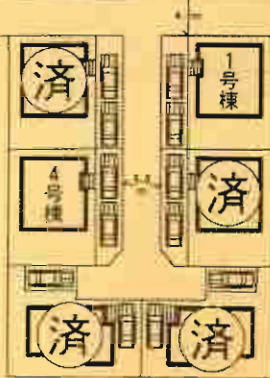

配置図

※工事現場では、ヘルメットの着用をお願いします。
※建築中の建物内についても土足厳禁にてお願いします。
※販売物件の転売時には極力面を止めないで下さい。
(コンクリート部分柱屋敷!)

住宅 **エコポイント**
(300,000ポイント)

【フラット35】S

(優良住宅取得支援制度)

対象住宅!!

新力外装資材
ダイライト

- ◎高強度 ◎防耐火
- ◎高耐久 ◎住人の健康

自然界の無機質材料を
有効活用した、新素材です。

4号棟

- 土地面積/154.76㎡
- 延床面積/95.41㎡
- 建築確認番号/第H22SHC106635号

価格 **1,550** 万円 (税込)

値下げしました!!



オール電化



1F:51.03㎡



2F:47.38㎡

4LDK

1号棟

- 土地面積/154.19㎡
- 延床面積/96.41㎡
- 建築確認番号/第H22SHC106632号

価格 **1,600** 万円 (税込)

値下げしました!!



オール電化



1F:51.03㎡

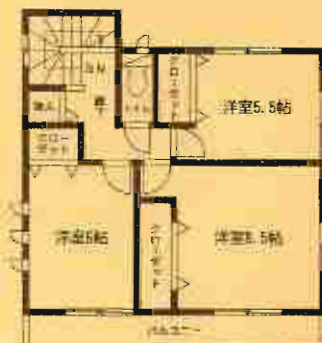

2F:47.38㎡

4LDK

三業建設

2011年
12月

新華社北京人民日報社
中國建築報



三業建設
2011年12月
第12期
總第120期
ISSN 1000-1499
CN 11-1200
地址：北京...
電話：...
郵政編碼：...

新築分譲住宅
小倉南区上曽根第1
3棟現場

JR日豊本線
「下曽根」駅徒歩20分

住宅 **エコポイント**
(300,000ポイント)
【フラット35】S
(優良住宅取得支援制度)
対象住宅!!

耐久外壁素材
ダイト
◎高強度 ◎耐火
◎高耐久 ◎住人の健康
自然界の無機質材料を
有効活用した、新素材です。

クレイドルガーデン 小倉南区上曽根第1



- 設備・仕様
- ノンホルム(F☆☆☆☆)
 - ガスコンロ(3口)
 - 1坪タイプの自動湯はり浴室(追い焚き・保温可能)
 - シャワー付き洗面化粧台
 - TVモニター付インターホン
 - 断熱性・遮音性ペアガラス使用(居室部分)
 - 階段部分・トイレには手摺りを設置、段差を最小限に抑えたバリアフリータイプ
 - 沈下に強いベタ基礎
 - フットライト
 - システムキッチン
 - フラット35対応
 - 浴室乾燥機付
 - トイレウォッシュレット(1F・2F)
 - 入居センサー付LED照明
 - 防湿性能・耐震基準バッキング工法
 - 白アリ防虫工法(保証書付)
 - カウンターキッチン

- 物件概要
- 所在地 北九州市小倉南区上曽根3丁目11番地以下未定(住居表示)
 - 土地権利 所有権
 - 都市計画 市街化区域
 - 建ぺい率 60%
 - 引渡し 平成22年11月中旬予定
 - 完成 平成22年11月上旬予定
 - アクセス 1・3号棟→南車道5m公道
2号棟→北西側5m公道
 - 構造 木造グラスファイバーシングル義2階建
 - 設備 九州電力・公営水道・下水道・都市ガス
 - その他 高度地区無
- ※納戸(40,000円)はオプションとなります。
※電灯回線による共済アンテナ等の引込みは買主様負担となります。
※記載事項と実況が異なる場合は事前報告とします。
(敷地面積については軽微な変更が生じる場合があります。)

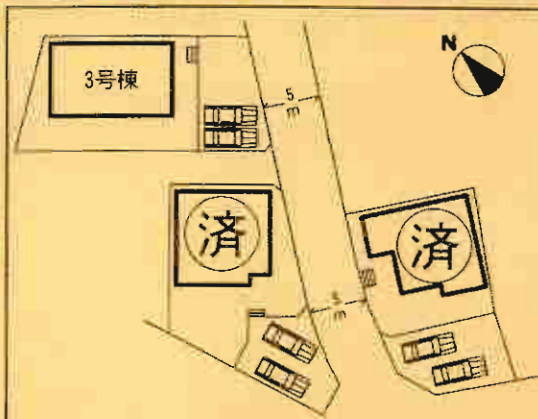

配置図 ※カースペース2台可

工事現場では、ヘルメットの着用をお願いします。
工事途中の建物内についても十分厳禁にてお願いします。
※完成物件の駐車場には極力車を止めないで下さい。
(コンクリート部分駐車厳禁!!)

2号棟

- 土地面積 / 183.69㎡
- 延床面積 / 102.87㎡
- 建築確認番号 / 第122SHC108084号

省エネ高効率給湯器
ECOジョーズ

1F: 51.03㎡
2F: 47.79㎡

済

3号棟

- 土地面積 / 200.20㎡
- 延床面積 / 101.85㎡
- 建築確認番号 / 第H22SHC108085号

省エネ高効率給湯器
ECOジョーズ

残り1棟!!

1F: 51.03㎡
2F: 50.82㎡

4LDK



THE UNIVERSITY OF CHICAGO PRESS
 100 EAST 57th STREET, NEW YORK, N.Y. 10022
 300 NORTH ZEEB ROAD, ANN ARBOR, MI 48106
 100 Brook Hill Drive, West Nyack, NY 10994
 477 Williamstown Road, Port Melbourne, VIC 3207, AUSTRALIA
 477 Williamstown Road, Port Melbourne, VIC 3207, AUSTRALIA
 300 North Zeeb Road, Ann Arbor, MI 48106, U.S.A.

PRINTED IN GREAT BRITAIN BY RICHARD CLAY AND COMPANY, BUNGAY, SUFFOLK

THE UNIVERSITY OF CHICAGO PRESS
 100 EAST 57th STREET, NEW YORK, N.Y. 10022
 300 NORTH ZEEB ROAD, ANN ARBOR, MI 48106
 100 Brook Hill Drive, West Nyack, NY 10994
 477 Williamstown Road, Port Melbourne, VIC 3207, AUSTRALIA
 477 Williamstown Road, Port Melbourne, VIC 3207, AUSTRALIA
 300 North Zeeb Road, Ann Arbor, MI 48106, U.S.A.

THE UNIVERSITY OF CHICAGO PRESS

100 EAST 57th STREET, NEW YORK, N.Y. 10022
 300 NORTH ZEEB ROAD, ANN ARBOR, MI 48106
 100 Brook Hill Drive, West Nyack, NY 10994
 477 Williamstown Road, Port Melbourne, VIC 3207, AUSTRALIA
 477 Williamstown Road, Port Melbourne, VIC 3207, AUSTRALIA
 300 North Zeeb Road, Ann Arbor, MI 48106, U.S.A.

THE UNIVERSITY OF CHICAGO PRESS

100 EAST 57th STREET, NEW YORK, N.Y. 10022
 300 NORTH ZEEB ROAD, ANN ARBOR, MI 48106
 100 Brook Hill Drive, West Nyack, NY 10994
 477 Williamstown Road, Port Melbourne, VIC 3207, AUSTRALIA
 477 Williamstown Road, Port Melbourne, VIC 3207, AUSTRALIA
 300 North Zeeb Road, Ann Arbor, MI 48106, U.S.A.

THE UNIVERSITY OF CHICAGO PRESS
 100 EAST 57th STREET, NEW YORK, N.Y. 10022
 300 NORTH ZEEB ROAD, ANN ARBOR, MI 48106
 100 Brook Hill Drive, West Nyack, NY 10994
 477 Williamstown Road, Port Melbourne, VIC 3207, AUSTRALIA
 477 Williamstown Road, Port Melbourne, VIC 3207, AUSTRALIA
 300 North Zeeb Road, Ann Arbor, MI 48106, U.S.A.

THE UNIVERSITY OF CHICAGO PRESS

100 EAST 57th STREET, NEW YORK, N.Y. 10022
 300 NORTH ZEEB ROAD, ANN ARBOR, MI 48106
 100 Brook Hill Drive, West Nyack, NY 10994
 477 Williamstown Road, Port Melbourne, VIC 3207, AUSTRALIA
 477 Williamstown Road, Port Melbourne, VIC 3207, AUSTRALIA
 300 North Zeeb Road, Ann Arbor, MI 48106, U.S.A.

THE UNIVERSITY OF CHICAGO PRESS

100 EAST 57th STREET, NEW YORK, N.Y. 10022
 300 NORTH ZEEB ROAD, ANN ARBOR, MI 48106
 100 Brook Hill Drive, West Nyack, NY 10994
 477 Williamstown Road, Port Melbourne, VIC 3207, AUSTRALIA
 477 Williamstown Road, Port Melbourne, VIC 3207, AUSTRALIA
 300 North Zeeb Road, Ann Arbor, MI 48106, U.S.A.

新築分譲住宅
小倉南区蛸田若園第1
4棟現場

西鉄バス
「湯川」停徒歩8分



設備・仕様

●ノンホルム(F☆☆☆☆)	●システムキッチン
●IHクッキングヒーター	●フラット35対応
●1坪タイプの自動湯はり浴室(追い焚き、保温可能)	●浴室乾燥機付
●シャワー付き洗面化粧台	●トイレウォッシュレット(1F・2F)
●TVモニター付インターホン	●人感センサー付玄関灯
●断熱性・遮音性ペアサッシ使用(居室部分)	●防湿性能・耐震基礎バッキング工法
●階段部分、トイレには手摺りを設置、段差を最小限に抑えたバリアフリータイプ	●白アリ防虫施工済(保証書付)
●沈下に強いベタ基礎	●白アリ防虫施工済(保証書付)
●フットライト	●24時間換気
	●1F床下収納
	●カウンターキッチン(1・2・3号棟)

物件概要

- 所在地/北九州市小倉南区蛸田若園1丁目3番地以下未定(住居表示)
- 土地権利/所有権
- 都市計画/市街化区域
- 高度地区/無
- 容積率/200%
- 現況/建築中
- 接道状況/1・2・3・4号棟→北東側6.5m公道
- 構造/木造グラスファイバーシングル葺2階建
- 設備/九州電力・公営水道・下水道・都市ガス

※納戸(80,000円)はオプションとなります。
※電波障害による共設アンテナ等の引込みは買主様負担となります。
※記載事項と現況が異なる場合は現況優先とします。
(敷地面積については軽微な変更が生じる場合があります。)

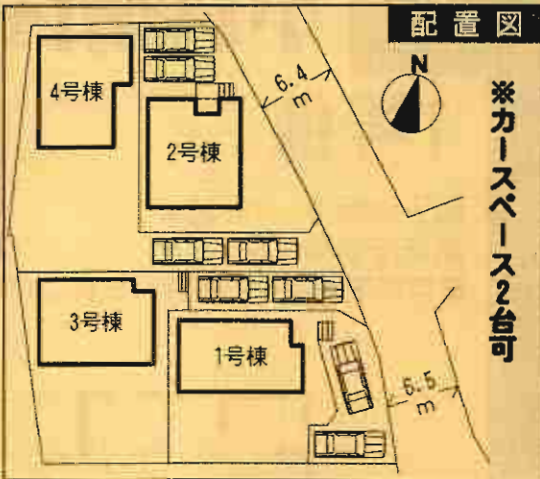

※工事現場では、ヘルメットの着用をお願いします。
※建築中の建物内についても土足厳禁にてお願いします。
※完成物件の駐車場には極力車を止めないで下さい。
(コンクリート部分駐車厳禁!)

2号棟 ●土地面積/161.10㎡ ●延床面積/96.39㎡ ●建築確認番号/第H22SCH108975号 価格 **2,070**万円 (税込)

3号棟 ●土地面積/200.39㎡ ●延床面積/100.44㎡ ●建築確認番号/第H22SCH108976号 価格 **2,050**万円 (税込)

省エネ高効率給湯器 **ECOジョーズ**

1F: 50.22㎡

2F: 46.17㎡

4LDK

省エネ高効率給湯器 **ECOジョーズ**

1F: 55.08㎡

2F: 45.35㎡

4LDK

住宅 **エコポイント**
(300,000ポイント)
【フラット35】S
(優良住宅取得支援制度)
対象住宅!!

新外壁素材 **ダイライト**
◎高強度 ◎耐火
◎高耐久 ◎住人の健康
自然界の無機質材料を
有効活用した、新素材です。

4LDK

1F: 49.41m²



2F: 48.60m²

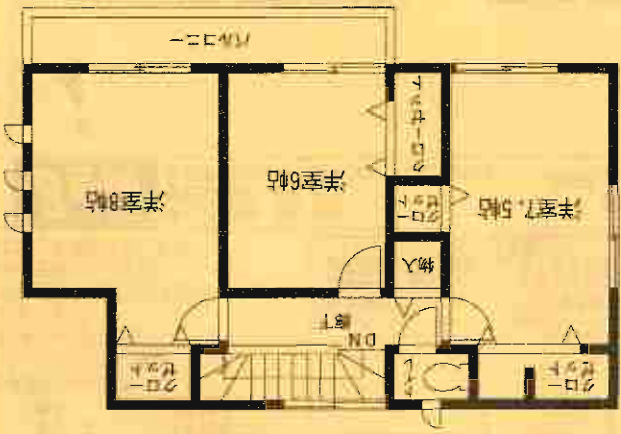

■建築確認番号/第H22SHC108974号

■延床面積: 98.01m²

■土地面積: 179.30m²

1号棟

価格: 2,100

万円

4SLDK

1F: 49.61m²



2F: 49.61m²



■建築確認番号/第H22SHC108977号

■延床面積: 99.22m²

■土地面積: 218.94m²

4号棟

価格: 2,050

万円

新築分譲住宅 直方市感田第1 3棟現場

筑豊電鉄「遠賀野」駅徒歩3分



- ### 設備・仕様
- ノンホルム(F☆☆☆☆)
 - ガスコンロ(3口)
 - 1坪タイプの自動湯はり浴室(追い焚き、保温可能)
 - シャワー付き洗面化粧台
 - TVモニター付インターホン
 - 断熱性・透音性ペアサッシ使用(居室部分)
 - 階段部分、トイレには手摺りを設置、段差を最小限に抑えたパリアフリータイプ
 - 沈下に強いベタ基礎
 - フットライト
 - システムキッチン
 - フラット35対応
 - 浴室乾燥機付
 - トイレウォッシュレット(1F-2F)
 - 人感センサー付玄関灯
 - 防湿性能・耐震基礎パッキング工法
 - 防湿性能・耐震基礎パッキング工法
 - 白アリ防虫施工(保証書付)
 - 力カウンターキッチン(1・2号棟)

- ### 物件概要
- 所在地/直方市感田2225番地以下未定(住居表示)
 - 土地権利/所有権
 - 都市計画/非線引区域
 - 建ぺい率/40%
 - 引渡し/2010年12月上旬
 - 完成/2010年11月下旬
 - 接道状況/1・2・3号棟→南側側4.9m公道
 - 構造/本道グラスファイバーシングル葺2階建
 - 設備/九州電力・公営水道・浄化槽・都市ガス
- ※網戸(80,000円)はオプションとなります。
 ※電波障害による共設アンテナ等の引込みは買主様負担となります。
 ※記載事項と現況が異なる場合は現況優先とします。
 (敷地面積については軽微な変更が生じる場合があります。)



※工事現場では、ヘルメットの着用をお願いします。
 ※建設中の建物内についても土足厳禁にてお願いいたします。
 ※完成物件の駐車場には軽力を止めないで下さい。
 (コンクリート部分駐車厳禁!!)

住宅 **エコポイント**
 (300,000ポイント)
【フラット35】S
 (優良住宅取得支援制度)
対象住宅!!

直方外観面材
ダイライト
 ◎高強度 ◎防耐火
 ◎高耐久 ◎住人の健康
 自然界の無機質材料を
 有効活用した、新素材です。

1号棟 ●土地面積/249.47㎡ ●延床面積/98.82㎡
 ●建築確認番号/第H22SHC108633号



価格 **1,830**万円 (税込)

省エネ高効率給湯器
ECOジョーズ

4LDK

2号棟

価格: 1,830万円

- 土地面積: 323.75㎡
- 延床面積: 98.82㎡
- 建築確認番号/第H22S H C 108635号

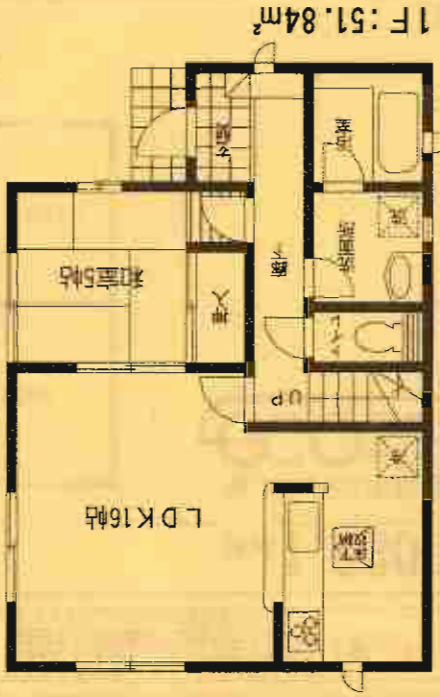

4LDK

3号棟

価格: 1,830万円

- 土地面積: 350.42㎡
- 延床面積: 102.87㎡
- 建築確認番号/第H22S H C 108636号

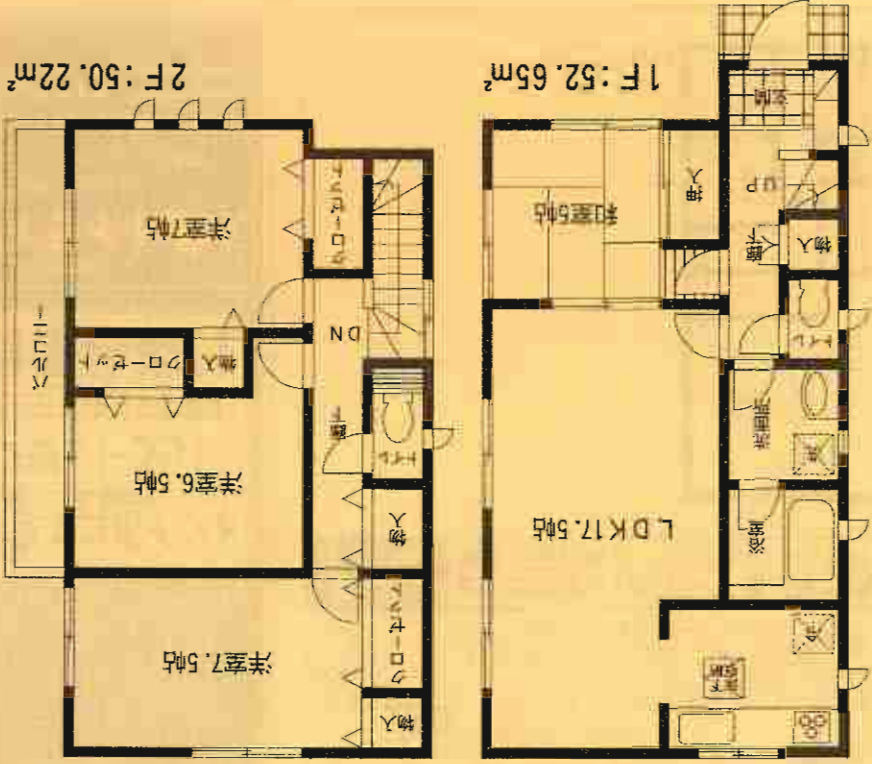

4LDK

新築分譲住宅
行橋市中津熊第1
6棟現場

JR日豊本線
「行橋」駅徒歩20分

住宅 **エコポイント**
(300,000ポイント)
【フラット35】S
(優良住宅取得支援制度)
対象住宅!!

強力外壁素材
ダイライト
◎高強度 ◎防耐火
◎高耐久 ◎住人の健康
自然界の無機質材料を
有効活用した、新素材です。

クレイドルガーデン 行橋市中津熊第1

周辺環境MAP

物件

設備・仕様

- ノンホルム(F☆☆☆☆)
- 1坪タイプの自動湯はり浴室(追い焚き、保温可能)
- シャワー付き洗面化粧台
- TVモニター付インターホン
- 断熱性・透気性ベアツッシ使用(居室部分)
- 階段部分、トイレには手摺りを設置、段差を最小限に抑えたバリアフリータイプ
- 沈下に強いベタ基礎
- フロアライト
- システムキッチン
- IHクッキングヒーター
- トイレウォシュレット
- 人感センサー付玄関灯
- 防湿性能・耐震基礎パッキン工法
- 白アリ防虫施工済(保証書付)
- 24時間換気
- 1F床下収納

※カースペース2台可

物件概要

- 所在地/行橋市中津熊653番地以下未定(住居表示)
- 土地権利/所有権
- 都市計画/非線引き
- 建ぺい率/70%
- 引渡し/即日
- 完成/2010年9月上旬
- 接道状況/1・2・3・5・6号棟→東面4.05m公道
4号棟→東面4.05m公道/北面5.02m公道
- 構造/木造ガラスファイバーシングル2階建
- 設備/九州電力・公営水道・浄化槽・オール電化
- 納戸中(80,000円)はオプションとなります。

※電波障害による共通アンテナ等の引込みは買主様負担となります。
※記載事項と現況が異なる場合は現況優先とします。
(敷地面積については軽微な変更が生じる場合があります。)

3号棟

- 土地面積/182.43㎡
- 延床面積/95.58㎡
- 建築確認番号/第KJH-10-00871-1号

価格 **1,450**万円 (税込)

4号棟

- 土地面積/177.91㎡
- 延床面積/95.58㎡
- 建築確認番号/第KJH-10-00872-1号

価格 **1,450**万円 (税込)

1F: 49.41㎡

2F: 46.17㎡ 4SLDK

オール電化

1F: 49.41㎡

2F: 46.17㎡ 4SLDK

オール電化



EDUCATIONAL NCES - 2004-2005

2004-2005

2004-2005

EDUCATIONAL NCES - 2004-2005

2004-2005

2004-2005

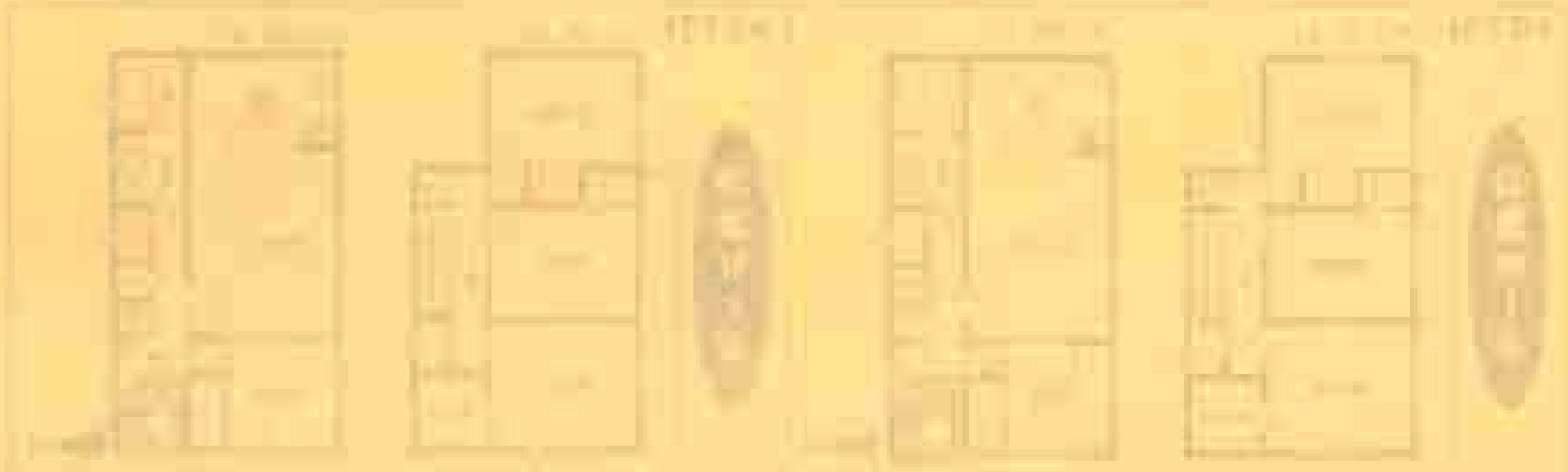

新築分譲住宅 宗像市東郷第1 3棟現場

西鉄バス
「宗像市役所前」停徒歩5分

住宅 **エコポイント**
(300,000ポイント)
【フラット35】S
(優良住宅取得支援制度)
対象住宅!!

耐力検査済材
ダイライト
◎高強度 ◎防耐火
◎高耐久 ◎住人の健康
自然界の無機質材料を
有効活用した、新素材です。



- ### 設備・仕様
- ノンホルム(びん☆☆☆)
 - 1坪タイプの自動湯はり浴槽(美肌、保温可能)
 - シャワー付き洗面化粧台
 - TVモニター付インターホン
 - 断熱性・遮音性ベアサッシ使用(居室部分)
 - 階段部分 トイレには手摺りを設置、段差を最小限に抑えたバリアフリータイプ
 - 沈下に強いベタ基礎
 - フットライト
 - システムキッチン
 - IHクッキングヒーター
 - トイレウォシュレット
 - 無人センサー付玄関灯
 - 蓄熱温水性・耐震基礎パッキン工法
 - 24時間換気
 - 1F床下収納
 - カウンターキッチン

- ### 物件概要
- 所在地/宗像市東郷5丁目14番地以下未宗(住居表示)
 - 土地権利/所有権
 - 都市計画/市街化区域
 - 建ぺい率/80%
 - 引渡し/即日
 - 完成/2010年10月中旬
 - 道路状況/1号棟→西側7.3m公道・南側3.35m公道
2・3号棟→南側3.36m公道
 - 構造/木造ガラスファイバーシングル構造2階建
 - 設備/九州電力・公営水道・下水道・オール電化
- ※納戸(80,000円)はオプションとなります。
※電設検査による共済アンテナ等の引込みは買主様負担となります。
※記載事項と現況が異なる場合は現況優先とします。
(敷地面積については軽微な変更が生じる場合があります。)

クレイドルガーデン 宗像市東郷第1

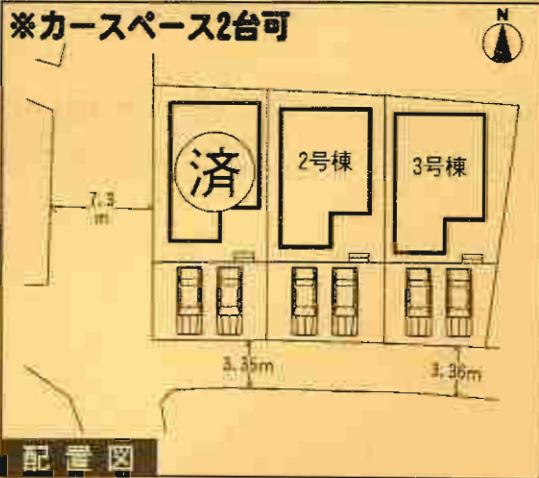

※工事現場では、ヘルメットの着用をお願いします。
※建築中の建物内についても土足厳禁にてお願いいたします。
※完成物件の駐車場には軽快車を止めないで下さい。
(コンクリート部分駐車厳禁!)

2号棟
●土地面積/141.98㎡
●延床面積/95.58㎡
●建築確認番号/第H2259C106672号
価格 **1,600** (税込) 万円



3号棟
●土地面積/141.92㎡
●延床面積/95.58㎡
●建築確認番号/第H2259C106673号
価格 **1,600** (税込) 万円



新築分譲住宅 宗像市池田第5 1棟現場

西鉄バス
「上大王寺」停徒歩1分

住宅 **エコポイント**
(300,000ポイント)

【フラット35】S
(優良住宅取得支援制度)

対象住宅!!

耐カビ壁紙
ダイライト

◎高強度 ◎耐火
◎高耐久 ◎住人の健康

自然界の無機質材料を
有効活用した、新素材です。

クレイドルガーデン 宗像市池田第5



- ### 設備・仕様
- ノンホルム(F☆☆☆☆)
 - Hタッキングヒーター
 - シャワー付き洗面化粧台
 - TVモニター付インターホン
 - 断熱性・遮音性ペアサッシ使用(居室部分)
 - 階段部分、トイレには手摺りを設置、段差を最小限に抑えたバリアフリータイプ
 - 屋下には強いベタ基礎
 - フットライト
 - 浴室乾燥機付
 - 24時間換気
 - 1坪タイプの自動湯はり浴室(追い焚き、保温可能)
 - トイレウォシュレット(1F・2F)
 - 人感センサー付玄関灯
 - 防湿性能、耐震基礎、パッキン工法
 - 白アリ防虫施工済(保証書付)
 - 1F床下収納
 - システムキッチン
 - トイレウォシュレット(1F・2F)
 - 人感センサー付玄関灯
 - 防湿性能、耐震基礎、パッキン工法
 - 白アリ防虫施工済(保証書付)
 - 1F床下収納

- ### 物件概要
- 所在地/宗像市池田3766番地以下未定(住居表示)
 - 土地権利/所有権
 - 都市計画/準都市計画区域内
 - 用途地域/第2種低層住居専用地域
 - 建ぺい率/50%
 - 引渡し/2010年12月上旬
 - 完成/2010年11月下旬
 - 法定状況/北側11.6m公道
 - 構造/木造ガラスファイバーシングル倉2階建
 - 設備/九州電力・公営水道・下水道・オール電化未納戸(約,000円)はオプションとなります。
 - 重要事項による共済アンテナ等の引込みは養生業者負担となります。
 - ※記載事項と現況が異なる場合は現況優先とします。
 - (敷地面積については軽微な変更が生じる場合があります。)
 - 地目/宅地
 - 高度地区/無
 - 容積率/80%
 - 現況/建築中

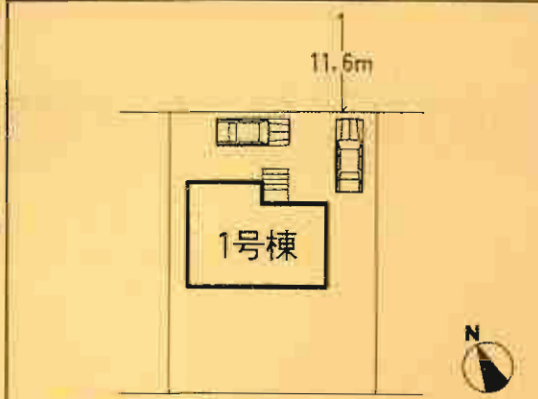

※カースペース2台可

※工事現場では、ヘルメットの着用をお願いします。
※建築中の建物内についても土足厳禁にてお願いします。
※完成物件の駐車場には軽力車を止めないで下さい。
(コンクリート部分駐車厳禁!)

1号棟 ●土地面積/220.97㎡ ●延床面積/96.78㎡
●建築確認番号/第H22SHC108416号

価格 **1,480**万円 (税込)

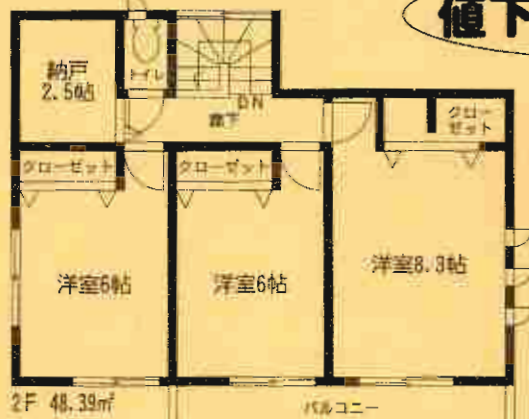

値下げしました!!

オール電化

4SLDK



THE FIRST OF ITS KIND

BRIDGE

Vertical text on the left side of the page, likely a list of features or specifications.



Vertical text at the bottom left of the page.



新築分譲住宅 宗像市池田第6 2棟現場

西鉄バス
「大王寺」停徒歩3分

住宅 **エコポイント**
(300,000ポイント)
【フラット35】S
(優良住宅取得支援制度)
対象住宅!!

前外壁面
ダイライト
◎高強度 ◎防耐火
◎高耐久 ◎住人の健康
自然界の無機質材料を
有効活用した、新素材です。

クレイドルガーデン 宗像市池田第6

現地案内図



設備・仕様

- | | |
|---------------------------------------|------------------|
| ●ノンホルム(F☆☆☆☆) | ●システムキッチン |
| ●1坪タイプの自動湯はり浴室(追い焚き・保温可能) | ●IHクッキングヒーター |
| ●シャワー付き洗面化粧台 | ●浴室乾燥機付 |
| ●TVモニター付インターホン | ●トイレウォシュレット |
| ●断熱性・音響性ベアサッシ使用(居室部分) | ●人感センサー付玄関灯 |
| ●階段部分、トイレには手摺りを設置、段差を最小限に抑えたバリアフリータイプ | ●防湿性能・耐震基礎パッキン工法 |
| ●土下に強いベタ基礎 | ●白アリ防虫工法(保証書付) |
| ●フットライト | ●24時間換気 |
| ●1F床下収納 | ●カウンターキッチン |

物件概要

- 所在地/宗像市池田3100番地以下未定(住居表示)
 - 土地権利/所有権
 - 都市計画/準都市計画区域内
 - 用途地区/第2種低層住居専用地域
 - 用途地区/第2種低層住居専用地域
 - 建ぺい率/50%
 - 容積率/80%
 - 引渡し/2016年12月上旬予定
 - 現況/建築中
 - 完成/2016年11月下旬予定
 - 交通状況/1号棟→南側6m公道/2号棟→北側10m公道
 - 構造/木造プラスファィバーシングル葺2階建
 - 設備/九州電力・公営水道・地下ホ・オール電化
- ※総戸(80,000円)はオプションとなります。
※電線障害による井筒アンテナ等の引込みは買主様負担となります。
※記載事項と現況が異なる場合は現況優先とします。
(敷地面積については軽微な変更が生じる場合があります。)

※カースペース 2台可

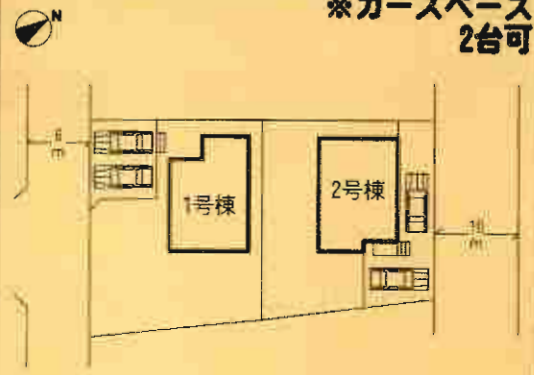

配置図

掘工事現場では、ヘルメットの着用をお願いします。
※建築中の建物内についても土足厳禁にてお願いします。
※完成物件の駐車場には軽自動車止めないで下さい。
(コンクリート部分駐車厳禁!)

1号棟

- 土地面積/229.45㎡
- 延床面積/98.82㎡
- 建築確認番号/第M22SHC108433号

価格 **1,530** 万円 (税込)

2号棟

- 土地面積/205.88㎡
- 延床面積/98.01㎡
- 建築確認番号/第M22SHC108434号

価格 **1,490** 万円 (税込)



値下げしました!!

オール電化



1F:51.84㎡

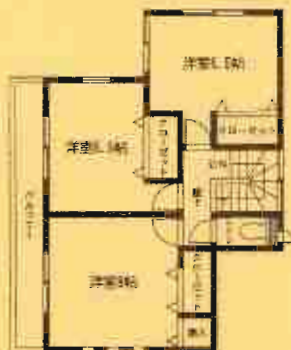

2F:46.98㎡

4LDK



値下げしました!!

オール電化



1F:54.27㎡



2F:43.74㎡

4LDK

新築分譲住宅
宗像市曲第1
2棟現場

西鉄バス
自由ヶ丘7丁目入口 徒歩3分

住宅 **エコポイント**
(300,000ポイント)

【フラット35】S
(優良住宅取得支援制度)

対象住宅!!

耐力外壁面材

ダイライト

◎高強度 ◎防耐火
◎高耐久 ◎住人の健康

自然界の無機質材料を
有効活用した、新素材です。

クレイドルガーデン 宗像市曲第1



設備・仕様

- | | |
|---------------------------------------|------------------|
| ■ノンホルム(F☆☆☆☆) | ■システムキッチン |
| ■1坪タイプの自動湯はり浴室(追い焚き、保温可能) | ■Hクッキングセーター |
| ■シャワー付き洗面化粧台 | ■トイレウォシュレット |
| ■TDMモニター付インターホン | ■人感センサー付玄関灯 |
| ■断熱性・遮音性ペアサッシ使用(居室部分) | ■防湿性能・耐震基礎パッキング工 |
| ■階段部分、トイレには手摺りを設置、段差を最小限に抑えたバリアフリータイプ | ■白アリ防虫施工済(保証書付) |
| ■沈下に強いベタ基礎 | ■白アリ防虫施工済(保証書付) |
| ■フットライト | ■24時間換気 |
| | ■1F床下収納 |
| | ■カウンターキッチン |

物件概要

- 所在地/宗像市曲878番地以下未定(住居表示)
- 土地権利/所有権
- 都市計画/市街化区域
- 高度地区/無
- 容積率/50%
- 現況/完成済
- 接道状況/1・2号棟一南側5.4m公道
- 構造/木造ガラスファイバーシングル葺2階建
- 設備/九州電力/公営水道一本下水・オール電化

●地目/宅地
●用途地域/第1種低層住居専用地域
●建ぺい率/40%
●引渡し/即日
●完成/2010年9月

※納戸(20,000円)はオプションとなります。
※電波障害による共用アンテナ等の引込みは買主様負担となります。
※記載事項と現況が異なる場合は現況優先とします。
【敷地面積については軽微な変更が生じる場合があります。】

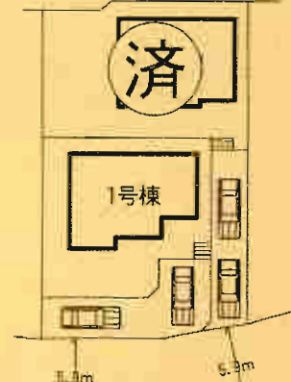

配置図

※工事現場では、ヘルメットの着用をお願いします。
※建築中の建物内についても土足厳禁にてお願いいたします。
※完成物件の駐車場には軽自動車止めないで下さい。
(コンクリート部分駐車面積11)

※カー
ス
2
台
可

1号棟

- 土地面積/202.05㎡
- 延床面積/97.20㎡
- 建築確認番号/第KJH-10-01156-1号

価格 **1,700**万円(税込)

残り1棟!!



1F: 51.84㎡

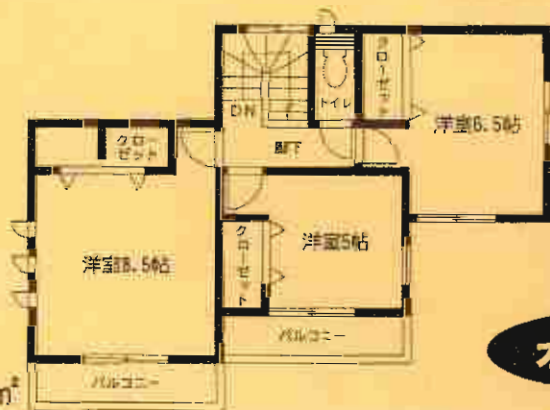

2F: 45.36㎡

オール電化

4LDK

