

小学校至近!角地!!

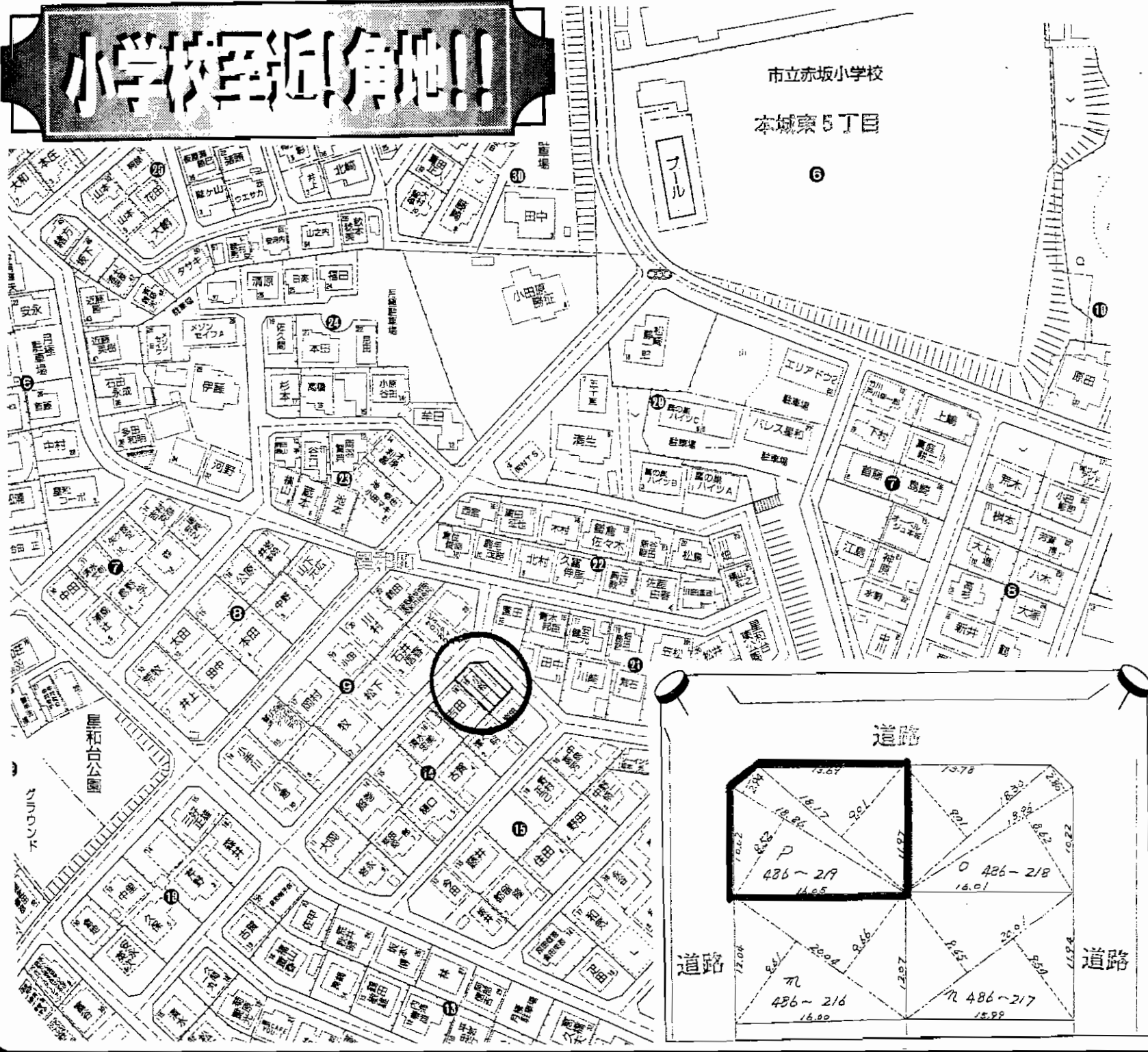

市立赤坂小学校
本城寮5丁目

売地

住宅用地

JR本城駅

土地面積	公簿189.92m ²	ほかに私道面積	
価格	1,120万円	3.3m ² 単価	

物件所在地	北九州市八幡西区星和町486番219(地番)		
交通	折尾中学校バス停 徒歩5分		

土地権利	所有権	地目	宅地
都市計画	市街化区域	用途地域	第2種低層住居専用地域
建ぺい率	60%	容積率	100%
他の法令上の制限			
地勢	平坦		
引渡条件	解体更地渡し		
現況	上物有	引渡日	即時
接道状況(角地・間口)	角地二方道路:北東側公道6m・北西側公道6m		
設備	電気・上下水道・都市ガス		
備考	赤坂小学校・折尾中学校		

アットホーム・ファクトシート (不動産情報流通システム専用物件資料)



図面コード: MF1272318 物件番号 76320391-8

福岡県知事免許(6)第10642号 (社)福岡県宅地建物取引業協会会員

(有)近藤不動産

〒806-0021 北九州市八幡西区黒崎4丁目6-5

☎093(621)1104
FAX093(621)4755

客付会社様へ	■手数料:分かれ
広告可	■取引態様:媒介
	■情報公開日:22.1.13

物件所在
福岡
八幡西区
星和町

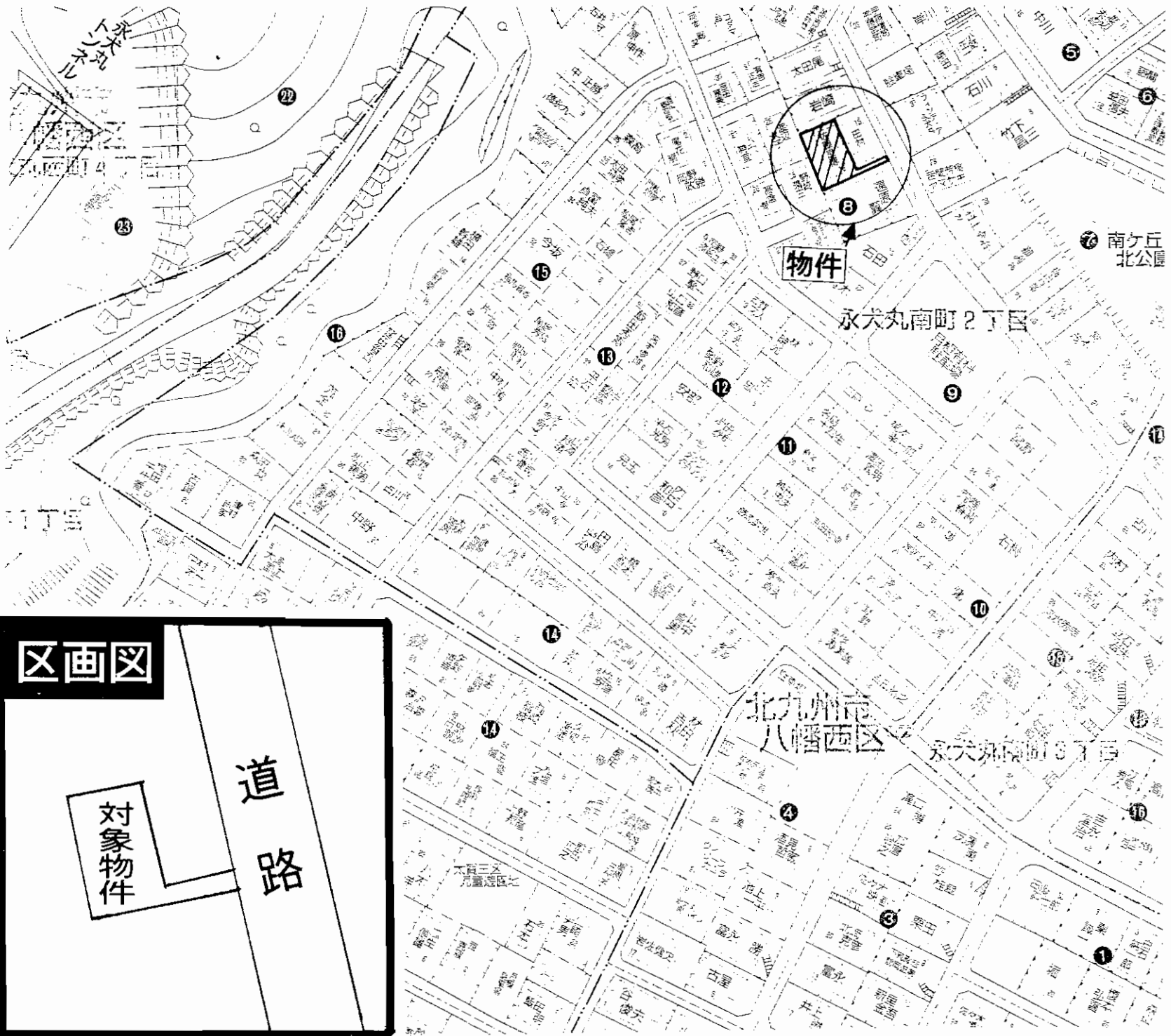

売地

住宅用地

筑豊電鉄西山駅

土地面積	193.83㎡	ほかに 私道面積	
価格	450万円	3.3㎡ 単価	

物件所在地 北九州市八幡西区永犬丸東町2丁目8-16

交通 筑豊電鉄西山駅 徒歩8分

土地権利	所有権	地目	宅地
都市計画	市街化区域	用途地域	第2種低層住居専用地域
建ぺい率	60%	容積率	100%

他の法令上の制限

地勢 平坦

引渡条件 引渡相談

現況 上物有り(空家) 引渡日 相談

接道状況(角地・間口) 前面道路公道幅員5m

設備

備考 解体については応相談

アットホーム・ファクトシート (不動産情報流通システム専用物件資料)



図面コード：MF0172312 物件番号 76410195-8

福岡県知事免許(6)第9774号 (社)福岡県宅地建物取引業協会会員

西友地所

〒806-0055 北九州市八幡西区幸神2丁目2-20

☎093(621)3452
FAX093(621)3480

客付会社様へ

広告転載不可

- 手数料:分かれ
- 取引態様:専任媒介
- 情報公開日:22.1.14

物件所在
福岡
八幡西区
永犬丸東町

アパート用地

建築条件無し

◎角地 138坪

【八幡西区三ヶ森】

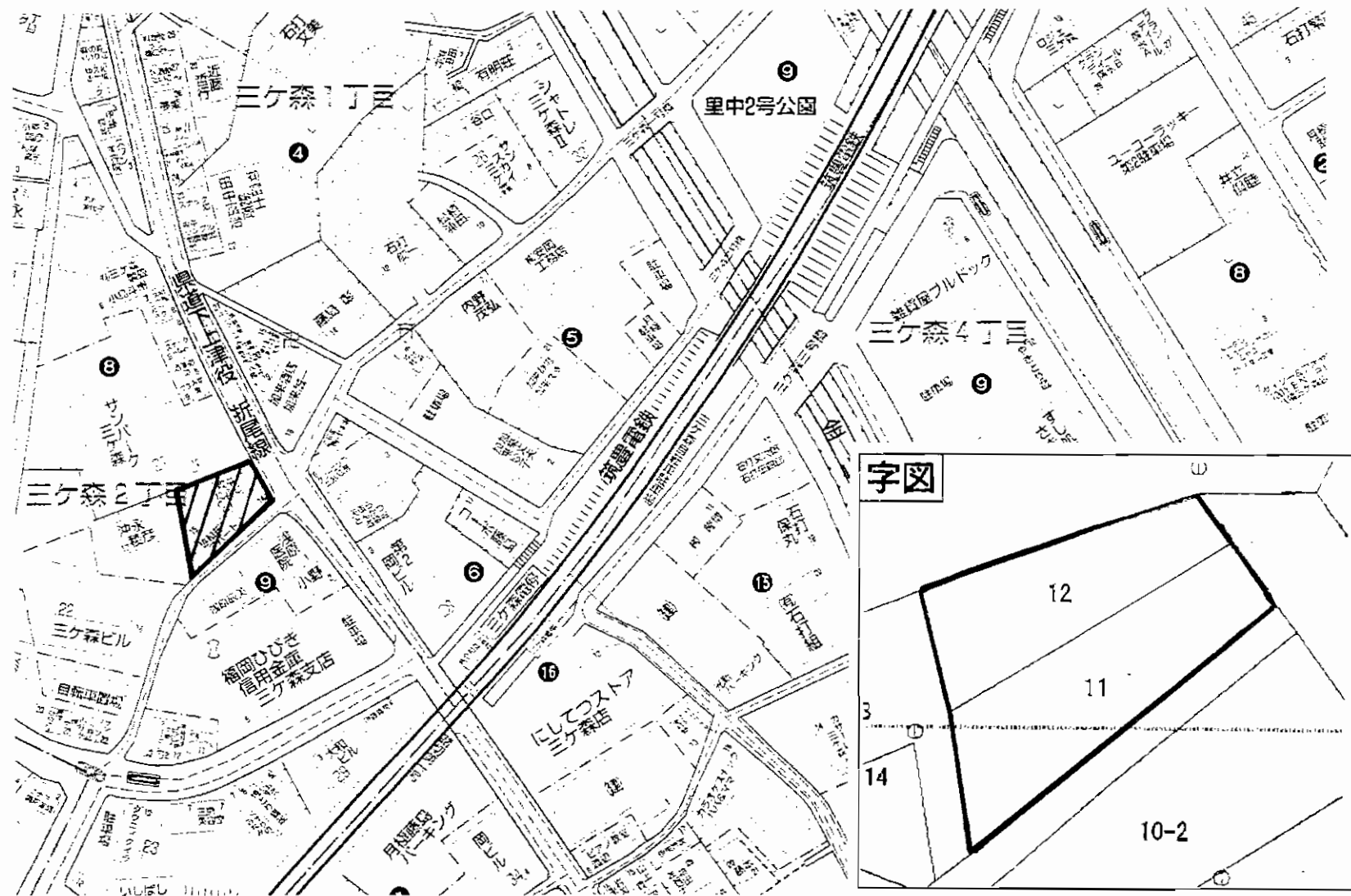

物件種目	売地		
最適用途	アパート		
最寄駅	三ヶ森電停		
土地面積	456m ²	ほかに私道面積	
価格	3,500万円	3.3m ² 単価	
物件所在地	北九州市八幡西区三ヶ森2丁目8-14		
交通	筑豊電鉄三ヶ森電停 徒歩2分		
土地権利	所有権	地目	宅地
都市計画	市街化区域	用途地域	近隣商業地域
建ぺい率	80%	容積率	200%
他の法令上の制限			
地勢			
引渡条件	現状渡し		
現況	更地	引渡日	即
接道状況(角地・間口)	東側幅員8m公道に12m接道 南側幅員3m公道に32m接道		
設備			
備考			

アットホーム・ファクトシート (不動産情報流通システム専用物件資料)



図面コード: MF0129313 物件番号 76410173-8

福岡県知事免許(8)第7552号 福岡県宅地建物取引業協会会員
山王商事
 有限会社

北九州市八幡東区宮の町2丁目9番2号
 ☎093(651)0808
 FAX093(651)5100

客付会社様へ
 ■手数料:分かれ
 ■取引態様:媒介
 ■情報公開日:22.7.15

物件所在
 福岡
 八幡西区
 三ヶ森

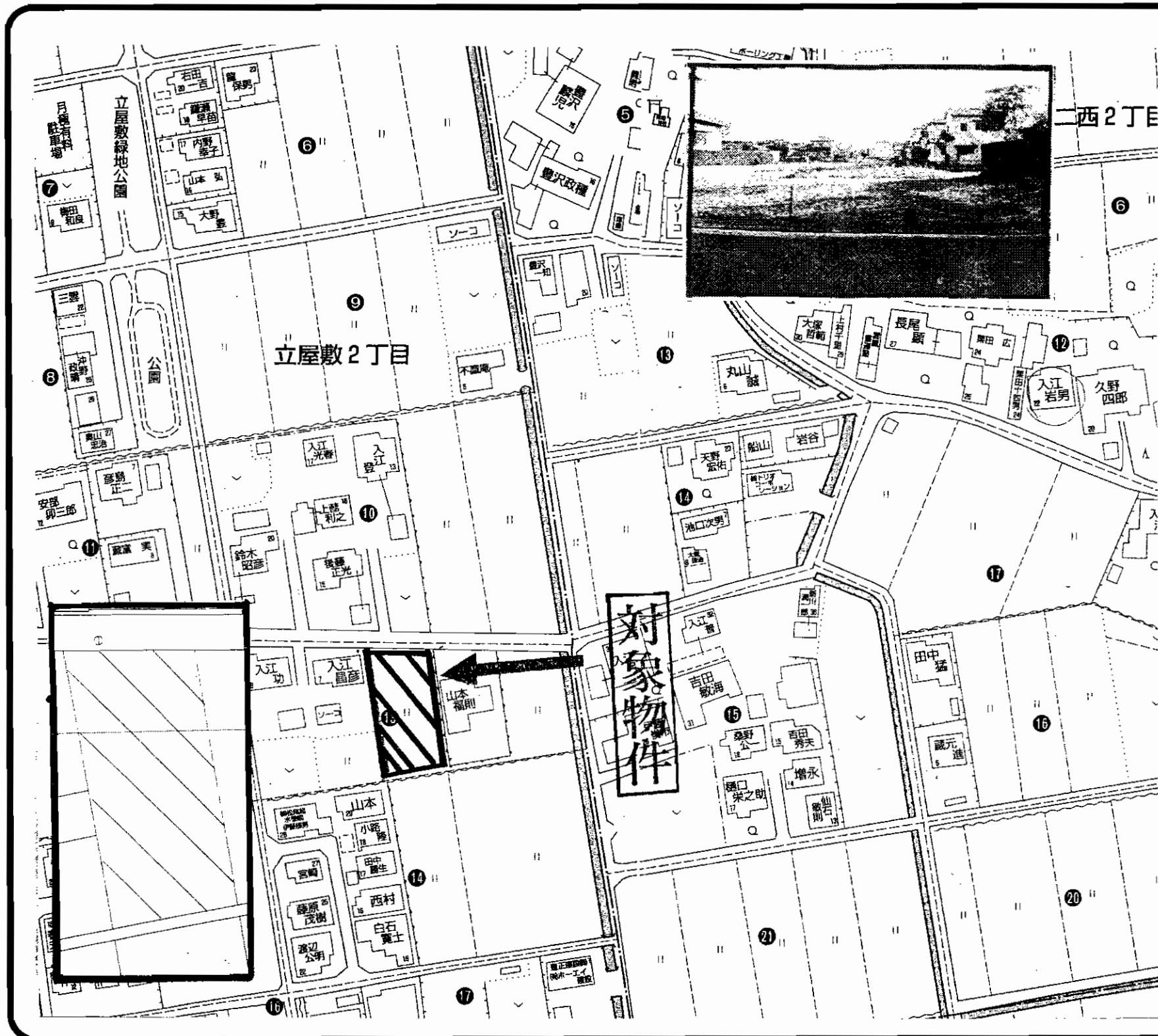

物件種目	売地		
最適用途	住宅など		
最寄駅	JR水巻駅		
土地面積	720m ² (217.80坪)	ほかに私道面積	なし
価格	1,524万円	3.3m ² 単価	7万円
物件所在地	遠賀郡水巻町立屋敷二丁目3番		
交通	JR水巻駅 徒歩14分 市営バス下二停 徒歩7分		
土地権利	所有権	地目	田
都市計画	非線引区域	用途地域	指定のない区域
建ぺい率	60%	容積率	200%
他の法令上の制限	農地法		
地勢			
引渡条件	現況渡し		
現況	一部畑	引渡日	農地法許可後(相談)
接道状況(角地・間口)	北側公道(立屋敷・下二線)に間口約19m面す。		
設備	北側公道に上水道(Φ75)		
備考	・下水道(H21年度認可拡大区域)		

アットホーム・ファクトシート (不動産情報流通システム専用物件資料)



図面コード: MF0169308 物件番号 76410144-8

福岡県知事免許(1)第16520号

JA北九

北九州農業協同組合
総合相談

〒811-4307 遠賀郡遠賀町遠賀川一丁目8番5号
遠賀・中間地区
金融共済本部
担当:木原

☎093-293-1144
FAX093-293-6600

客付会社様へ

広告転載可
(事前連絡要)

- 手数料:分かれ
- 取引態様:媒介
- 情報公開日:22.1.14

物件所在

福岡

遠賀郡

水巻町

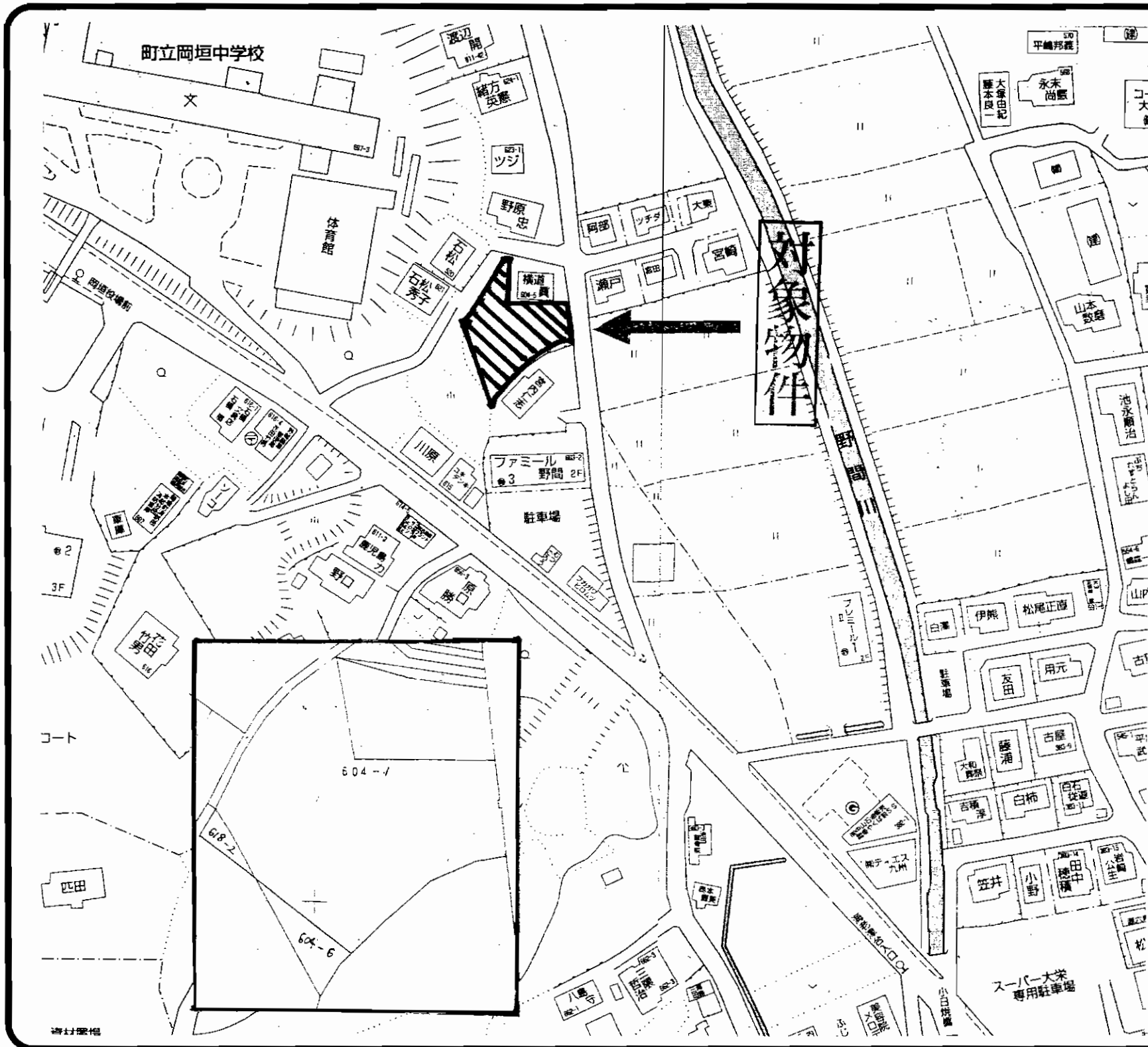

物件種目	売 地		
用途	住 宅		
最寄駅	JR海老津駅		
面積	実測716.06㎡ (216.60坪)	ほかに 私道面積	なし
価格	1,429万円	3.3㎡ 単価	6.6万円
所在地	遠賀郡岡垣町野間三丁目604番1・604番6		
交通	海老津台入口バス停 徒歩3分		
土地権利	所有権	地 目	雑種地
都市計画	非線引区域	用途地域	第一種低層住居専用地域
建ぺい率	40%	容積率	60%
他の法令 上の条件		地 勢	
現 況	更地	環 境	
引渡条件	更地	引渡日	相談
設備	東側公道に上下水道		
接道状況 (角地・間口)	東側公道(海老津・早崎線)に約11.7m面す。		
備考	<ul style="list-style-type: none"> ・公共下水道の受益者負担金(358,500円) ・外壁の後退距離1m ・高さ最高限度10m ・建築基準法第22条指定区域 		

アットホーム・ファクトシート (不動産情報流通システム専用物件資料)



図面コード: MF0169308 物件番号 76410145-5

福岡県知事免許(1)第16520号



JA北九 北九州農業協同組合
総合相談

〒811-4307 遠賀郡遠賀町遠賀川一丁目8番5号

遠賀・中間地区
金融共済本部
担当:木原

093-293-1144
FAX093-293-6600

客付会社様へ

広告転載可

- 手数料:2%
- 取引態様:売主
- 情報公開日:22.1.14

物件所在
福岡
遠賀郡
岡垣町

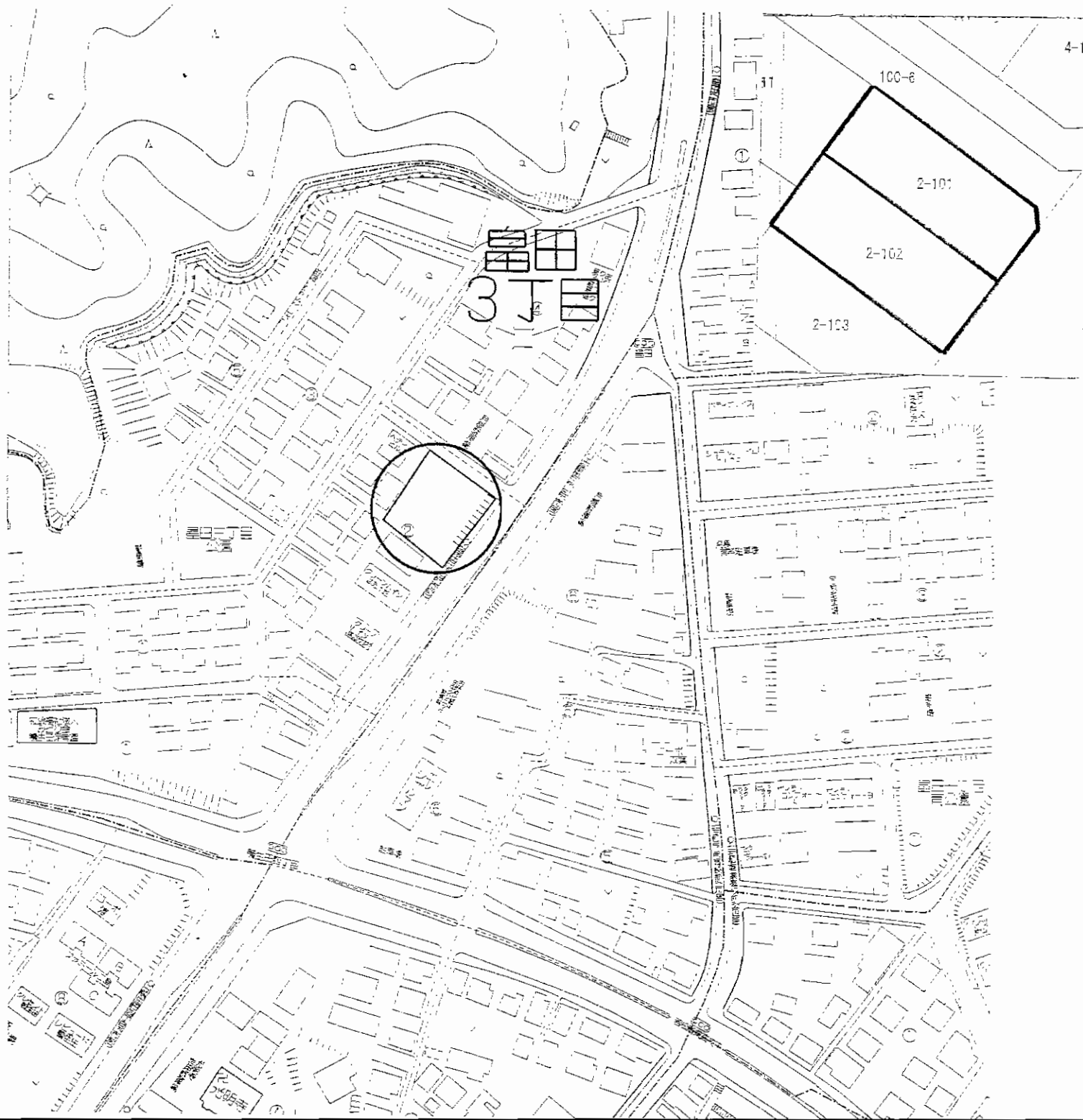

売土地

住宅用地

J R 二島駅

物件種目	売土地		
最適用途	住宅用地		
最寄駅	J R 二島駅		
土地面積	公簿701.75m ² (212.27坪)	ほかに私道面積	
価格	3,600万円	3.3m ² 単価	17.0万円

物件所在地	北九州市若松区畠田3丁目2番101・102
交通	西鉄バス畠田3丁目停 徒歩1分

土地権利	所有権	地目	宅地
都市計画	市街化区域	用途地域	第2種住居地域
建ぺい率	60%	容積率	200%
他の法令上の制限			
地勢			
引渡条件	現況渡し		
現況	更地	引渡日	要相談
接道状況(角地・間口)	南東側22m 公道 間口21.5m 北東側5.1m 公道 間口23m		
設備			
備考			

アットホーム・ファクトシート (不動産情報流通システム専用物件資料)



図面コード: MF0172313 物件番号 76410221-8



株式会社 宅地建物取引業 福岡県知事免許(3)第14101号

ダイヤライフ
ANGEL NETWORK GROUP

〒803-0835 北九州市小倉北区井堀3丁目16-3

☎093(562)1168

FAX093(562)1167

客付会社様へ

広告転載要確認

- 手数料:分かれ
- 取引態様:媒介
- 情報公開日:22.1.15

物件所在

福岡

若松区

畠田



売土地

店舗用地

J R二島駅

土地面積	公簿402㎡(121.60坪)	ほかに私道面積	
価格	2,800万円	3.3㎡単価	23.0万円

物件所在地	北九州市若松区鴨生田2丁目3番103
交通	市営バス島郷停 徒歩1分

土地権利	所有権	地目	田
都市計画	市街化区域	用途地域	第2種住居地域
建ぺい率	60%	容積率	200%
他の法令上の制限			
地勢			
引渡条件	現況渡し		
現況	更地	引渡日	要相談
接道状況(角地・間口)	南東側14.6m 公道 間口18m		
設備			
備考			

アットホーム・ファクトシート (不動産情報流通システム専用物件資料)



図面コード: MF0172313 物件番号 76410223-8



株式会社

ダイヤライフ
ANGEL NETWORK GROUP

宅地建物取引業 福岡県知事免許(3)第14101号

〒803-0835 北九州市小倉北区井堀3丁目16-3

☎093(562)1168

FAX093(562)1167

客付会社様へ

広告転載要確認

- 手数料:分かれ
- 取引態様:媒介
- 情報公開日:22.1.15

物件所在

福岡

若松区

鴨生田



建築条件なし

値下げしました!

物件種目	売地		
最適用途	住宅用地		
最寄駅	JR九州工大前		
土地面積	公簿96.57㎡	ほかに私道面積	
価格	630万円	3.3㎡ 単価	21.5万円
物件所在地	北九州市戸畑区中原西三丁目2番101(地番)		
交通	西鉄バス仙水公園前 徒歩2分		
土地権利	所有権	地目	宅地
都市計画	市街化区域	用途地域	第1種住居地域
建ぺい率	60%	容積率	200%
他の法令上の制限			
地勢	平坦		
引渡条件	現況渡し		
現況	更地	引渡日	即時
接道状況(角地・間口)	東側公道8m 13.1m接面		
設備	電気・上下水道・都市ガス		
備考			

アットホーム・ファクトシート (不動産情報流通システム専用物件資料)



H21年9月度登録No.76290233
価格790万円より

図面コード: MT0132813

物件番号 76410227-5

福岡県知事免許(3)第13463号 (社)福岡県宅地建物取引業協会
(有)ハウジングフォーラム

北九州市戸畑区境川二丁目17-12
☎093(881)5005
FAX093(881)5028

客付会社様へ
値下げ再配布
広告転載要確認

- 手数料:分かれ
- 取引態様:専任媒介
- 情報公開日:22.1.15

物件所在
福岡
戸畑区
中原西

売地

値下げしました!!

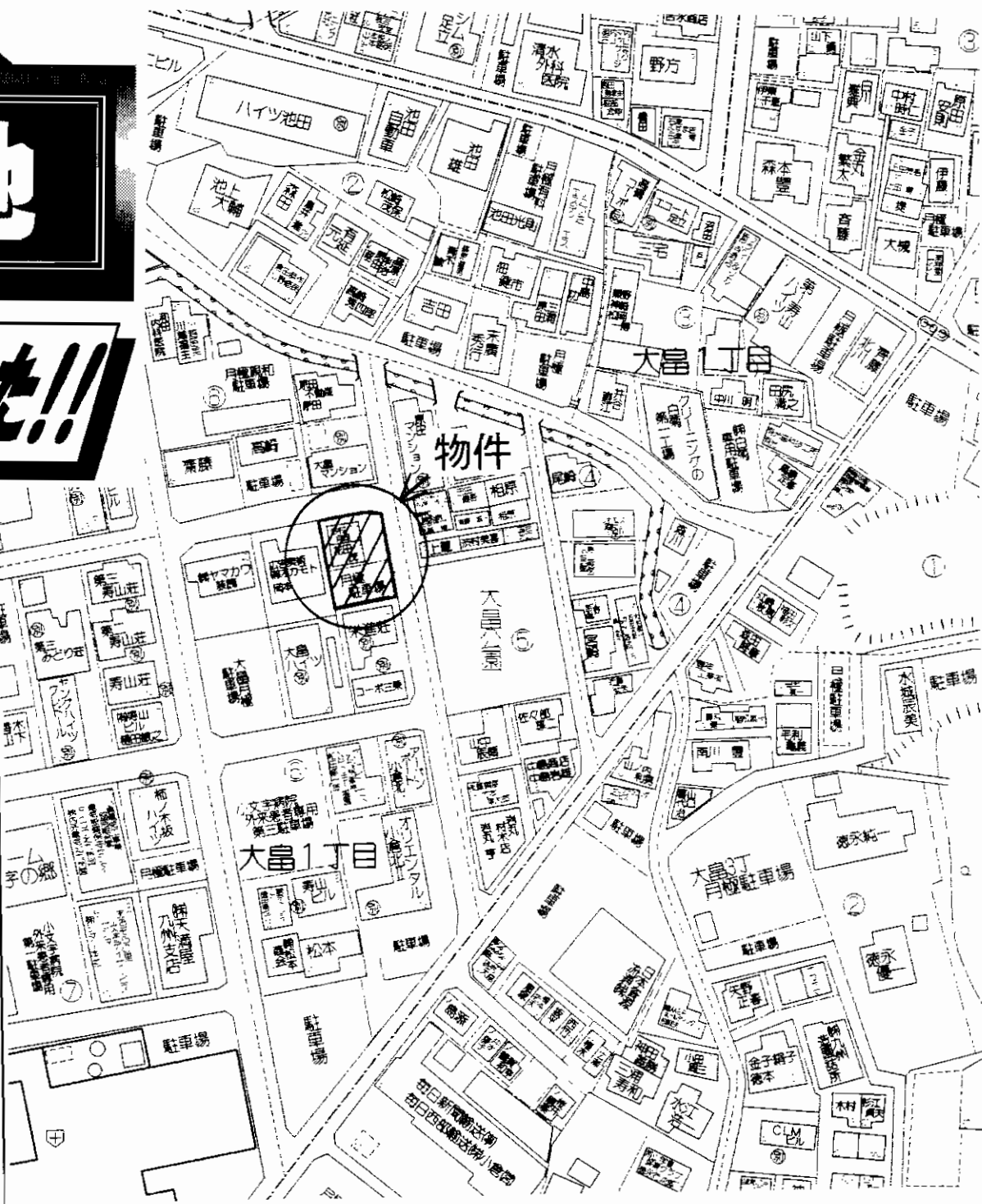
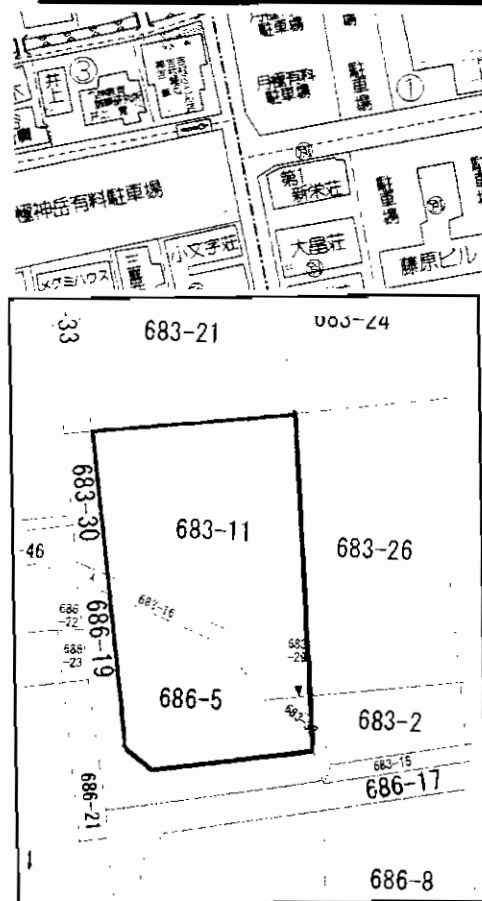

売地

住宅用地 JR小倉駅

土地面積	358.21㎡(約108.3坪)	ほかに私道面積	
価格	2,270万円	3.3㎡単価	(坪約21万円)

物件所在地	北九州市小倉北区大倉1丁目6-12
交通	西鉄バス神岳1丁目停 徒歩5分

土地権利	所有権	地目	雑種地
都市計画	市街化区域	用途地域	第1種住居地域
建ぺい率	70%	容積率	200%
他の法令上の制限			
地勢			
引渡条件	現況渡し		
現況	更地	引渡日	即
接道状況(角地・間口)	北側約6mの公道に約16m面す 東側約6mの公道に約22m面す 角地		
設備			
備考	分筆可!!		

アットホーム・ファクトシート (不動産情報流通システム専用物件資料)



H21.11月公開 No.76310169
価格2,270万円より

図面コード：MF0169309 物件番号 76410182-5

福岡県知事免許(9)第6078号 所属団体 福岡県宅地建物取引業協会
企救興産株式会社
 北九州市小倉北区字佐町2丁目7-9

☎(093)531-1825
 FAX(093)531-9774

客付会社様へ
 広告転載要確認 価格相談応ず
 ■手数料:分かれ
 ■取引態様:媒介
 ■情報公開日:22.1.13

物件所在
 福岡
 小倉北区
 大倉

閑静な住環境「日豊ニュータウン」

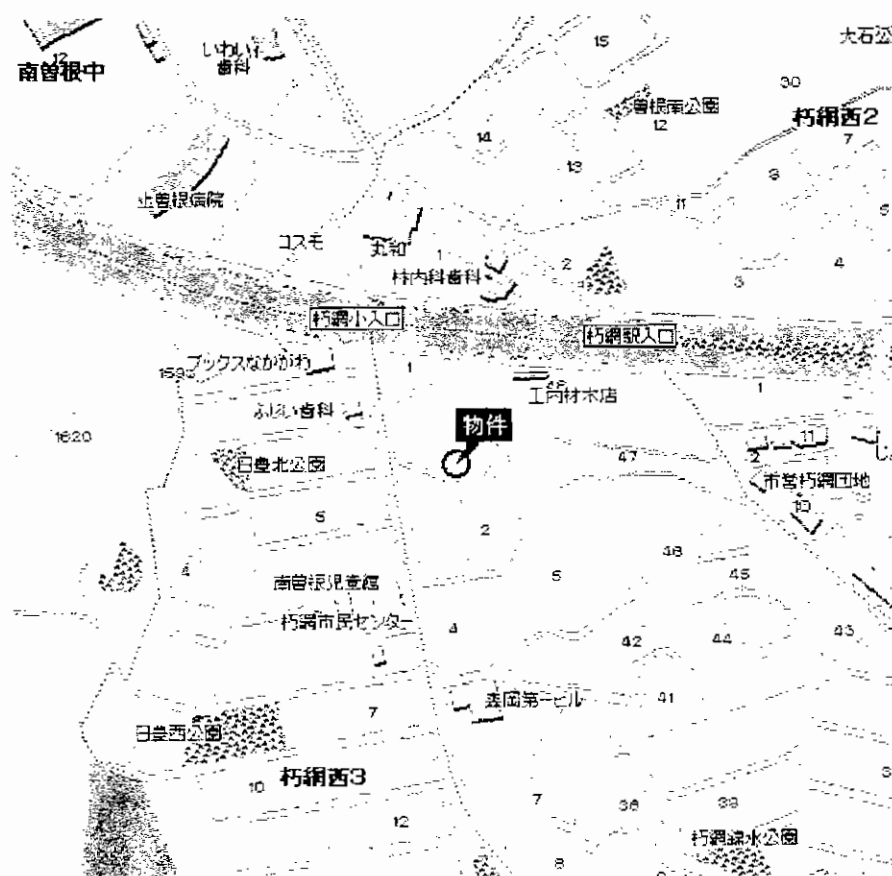
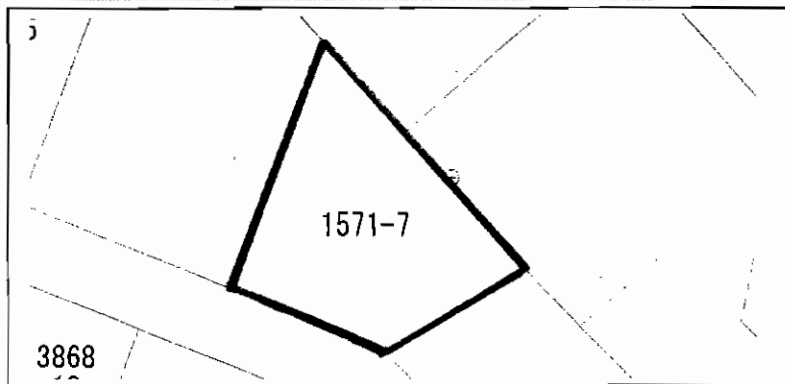
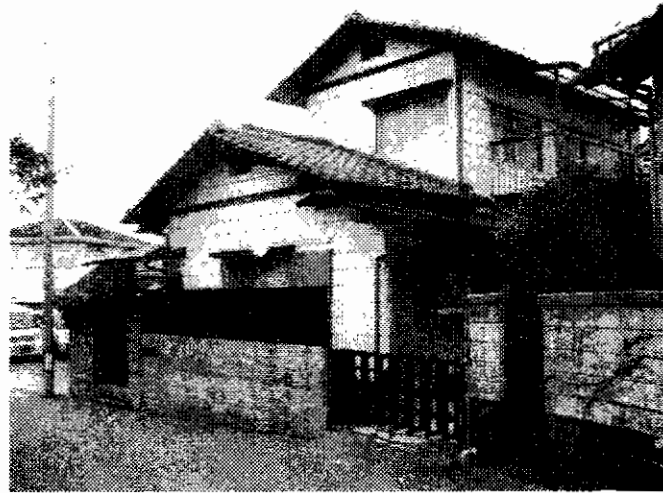

物件種目	売地(古家あり)		
最適用途	戸建住宅用地		
最寄駅	JR 朽網駅		
土地面積	201.97m ² (61.09坪)	ほかに私道面積	無
価格	1,150万円	3.3m ² 単価	18.8万円
物件所在地	北九州市小倉南区朽網西五丁目2番9号		
交通	JR 日豊本線 朽網駅 徒歩14分 西鉄バス 朽網市民センター停 徒歩1分		
土地権利	所有権	地目	宅地
都市計画	市街化区域	用途地域	第1種住居地域
建ぺい率	60%	容積率	200%
他の法令上の制限			
地勢			
引渡条件	解体更地渡し		
現況	古家付き	引渡日	相談
接道状況(角地・間口)	南西側約4m公道 間口約11m		
設備	電気、公共上下水道、集中LPガス		
備考	朽網小学校 徒歩7分 南曾根中学校 徒歩5分		

納得の生活利便性!!

☆スーパーまで徒歩3分

☆朽網小まで徒歩7分

南曾根中まで徒歩5分

☆朽網駅まで徒歩14分

バス停までは徒歩1分

小倉市街へのアクセスもらくらく♪

アットホーム・ファクトシート (不動産情報流通システム専用物件資料)



図面コード: MF0129312 物件番号 76410198-8



福岡県知事免許(7)第8847号 (社)福岡県宅地建物取引業協会
株式会社 住宅流通管理センター
北九州市小倉北区清水3丁目10-17

093(581)5006
FAX093(581)8538
【HP】 <http://jrkc.co.jp>
【メール】 info@jrkc.co.jp

客付会社様へ
諸条件相談可
広告転載可

- 手数料:分かれ
- 取引態様:媒介
- 情報公開日:22.1.14

物件所在
福岡
小倉南区
朽網西

平坦地・
 スーパースワンマート徒歩3分



物件種目	売地		
最適用途	一戸建用地		
最寄駅 土地面積	JR下曾根駅		
価格	210.00㎡ 63.52坪	ほかに 私道面積	
	1,380万円	3.3㎡ 単価	万円

物件所在地	北九州市小倉南区下買3丁目1-28 (住居表示)
交通	横沼入口バス停徒歩3分

土地権利	所有権	地目	宅地
都市計画	市街化区域	用途地域	第一種低層・ 第一種住居
建ぺい率	50・60%	容積率	80・160%
他の法令上の制限			
引渡条件	売主にて実測後、分筆して引き渡し		
現況	上物あり	引渡日	相談
接道状況 (間口・角地)	西北4m 間口10.5m		
設備	電気・都市ガス・水道・水洗		
備考	曾根小学校・曾根中学校 土地面積多少の増減相談応じます		

アットホーム・ファクトシート (不動産情報流通システム専用物件資料)



図面コード：MF0172313 物件番号 76410225-5

福岡県知事免許(1)第15451号 (社)福岡県宅地建物取引業協会会員

AM's 不動産のアムズ
 Asset Management Systems

北九州市小倉北区井堀3-1-7 (有)アムズ

TEL 093-583-6562
 FAX 093-562-4111
 携帯 090-8769-5003

客付会社様へ

- 手数料:分かれ
- 取引態様:媒介
- 情報公開日:2Z.T.15

物件所在
 福岡
 小倉南区
 下買

- ☆ 苅田北九州空港 | Cへのアクセス便利!!
- ☆ 日産・トヨタ工場への通勤便利!!
- ☆ 東朽網小・南曾根中学校区!!

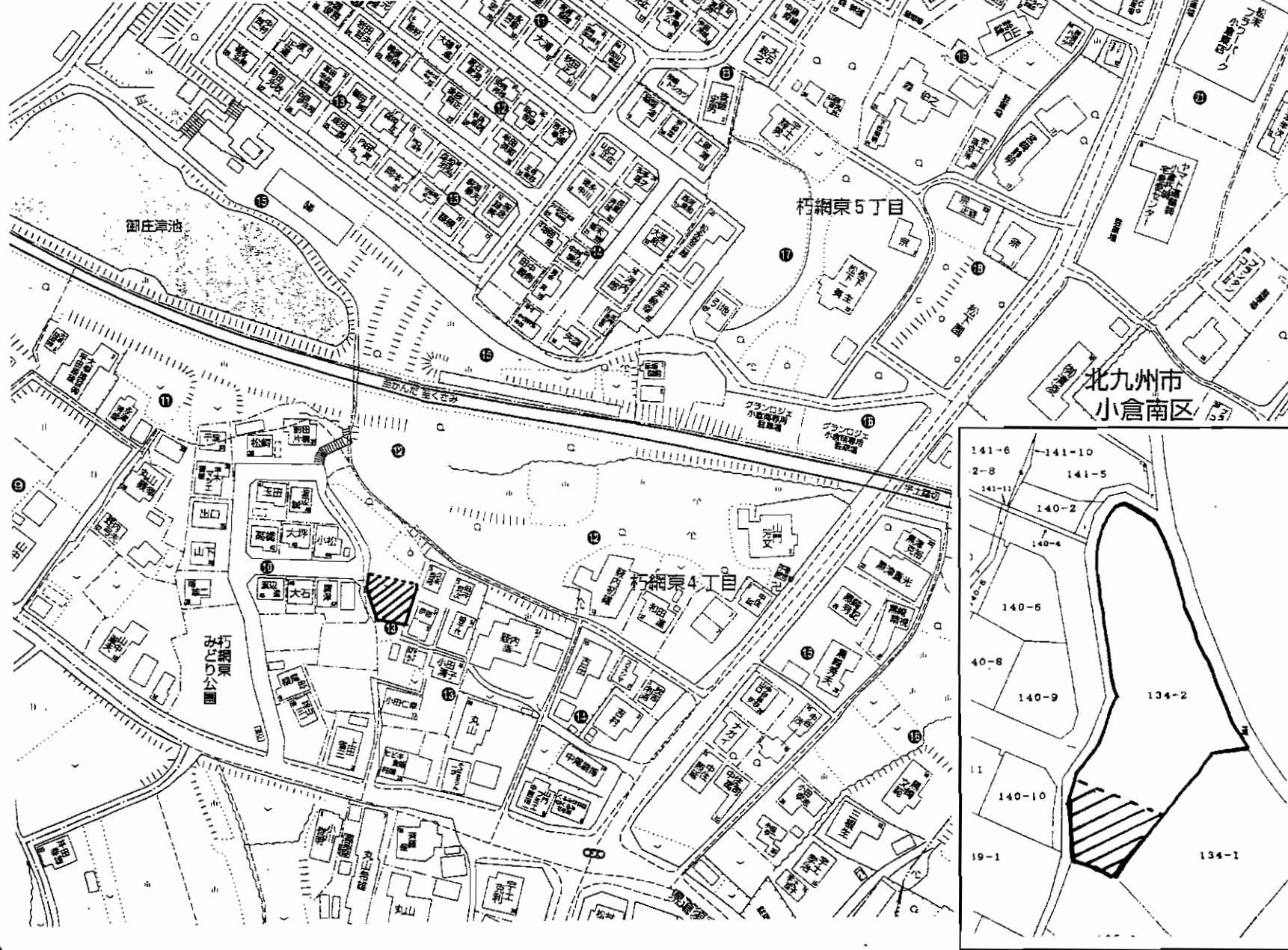

物件種目	売地		
最適用途	住宅用地		
最寄駅	J R 朽網駅		
土地面積	230m ² (69.57坪)	ほかに私道面積	
価格	834万円	3.3m ² 単価	12万円
物件所在地	北九州市小倉南区朽網東四丁目134-2の内		
交通	西鉄宇土バス停 徒歩6分 J R 朽網駅 徒歩18分		
土地権利	所有権	地目	畑
都市計画	市街化区域	用途地域	第一種中高層住居専用地域
建ぺい率	60%	容積率	200%
他の法令上の制限			
地勢			
引渡条件	相談		
現況	畑	引渡日	即
接道状況(角地・間口)	幅員約5m公道に接道		
設備	電気・上下水設置可・プロパンガス		
備考	・面積相談に応ず		

アットホーム・ファクトシート (不動産情報流通システム専用物件資料)



平成21年11月公開 No.76310212
904万円より値下げしました

図面コード: MT0169309

物件番号 76410179-5

福岡県知事免許(2)第14852号 (社)全日本不動産協会会員

(有)たけの子不動産

北九州市小倉南区志井鷹羽台8-5
☎・FAX093 (963) 6043
携帯090-7470-3067

客付会社様へ

値下げ再配布
広告転載不可

- 手数料:分かれ
- 取引態様:媒介
- 情報公開日:22.1.13

物件所在
福岡
小倉南区
朽網東

売地

横代東町

★サンリブシティ等
至近で買物便利!!

西鉄バス 東蜷田停徒歩5分

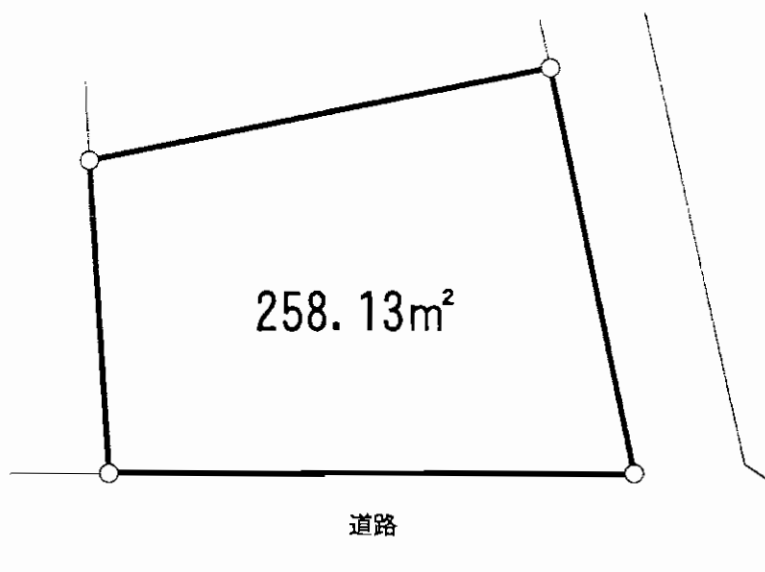

★日当り・通風良好
★閑静な住宅街!!
★角地

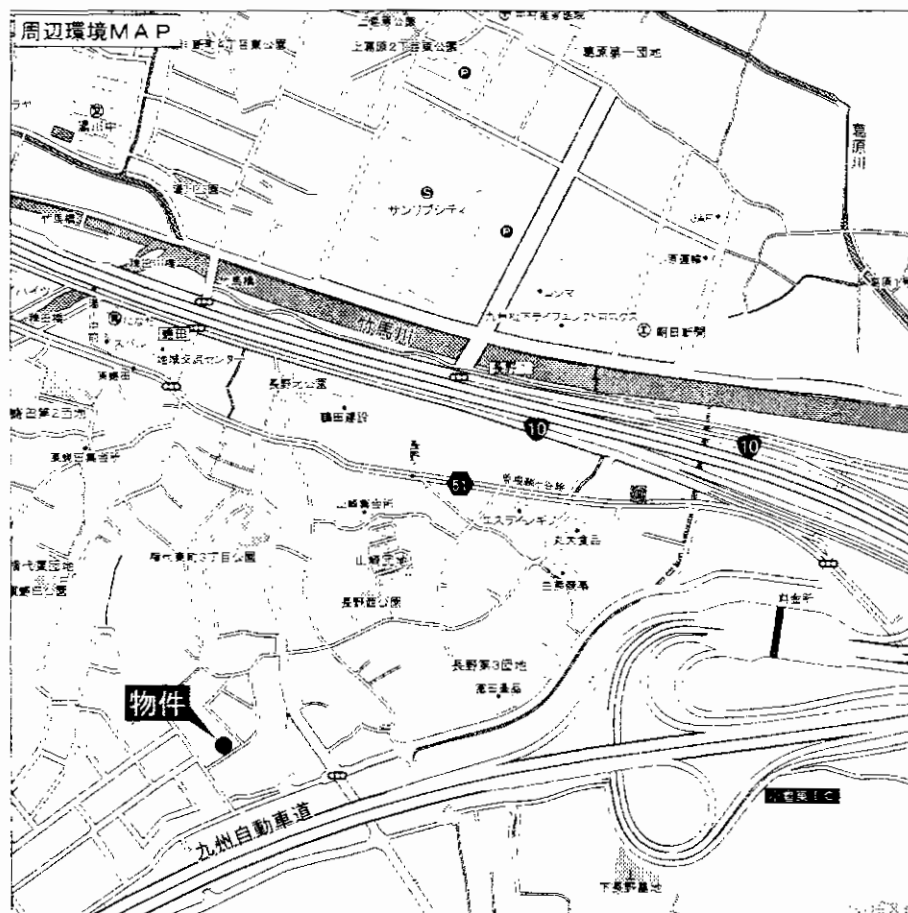

物件種目	売地		
最適用途	住宅用地		
最寄駅	西鉄東蜷田バス停		
土地面積	258.13m ² (78.08坪)	ほかに私道面積	
価格	1,249万円	3.3m ² 単価	16万円
物件所在地	北九州市小倉南区横代東町三丁目739-52		
交通	西鉄東蜷田バス停 徒歩5分		
土地権利	所有権	地目	山林
都市計画	市街化区域	用途地域	第1種低層住居専用地域
建ぺい率	50%	容積率	80%
他の法令上の制限			
地勢			
引渡条件	現況渡し		
現況	畑	引渡日	相談
接道状況(角地・間口)	幅員6m公道及び4m私道に接道		
設備	電気・上下水道・都市ガス		
備考	登記簿(山林) 現況(宅地)		

アットホーム・ファクトシート (不動産情報流通システム専用物件資料)



平成21年10月公開No.76300510
1,405万円より値下げしました

図面コード: MT0132609 物件番号 76410178-3

福岡県知事免許(2)第14852号 (社)全日本不動産協会会員

(有)たけの子不動産

北九州市小倉南区志井鷹羽台8-5
☎・FAX093(963)6043
携帯090-7470-3067

客付会社様へ

値下げ再配布
広告転載不可

- 手数料:分かれ
- 取引態様:媒介
- 情報公開日:22.1.13

物件所在
福岡
小倉南区
横代東町

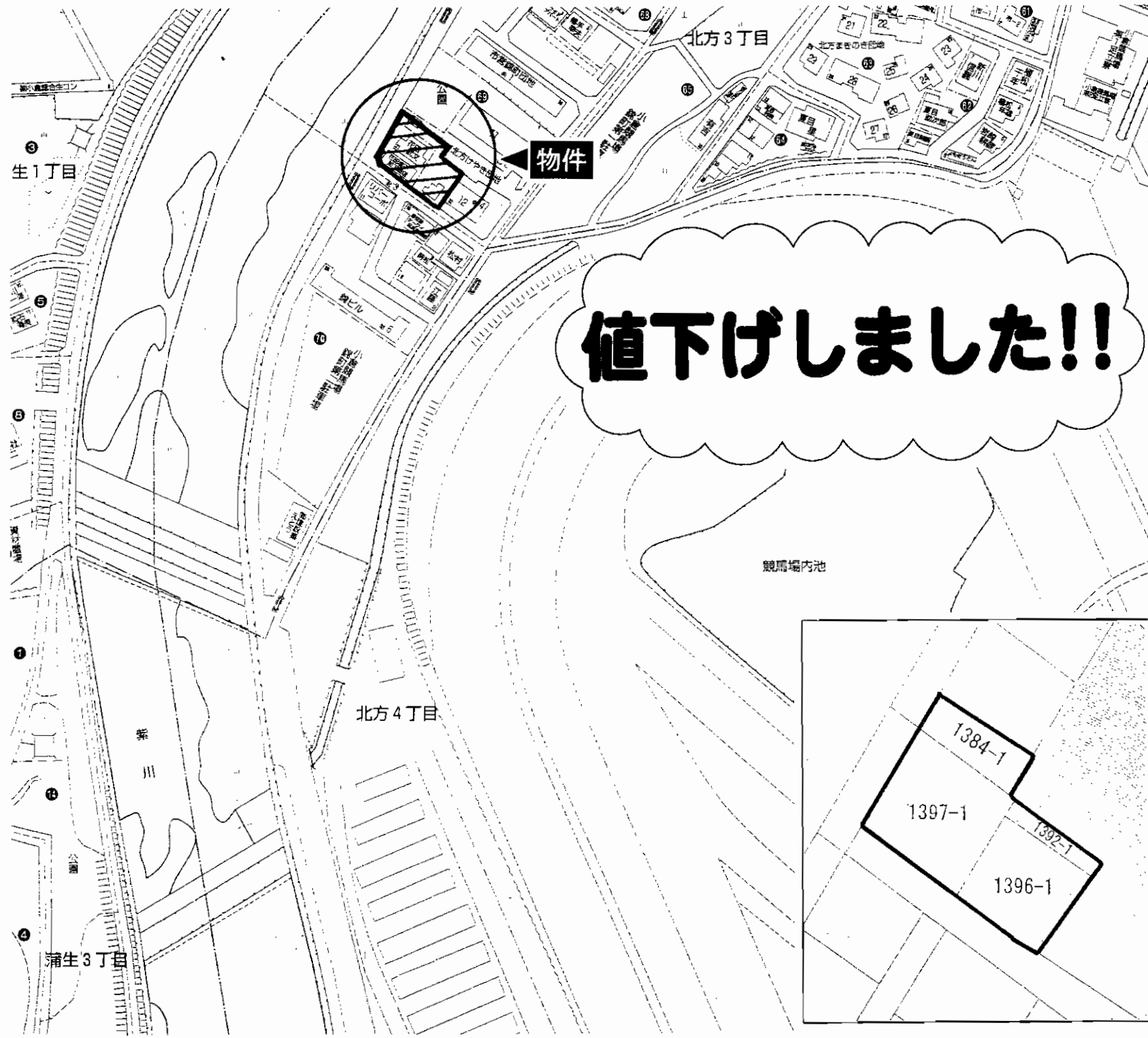

物件種目	売土地		
最適用途	住宅、アパート		
最寄駅	JR小倉駅		
土地面積	公簿533.03m ² (161.24坪)	ほかに私道面積	無し
価格	1,612.4万円	3.3m ² 単価	10万円
物件所在地	北九州市小倉南区北方3丁目69番21号		
交通	西鉄バス錦町停 徒歩5分		
土地権利	所有権	地目	宅地
都市計画	市街化区域	用途地域	第1種住居地域
建ぺい率	60%	容積率	200%
他の法令上の制限			
地勢			
引渡条件	現状渡し		
現況	上物有り(居住中)	引渡日	相談
接道状況(角地・間口)	角地(南側公道に約27.5m・西側公道に約23m接道)		
設備			
備考			

アットホーム・ファクトシート (不動産情報流通システム専用物件資料)



H21年8月公開(No.76290103)
価格2,257万円より値下げ

図面コード: MT0169309 物件番号76410159-5

福岡県知事免許(2)第14839号 (社)福岡県宅地建物取引業協会会員

有限会社 小川レジデンス

北九州市小倉北区堺町2丁目3番7号

TEL・FAX093(521)7667
携帯 090-3418-1122

客付会社様へ

広告転載要確認

- 手数料:分かれ
- 取引態様:専任媒介
- 情報公開日:22.1.13

物件所在
福岡
小倉南区
北方

門司区栄町売土地

値下げ
しました。



物件種目	売 地		
最適用途	店舗・事務所		
最寄駅	JR門司港駅		
土地面積	199.13m ² (約60坪)	ほかに私道面積	
価格	1,800万円	3.3m ² 単価	30万円
物件所在地	北九州市門司区栄町65、67番		
交通	JR門司港駅 徒歩11分 西鉄バス鎮西橋停 徒歩3分		
土地権利	所有権	地 目	宅地
都市計画	市街化区域	用途地域	商業地域
建ぺい率	80%	容 積 率	400%
他の法令上の制限	防火地域		
地 勢			
引渡条件	解体渡し		
現 況	上物有り	引 渡 日	相談
接道状況(角地・間口)	南東側市道(幅員7.5m)に10m接道		
設 備	上下水道・都市ガス		
備 考	65番30坪 67番30坪 バラ売可能		

アットホーム・ファクトシート (不動産情報流通システム専用物件資料)



H21年5月公開 No.76260003
価格1,980万円より値下げ

図面コード: MF0169309 物件番号 76410185-5

福岡県知事免許(11)第3286号 (社)福岡県宅地建物取引業協会会員

鍋島不動産株式会社

北九州市門司区港町2番23号

☎093(321)8306
FAX093(321)4370

客付会社様へ

広告転載要確認

- 手数料:分かれ
- 取引態様:媒介
- 情報公開日:22.1.13

物件所在

福岡

門司区

栄町

売地

☆閑静で緑豊かな住宅地

宅地 81坪

3.3㎡(坪)当たり4.8万円

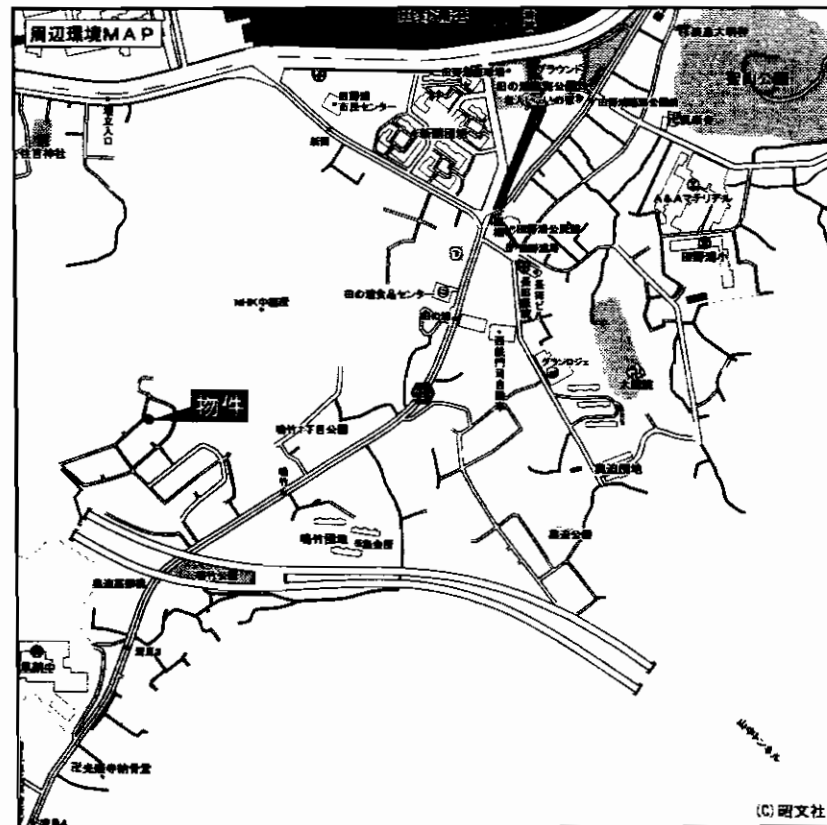

西鉄バス「鳴竹」停徒歩6分

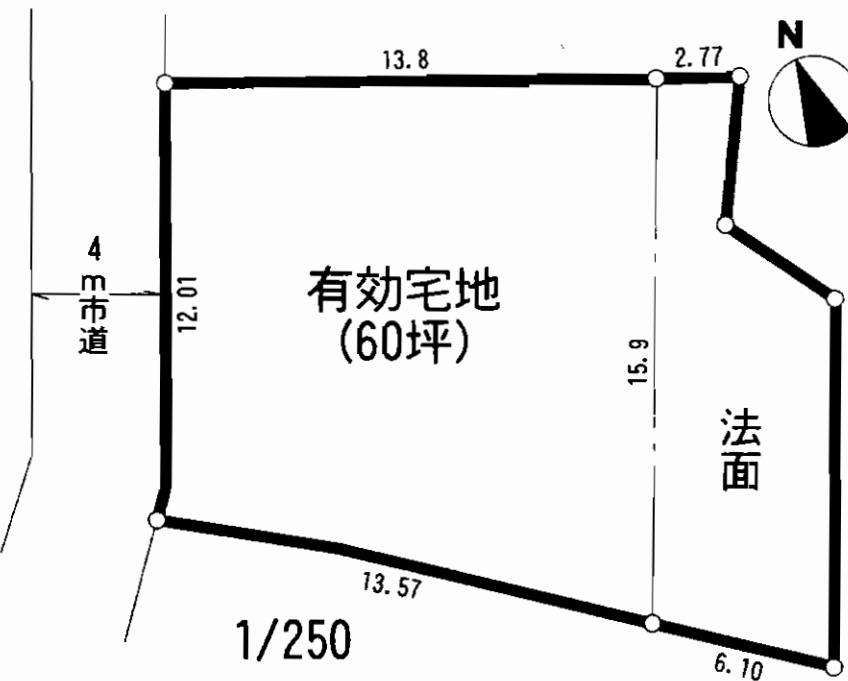

売土地

住宅

JR門司港駅

土地面積	267.95㎡(81.05坪)	ほかに私道面積	無
価格	390万円	3.3㎡単価	4.8万円

物件所在地	北九州市門司区鳴竹1丁目4-3
交通	西鉄バス鳴竹停 徒歩6分

土地権利	所有権	地目	宅地
都市計画	市街化区域	用途地域	第1種低層住居専用地域
建ぺい率	50%	容積率	80%
他の法令上の制限			
地勢			
引渡条件	現況渡し		
現況	更地	引渡日	即
接道状況(角地・間口)	西側4m公道に接する		
設備	上下水道・都市ガス		
備考	清見小学校・早鞆中学校区		

アットホーム・ファクトシート (不動産情報流通システム専用物件資料)



物件番号 76410189-4

YE STATION
イエステーション

福岡県知事免許(6)第10191号

(株)福岡地所

〒802-0064 北九州市小倉北区片野三丁目9-18

922-3939 担当: 山本

北九州 福岡地所 検索 ■ E-mail info@fjisho.jp

客付会社様へ

広告転載可

- 手数料: 分かれ
- 取引態様: 媒介
- 情報公開日: 22.1.14

物件所在
福岡
門司区
鳴竹

売家

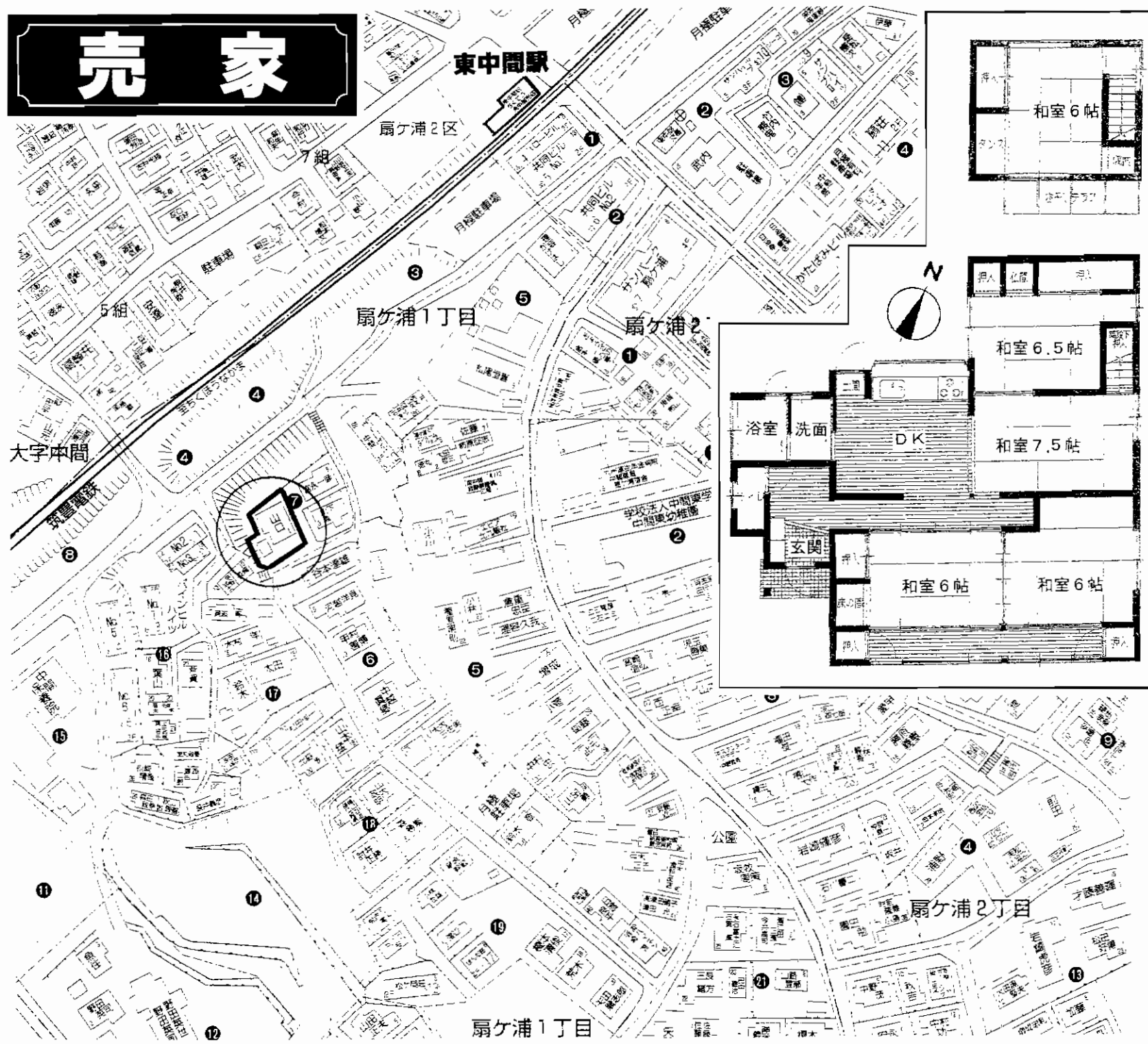

物件種目	売家		
最寄駅	筑豊電鉄 東中間駅		
間取タイプ	5DK+広縁		
価格	1,180万円		
物件所在地	中間市扇ヶ浦1丁目7-1		
交通	筑豊電鉄東中間駅 徒歩3分		
土地面積	304.96m ² (92.25坪)	ほかに私道面積	無
建物	構造・規模	木造2階建	
	面積	延べ106.91m ² (32.34坪)	
	間取内訳		
土地権利	所有権	地目	宅地
都市計画	市街化区域	用途地域	第1種中高層住居専用地域
建ぺい率	60%	容積率	160%
他の法令上の制限			
築年月	S46年6月築	駐車場	スペース3台可
現況	空家	引渡日	即
建築確認番号			
接道状況(角地・間口)	南側4m公道に間口約14m面する		
設備	上下水道・都市ガス・現況浄化槽使用		
備考	※手入れ良好 ※日当良 ※ダイエー中間店 徒歩7分 中間東小学校・中間東中学校		

アットホーム・ファクトシート (不動産情報流通システム専用物件資料)



図面コード: MF0129313 物件番号 76410218-8

福岡県知事免許(7)第9233号 (社)宅建協会

有限会社高塔住宅

北九州市八幡西区泉ヶ浦3丁目21-20

☎093(602)0405

FAX093(602)9629

客付会社様へ

広告転載要確認

- 手数料:分かれ
- 取引態様:媒介
- 情報公開日:22.1.15

物件所在
福岡
中間市
扇ヶ浦

中間市浄花町 売家

H12年11月
増改築

こだわりの注文住宅

- ☆広々LDK28帖
- ☆ジャグジー風呂
- ☆日本庭園
- ☆1F:ウッドデッキ
- ☆2F:ロフト付
- ☆地下倉庫

カラオケルーム等に
最適の地下室有!!
駐車3台・カーポート
電動シャッター付!!

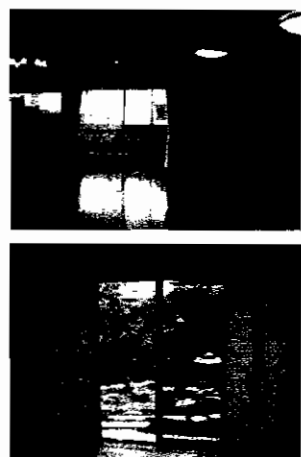

値下げしました!!

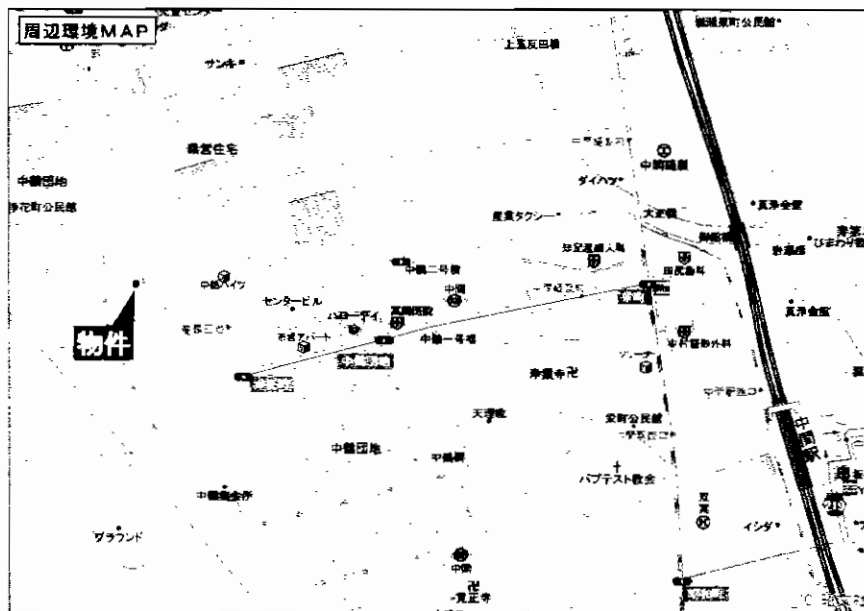
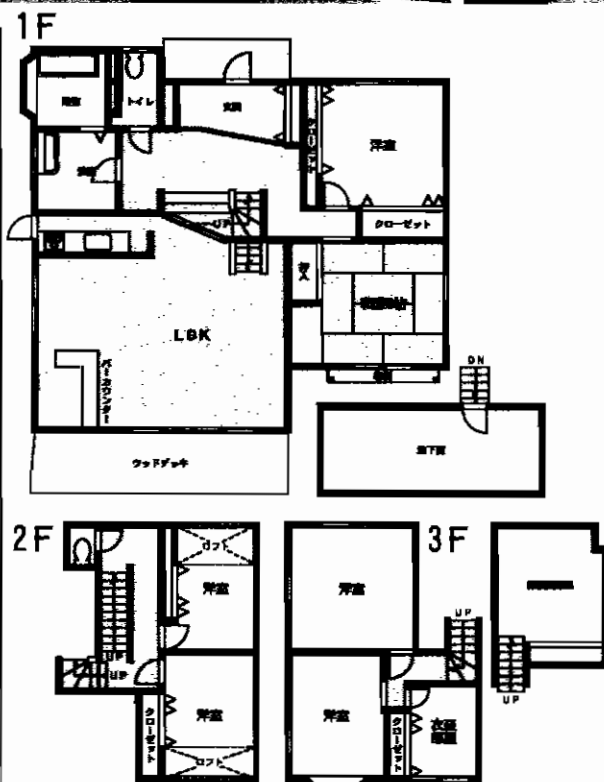

近隣にハローデイ有り!! 中間市街まで車で10分!!
諸事便利な好立地!!

最寄駅	JR 中間駅		
間取タイプ	6LDK+地下室+衣装部屋		
価格	2,680万円		
物件所在地	中間市浄花町4番25号		
交通	西鉄バス中鶴団地停 徒歩3分		
土地面積	311.52m ² (94.23坪)	ほかに私道面積	なし
建物	構造・規模	木造瓦葺地下1階付3階建	
	面積	延べ242.82m ² (73.45坪)	
	間取内訳	和室8・洋間6×2・8×2・10・LDK28	
土地権利	所有権	地目	宅地
都市計画	市街化区域	用途地域	第1種中高層住居専用地域
建ぺい率	60%	容積率	200%
他の法令上の制限			
築年月	平成7年8月	駐車場	3台並列
現況	空	引渡日	即
建築確認番号			
接道状況(角地・間口)	北東側約6m公道		
設備	上下水道・LPG		
備考	平成12年11月増改築(77.29m ²)		

アットホーム・ファクトシート (不動産情報流通システム専用物件資料)



H21年11月公開 No.76310256
価格2,980万円より

図面コード: LF0129308 物件番号: 76410142-3

福岡県知事免許(4)第13182号 (社)全日本不動産協会会員

JOB 株式会社 ジョブ

〒807-0831 北九州市八幡西区則松4丁目7番11号

☎ (093) 601-8666

FAX (093) 601-8677

定休日 水曜日

客付会社様へ

広告掲載要確認

■手数料:分かれ

■取引態様:媒介

■情報公開日:22.1.13

物件所在

福岡

中間市

浄花町

八幡東区中尾3丁目



- オール電化住宅!
- 駐車2台可!(普1・軽1)
- 内装一部リフォーム済み!(H21年12月)

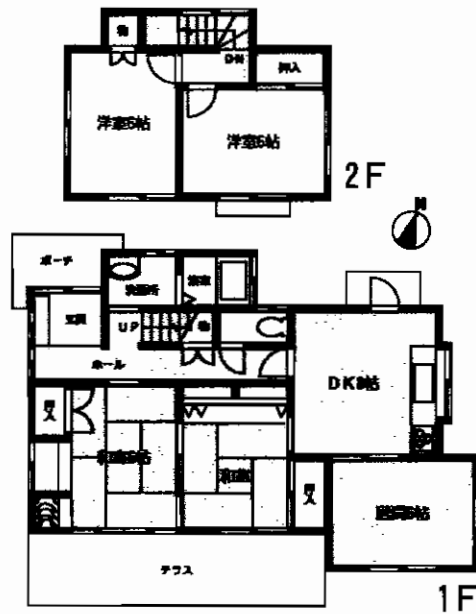

●間取り図と現況が異なる場合は、
現況を優先します。

■IHクッキングヒーター

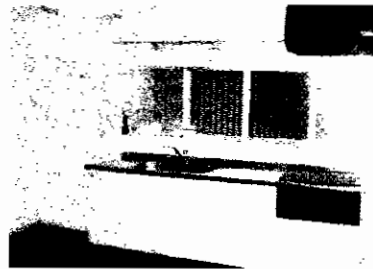

■居間



■和室玄関



■乾燥機付浴室

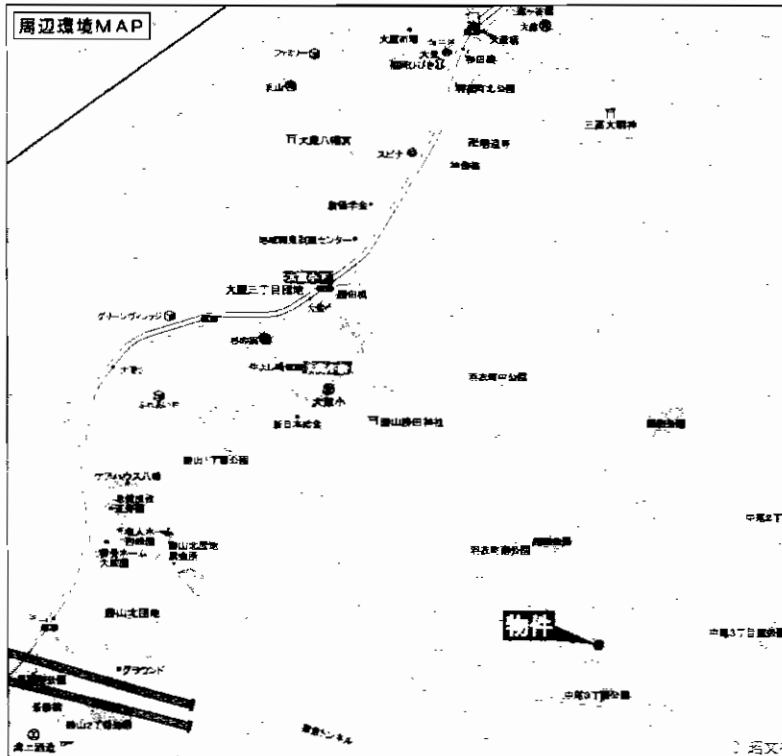

物件種別	新築		
最寄駅	JR枝光駅		
間取タイプ	5DK		
価格	840万円		
物件所在地	北九州市八幡東区中尾3丁目22番28号		
交通	JR枝光駅 高槻小学校バス停 徒歩7分		
土地面積	209.44m ² (63.35坪)	ほかに	私道面積
建物	構造・規模	木造瓦葺2階建	
	面積	延べ 92m ² (27.83坪)	
	間取内訳	間取り図参照	
土地権利	所有権	地目	宅地
都市計画	市街化区域	用途地域	第1種低層住居専用地域
建ぺい率	50%	容積率	80%
他の法令上の制限	・宅地造成工事規制 ・風倉風致地区		
築年月	昭和57年4月	駐車場	有2台
現況	空き	引渡日	即
建築確認番号			
接道状況(角地・間口)	・北西側約4.5m幅公道		
設備	・上下水道・都市ガス・九州電力		
備考			

アットホーム・ファクトシート (不動産情報流通システム専用物件資料)



図面コード: LF0101313 物件番号: 76410222-1



福岡県知事(3)第13908号 福岡県宅地建物取引業会会員

住地 BEE HOUSE サポート

TEL. 093-201-5670

FAX. 093-201-5671

〒807-0041 遠賀郡水巻町宮尾台6番5号

客付会社様へ

広告転載要確認

■手数料:3%

■取引態様:売主

■情報公開日:22.4.15

物件所在
福岡
八幡東区
中尾

繁華街そばの2階建て物件!

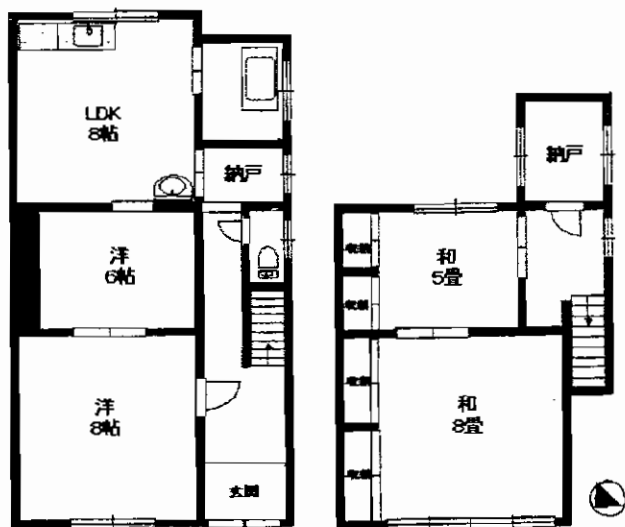
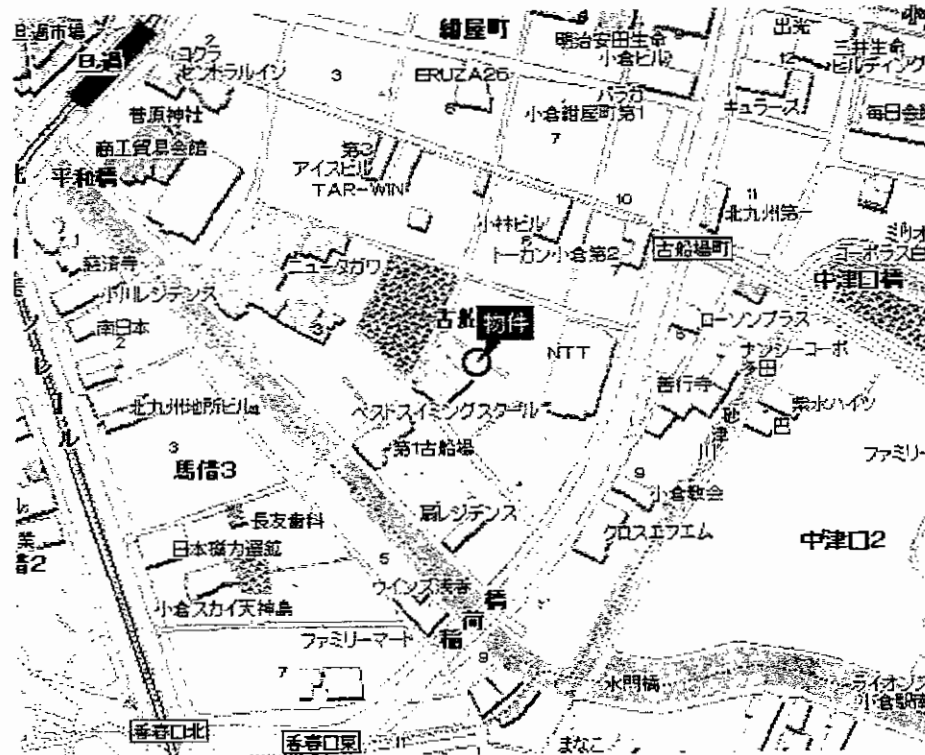

 ☆繁華街そばの希少な2階建て
 ☆モノレール旦過駅まで徒歩6分!
 JR小倉駅も徒歩圏内です!!

物件種目	売家(連棟)		
最寄駅	モノレール旦過駅		
間取タイプ	4LDK+S		
価格	650万円		
物件所在地	北九州市小倉北区古船場町5番40号		
交通	北九州モノレール旦過駅 徒歩6分		
土地面積	72.19m ² (21.83坪)	ほかに私道面積	約7m ²
建物	構造・規模	木造瓦葺2階建	
	面積	延べ101.23m ² (30.62坪)	
	間取内訳	左図参照	
土地権利	所有権	地目	宅地
都市計画	市街化区域	用途地域	商業地域
建ぺい率	80%	容積率	400%
他の法令上の制限	準防火地域・駐車場整備地区		
築年月	不詳	駐車場	無し
現況	空	引渡日	即時
建築確認番号			
接道状況(角地・間口)	北東側約2.5m私道 間口約5.5m		
設備	電気・都市ガス・上下水道		
備考	前面は2項道路(522番) 小倉中央小学校 徒歩7分 菊陵中学校 徒歩19分		

アットホーム・ファクトシート (不動産情報流通システム専用物件資料)



図面コード: MF0129312 物件番号 76410196-8



福岡県知事免許(7)第8847号 (社)福岡県宅地建物取引業協会
株式会社 住宅流通管理センター
 北九州市小倉北区清水3丁目10-17

☎093(581)5006
 FAX093(581)8538
 【HP】 <http://jrkc.co.jp>
 【メール】 info@jrkc.co.jp

客付会社様へ

広告転載可

- 手数料:分かれ
- 取引態様:媒介
- 情報公開日:22.1.14

物件所在
 福岡
 小倉北区
 古船場町

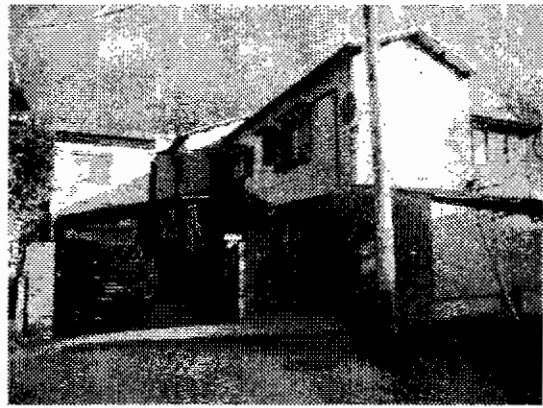

一見の価値あり!!

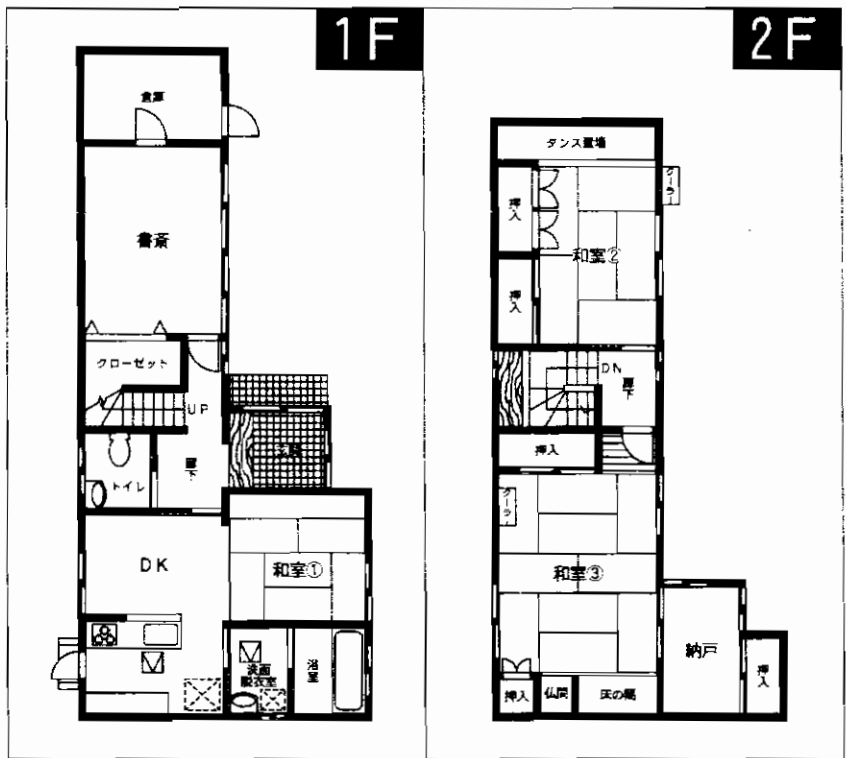

☆平成12年9月、内外装リフォーム済!!
☆程度良好、きれいです♪

中古住宅

J R小倉駅

4DK+S

1,450万円

物件種目	中古住宅		
最寄駅	J R小倉駅		
間取タイプ	4DK+S		
価格	1,450万円		
物件所在地	北九州市小倉北区貴船町18-20		
交通	西鉄バス「貴船町」停 徒歩5分		
土地面積	176.04m ² (53.25坪)	ほかに私道面積	
建物	構造・規模	木造セメント瓦葺き2階建	
	面積	延べ106.71m ² (32.27坪)	
	間取内訳	間取図参照	
土地権利	所有権	地目	宅地
都市計画	市街化区域	用途地域	第1種住居地域
建ぺい率	60%	容積率	200%
他の法令上の制限	準防火地域		
築年月	昭和48年1月	駐車場	1台(他スペース有)
現況	居住中	引渡日	相談
建築確認番号			
接道状況(角地・開口)	西側7.3m公道に約12m接す		
設備	公共上下水道・九州電力・ガス		
備考	未登記建物有り(1F部分) 現況延床面積 126.45m ²		

A-022

アットホーム・ファクトシート (不動産情報流通システム専用物件資料)



図面コード：MF0139309 物件番号76410167-8



福岡県知事免許(2)第14780号 所属団体 福岡県宅地建物取引業協会 〒802-0072 北九州市小倉北区東篠崎一丁目5番1号

株式会社 **不動産中央情報センター** 本社

☎093(931)5008

FAX093(921)9655 担当:和田

客付会社様へ
 広告転載要確認

- 手数料:分かれ
- 取引態様:媒介
- 情報公開日:22.1.13

物件所在
 福岡
 小倉北区
 貴船町

中古住宅(4DK)/小倉北区黒原2丁目



◎駐車スペース有り、庭付き!◎

西鉄バス「黒原2丁目」停 徒歩7分

☆足立山麓の閑静で
緑豊かな住宅地です
☆純和風の平屋建て!

落ち着いた佳環境

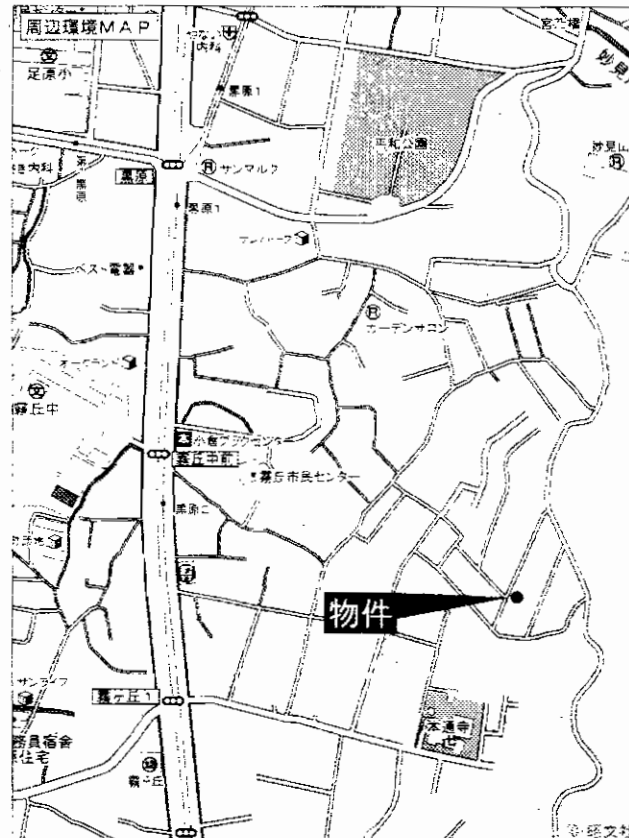

物件種目	中古住宅		
最寄駅	JR小倉駅		
間取タイプ	4DK		
価格	950万円		
物件所在地	北九州市小倉北区黒原二丁目21-22		
交通	西鉄バス黒原2丁目停 徒歩7分		
土地面積	199.63m ² (60.38坪)	ほかに私道面積	
建物	構造・規模	木造平家建	
	面積	延べ62.37m ² (18.86坪)	
	間取内訳	和6×2・4.5・洋8・DK4.5	
土地権利	所有権	地目	宅地
都市計画	市街化区域	用途地域	第1種低層住居専用地域
建ぺい率	50%	容積率	80%
他の法令上の制限			
築年月	S44年11月	駐車場	有り
現況	空	引渡日	即
建築確認番号	西側4m私道に14m接す		
接道状況(角地・間口)			
設備	九電・上下水・都市ガス		
備考			

A-021

アットホーム・ファクトシート (不動産情報流通システム専用物件資料)



平成21年8月、No.76290089
980万円より値下げしました

図面コード: MT0132609 物件番号 76410171-3



福岡県知事免許(2)第14780号 所属団体 福岡県宅地建物取引業協会 〒802-0072 北九州市小倉北区東篠崎一丁目5番1号

株式会社 **不動産中央情報センター** 本社

8093(931)5008

FAX093(921)9655 担当:金子

客付会社様へ

値下げ再配布
広告転載可

■手数料:分かれ

■取引態様:媒介

■情報公開日:22.1.13

物件所在
福岡
小倉北区
黒原



小倉南区徳力



モノレール
徳力嵐山口駅 徒歩 **3**分

モノレール沿線の売家です♪



スーパーまで
徒歩7分!
生活便利



お手入れ良好!ぜひ一度ご見学下さい!

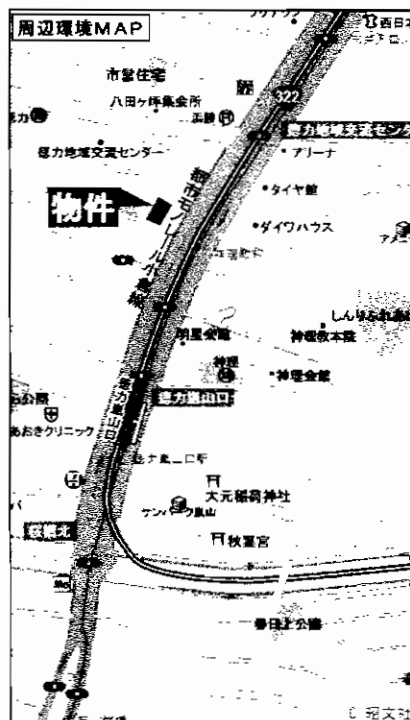
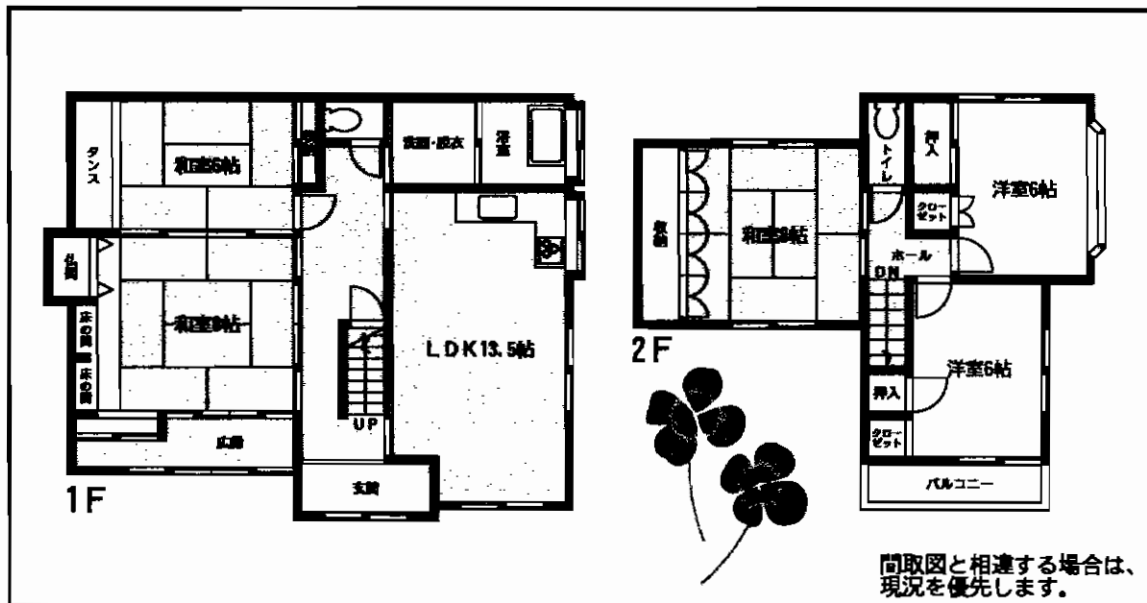

最寄駅	モノレール徳力嵐山口駅		
間取タイプ	5LDK		
価格	2,190万円		
物件所在地	北九州市小倉南区徳力6丁目1番21号		
交通	モノレール徳力嵐山口駅 徒歩3分 西鉄バス神理教前停 徒歩2分		
土地面積	187.85m ² (56.82坪)	ほか	に私道面積
建物	構造・規模	木造瓦葺2階建	
	面積	145.19m ² (43.92坪) 1階89.58m ² 2階55.61m ²	
	間取内訳		
土地権利	所有権	地目	宅地
都市計画	市街化区域	用途地域	近隣商業地域
建ぺい率	80%	容積率	200%
他の法令上の制限			
築年月	1984年7月	駐車場	なし
現況	居住中	引渡日	相談
建築確認番号			
接道状況(角地・角口)	西側幅員6mの公道に接する。		
設備	給湯・シャワー・庭・電気・上下水道・都市ガス		
備考	◆敷地内に駐車する場合は工事が必要です!		

アットホーム・ファクトシート (不動産情報流通システム専用物件資料)



図面コード: L0169312 物件番号: 76410188-2

福岡県知事免許(2)第14297号 (社)福岡県宅地建物取引業協会会員

有限会社 不動産エイジェンシー

〒802-0841 北九州市小倉南区北方4丁目3番31号

8093 (965) 7755

FAX093 (965) 7756

客付会社様へ

広告掲載可
ご案内をご希望の方は、
希望日の2日前までに
ご連絡をお願いします。

■手数料:分かれ

■取引態様:専任媒介

■情報公開日:22.11.14

物件所在
福岡
小倉南区
徳力

平成21年11月内外装リフォーム済み

車4台☆土地85坪☆スーパー丸和400m☆

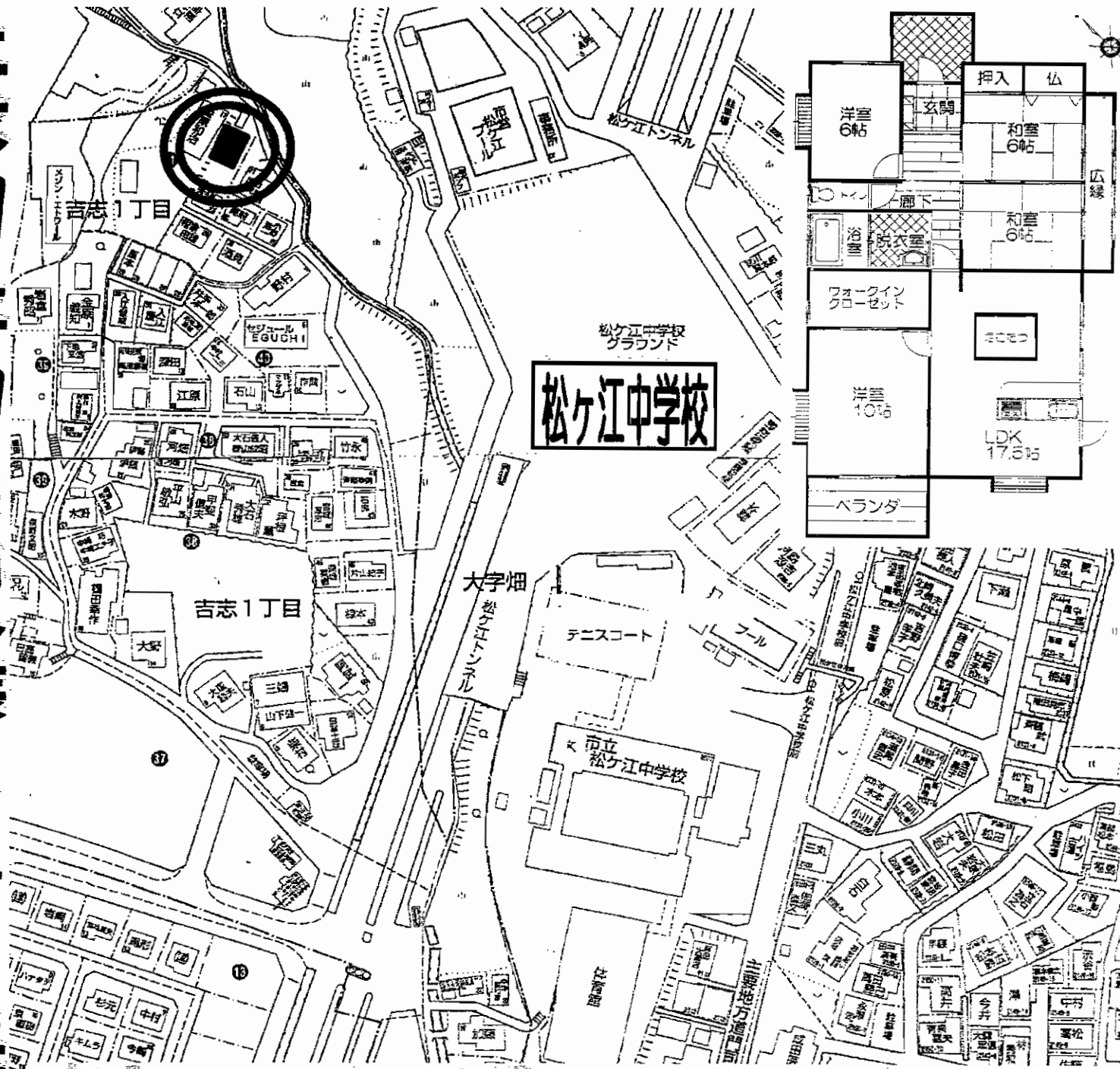

売 家

J R 門 司 駅

4LDK+広縁+ウォークインクローゼット

1,698万円(税込)

物件種目	売 家		
最高駅	J R 門 司 駅		
間取タイプ	4LDK+広縁+ウォークインクローゼット		
価格	1,698万円(税込)		
物件所在地	北九州市門司区吉志1丁目41-19		
交通	西鉄バス「東部農協前」停 徒歩8分		
土地面積	283.70m ² (85.81坪)	ほかに	私道面積
建 物	構造・規模	木造スレート葺平家建	
	面積	延べ 109.30m ² (33.06坪)	
間取内訳			
土地権利	所有権	地 目	宅地
都市計画	市街化区域	用途地域	第1種中高層住居専用地域
建ぺい率	60%	容積率	200%
他の法令上の制限			
築年月	平成8年9月	駐車場	4台
現 況	空	引渡日	即
建築確認番号			
接道状況(角地・間口)	東側約4.0mの公道に接する		
設 備	上下水道・九州電力・集中プロパンガス		
備 考	◎平成21年11月内外装リフォーム済み 松ヶ江南小学校・松ヶ江中学校校区		

アットホーム・ファクトシート (不動産情報流通システム専用物件資料)



図面コード：MF0132613 物件番号76410234-8



国土交通大臣免許(1)第7221号 (社)全日本不動産協会会員

アクティブホーム(株)

ACTIVE 北九州市八幡西区光貞台1丁目1-1-106

8093 (603) 2035

FAX093 (603) 5795



★
携帯サイトは
こちらから!!

客付会社様へ
広告転載可
(ただしネット不可)

- 手数料:分かれ
- 取引態様:媒介
- 情報公開日:22.1.15

物件所在
福岡
門司区
吉志

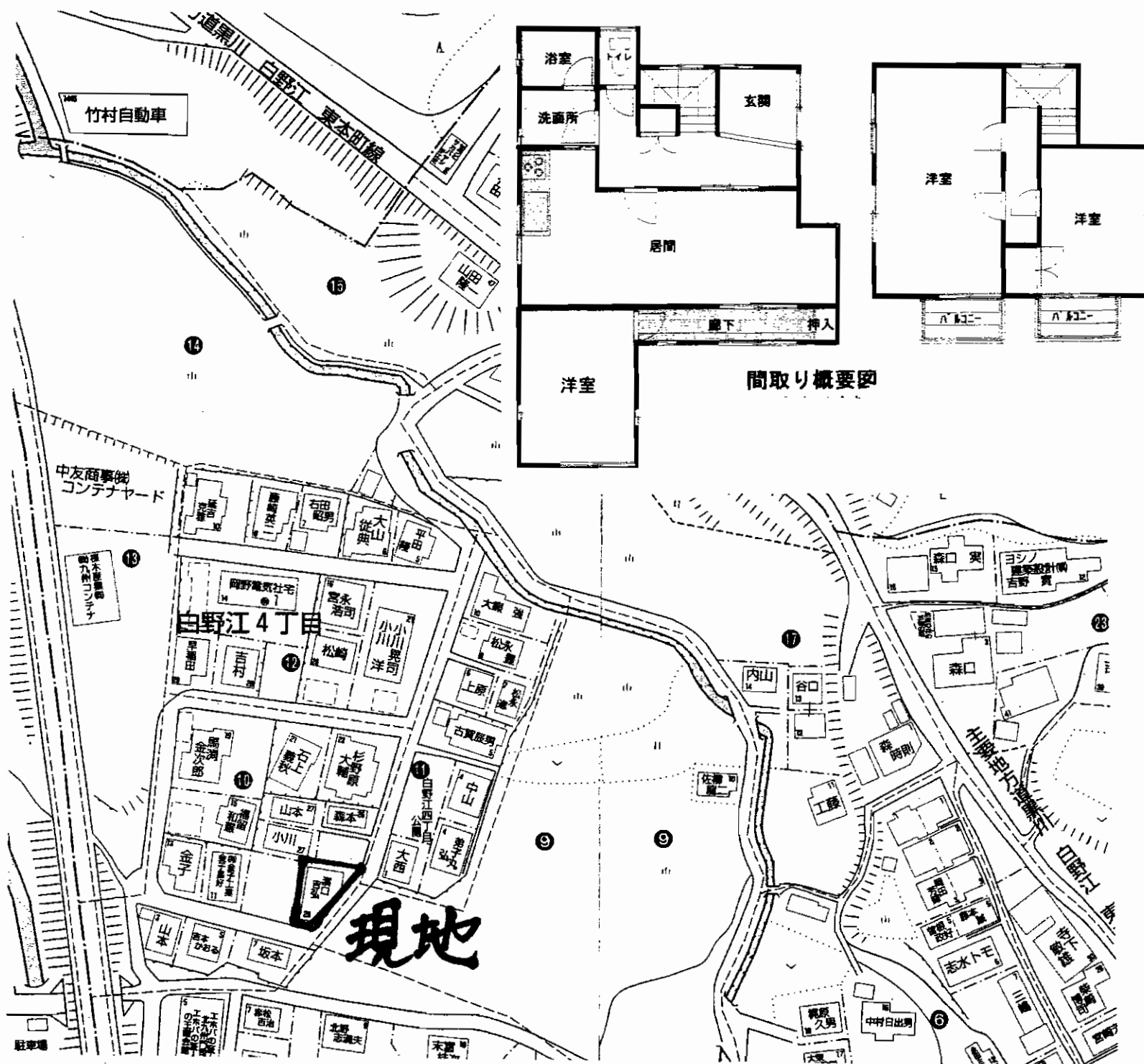

物件種目	売 家
最寄駅	JR門司駅
間取	3LDK
価格	850万円

物件所在地	北九州市門司区白野江4丁目10-29		
交通	白野江バス停徒歩12分		
土地面積	153.51㎡ 46.43坪	ほかに 私道面積	㎡ 坪
建物	規模・構造	軽量鉄骨造スレート葺2階建	
	面積	延べ 85.00㎡ (他に未登記部分あり)	
	間取内訳	左図	
土地権利	所有権	地目	宅地
都市計画	市街化区域	用途地域	第一種低層住専
建ぺい率	50%	容積率	80%
他の法令上の制限	高さ制限10m 外壁後退1m		
築年数	昭和62年8月新築	駐車場	3台
現況	自住中	引渡日	相談
接道状況	南5m・東5m公道		
設備	電気・個別プロパンガス・公営上下水道		
備考			

アットホーム・ファクトシート (不動産情報流通システム専用物件資料)



図面コード：MF0172313 物件番号76410226-5

福岡県知事免許(1)第15451号 (社)福岡県宅地建物取引業協会会員

AM's 不動産のアムズ
Asset Management Systems

北九州市小倉北区井堀3-1-7 (有)アムズ

TEL 093-583-6562
FAX 093-562-4111
携 帯 090-8769-5003

客付会社様へ

- 手数料:分かれ
- 取引態様:媒介
- 情報公開日:22.1.15

物件所在
福岡
門司区
白野江

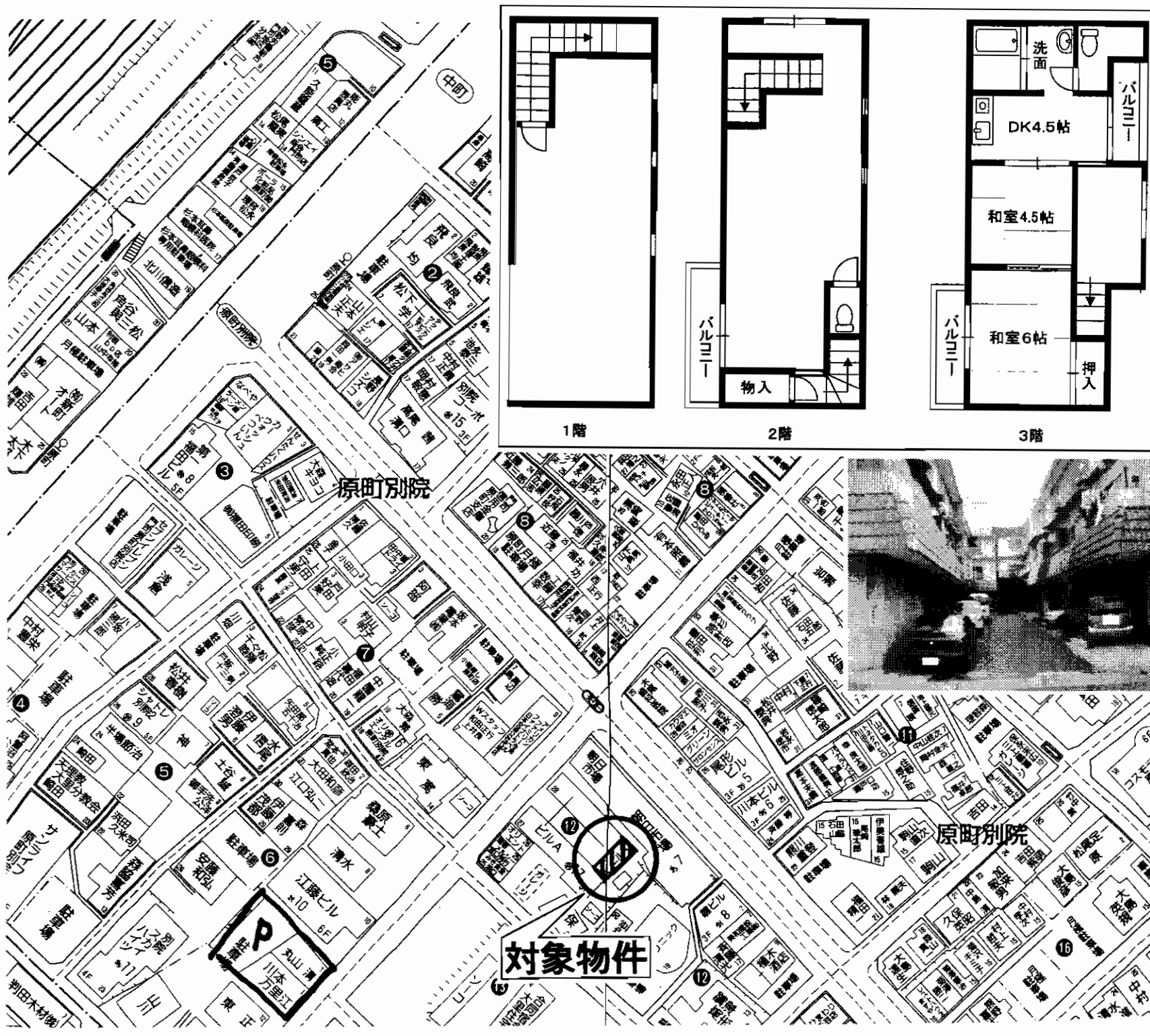

中古住宅

J R門司駅

3DK

480万円

物件種目	中古住宅		
最寄駅	JR門司駅		
間取タイプ	3DK		
価格	480万円		
物件所在地	北九州市門司区原町別院12		
交通	原町バス停 徒歩3分		
土地面積	55.96㎡ (16.92坪)	ほかに私道面積	118㎡ (35.69坪) 持分1/15
建物	構造・規模	RC造3階建	
	面積	延べ111.66㎡ (33.77坪)	
	間取内訳		
土地権利	所有権	地目	宅地
都市計画	市街化区域	用途地域	第1種住居地域
建ぺい率	60%	容積率	200%
他の法令上の制限			
築年月	昭和54年10月築	駐車場	近隣有り (8,000円)
現況	空	引渡日	即
建築確認番号			
接道状況 (角地・間口)	北側4m私道に2m接す		
設備	上下水道・都市ガス		
備考	学区:大里南小学校・柳西中学校		

アットホーム・ファクトシート (不動産情報流通システム専用物件資料)



物件番号 76410190-4

YE STATION
イイステーション

福岡県知事免許 (6) 第10191号

(株)福岡地所

〒802-0064 北九州市小倉北区片野三丁目9-18

922-3939 担当: 山本

北九州 福岡地所 検索 E-mail info@fjisho.jp

客付会社様へ

広告転載可

- 手数料:分かれ
- 取引態様:媒介
- 情報公開日:22.1.14

物件所在
福岡
門司区
原町別院

学校区
東郷中
白野江小

閑静な住宅街



駐車場 2台!!

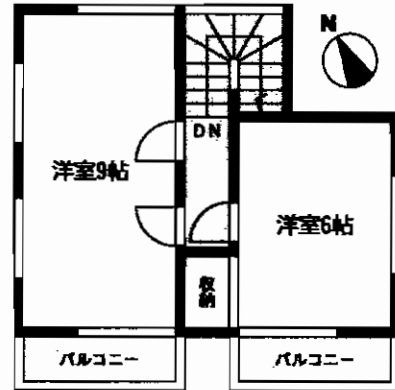
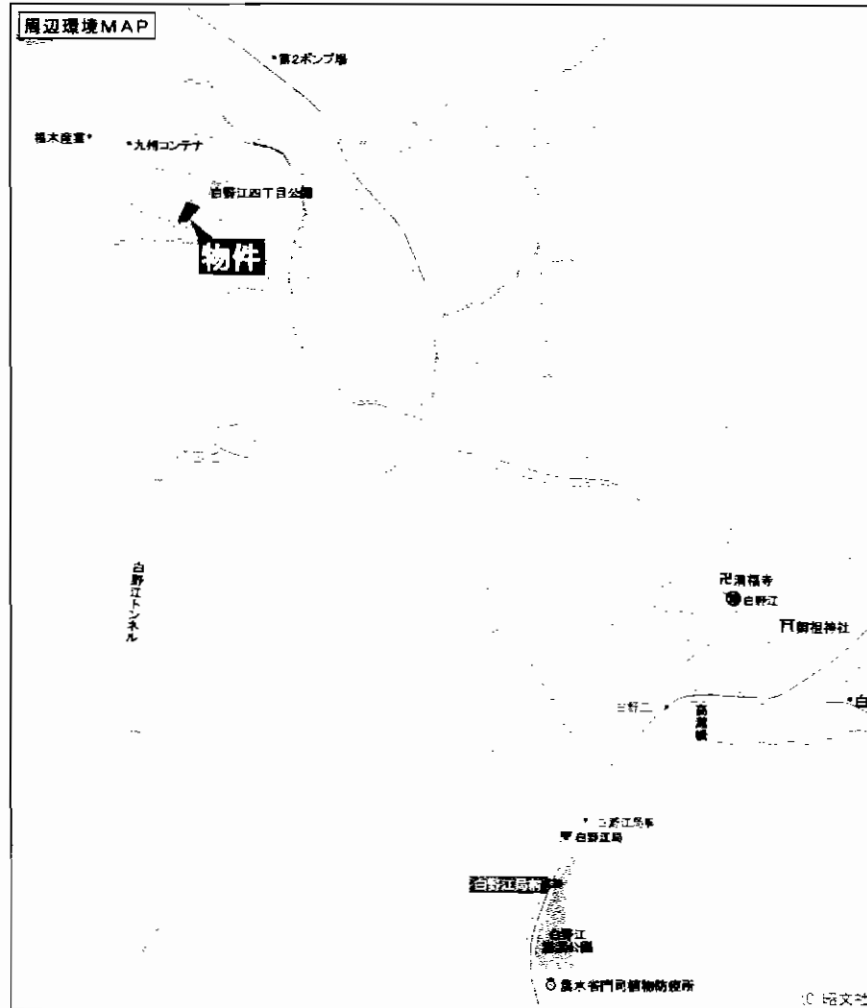

2階

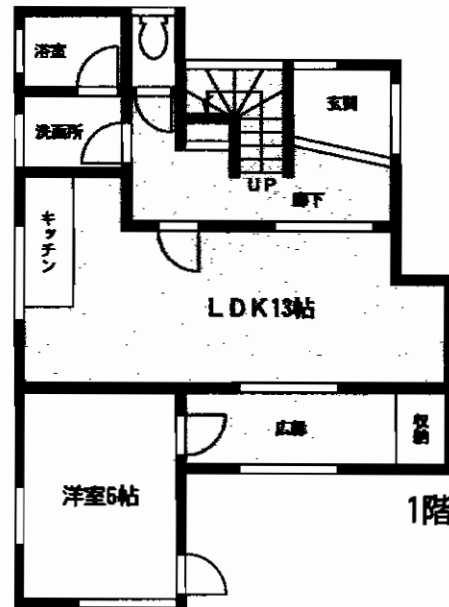

1階

角地



日当り良好!

最寄駅	JR門司港駅		
間取タイプ	3LDK		
価格	850万円		
物件所在地	北九州市門司区白野江4丁目10番29号		
交通	西鉄バス白野江停 徒歩15分		
土地面積	153.51m ² (46.44坪)	ほか	に私道面積
建物	構造・規模	軽量鉄骨造セメント瓦葺2階建	
	面積	1F 47.00m ² 2F 38.00m ² 計 85.00m ²	
間取内訳			
土地権利	所有権	地目	宅地
都市計画	市街化区域	用途地域	第1種低層住居専用地域
建ぺい率	50%	容積率	80%
他の法令上の制限			
築年月	昭和62年8月	駐車場	2台
現況	入居中	引渡日	相談
建築確認番号			
接道状況(角地・間口)	公道5m 角地		
設備	上下水道・プロパンガス		
備考	白野江小、東郷中 増築未登記あり		

アットホーム・ファクトシート (不動産情報流通システム専用物件資料)



図面コード: LF0101309 物件番号: 76410169-1

福岡県知事免許(4)第12475号

エステート・タケダ

北九州市八幡東区石坪町1-27

8093 (651) 5919

FAX093 (653) 0159

客付会社様へ

■手数料:分かれ

■取引態様:媒介

■情報公開日:22.4.13

物件所在
福岡
門司区
白野江

売マンション
パーク・ヴェール穴生
 八幡西区鉄竜

4LDK

- 専有面積...99.08㎡(29.97坪)
- バルコニー面積...16.04㎡(4.85坪)
- ガーデンポーチ面積...6.62㎡(2.0坪)

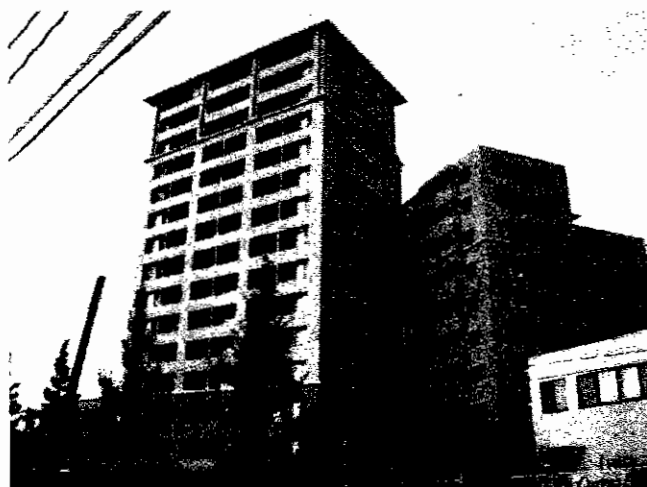

- ☆「コスパあいおい」隣接!!
買物等諸事便利!!
- ☆バルコニー南向き!日当り良好!!
- ☆広々LDK21.5帖!!カウンターキッチン!!

駐車場敷地内確保!8,000円/月額

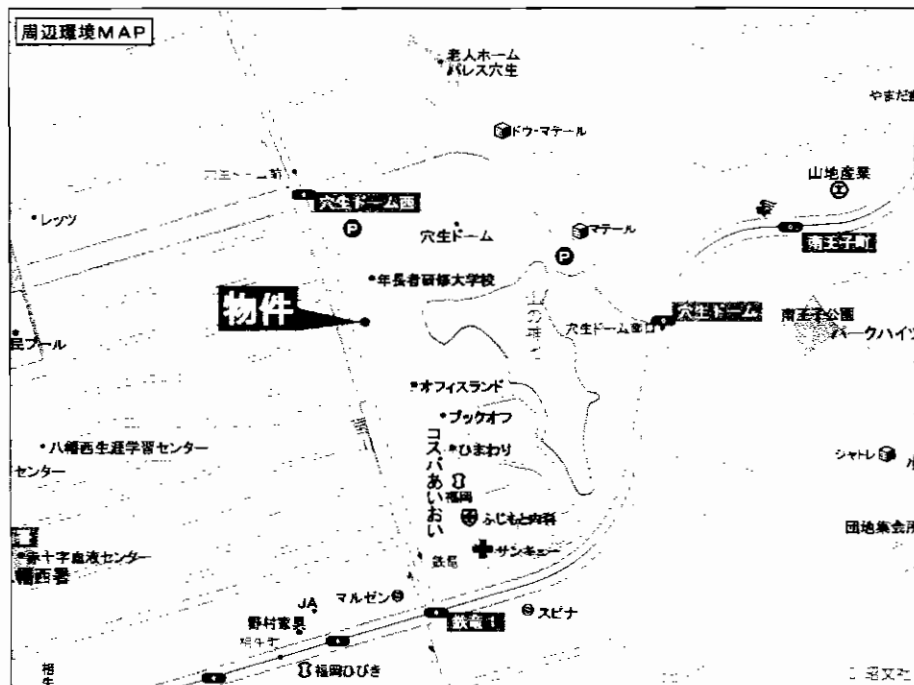

オール電化!!
 管理人常駐!!

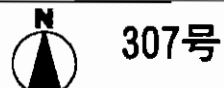
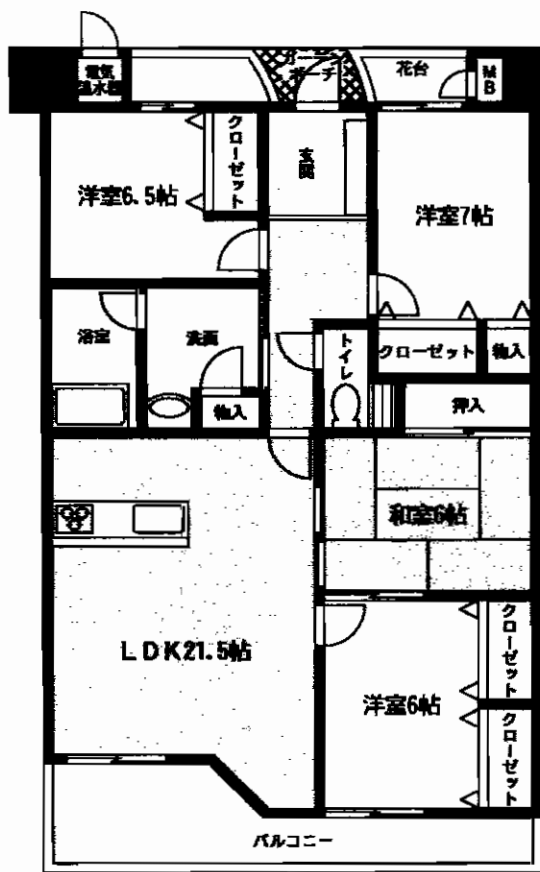

※間取は現況優先とします。

広々99㎡タイプの4LDK!!

マンション名	パーク・ヴェール穴生		
最寄駅	JR黒崎駅		
間取タイプ	4LDK		
価格	1,380万円		
物件所在地	北九州市八幡西区鉄竜1丁目4番-307号		
交通	西鉄バス穴生ドーム前停 徒歩3分		
建物	構造・規模	鉄骨鉄筋コンクリート造15階建3階部分	
	専有面積 (使用部分面積)	99.08㎡	バルコニー 面積 16.04㎡
	間取内訳	洋7・6.5・6・和16・LDK21.5帖	
土地権利	所有権	用途地域	第1種中高層住居専用地域
築年月	平成15年1月	総戸数	76戸
管理形態	なかやしきエースサービス	管理方式	管理人常駐
管理費	7,930円/月	修積金 立金	5,950円/月
現況	空	引渡日	即
駐車場	敷地内1台有(8,000円/月)	施工会社	(備考)
本体設備	オートロック・EV		
各戸設備			
備考	・荻原小・穴生中学校区 ・定期借地権付分譲マンション (敷金のみ必要:146,448円) ・地代:月額4,068円 [施工会社] ㈱なかやしき・松尾建設㈱・福尾建設㈱		
			B-29

アットホーム・ファクトシート (不動産情報流通システム専用物件資料)



H21年12月公開(No.76320163)
 価格1,450万円より値下げ

図面コード: LT0132612 物件番号: 76410187-3

福岡県知事免許(1)第15684号 (社)福岡県宅地建物取引業協会会員
株式会社 なかやしき 不動産事業部
 北九州市小倉北区上到津2-3-9

8093(581)5565
FAX093(581)7502

http://www.nakayashiki-g.co.jp 担当:オオグシ

客付会社様へ
 値下げ配布
 当社ホームページ
 参照下さい

- 手数料:分かれ
- 取引態様:専任媒介
- 情報公開日:22.7.14



交通 西鉄バス「小倉北区役所前」停徒歩2分



◇二面バルコニーで眺望良好です◇



マンション名	アーティックス大手町
最寄駅	J R小倉駅
間取タイプ	3LDK
価格	1,480万円(税込)

物件所在地 北九州市小倉北区大手町4-10-605号

交通 西鉄バス小倉北区役所前停 徒歩2分

構造・規模	SRC造12階建6階部分		
専有面積(使用部分面積)	壁芯84.53m ²	バルコニー面積	23.58m ²
間取内訳	間取図参照		

土地権利	所有権	用途地域	商業地域
築年月	平成2年9月	総戸数	88戸
管理形態	全部委託管理	管理方式	管理人日勤
管理費	9,400円/月	修繕立金	18,910円/月
現況	空	引渡日	即
駐車場	敷地内有11,000円(税込)/円	施工会社	松尾建設㈱
本体設備	EV・オートロック		
各戸設備	給湯・シャワー・シャンプードレッサー		

備考 アルコープ部分:3.12m²
 ☆小倉北区のステータスエリア!
 人気の大手町です!!
 西小倉小・思永中校区

☆人気の大手町です♪
 諸事便利!交通至便!
 小倉北区のステータス

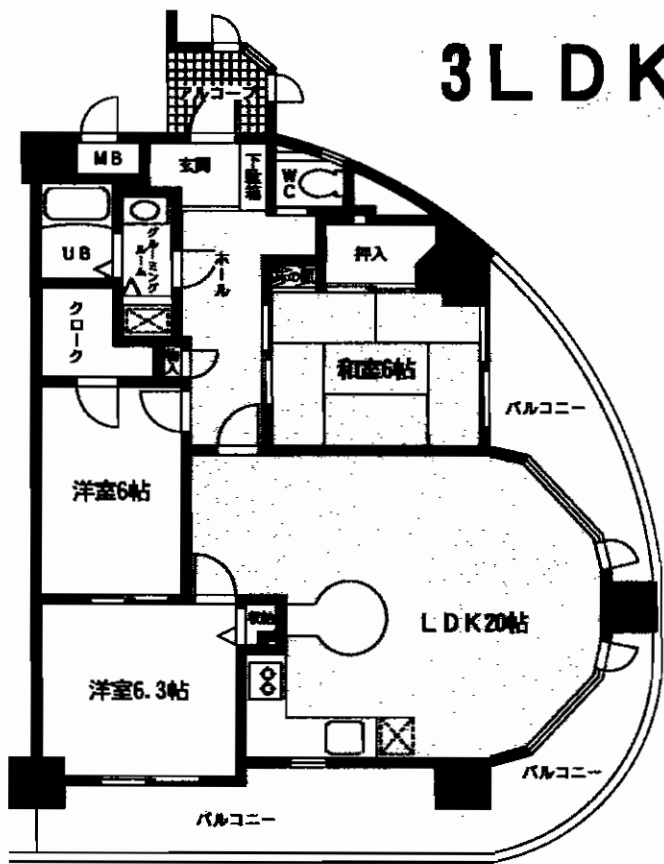

周辺は平・南に充実しています



アットホーム・ファクトシート (不動産情報流通システム専用物件資料)



図面コード: LF0179309 物件番号: 76410164-1



福岡県知事免許(1)第14318号 (社)福岡県宅地建物取引業協会

株式会社 ソフトハウジング

北九州市小倉北区堺町1丁目9-6 603号

8093(513)1770

FAX093(513)1771

客付会社様へ

広告転載可

■手数料:分かれ

■取引態様:専属専任媒介

■情報公開日:22.4.13

福岡
小倉北区
大手町

売マンション(福丸団地) 小倉北区板櫃町

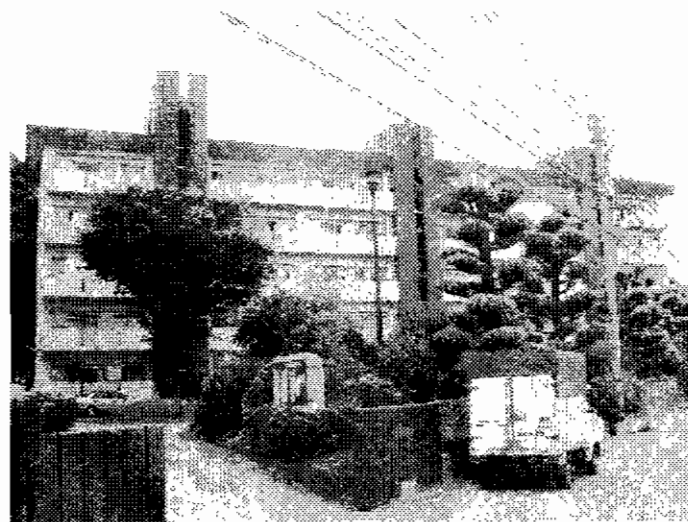

☆板櫃川沿いの閑静な立地
住環境良好♪

☆交通アクセスも便利です!

西鉄バス「下到津四丁目」停徒歩5分

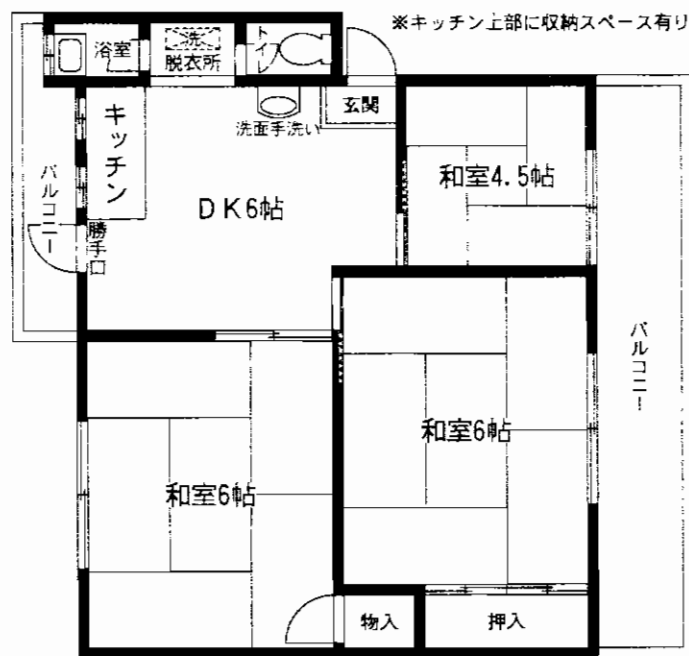
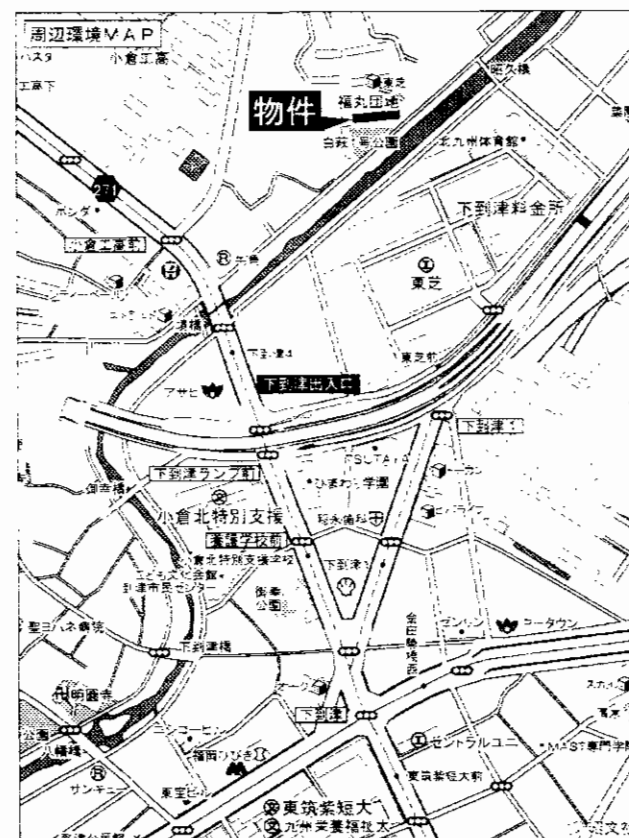
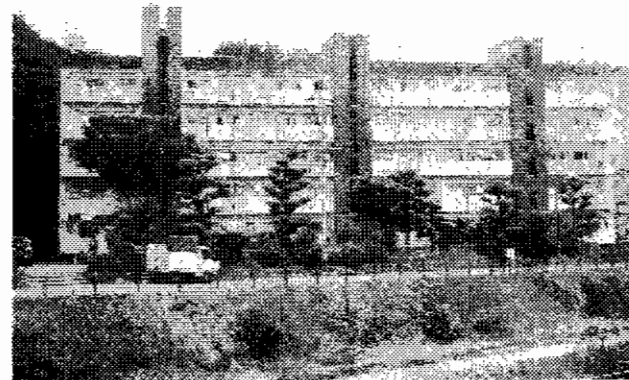

※現況と間取りの相違は、現況を優先致します。

物件種目	売マンション		
マンション名	福丸団地 2棟		
最寄駅	西鉄バス「下到津四丁目」停		
間取タイプ	3DK		
価格	295万円		
物件所在地	北九州市小倉北区板櫃町20番2		
交通	西鉄バス「下到津四丁目」停 徒歩5分		
建物	構造・規模	RC造5階建5階部分	
	専有面積 (使用部分面積)	49.55㎡(内法)	バルコニー 面積
	間取内訳	和6帖×2/4.5帖/DK	
土地権利	所有権	用途地域	第1種中高層住居専用地域
築年月	昭和42年1月	総戸数	50戸
管理形態	自主管理	管理方式	自主管理
管理費	3,000円/月	修積立金	5,000円/月
現況	空き	引渡日	即
駐車場	有り 2,000円/月	施工会社	
本体設備	九電・公共上下水		
各戸設備			
備考	※平成16年6月、外壁工事済		

B-033

アットホーム・ファクトシート (不動産情報流通システム専用物件資料)



平成21年9月公開No.76290513
380万円より値下げしました

図面コード:MT0132609

物件番号76410168-3



福岡県知事免許(2)第14780号 所属団体 福岡県宅地建物取引業協会 〒802-0072 北九州市小倉北区東篠崎一丁目5番1号

株式会社 **不動産中央情報センター** 本社

☎093(931)5008

FAX093(921)9655 担当:金子

客付会社様へ

値下げ再配布
広告掲載要確認

- 手数料:分かれ
- 取引態様:専任媒介
- 情報公開日:22.1.13

物件所在
福岡
小倉北区
板櫃町

門司区
売マンション



分譲屋内車庫付き♪

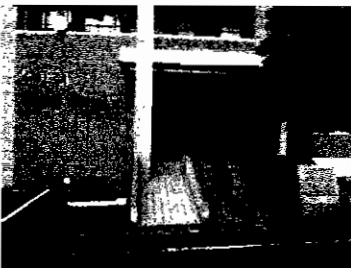

安心のオートロック付!!

諸事便利な好立地!!

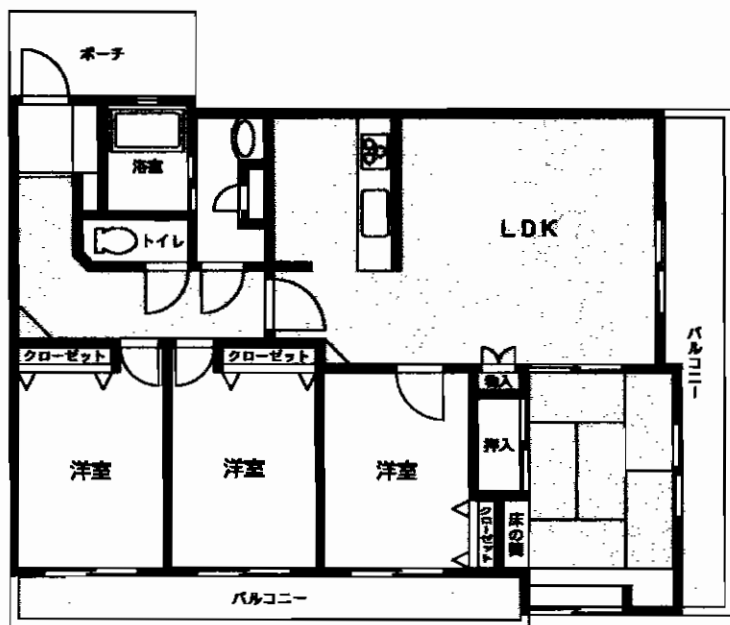
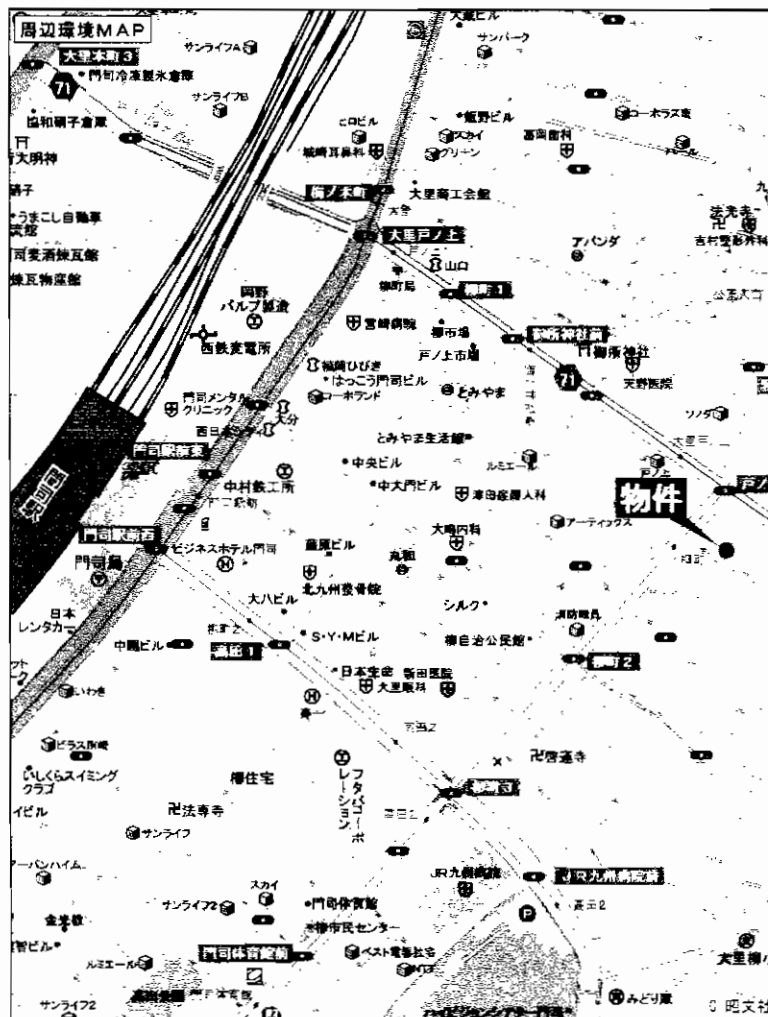

マンション名	ルミエール大里戸ノ上		
最寄駅	JR門司駅		
間取タイプ	4LDK		
価格	1,700万円		
物件所在地	北九州市門司区柳町3丁目1-2		
交通	西鉄バス柳町停 徒歩2分		
建物	構造・規模	鉄筋コンクリート造7階建4階部分	
	専有面積 (使用部分面積)	壁芯32.30㎡(24.89坪)	バルコニー 面積
	間取内訳	間取図参照	
土地権利	所有権	用途地域	第1種住居地域
築年月	平成12年2月	総戸数	30戸
管理形態	一部委託	管理方式	自主管理
管理費	5,150円/月	修繕積立金	7,720円/月
現況	空	引渡日	即日
駐車場	車庫有 無料 管理費として月300円	施工会社	九鉄工業㈱
本体設備	E・V・オートロック		
各戸設備	給湯・シャワー・バルコニー・玄関ポーチ		
備考	南西角部屋 専用屋内車庫付き		

アットホーム・ファクトシート (不動産情報流通システム専用物件資料)



福岡県知事免許(12)第2782号

富士不動産株式会社

北九州市門司区東新町1丁目1番30号

8093(381)0451

FAX093(381)0543

担当:片桐

図面コード: LF0183109 物件番号: 76410175-1

客付会社様へ

広告掲載可!!

■手数料:分かれ

■取引態様:媒介

■情報公開日:22.1.14

福岡
門司区
柳町

★オーナーチェンジ★遠賀郡水巻町

満室!!

現況収入

月額 240,000円

年額 2,880,000円

現況利率

12.00%

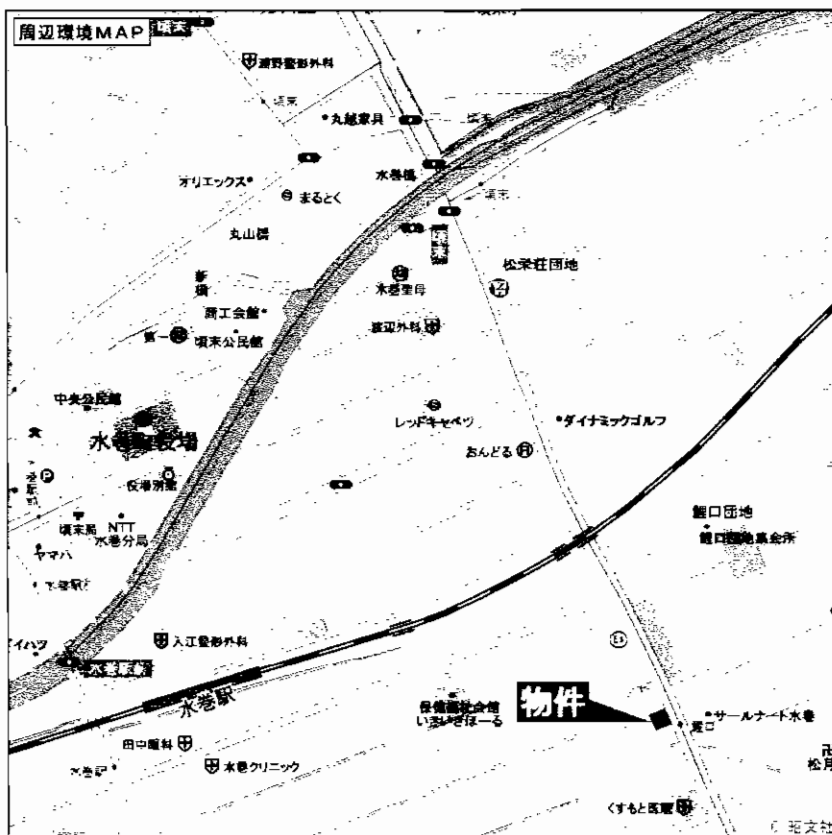

★国道3号! JR水巻駅至近!
★幅員13m公道に接す!!

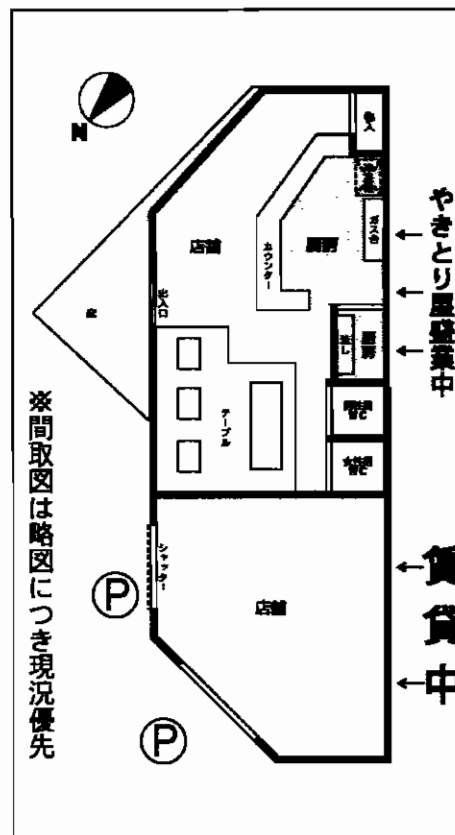
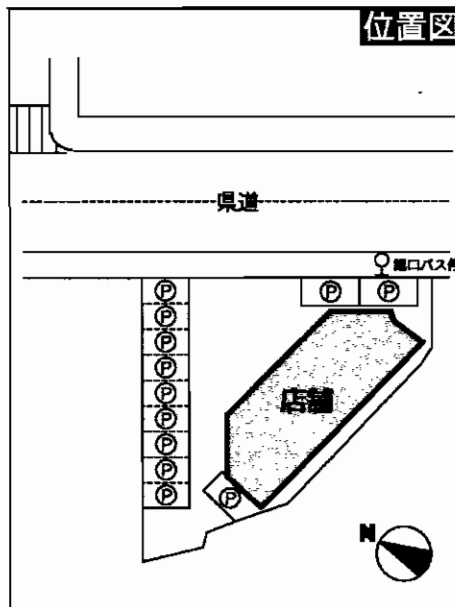

物件種別	売店舗(オーナーチェンジ)		
最寄駅	JR水巻駅		
価格	2,400万円		
物件所在地	遠賀郡水巻町吉田西1丁目3-3		
交通	JR鹿児島本線水巻駅 徒歩12分		
	西鉄バス鯉口停 徒歩1分		
土地面積	442.53m ² (133.86坪)	ほかに私道面積	
	構造・規模 木造亜鉛メッキ鋼板葺平屋建		
建物	面積 132.49m ² (40.07坪)		
	建物名 水巻店舗		
土地権利	所有権	施工会社	
総戸数	2戸	築年月	平成9年5月
都市計画	非線引区域	用途地域	第1種住居地域
建ぺい率	60%	容積率	200%
他の法令上の制限			
現況	賃貸中	引渡日	相談
駐車場	有(13台分)		
接道状況(角地・間口)	前面幅員13m県道に約25mに面す		
設備	プロパンガス		
備考	・都市計画区域内		

アットホーム・ファクトシート (不動産情報流通システム専用物件資料)



図面コード: LF1272307 物件番号: 76410134-3



福岡県知事免許(6)第10747号 (社)福岡県宅地建物取引業協会会員
株式会社 **不動産バンク**
北九州市小倉北区米町1丁目5番18号(第15エルザビル1F)

8093(512)1655

FAX093(521)3429

担当: 藤川



★当社
携帯サイトは
こちらから
ご利用
ください

客付会社様へ
広告掲載可!!
(ネット・情報誌・新聞折込等
事前承諾不要)

- 手数料: 分かれ
- 取引態様: 専任媒介
- 情報公開日: 22.1.14

福岡
遠賀郡
水巻町

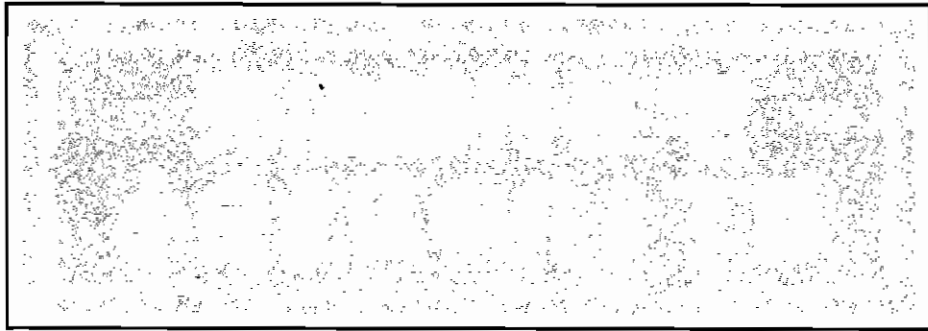

**西鉄バス
中井停徒歩2分**

**1階店舗、2階住居
洋風建築!!**



**店舗・事務所
+
3LDK**

☆バス通りに面し、人通り交通量多し!
☆医院、物品販売、事務所等何商可!!
☆諸事便利な好立地!!

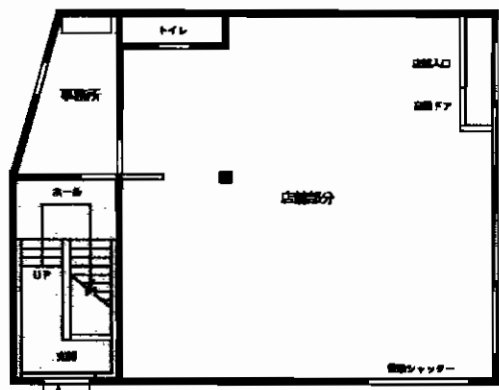

1階

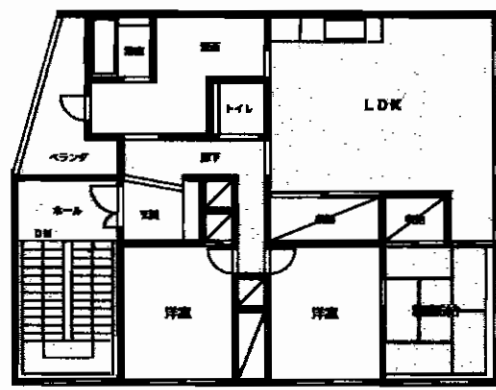

2階

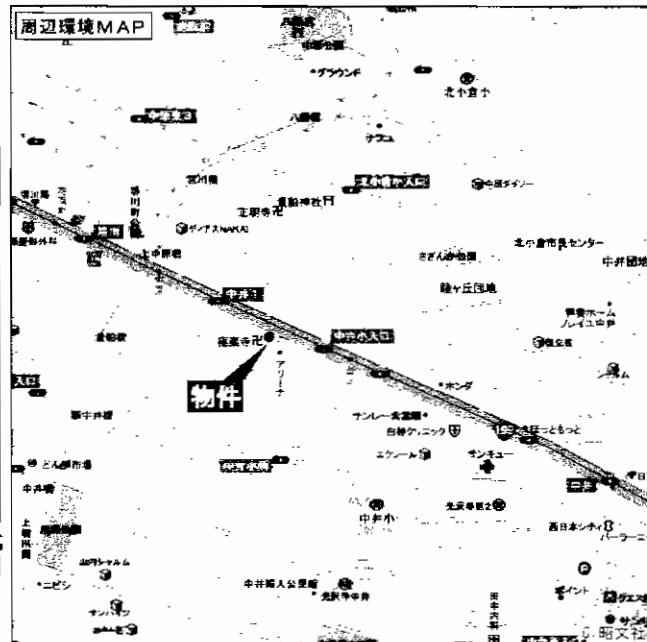

物件種目	店舗+住宅(3LDK)		
最寄駅	J R西小倉駅		
価格	3,590万円		
物件所在地	北九州市小倉北区中井3丁目2番1		
交通	西鉄バス「中井」停 徒歩2分		
土地面積	公簿 171.33㎡ (51.82坪)	ほかに私道面積	無
建物	構造・規模	鉄骨造スレート葺2階建	
	面積	公簿 254.54㎡ (76.99坪)	
	建物名		
土地権利	所有権	施工会社	
総戸数		築年月	平成1年6月
都市計画	市街化区域	用途地域	近隣商業地域
建ぺい率	90%	容積率	200%
他の法令上の制限	準防火地域		
現況	空	引渡日	相談
駐車場	無		
接道状況(角地・開口)	北側18m(国道199号)、東側6m		
設備	上下水道・電気・都市ガス		
備考	間取:店舗+3LDK 間取内訳:図面参照 地目:宅地 ※中井小・板櫃中 学校区		



図面コード: LF0101313 物件番号: 76410224-1



国土交通大臣免許(1)第7843号 (社)福岡県宅地建物取引業協会会員
西鉄不動産株式会社 仲介センター小倉店

北九州市小倉北区砂津1丁目1-2
8093(521)2978
FAX093(521)4141

客付会社様へ

- 手数料:分かれ
- 取引態様:専任媒介
- 情報公開日:22.1.15

福岡
小倉北区
中井

現況年収 9,240,000円
 現況利回り 7.4%
 満室時想定年収 12,600,000円
 満室時想定利回り 10.2%

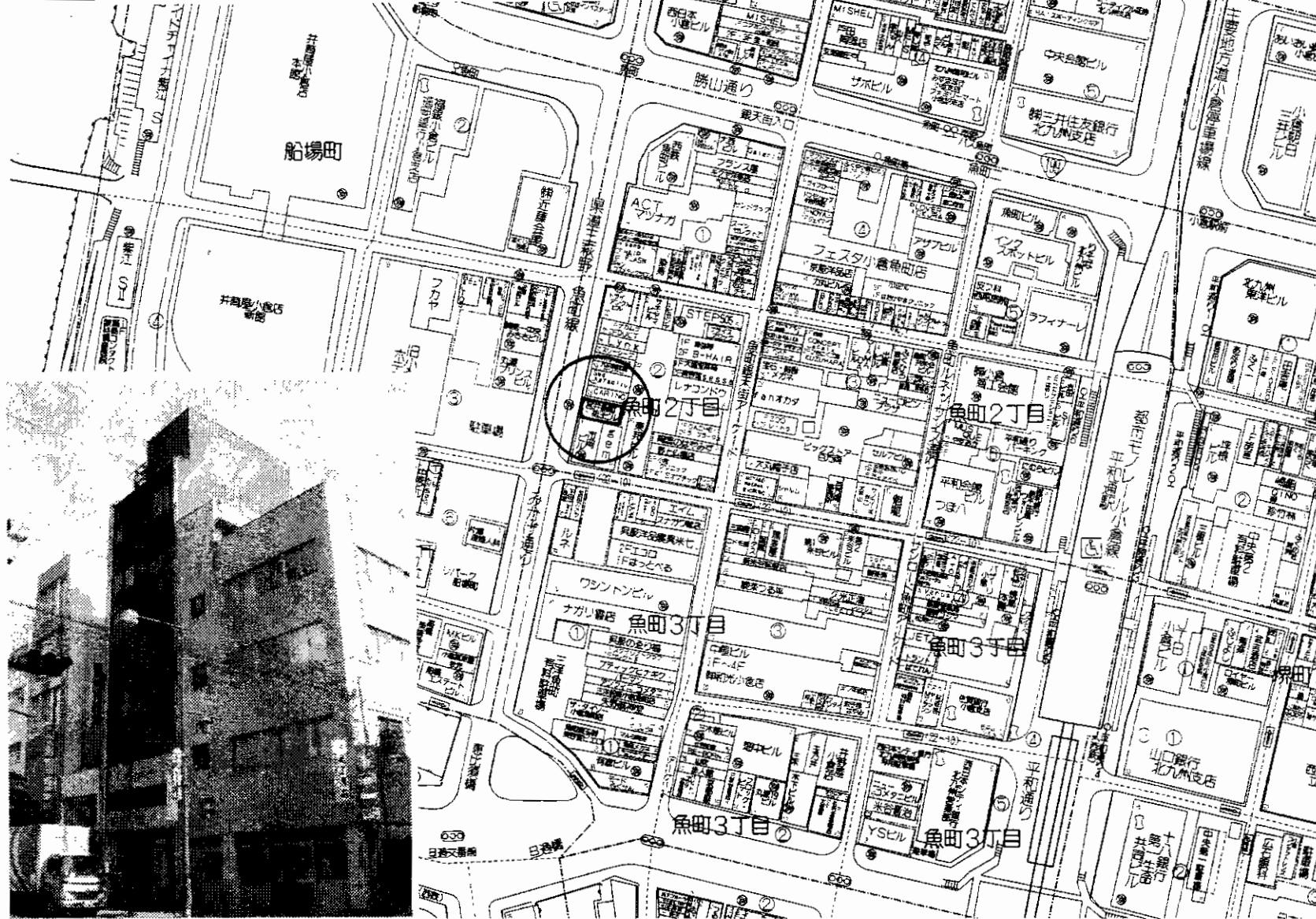

売ビル

JR小倉駅

1億2,324万円(建物税込)

物件種目	JR小倉駅		
最寄駅	JR小倉駅		
価格	1億2,324万円(建物税込)		
物件所在地	北九州市小倉北区魚町2丁目2-17		
交通	西鉄バス魚町停 徒歩3分		
土地面積	106.68㎡	ほかに私道面積	無
建物	構造・規模	鉄骨鉄筋コンクリート造6階建	
	面積	延べ545.49㎡	
	建物名	宮井魚町第3ビル	
土地権利	所有権	施工会社	
総戸数	6戸	築年月	昭和56年8月
都市計画	市街化区域	用途地域	商業地域
建ぺい率	80%	容積率	500%
他の法令上の制限	防火地域・特別用途地域・駐車場整備地区		
現況	賃貸中	引渡日	相談
駐車場	なし		
接道状況(角地・間口)	みかげ通り(公道)に間口5.96m接す		
設備	電気・ガス・水道・エレベーター		
備考	建物消費税概算 324万円		
	5階・6階部分空室 (5階 16万円 / 6階 12万円)にて募集中		

アットホーム・ファクトシート (不動産情報流通システム専用物件資料)



図面コード: MF1232626 物件番号 76410100-5

福岡県知事免許(7)第8475号 (社)福岡県宅地建物取引業協会会員

〒803-0835 小倉北区井堀1丁目26-17

株式会社 **大和地所**

☎093(581)2300
FAX093(561)7767

客付会社様へ
値交渉可

- 手数料:分かれ
- 取引態様:媒介
- 情報公開日:22.1.13

物件所在
福岡
小倉北区
魚町

プロニティハイム(遠賀町)

貸店舗



遠賀町タウンバス
ダイヤニュータウン停 徒歩1分

☆ゆめタウン遠賀・グッデイ・ルミエール
商業地に近く、駐車場3台無料!
☆飲食店・美容室等に最適!

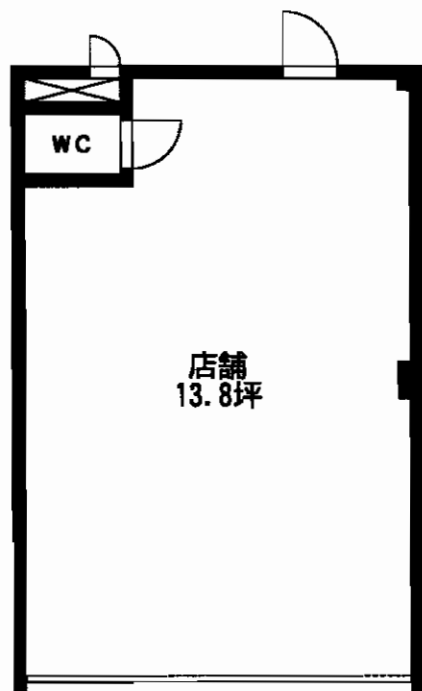

※間取図が現状と異なる場合、現状を優先とします。

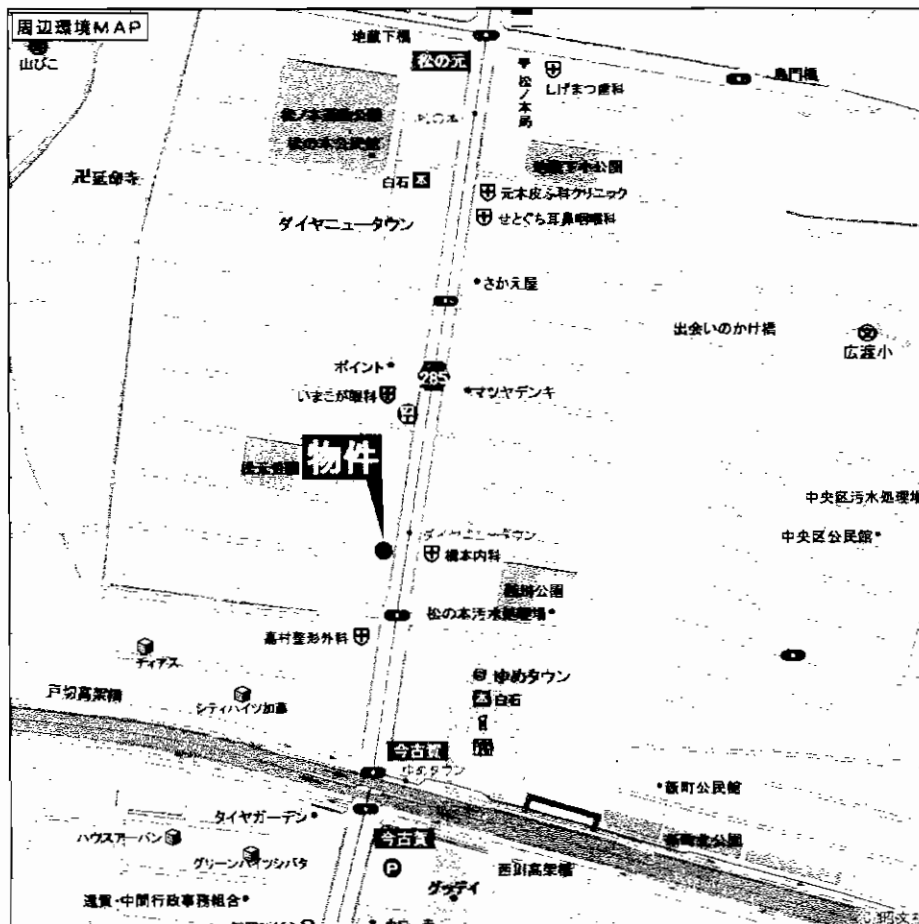

最寄駅	JR鹿児島本線遠賀川駅		
賃料	80,000円(税込)		
保証条件	保証金4ヶ月 礼金なし(実費精算)		
物件所在地	遠賀郡遠賀町松の本2丁目10-35		
交通	遠賀町タウンバスダイヤニュータウン停 徒歩1分		
建物	建物名	プロニティハイム	
	構造・規模	重量鉄骨造2階建1階部分	
物	使用部分	45.61m ² (13.80坪)	
	面積		
築年月	平成10年1月	契約期間	6年
管理費等	共益費2,000円		
土地面積		用途地域	
駐車場	3台付無料		
現況	2月末退去	引渡日	3月上旬
接道状況(角地・間口)			
本体設備			
各戸設備	BSアンテナ・トイレ・シャッター		
備考	※駐車場は2号店舗と共有 退去時はスケルトン入居状態に回復 別途保証会社加入		

アットホーム・ファクトシート(不動産情報流通システム専用物件資料)



図面コード: LF0132612 物件番号: 76410202-1

国土交通大臣(8)第3058号 東建コーポレーション株式会社

Homemate 八幡支店

〒807-0802 福岡県北九州市八幡西区力丸町15-1フェルデンマイスター・力丸1F

☎093-602-3200

E-Mail 092@token.co.jp FAX 093-602-3231
ホームページ http://www.token.co.jp/siten/092/

客付会社様へ
保証金・賃料交渉可
カギは現地
広告転載可

手数料
手取料 0% 100%
手取料 0% 100%
■取引態様: 専任媒介
■情報公開日: 22.1.14

物件所在
福岡
遠賀郡
遠賀町

貸店舗

小倉京町

広々約122坪
京町銀天街アーケード内の好立地
JR鹿児島本線「小倉」駅徒歩4分



間口約19m

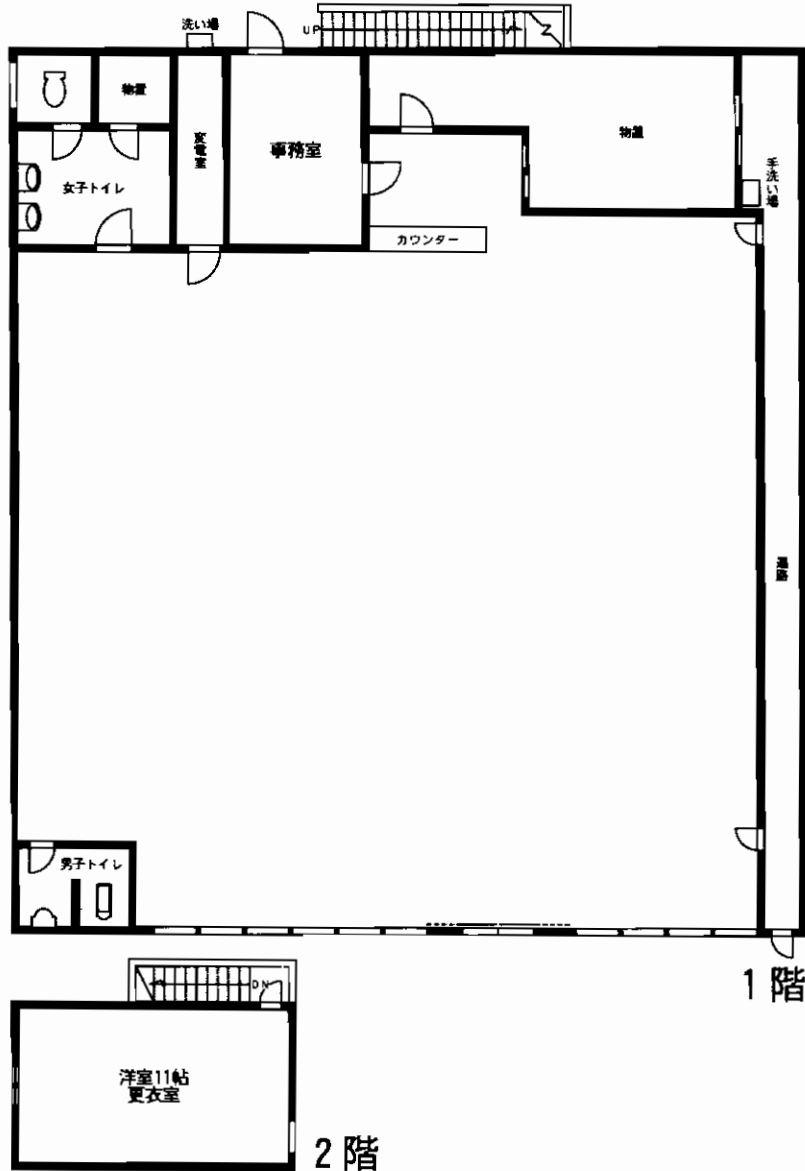
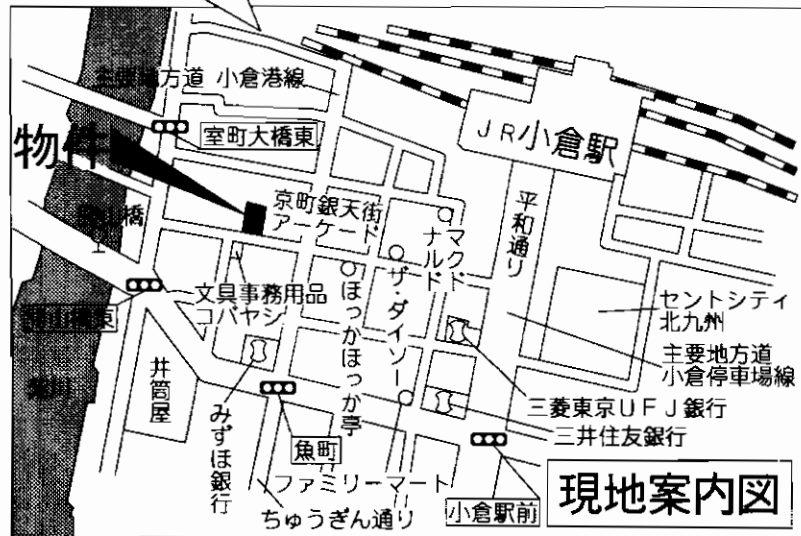

※図面と現況が異なる場合は現況を優先致します。

物件種目	貸店舗		
最寄駅	小倉		
賃貸条件	賃料	84万円(税込)	
		敷金6ヵ月・敷引3ヵ月	
物件所在地	北九州市小倉北区京町1-6-31		
交通	JR線「小倉」駅徒歩4分		
	西鉄「勝山橋」バス停北東150m徒歩2分		
建物	建物名		
	構造・規模	鉄骨造2階建1、2階部分	
使用部分面積	使用部分面積	403.25m ²	
築年月	昭和43年11月	契約期間	2年(再契約可)
管理費等	なし		
土地面積	596.19m ²	用途地域	商業地域
駐車場	なし		
現況	空	引渡日	相談
接道状況(角地・間口)	間口約19m		
本体設備	電気・上下水道・都市ガス		
各戸設備			
備考	※町内会費、アーケード使用料あり ※事業用定期建物賃貸借契約		

アットホーム・ファクトシート (不動産情報流通システム専用物件資料)



図面コード: 2401225 物件番号 14410192-3

国土交通大臣免許(1)第7070号



アイルイン

〒222-0011 神奈川県横浜市港北区菊名7丁目12-7

■全日本不動産協会神奈川本部 ■首都圏不動産公正取引協議会

045-543-5057

FAX 045-543-5058

客付会社様へ

広告転載要確認

手数料	手取料の割合	実主	100%
手数料	手取料の割合	実主	100%

■取引態様: 専任媒介

■情報公開日: 22.1.7

物件所在

(福) 鹿児島本線 小倉

★★希少の堺町1階店舗★★

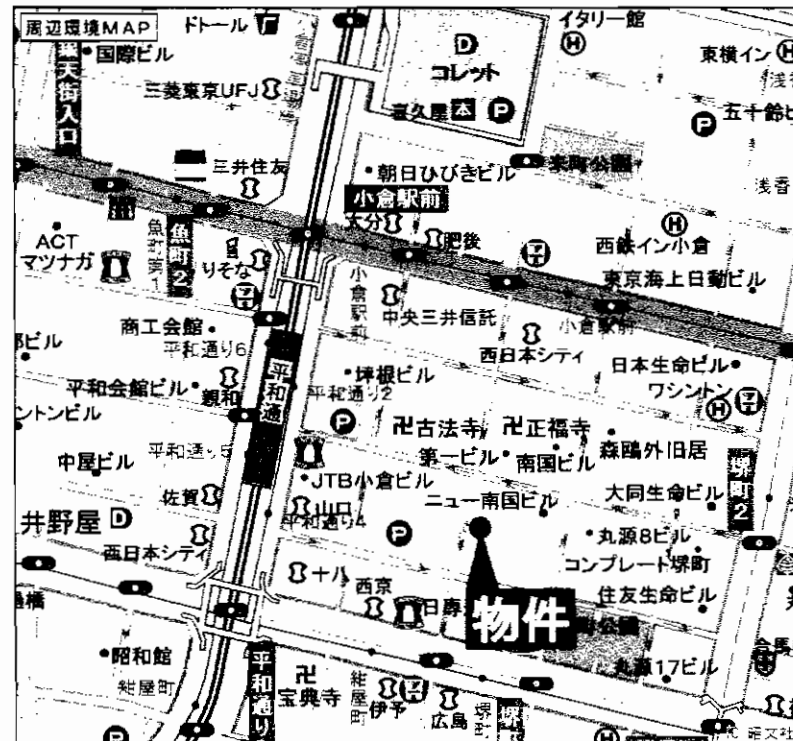
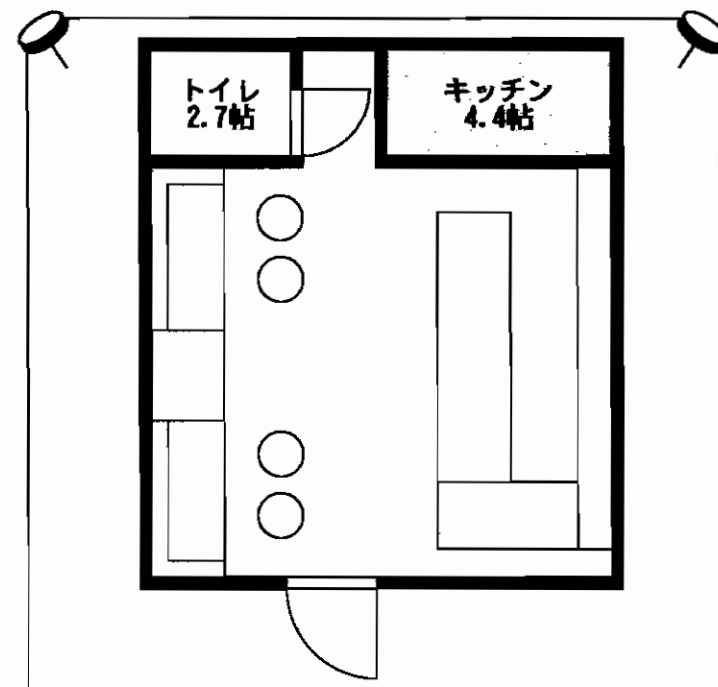
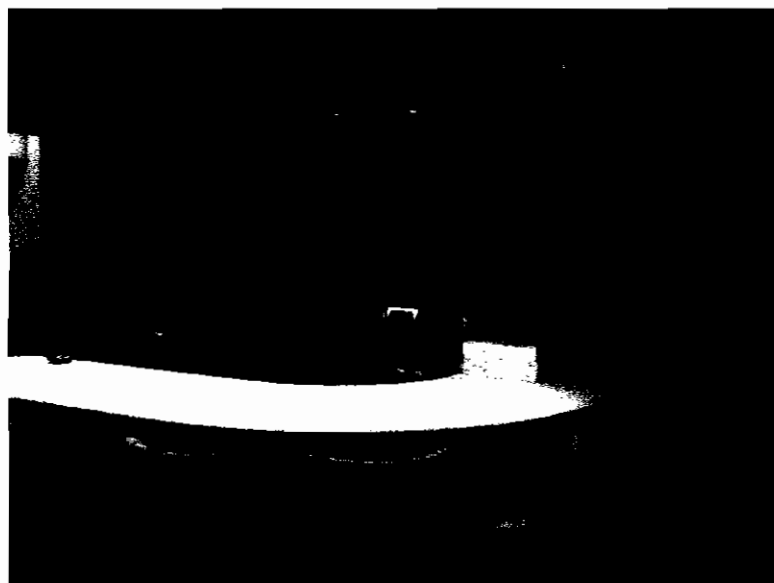

最寄駅	モノレール平和通駅		
賃料 貸賃条件	120,000円		
	敷金3ヶ月(敷引3ヶ月)		
物件所在地	北九州市小倉北区堺町1-5-22		
交通	モノレール平和通駅 徒歩3分		
建物	建物名	堺町会館	
	構造・規模	鉄骨造3階建1階部分	
使用部分面積	約8.2坪(約27.10㎡)		
築年月	昭和42年	契約期間	2年
管理費等	共益費:無		
土地面積		用途地域	商業地域
駐車場			
現況	空	引渡日	即
接道状況(角地・開口)			
本体設備	九州電力・公共上下水道		
各戸設備	エアコン		
備考	<ul style="list-style-type: none"> ・カウンター席6人 ・テーブル席10~12人 		

アットホーム・ファクトシート (不動産情報流通システム専用物件資料)



図面コード: LF0183108 物件番号: 76410141-1

福岡県知事免許(4)第12554号 (社)福岡県宅地建物取引業協会会員

株式会社タウン情報センター

北九州市小倉北区中津口1丁目6-4 エクセレントハウス大興1F

8093(541)1818

FAX093(541)2086

客付会社様へ

手数料	0%	100%
手数料	0%	100%

取引態様: 媒介
情報公開日: 22.1.13

物件所在
福岡
小倉北区
堺町

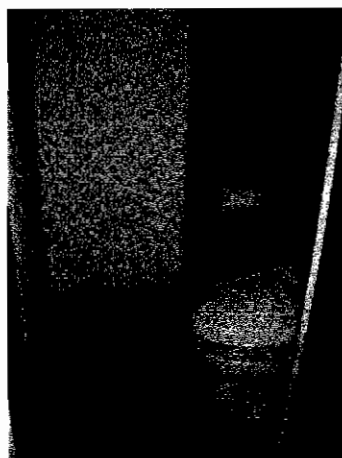
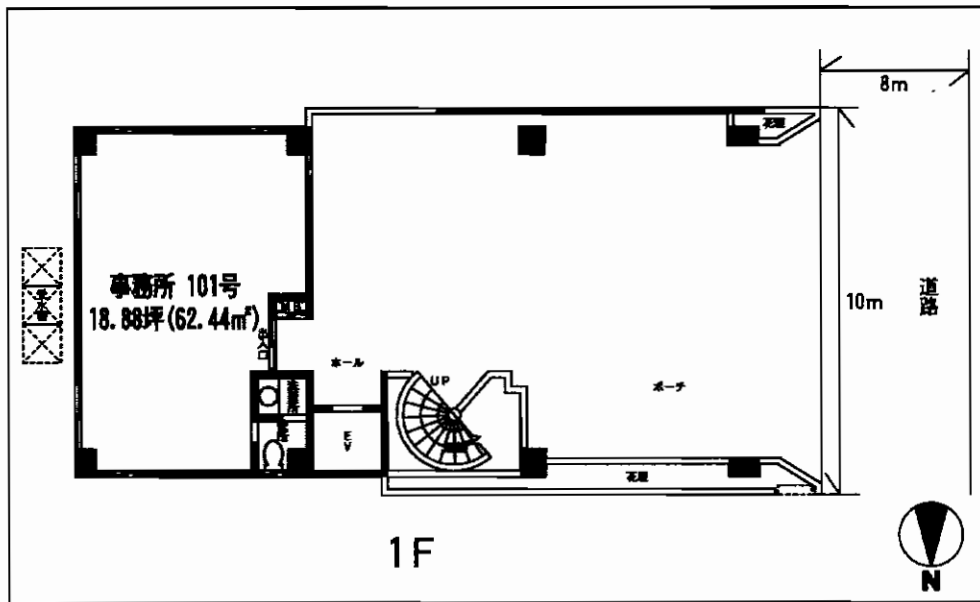
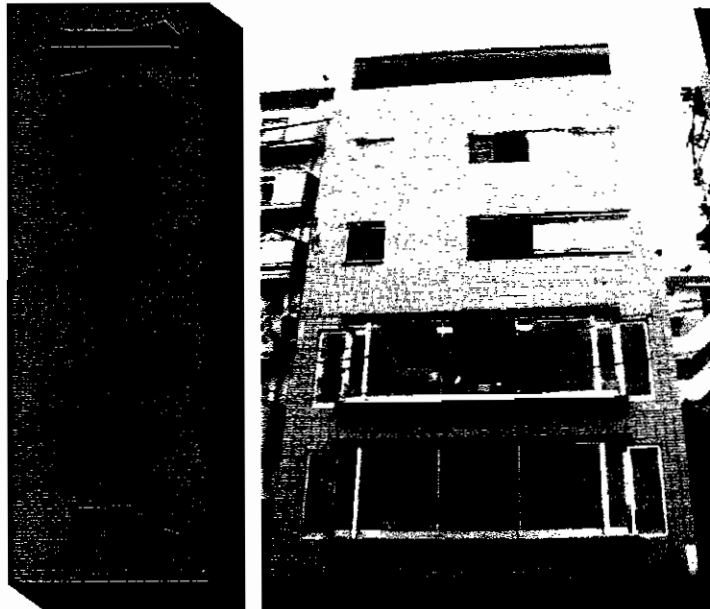

敷金0ヶ月!!

南小倉駅歩2分!!
諸事便利な立地!!

所有者変更に伴ない
H21年12月内装リフォーム完了
H21年11月外装リフォーム完了

最寄駅	JR南小倉駅		
賃貸条件	賃料	73,500円	
		敷金0ヶ月	
物件所在地	北九州市小倉北区木町3丁目13-27		
交通	JR日豊本線南小倉駅 徒歩2分		
建物	建物名	オブリックビル	
	構造・規模	SRC造6階建1階部分	
使用部分面積	使用部分面積	62.44m ² (18.88坪)	
築年月	平成2年6月	契約期間	5年
管理費等	5,250円		
土地面積		用途地域	商業地域
駐車場	近隣8,400円		
現況	空	引渡日	即
接道状況(角地・開口)	幅員8m市道に10m接道		
本体設備	E・V・上下水道・都市ガス		
各戸設備	照明・ミニキッチン・ウォシュレット		
備考			

アットホーム・ファクトシート (不動産情報流通システム専用物件資料)



図面コード: LF0172308 物件番号: 76410154-3

福岡県知事免許(7)第8852号 (社)福岡県宅地建物取引業協会会員

ERUZA 株式会社 エルザ
北九州市小倉北区米町1丁目5番18号(第15エルザビル1F)

☎093(521)3333(代)
FAX093(521)3429

担当:田中



★
携帯サイトは
こちらから
ご利用ください

客付会社様へ	手数料	0%	100%
広告の料金に相当する額	手数料	0%	100%
1ヶ月返相談	取引態様:	貸主	
広告転載可	情報公開日:	22.1.13	

物件所在
福岡
小倉北区
木町

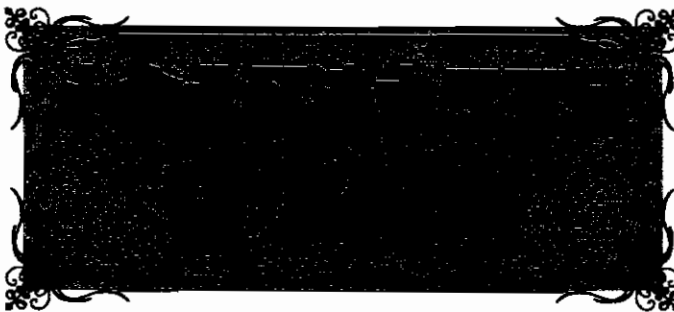

 西鉄バス「清水町」停徒歩2分

☆諸事便利な立地です!
☆エアコン無償貸与します
(※但し、メンテナンス等は借主負担)

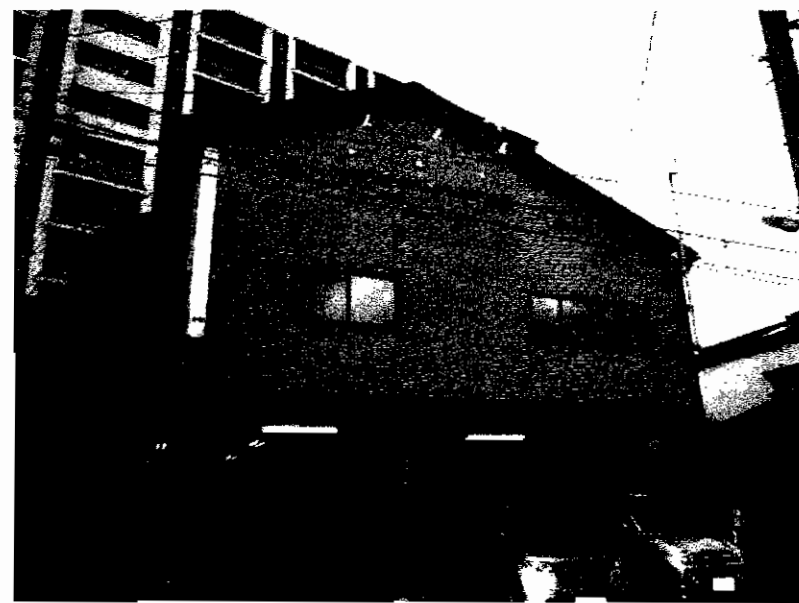

◇駐車場3台可能◇

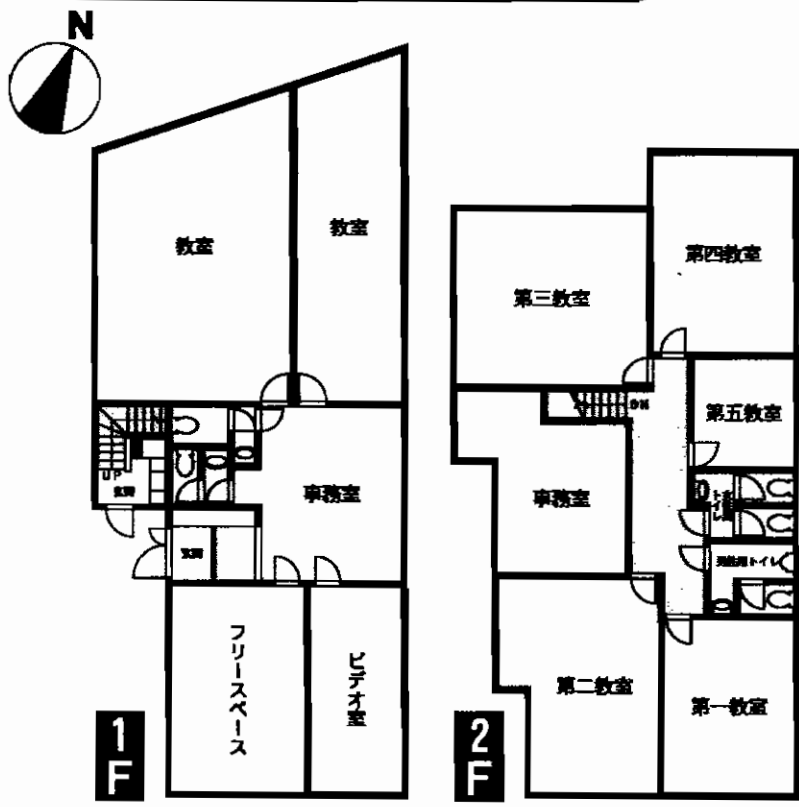

◎事務所や学習塾に最適!◎

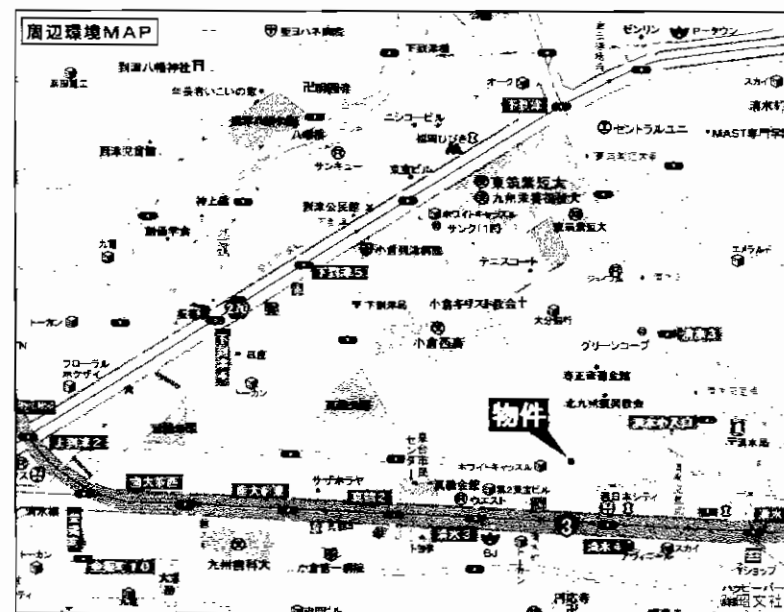

最寄駅	西鉄バス「清水町」停		
賃貸条件	賃料	500,000円	
		敷金4ヶ月(敷引3ヶ月)	
物件所在地	北九州市小倉北区清水三丁目13-19		
交通	西鉄バス「清水町」停 徒歩2分		
建物	建物名	清水三丁目 貸事務所	
	構造・規模	軽量鉄骨造2階建	
	使用部分面積	331.69m ² (1F:136.68m ² 2F:195.01m ²)	
築年月	平成14年3月	契約期間	3年
管理費等	無		
土地面積		用途地域	
駐車場	3台付無料(普通車:1台分、軽:2台分)		
現況	賃貸中	引渡日	平成22年4月以降
接道状況(角地・間口)			
本体設備	公共上下水・電気・都市ガス		
各戸設備			
備考	現在、学習塾営業中です。 ※エアコンは無償貸与として、メンテナンス及び処分は借主負担とする。		

アットホーム・ファクトシート (不動産情報流通システム専用物件資料)



図面コード: LF0179312 物件番号: 76410205-1

福岡県知事(2)第14780号 所属団体 福岡県宅地建物取引業協会
パマンショップ 株式会社 不動産中央情報センター 本店

北九州市小倉北区東篠崎1丁目5-1
8093(931)5196
 FAX093(951)1889 担当:富山・末永

客付会社様へ
 広告転載可
 手数料
 手数料
 0% 100%
 0% 100%
 ■取引態様: 媒介
 ■情報公開日: 22.1.14

物件所在
 福岡
 小倉北区
 清水

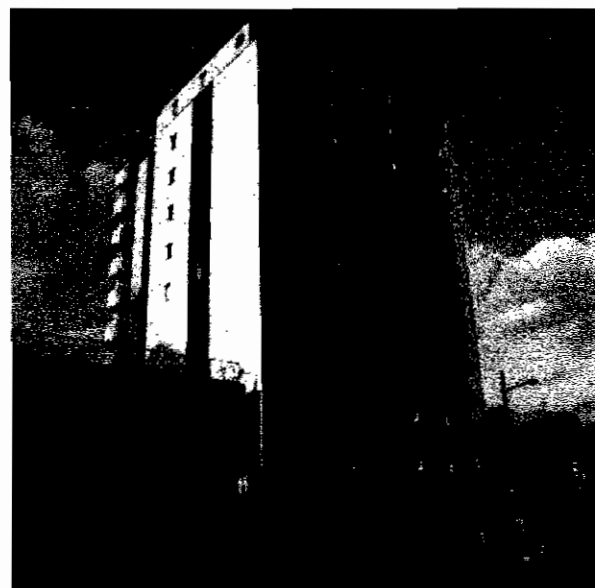
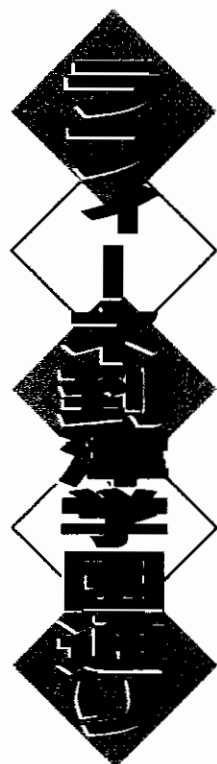

西鉄バス「下津四丁目」停 徒歩2分

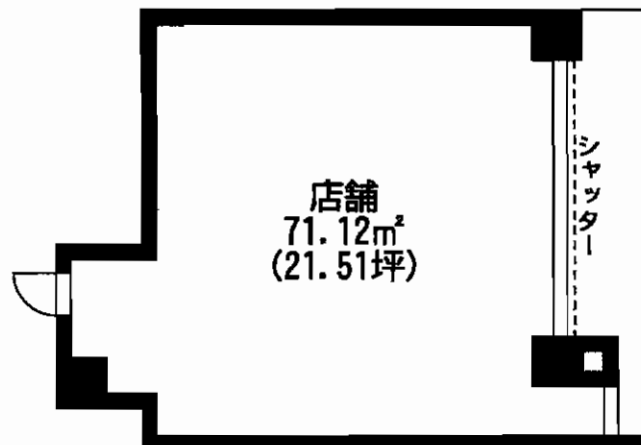

102号

☆ロードサイドの好立地！
☆集客見込めますよ♪

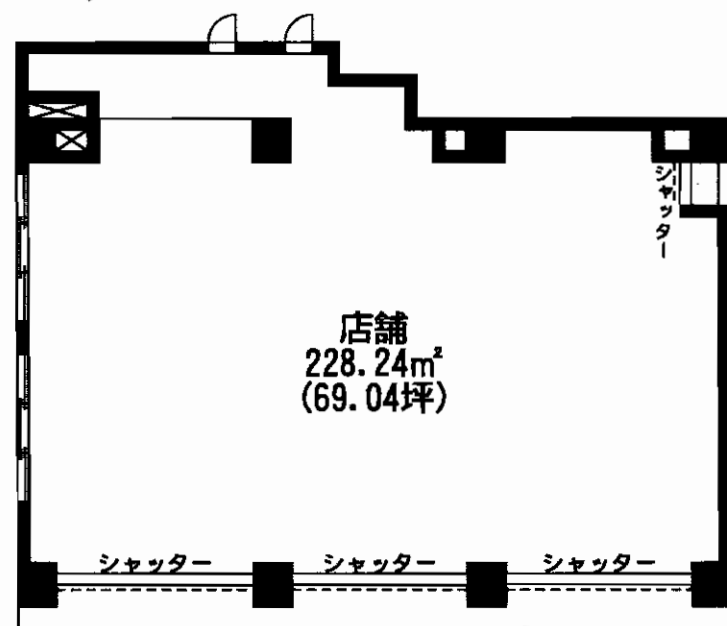

101号

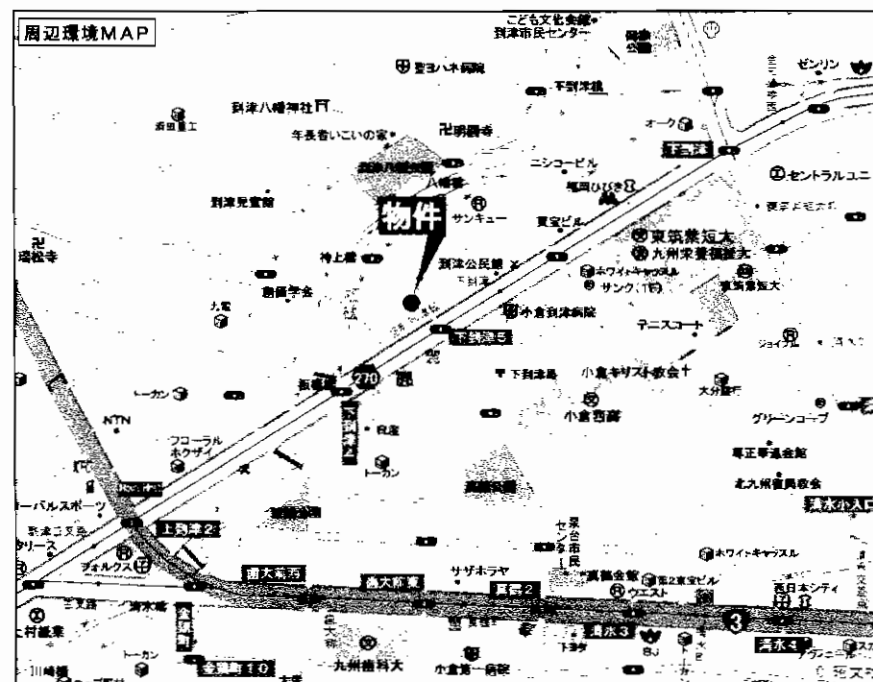

最寄駅	西鉄バス「下津四丁目」停		
賃貸条件	賃料 101号 655,880円 102号 182,835円(税込)		
	敷金6ヶ月(実費精算)		
物件所在地	北九州市小倉北区下津四丁目13-19		
交通	西鉄バス「下津四丁目」停 徒歩2分		
建物名	ラフィーネ到津学園通り		
	鉄筋コンクリート造11階建1階部分		
使用部分積	101号・228.24m ² (69.04坪)		
	102号・71.12m ² (21.51坪)		
築年月	2008年3月	契約期間	3年
管理費等	無		
土地面積		用途地域	商業地域
駐車場	有		
現況	賃貸中	引渡日	平成22年3月以降
接道状況(内地・間口)			
本体設備			
各戸設備			
備考	現在、分譲マンション現地案内所として賃貸中。 ※駐車台数は御相談下さい		

アットホーム・ファクトシート (不動産情報流通システム専用物件資料)



図面コード：LF0183112 物件番号：76410204-1



福岡県知事(2)第14780号 所属団体 福岡県宅地建物取引業協会
アマンショップ 株式会社 不動産中央情報センター 本店

北九州市小倉北区東篠崎1丁目5-1
8093(931)5196
FAX093(951)1889 担当:富山、未永

客付会社様へ

広告費相談
広告転載可

手数料	0%	100%
手数料	0%	100%

■取引態様: 媒介
■情報公開日: 22.1.14

物件所在
福岡
小倉北区
下津

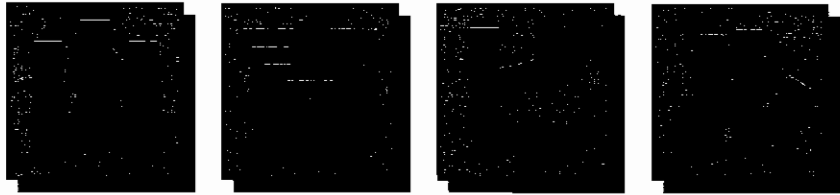

「熊本2丁目」バス停徒歩1分

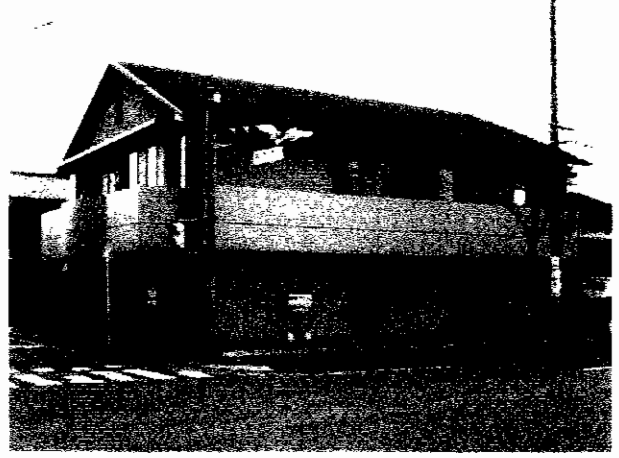

 ☆前面道路広く
 車付けの良い立地!
 ☆バス道路に面する角地!
 ☆パン屋さん・調剤薬局
 美容院・花屋さん
 ケーキ屋さん向き!

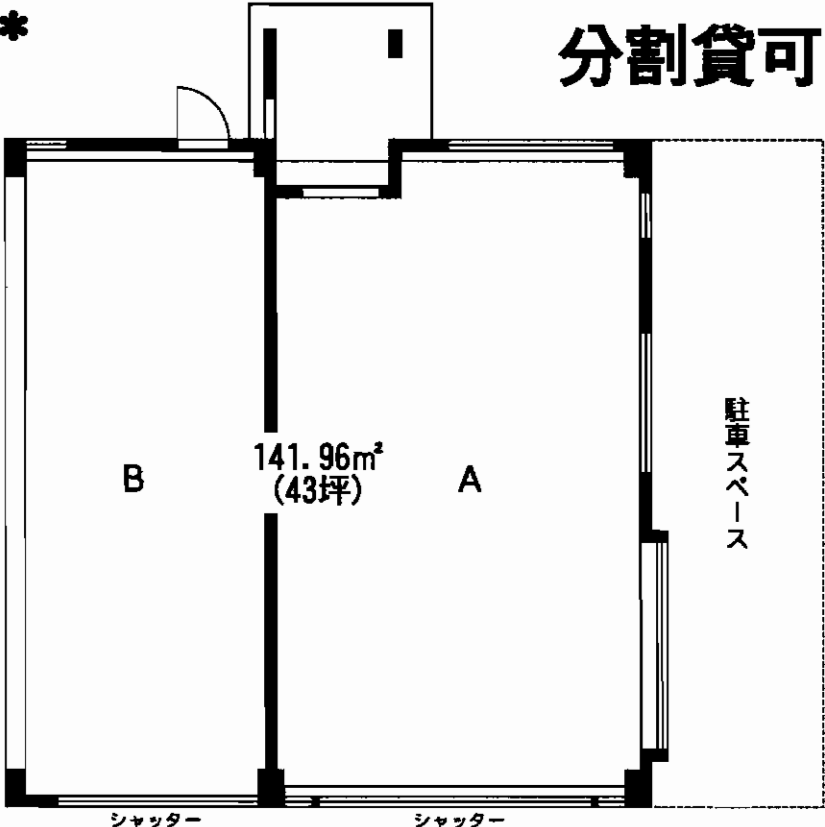
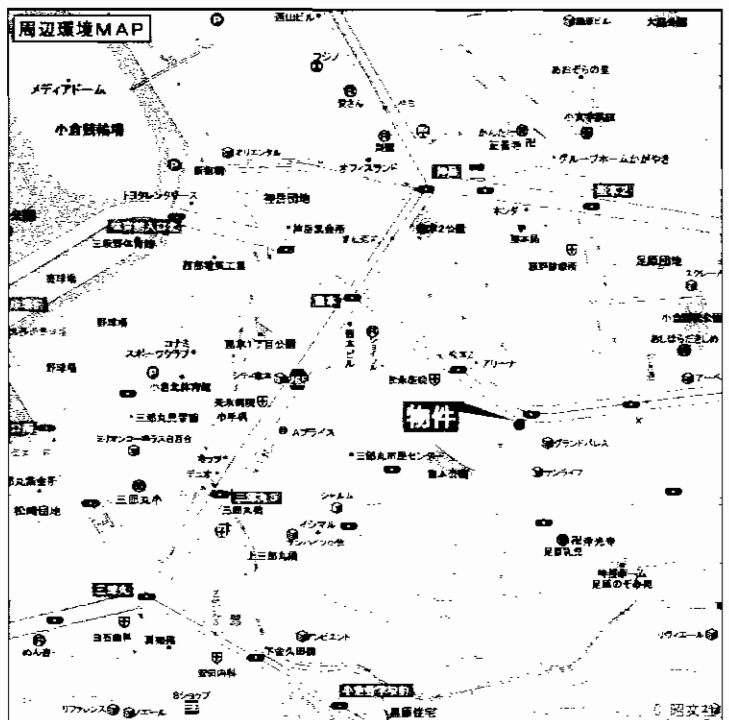

分割貸可

最寄駅	JR城野駅		
賃貸条件	賃料	357,000円(税込)	
		敷金6ヶ月(4)	
物件所在地	北九州市小倉北区熊本3丁目1-12		
交通	西鉄バス熊本2丁目停 徒歩1分		
建物	建物名	山喜ビル	
	構造・規模	RC造2階建1階部分	
	使用部分面積	141.96m ² (43坪)	
築年月	平成12年3月	契約期間	2年
管理費等	無し		
土地面積		用途地域	商業地域
駐車場	有 2台付(無料)		
現況	空	引渡日	即
接道状況(角地・開口)			
本体設備			
各戸設備			
備考	荒仕上げ(内装については諸事相談) 分割貸可 A 26.5坪 226,000円(駐車場2台付) B 16.5坪 138,600円		

アットホーム・ファクトシート (不動産情報流通システム専用物件資料)



図面コード: LF0101312 物件番号: 76410193-1



不動産のことなら (社)全日本不動産協会 福岡県知事(2)第14423号 北九州市小倉北区馬借1丁目13-5 ヒット馬借BLD 1F

株式会社 ヒット

8093(521)1023
 FAX093(521)1114

客付会社様へ
 諸条件交渉可
 広告掲載要確認

手数料	手取	0%	賃	100%
	敷金の割	0%	滞	100%
	退去の割	0%	滞	100%
■取引態様: 専任媒介				
■情報公開日: 22.1.14				

物件所在
 福岡
 小倉北区
 熊本

賃貸テナント

◆◆小倉北区◆◆

●モノレール
●香春口三萩野駅徒歩1分!



最寄駅 **モノレール香春口三萩野駅**
 賃貸条件 **賃料 81,660円~113,940円**
敷金1ヶ月・礼金2ヶ月

物件所在地 **福岡県北九州市小倉北区昭和町13-13**
 交通 **モノレール香春口三萩野駅 徒歩1分**
 建物名 **メゾン東武三萩野**
 建築・規模 **鉄骨造陸屋根9階建3階部分**
 使用部分面積 **42.97㎡~62.18㎡**

築年月	1996年1月	契約期間	2年
管理費等	2,000円		
土地面積		用途地域	
駐車場	敷地内立体駐車場 10,500円		
現況	空	引渡日	即
接道状況 (角地・間口)			
本体設備			
各戸設備			
備考	保証会社加入義務要 面積相談可 2階・4階部分テナント有		

賃貸条件
キャンペーン中!!

☆H22年3月末申込み分まで

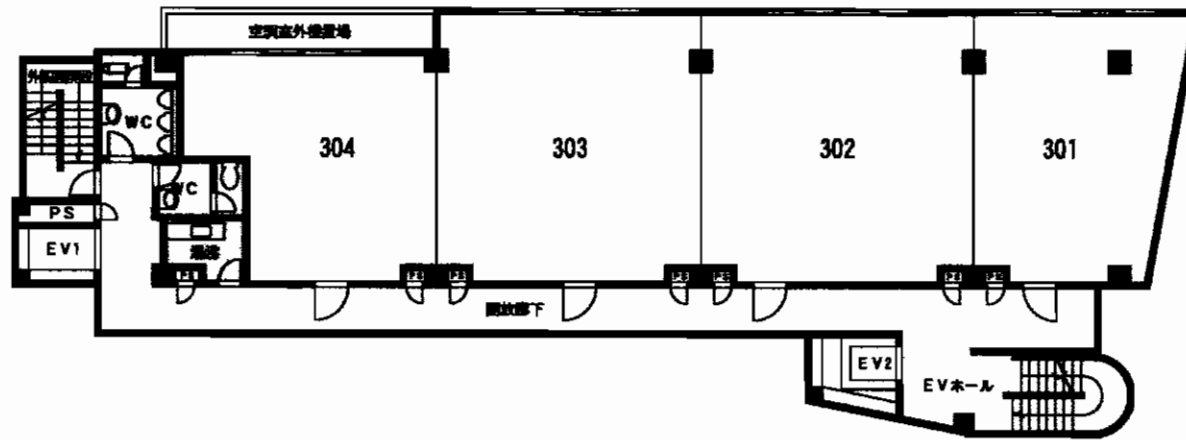

304号...42.97㎡ **81,660円** 303号...62.81㎡ **113,940円**
 302号...62.81㎡ **113,940円** 301号...46.28㎡ **98,000円**

アットホーム・ファクトシート (不動産情報流通システム専用物件資料)



図面コード: LF0132609 物件番号: 76410180-7

国土交通大臣免許(4)第5407号 宅地建物取引業協会会員 〒800-0025 北九州市門司区柳町1丁目3番30号

(株)東武住販 北九州門司店

8093 (381) 7005(代)
 FAX093 (381) 6857 担当:末富



客付会社様へ

・広告可!!
 ・諸条件相談可!!
 ・AD100%

手数料	0%	100%
手数料	0%	100%
取引態様	貸主	
情報公開日	22.1.14	

物件所在
福岡
小倉北区
昭和町

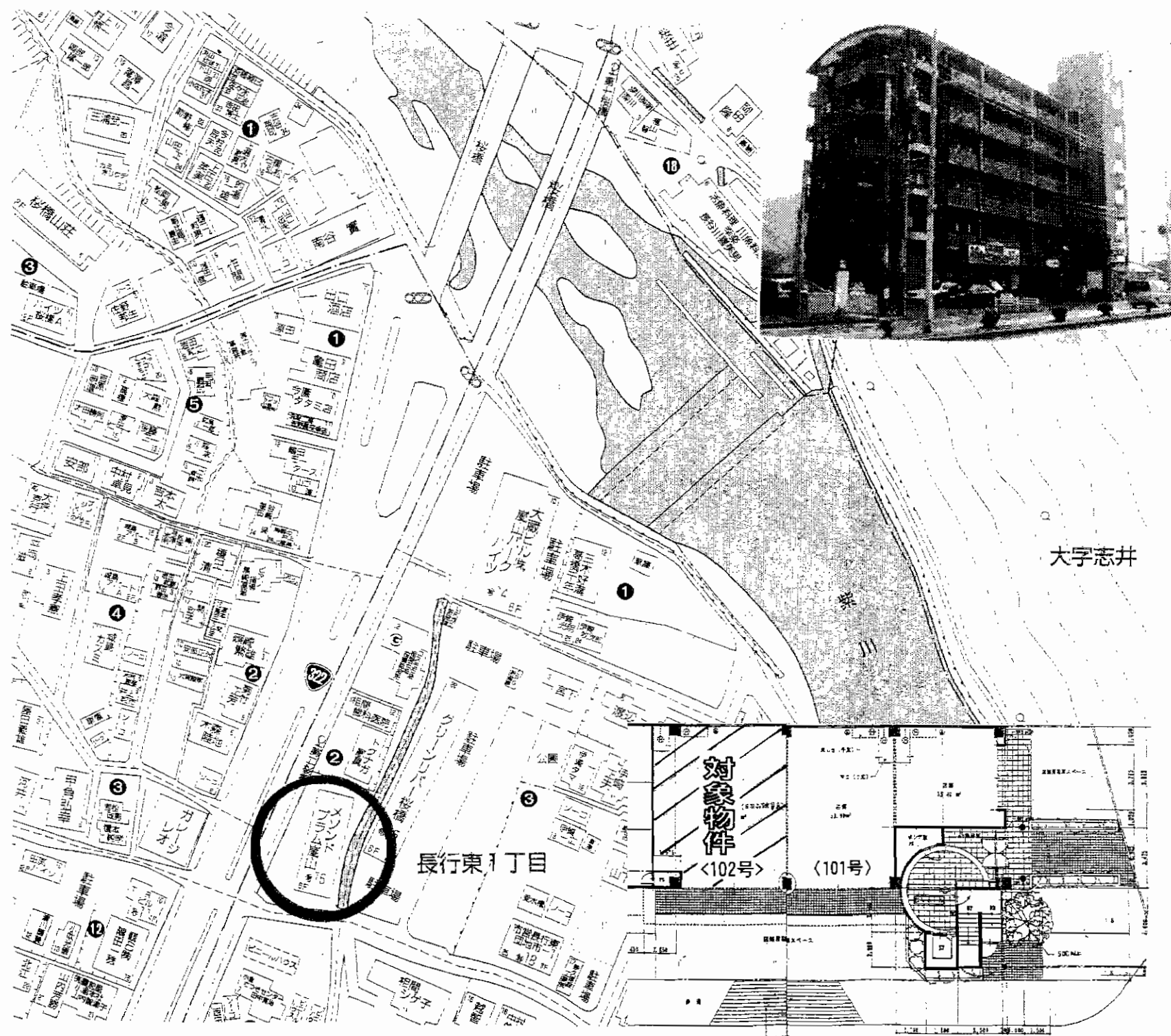

物件種目	貸店舗・事務所		
最寄駅	北九州高速鉄道徳力嵐山口駅		
賃貸条件	賃料	128,000円(税込)	
	敷金	6ヶ月・礼金1ヶ月	
物件所在地	北九州市小倉南区長行東1丁目2-1		
交通	北九州高速鉄道徳力嵐山口駅 徒歩6分		
建物	建物名	メゾンドプラム嵐山	
	構造・規模	鉄筋コンクリート造6階建1階部分	
使用部分面積	102号室:69.59m ² (21.05坪)		
築年月	1997年3月	契約期間	3年
管理費等	無		
土地面積		用途地域	第2種住居地域
駐車場	無料(店舗前面2台~3台)		
現況	空	引渡日	即
接道状況(角地・間口)	国道322号線下り車線に面す		
本体設備	トイレ・照明器具・流し台		
各戸設備			
備考	<ul style="list-style-type: none"> ■ 契約時保証料負担金: 個人契約50%・法人契約80% ■ 内装は事務所使用に補修済(壁クロス、床CFシート) ■ 利用業種相談 ※隣接テナントは美容室・家具店、隣地セブンイレブン有 		

アットホーム・ファクトシート (不動産情報流通システム専用物件資料)



図面コード: MT0169309 物件番号 76410174-5

福岡県知事免許(3)13665号
ARKHILLS
 有限会社 アークヒルズ

〒802-0974
 小倉南区徳力7丁目1番20号メンテックビル1階
TEL962-8448 (社)福岡県宅地建物取引業協会会員

客付会社様へ
 広告転載可

手数料	手取料	0%	仲介料	100%
	手数料	0%	仲介料	100%

 ■取引態様: 専任媒介
 ■情報公開日: 22.1.13

物件所在
 福岡
 小倉南区
 長行東

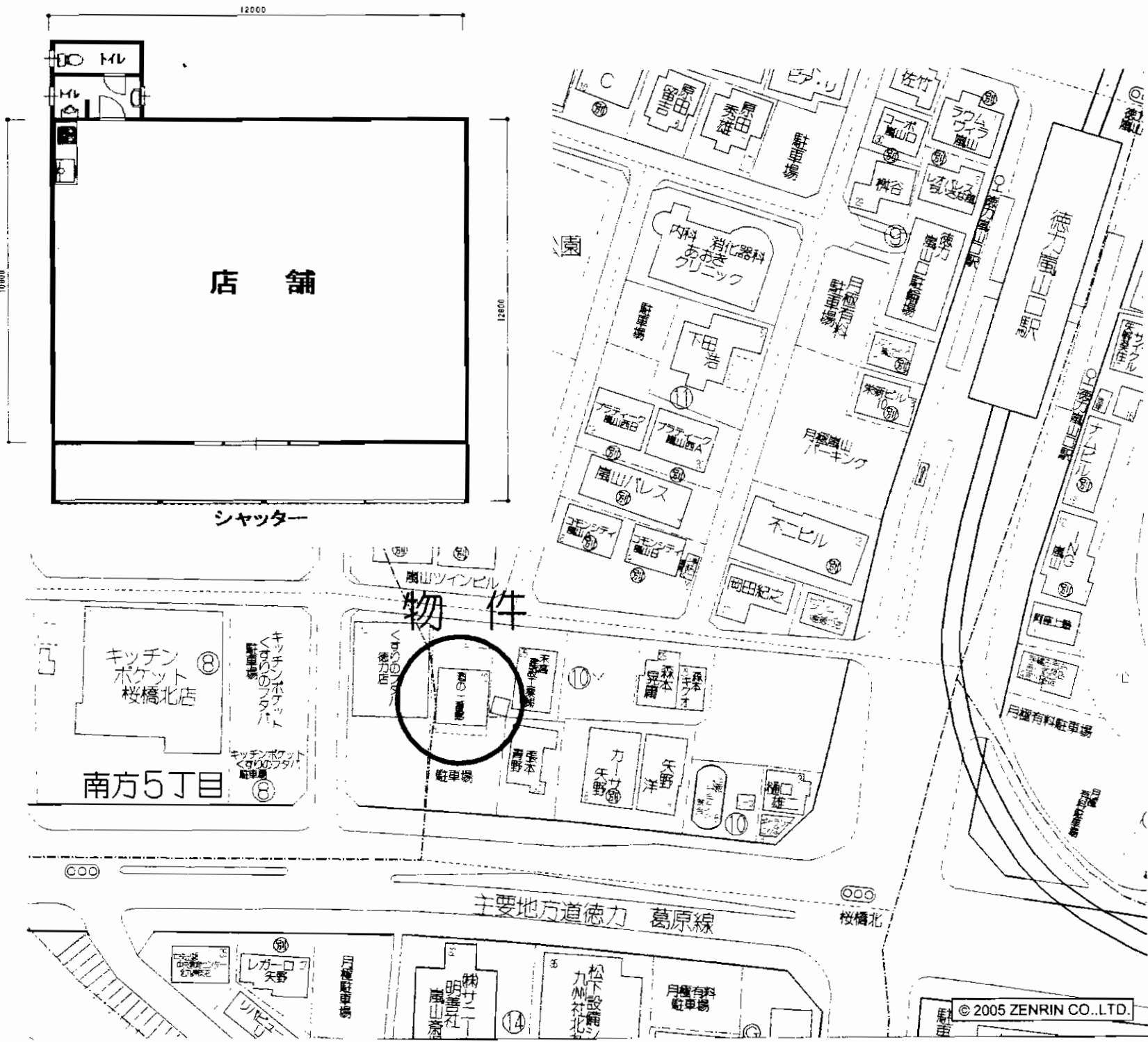

貸店舗・事務所

モノレール徳力嵐山口駅

賃料 **380,000円**
 敷金**5ヶ月**(敷引き**3ヶ月**)

物件所在地 北九州市小倉南区徳力6丁目10-12

交通 モノレール徳力嵐山口駅 徒歩2分

建物名
 構造・規模 **鉄骨造1階建1階部分**
 使用部分面積 **153.34㎡ (46.38坪)**

築年月 平成8年6月 契約期間 3年
 管理費等 無
 土地面積 807.72㎡ 用途地域
 駐車場 前面15台(無料)・裏10台(無料)
 現況 空 引渡日 即
 接道状況 (角地・間口)
 本体設備 電気・上下水道・プロパンガス・水洗トイレ
 各戸設備 ミニキッチン

備考 保証料(全保連)賃料の50%

© 2005 ZENRIN CO.,LTD.

■図面と現況が相違する場合は現況優先とさせていただきます。

アットホーム・ファクトシート (不動産情報流通システム専用物件資料)



図面コード: M0129309

物件番号 76410165-5

福岡県知事免許(1)第16427号

株式会社八和不動産商事

北九州市八幡東区荒生田2丁目2-17

TEL (093) 651-3383

FAX (093) 652-3782

客付会社様へ

広告転載可

手数料	手取料	0%	100%
	手取料	50%	50%

■取引態様: 媒介
 ■情報公開日: 22.1.13

物件所在

福岡

小倉南区

徳力

貸事務所

小倉南区長行東

エアコン付

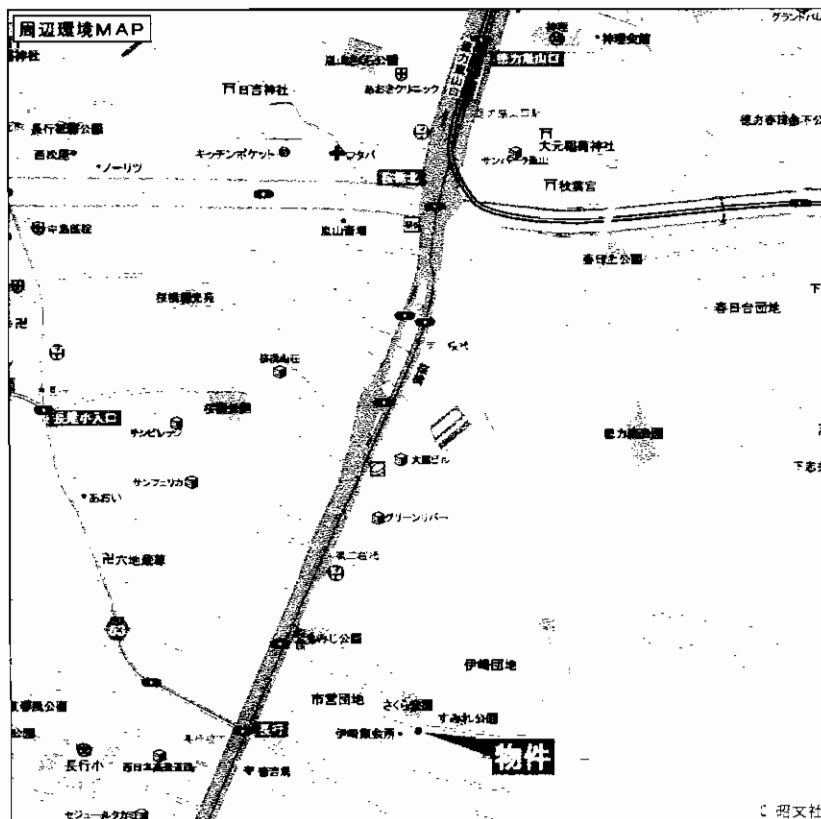

☆国道322号至近!!
☆駐車場5台OK!!

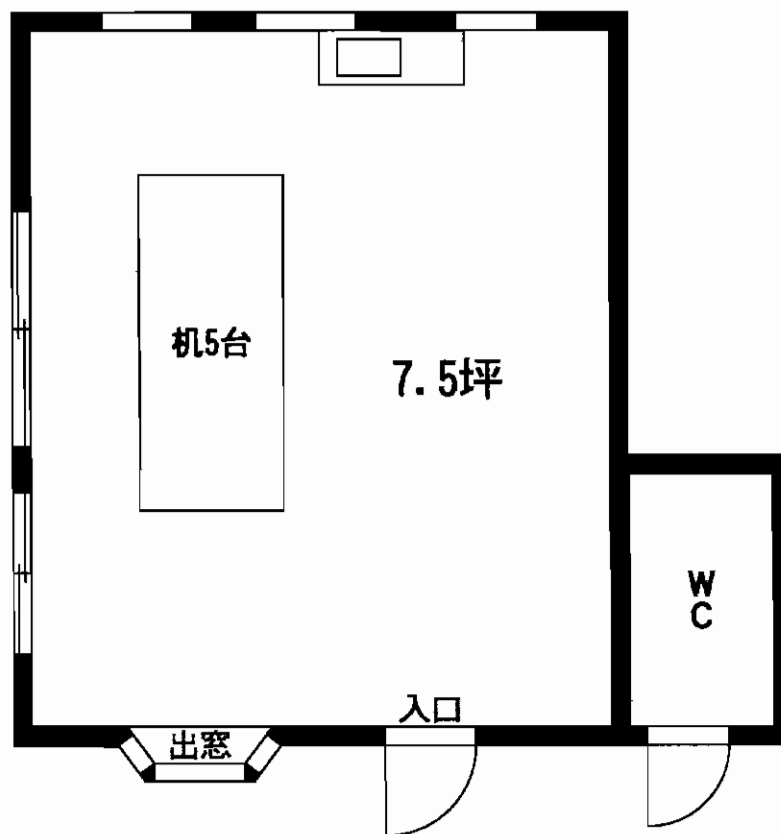

駐車場

・間取は略図につき現況優先

倉庫付!! (約25m²)

最寄駅	西鉄バス「長行校下」停		
賃貸条件	賃料	45,000円	
		敷金3ヶ月(3)	
物件所在地	北九州市小倉南区長行東1-11-16		
交通	西鉄バス「長行校下」停 徒歩8分		
建物	建物名	長行東事務所	
	構造・規模	鉄骨造平屋建	
	使用部分積	25m ² (7.5坪)	
築年月	H14年1月	契約期間	2年
管理費等	無		
土地面積		用途地域	
駐車場	5台		
現況	空	引渡日	即日
接道状況 (角地・間口)			
本体設備			
各戸設備	エアコン・流し台・机5台		
備考	<ul style="list-style-type: none"> ・他に倉庫付(約25m²) ・机の撤去可能 ・WCは2Fのテナントさんと共同使用です。 		

アットホーム・ファクトシート (不動産情報流通システム専用物件資料)



平成21年8月公開 No.76290059
6.5万円より値下げしました

図面コード: LF0169309 物件番号: 76410176-3

福岡県知事免許(3)第13841号 (社)福岡県宅地建物取引業協会会員

さくら不動産

北九州市小倉南区城野4丁目5番22号
8093(941)7704
FAX093(921)7617

客付会社様へ

値下げ再配布
広告転載要確認

手数料	手取	0%	仲介	100%
	手数料	0%	仲介	100%

■取引態様: 専任媒介
■情報公開日: 22.1.13

物件所在
福岡
小倉南区
長行東

オリエンタル青山

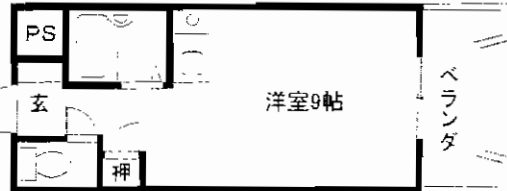

(22.00㎡) 103号・302号(反転タイプ) **33,000円**

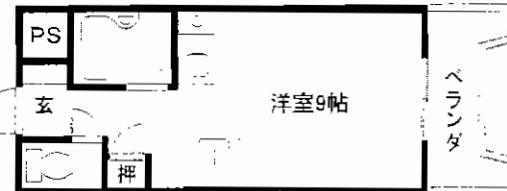

(32.64㎡) 402号・403号(反転タイプ) **34,000円**

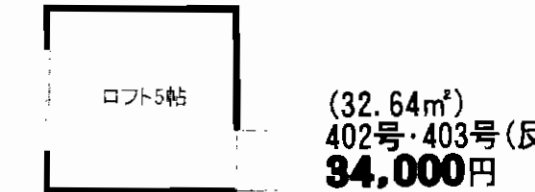

(41.25㎡) 207号 **40,000円**

入居費用5万円キャンペーン

(平成22年3月末申込分まで)

※207号(1LDK)は入居費用6万円キャンペーン

★入居費用5万円の内訳 (4月1日入居の場合)
保証料 10,000円
火災保険料 15,750円
賃料(4月分) 24,250円 (207号 34,250円)
計 50,000円

※駐車場料金は上記金額には含まれません。
 ※合計5万円を超える場合はフリーレント!!



賃貸マンション

西鉄バス南王子停

1R・1R+ロフト・1LDK

賃料 **33,000円~40,000円**

敷金0・礼金0

物件所在地 北九州市八幡西区青山3丁目14-31

交通 西鉄バス南王子停 徒歩4分

建物名 オリエンタル青山
 構造・規模 鉄筋コンクリート造4階建
 使用部分面積 22.0㎡~41.25㎡
 間取内訳 左図参照

築年月	平成2年4月	契約期間	2年
管理費等	無		
駐車場	無		
現況	空	入居日	即
本体設備	電気・LPガス		
各戸設備	ガスコンロ付・バストイレ別・シャワー・給湯・ベランダ・冷暖エアコン		
保険等	加入義務2年間 料金15,750円		
備考	閑静な住宅街です。 ※保証会社要で毎月の家賃に1.89%の手数料有。		

アットホーム・ファクトシート (不動産情報流通システム専用物件資料)



図面コード: MF0129309 物件番号 76410181-8

福岡県知事免許(1)第15497号

ウチヤマグループ (株)ボナー

〒802-0044 福岡県北九州市小倉北区熊本2-10-10
8093(551)0008
 FAX093(531)7577

客付会社様へ
広告費200%
 広告可
 現地キー有

手数料
 手数料の割合 0% 100%
 手数料配分の割合 0% 100%
 ■取引態様: 媒介
 ■情報公開日: 22.1.13

物件所在

福岡
 八幡西区
 青山

福岡県北九州市八幡西区下上津役1丁目周辺の地図

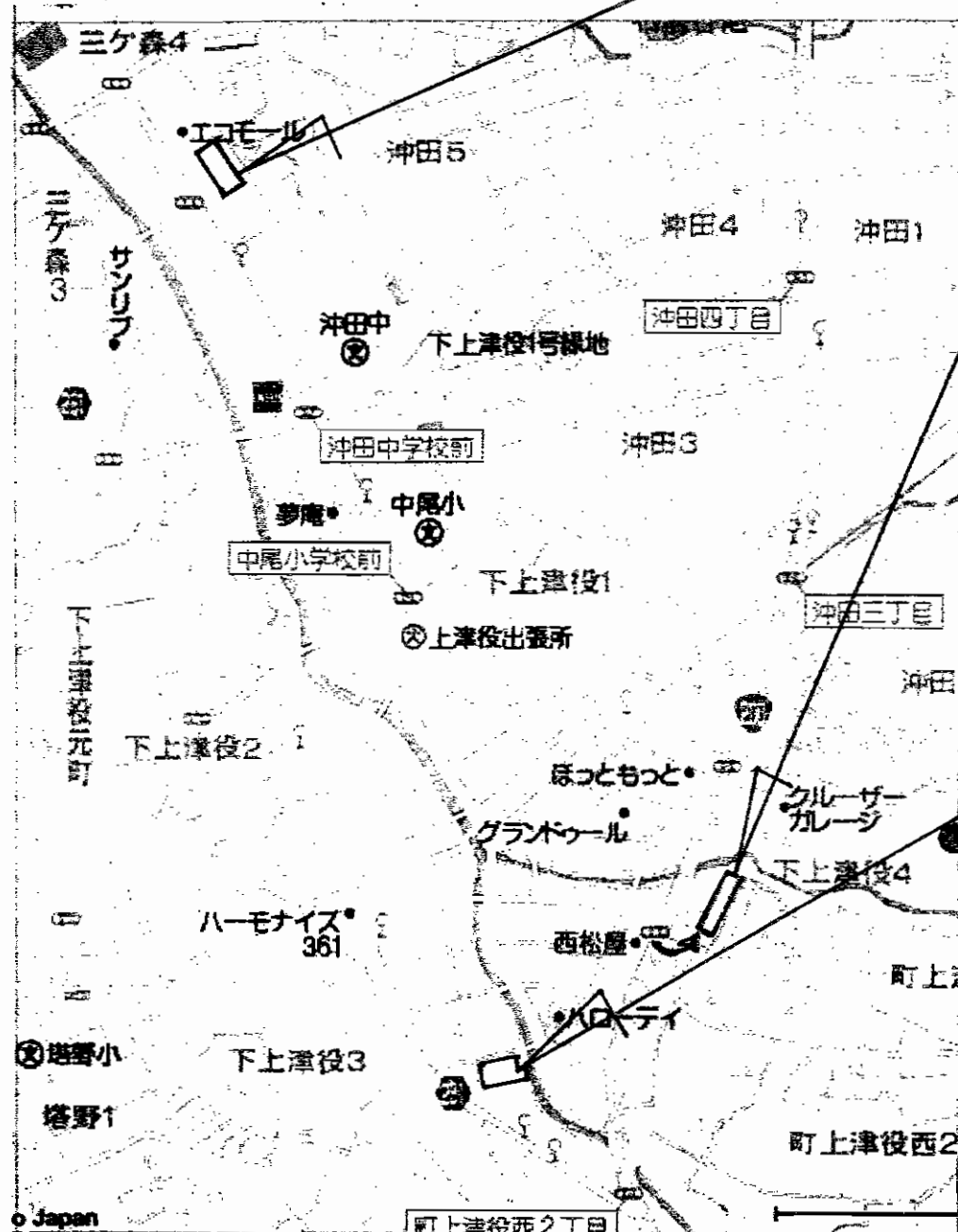

○ リオ・グランデ芳賀 C-202

- ◆所在地: 北九州市八幡西区三ヶ森4丁目12-41
- ◆交通: 三ヶ森電停徒歩7分
- ◆賃料: 55,000円
- ◆敷金: 3ヶ月(3ヶ月)
- ◆構造: 軽量鉄骨造 2階建 2階部分
- ◆面積: 55.42㎡
- ◆築年月: 平成4年6月
- ◆駐車場: 3000円/月(2台目3000円)
- ◆共益費: 2000円/月 ◆契約期間/2年
- ◆保険: 15,000円/2年
- ◆現況: 空
- ◆入居日: 即
- ◆設備: 給湯・シャワー・バルコニー・駐輪場
- ★その他: 2LDK, A-101, 賃料 55,000円

賃貸アパート 2LDK

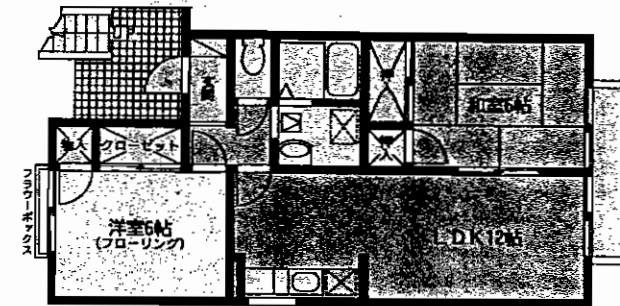

○ ウイルモア芳賀103号 2DK

- ◆所在地: 北九州市八幡西区町上津役西1丁目19番12号
- ◆交通: 西鉄バス下上津役1丁目停徒歩5分
- ◆賃料: 50,000円
- ◆敷金: 3ヶ月(3ヶ月)
- ◆構造: 軽量鉄骨造 2階建 1階部分
- ◆面積: 48.59㎡
- ◆築年月: 平成15年8月
- ◆駐車場: 3000円/月
- ◆管理費: 2000円/月 ◆契約期間/2年
- ◆保険: 15,000円/2年
- ◆現況: 空
- ◆入居日: 即
- ◆設備: 給湯・シャワー・駐輪場
- ◆設備: TVインターホン・ウォシュレット・違い吹き

賃貸アパート

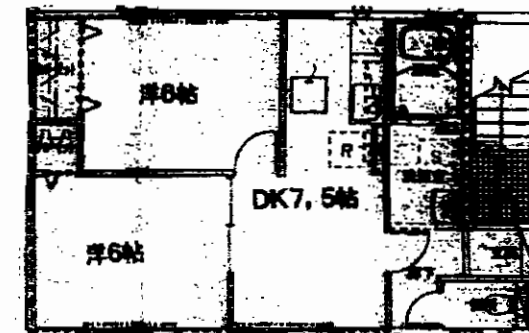

○ ロイヤルガーデン芳賀 A-201 2LDK

- ◆所在地: 北九州市八幡西区下上津役3丁目5-29
- ◆交通: 西鉄バス下上津役3丁目停徒歩2分
- ◆賃料: 65,000円
- ◆敷金: 3ヶ月(実費)
- ◆構造: 軽量鉄骨造 2階建 2階部分
- ◆面積: 55.47㎡
- ◆築年月: 平成12年3月
- ◆駐車場: 1台付き無料(2台目4,000円)
- ◆管理費: なし ◆契約期間/2年
- ◆保険: 15,000円/2年
- ◆現況: 空
- ◆入居日: 即
- ◆設備: 給湯・シャワー・BS・バルコニー・駐輪場

賃貸アパート

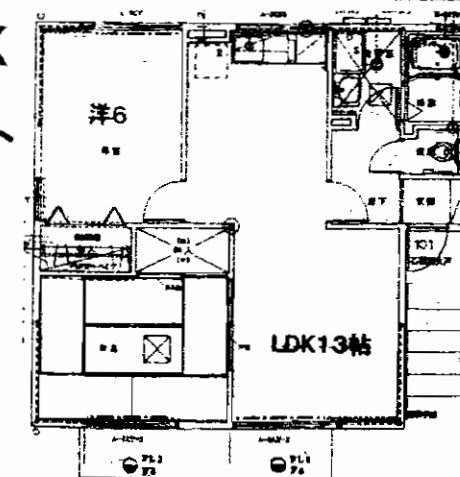

★その他: 2LDK, C-102, 賃料 64,000円 ・C-103賃料66,000円

アットホーム・ファクトシート (不動産情報流通システム専用物件資料)



図面コード: MT0169312 物件番号 76410199-5

福岡県知事免許(3)第13969号

(有) 芳賀興産

〒807-0075 北九州市八幡西区下上津役2丁目9番3号

TEL:(093)612-6982 FAX:(093)612-6988

(社)福岡県宅地建物取引業協会会員

客付会社様へ

広告転載可

手数料	手取料	0%	100%
手数料	手取料	0%	100%

■取引態様:代理
■情報公開日:22.1.14

物件所在

福岡
八幡西区
三ヶ森

東建コーポレーション

ソレイユI(八幡西区)

☆シャトルTタイプ・システムキッチン・浴室乾燥機が人気です!



フローリング



シャワートイレ

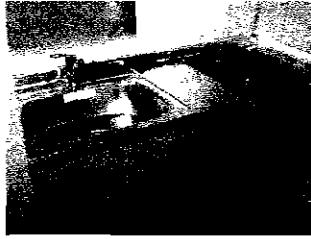
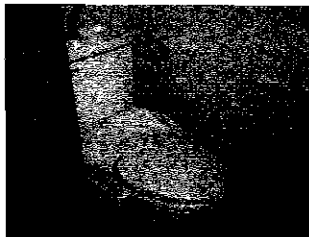

システムキッチン

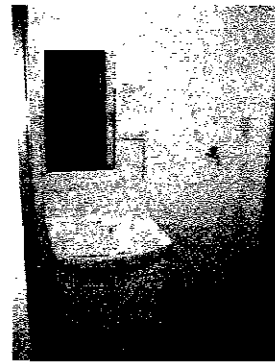

シャンプードレッサー

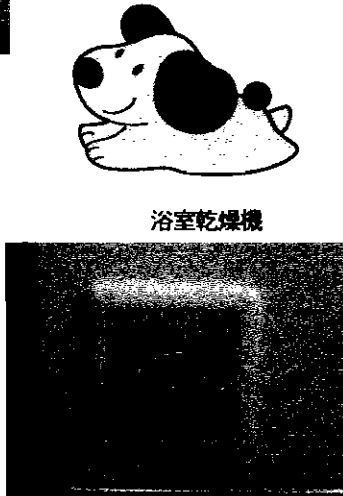

浴室乾燥機

☆ペット可(犬・猫二匹までOK!!)
☆2人入居OK!! ☆専用庭付!!

※間取図が現状と異なる場合、現状を優先とします。

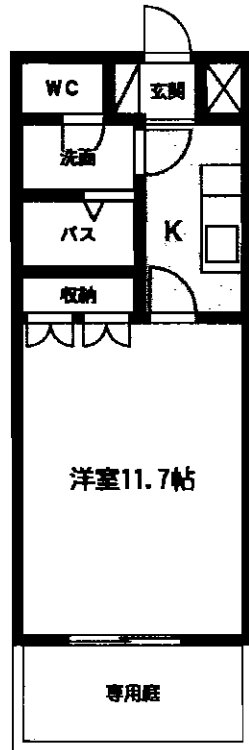

フルレントーカ月!!

都市高速・九州自動車道アクセス良好! ディスカウントスーパーでお買い物!

現地案内図

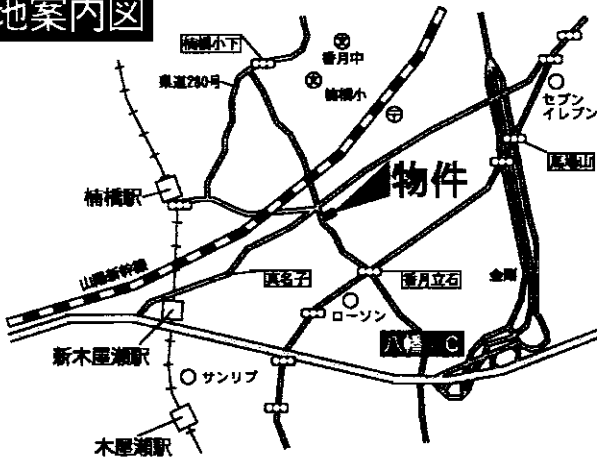

賃貸コーポ

西鉄バス緑ヶ丘停

1 K

賃料 105号 **44,000円**

保証金**51,250円** 礼金なし(実費精算)

北九州市八幡西区楠橋南1-7-31

西鉄バス緑ヶ丘停 徒歩5分

筑豊電鉄楠橋駅 徒歩10分

建物名	ソレイユI
構造・規模	重軽量鉄骨造2階建(12戸)
使用部分面積	33.25m ² (10.05坪)
間取内訳	洋11.7帖K3帖

築年月	平成18年5月	契約期間	2年
管理費等	共益費 2,000円		
駐車場	有(5,250円) 2台目(4,200円)/月		
現況	空	入居日	即
本体設備	駐輪場		
各戸設備	BS・カードキー・システムキッチン・浴室乾燥機・インターホン・エアコン・照明器具・シャンプードレッサー・シャワー付トイレ・ミラーダンス付収納・センサーライト・室内パン		
保険等	加入義務要		
備考	・ペット…犬(保証金2ヶ月) 猫(保証金3ヶ月) ・法人契約は保証金3ヶ月 ・要保証会社加入、但し保証金3ヶ月の場合は不要		

広告有効期限:3月末日迄

アットホーム・ファクトシート(不動産情報流通システム専用物件資料)

図面コード: LF0132612 物件番号: 76410211-3



国土交通大臣(8)第3058号 東建コーポレーション株式会社
at home 八幡支店
〒807-0802 福岡県北九州市八幡西区力丸町15-1フェルデンマイスター・カ丸1F

093-602-3200
E-Mail 092@token.co.jp FAX 093-602-3231
ホームページ http://www.token.co.jp/siten/092/

客付会社様へ
AD2ヶ月+3万円
仲介手数料お支払いします。
広告転載可
カギは現地

手数料	手取料	100%	0%
	支払の滞り	0%	100%

■取引態様:専任媒介
■情報公開日:22.11.14

物件所在
福岡
八幡西区
楠橋南

陣山スカイマンション



★敷金2ヶ月
★日当り良好

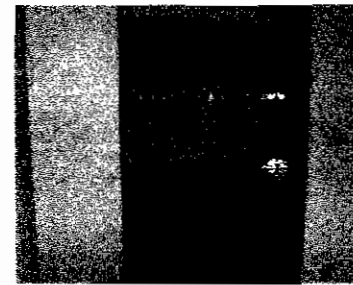

- ◆黒崎都心部まで徒歩圏内!
- ◆スーパー&ドラッグストア至近!
- ◆桃園公園至近!アクセス良好!

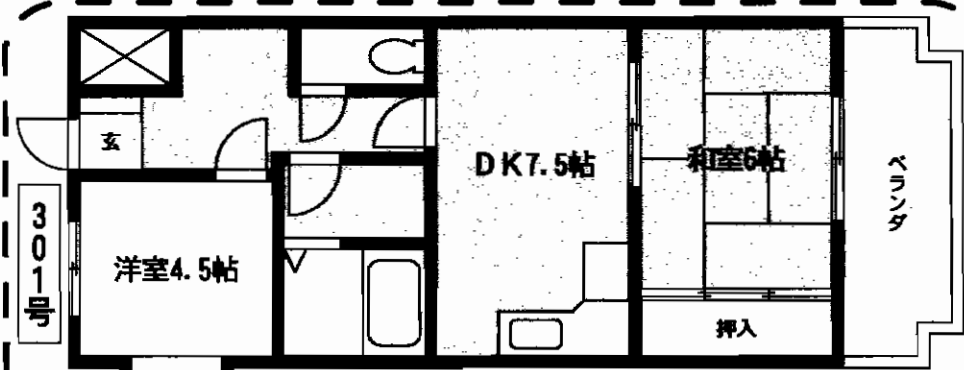
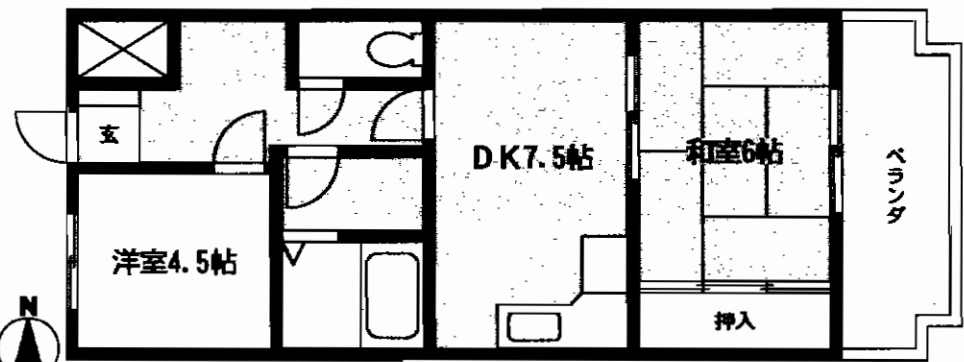
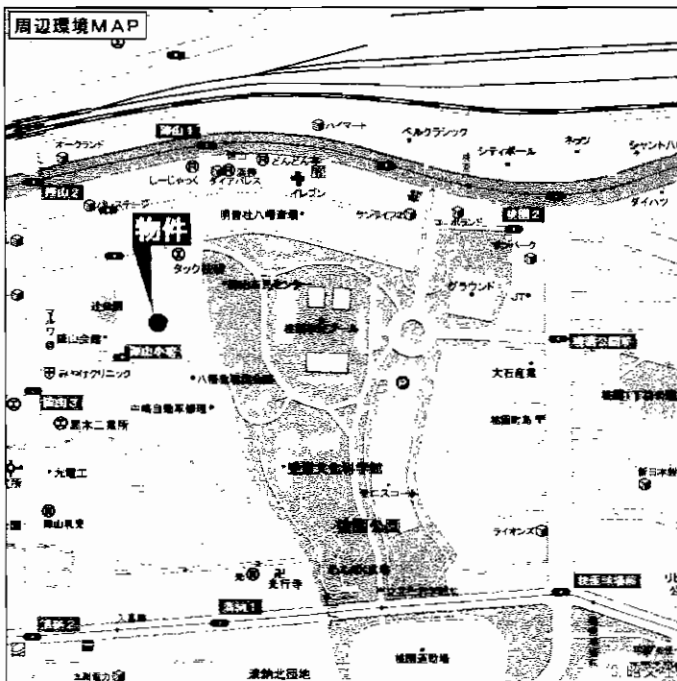

賃料:45,000円 管理費:5,600円
敷金:2ヶ月(2) ⑨:9,000円

物件種別	賃貸マンション		
最寄駅	JR八幡駅		
間取タイプ	2DK		
賃貸条件	賃料	44,000円	
	敷金	2ヶ月 敷引1ヶ月	
物件所在地	北九州市八幡西区陣山2丁目8-10-203号		
交通	西鉄バス陣山停 徒歩4分		
建物	建物名	陣山スカイマンション	
	構造・規模	RC造6階建2階部分	
	使用部分面積	42.75m ²	
	間取内訳	左図参照	
築年月	平成2年12月	契約期間	2年
管理費等	5,500円/月		
駐車場	有8,000円/月		
現況	空家	入居日	即時
本体設備	EV		
各戸設備	エアコン、CATV、お掃除ロボット、洗濯機、インターネット、エコノミーLED照明、バス・トイレシャワー、エアコン		
保険等	要 10,000円/年		
備考			

アットホーム・ファクトシート (不動産情報流通システム専用物件資料)



図面コード: LT0172308 物件番号: 76410158-7

福岡県知事免許(2)第14110号 (社)福岡県宅地建物取引業協会

エス・シー・エル株式会社

北九州市小倉北区馬借三丁目6番33号

8093(521)2331

FAX093(521)2386



お申し込みはこちら
093-521-2331

客付会社様へ
広告転載可
広告費100%

手数料	手取料	0%	仲介	100%
手数料	手数料	0%	仲介	100%

■取引態様: 媒介
■情報公開日: 22.1.14

物件所在
福岡
八幡西区
陣山

シャトレ幸神東A・B

閑静な住宅街 ☆住環境良好

賃貸マンション

最寄駅	西鉄バス大畑停
間取タイプ	1K・2K・2DK
賃料	左記参照
敷金	0ヶ月・礼金0ヶ月

物件所在地 北九州市八幡西区幸神2丁目3-12

交通 西鉄バス大畑停 徒歩2分

建物名	シャトレ幸神東A・B
構造・規模	鉄筋コンクリート造3階建
使用部分面積	左記
間取内訳	

築年月	1987年9月	契約期間	2年
管理費等	共益費2,000円		
駐車場	空無(近隣有6,300円)		
現況	空	入居日	即
本体設備			
各戸設備	エアコン・給湯器(LPGガス)・ユニットバス(シャワー付)・J:COM		
保険等	加入義務要		
備考	総戸数:30戸 駐車場:11台 学校区:黒畑小学校・熊西中学校 予約申し込み時必要書類(申込書・免許証と保険証のコピー) 諸費用(共済会火災保障:21,000円) 水道代 1K 1,470円/月 2K以上 2,100円/月(税込)(井戸)		

A棟 201号 34.86㎡	A棟 102号 28.18㎡	B棟 302号 18.62㎡	B棟 303号 31.20㎡	B棟 105号 18.62㎡	B棟 106号 32.66㎡
44,000円	42,000円	30,000円	42,000円	30,000円	43,000円

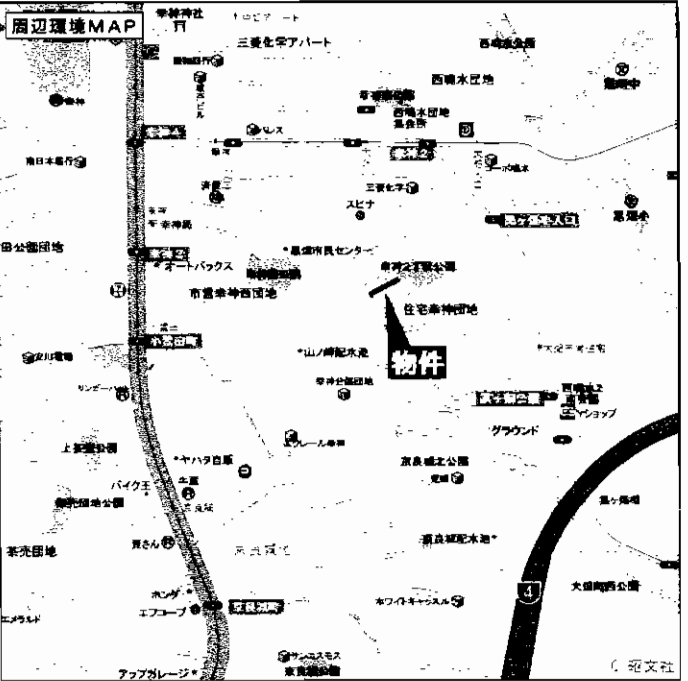

 * 西鉄バス「大畑」停 徒歩2分 *

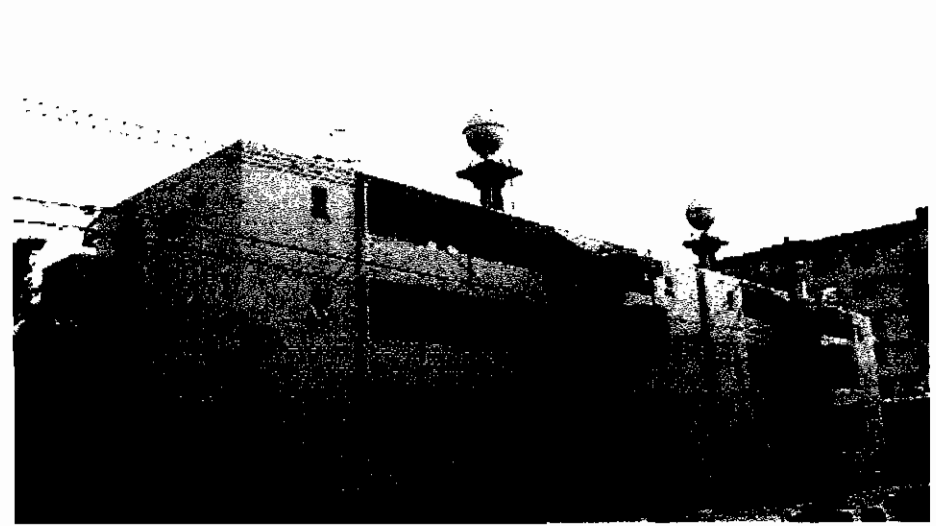

アットホーム・ファクトシート (不動産情報流通システム専用物件資料)



図面コード: LF0132613 物件番号: 76410217-7

国土交通大臣免許(6)第3850号 (社)福岡県宅地建物取引業協会会員

浮城興産株式会社

北九州市戸畑区牧山2丁目3-5

☎093(871)5555
 FAX093(882)7959

客付会社様へ

広告転載要確認
 広告費等相談

■取引態様: 媒介
 ■情報公開日: 22.1.15

物件所在
 福岡
 八幡西区
 幸神



主要幹線道路近隣
交通アクセス良好!!

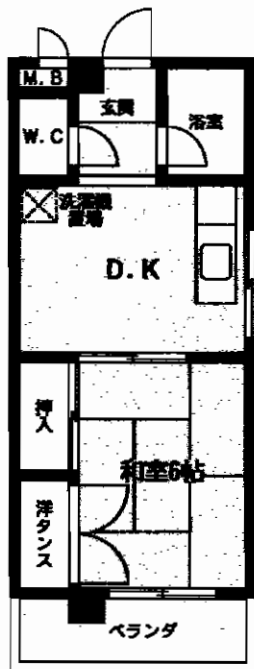

105号

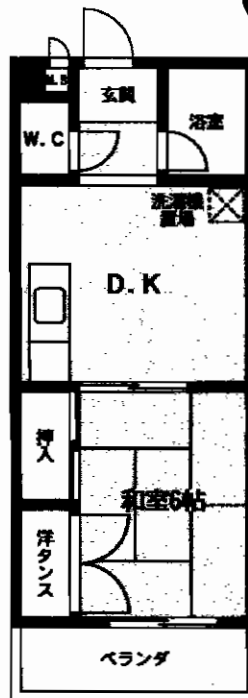

108号



市営バス
九州女子大前停徒歩6分

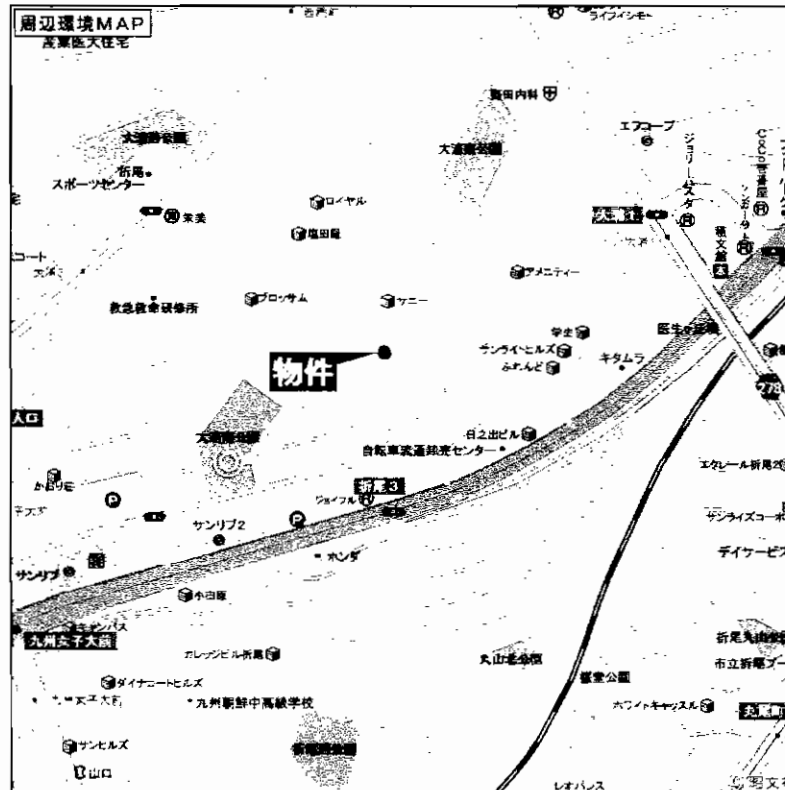

スーパー・コンビニ
その他商業施設近隣に有
諸事便利な好立地!!

賃貸マンション

JR折尾駅

1DK

賃料 **35,000円**

敷金**2ヶ月**(敷引**2ヶ月**)

物件所在地 北九州市八幡西区大浦2丁目7-8

交通 市営バス九州女子大前停 徒歩6分

JR折尾駅 徒歩11分

建物名	サンリバー葉山
構造・規模	鉄筋コンクリート造3階建1~3階建部分
使用部分面積	約33m ²
間取内訳	和6・DK6

築年月 S58年4月 契約期間 2年

管理費等 不要

駐車場 5,000円

現況 空室 入居日 即

本体設備 上下水道、都市ガス

各戸設備 給湯、エアコン

保険等 契約期間2年間

備考 空室105号 108号 307号
※保証会社加入要す

アットホーム・ファクトシート (不動産情報流通システム専用物件資料)



図面コード: LF0183113 物件番号: 76410220-1

福岡県知事免許(7)第9233号 (社)宅建協会

有限会社高塔住宅

北九州市八幡西区泉ヶ浦3丁目21-20

8093(602)0405

FAX093(602)9629

客付会社様へ

広告転載要確認

手数料	0%	100%
手数料	0%	100%

■取引態様: 媒介
■情報公開日: 22.1.15

物件所在

福岡

八幡西区

大浦

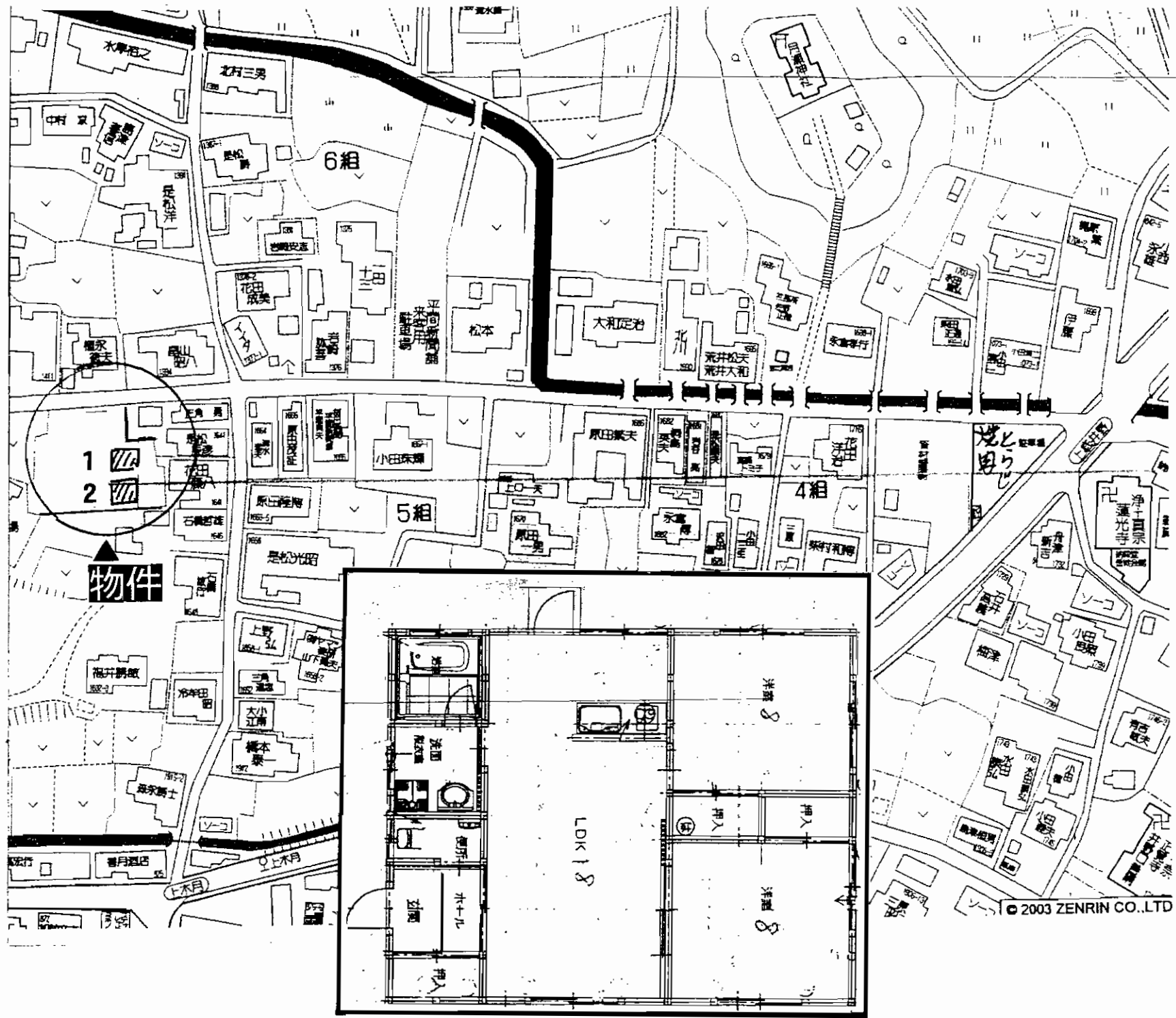

物件種目	貸一戸建		
最寄駅	J R筑前垣生駅		
間取タイプ	2LDK		
賃貸条件	賃料	68,000円	
		敷金2ヶ月(2)	
物件所在地	中間市大字上底井野1640		
交通	「底井野」バス停 徒歩3分		
建物	建物名		
	構造・規模	木造平屋建	
	使用部分面積	72.96㎡	
	間取内訳	洋8×2、LDK18	
築年月	平成20年8月	契約期間	2ヵ年
管理費等	無し		
駐車場	2台付		
現況	居住中	入居日	2月中旬入居可
本体設備	IHクッキングヒーター、オール電化		
各戸設備			
保険等	加入要		
備考	ウォシュレット・システムキッチン・シャワー付		

アットホーム・ファクトシート (不動産情報流通システム専用物件資料)



図面コード：MF0169312 物件番号76410197-5

福岡県知事免許(6)第9774号 (社)福岡県宅地建物取引業協会会員

西友地所

〒806-0055 北九州市八幡西区幸神2丁目2-20

8093(621)3452

FAX093(621)3480

客付会社様へ

広告転載不可

手数料	手取料	賃主負担の割合	0%	賃主負担の割合	100%
	手数料	賃主負担の割合	0%	賃主負担の割合	100%

■取引態様：媒介

■情報公開日：22.1.14

物件所在

福岡

中間市

上底井野

東建コーポレーション

ロックシャローハイム(中間市)

J R 筑豊本線 中間駅 徒歩11分

J R 中間駅 徒歩圏内・P2台目無料!
平成19年10月外装全面リフォーム済み!!
専用庭でガーデニング!!

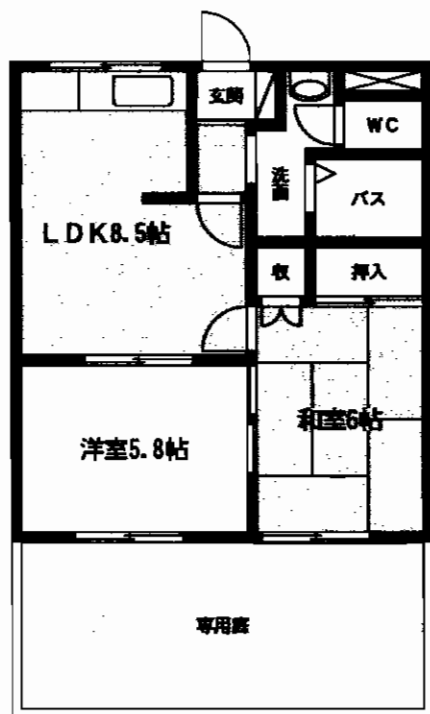

キッチン



外観



専用庭

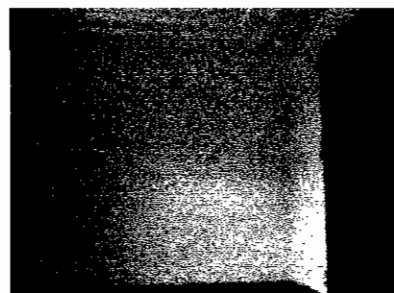

洋室



現地案内図

賃貸コーポ

J R 筑豊本線 中間駅

2LDK

賃料 105号 **48,000円**

保証金 **56,100円** 礼金なし(実費精算)

物件所在地 中間市岩瀬4-14-16

交通 J R 筑豊本線 中間駅 徒歩11分

建物名 ロックシャローハイム

構造・規模 重量鉄骨造2階建(10戸)

使用部分面積 44.95m² (13.62坪)

間取内訳 和6、洋5.8、LDK8.5

築年月 平成13年6月 契約期間 2年

管理費等 共益費 3,000円

駐車場 有(4,200円) 2台目無料

現況 空 入居日 即

本体設備

各戸設備 BS・カードキー・シャンドレ・シャワー・1F専用庭・クローゼット・室内パン

保険等 加入義務要2年間

備考 TVモニターホン・追焚機能付・シャワートイレ
・法人契約は保証金3ヶ月
・要カード審査
・要保証会社加入、但し保証金3ヶ月の場合は不要

※広告有効期限:3月末日迄

アットホーム・ファクトシート (不動産情報流通システム専用物件資料)



図面コード: LF0179312 物件番号: 76410210-1

国土交通大臣(8)第3058号 東建コーポレーション株式会社

Home Mate 八幡支店

〒807-0802 福岡県北九州市八幡西区力丸町15-1フェルデンマイスター・力丸1F

093-602-3200

E-Mail 092@token.co.jp FAX 093-602-3231
ホームページ http://www.token.co.jp/siten/092/

客付会社様へ

AD2ヶ月+3万円
・仲介手数料お支払いします。
カギは現地

手数料	100%	0%
手数料	0%	100%

■取引態様: 媒介
■情報公開日: 22.1.14

物件所在
福岡
中間市
岩瀬



角部屋

専用庭あり!!
ガーデニングOK

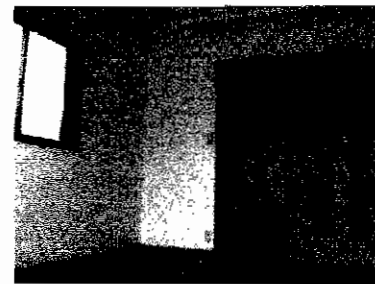
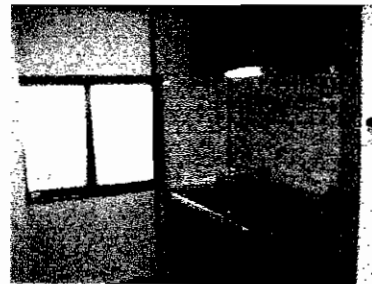

 * ★スーパー・コンビニ至近!! *
 * ★イオンショッピングセンター *
 * 徒歩圏内!! *

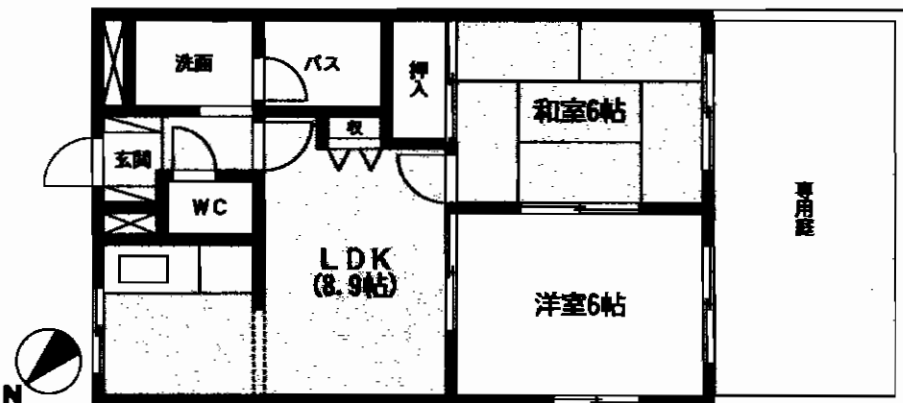
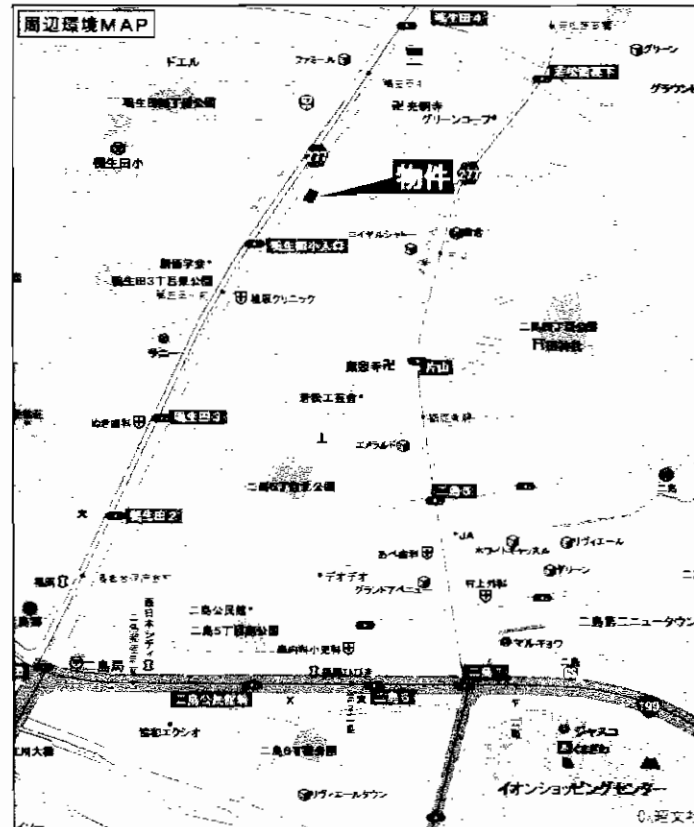

物件種別	賃貸マンション		
最寄駅	JR二島駅		
間取タイプ	2LDK		
賃貸条件	賃料 105号	53,000円	
	保証金 2ヶ月 ・礼金なし(実費精算)		
物件所在地	北九州市若松区片山1丁目3-15		
交通	市営バス鴨生田小学校前停 徒歩5分		
建物	建物名	プライムガーデン	
	構造・規模	重量鉄骨造3階建1階部分	
	使用部分面積	45.63m ² (13.83坪)	
	間取内訳	左図参照	
築年月	平成13年2月	契約期間	2年
管理費等	共益費:2,000円		
駐車場	有(5,250円)		
現況	空	入居日	即
本体設備	BSアンテナ・駐輪場(バイク可)		
各戸設備	エントランス、CATV、カメラ付インターホン、カードキー、シャワーヘッドレッサー、シャワー付トイレ送付、収納庫、2台目駐車場、下足箱、室内洗濯機置場、ガスコンロ設置可、給湯、バス・トイレ、シャワー		
保険等	加入義務 2年間 料金20,000円		
備考	総戸数12戸		

広告有効期限:3月末日迄

アットホーム・ファクトシート (不動産情報流通システム専用物件資料)



図面コード: LF0101312 物件番号: 76410203-1

国土交通大臣(8)第3058号 東建コーポレーション株式会社

Home mate 八幡支店

〒807-0802 福岡県北九州市八幡西区力丸町15-1フェルデンマイスター・力丸1F

093-602-3200

E-Mail 092@token.co.jp FAX 093-602-3231
 ホームページ http://www.token.co.jp/siten/092/

客付会社様へ

A D 2ヶ月 + 3万円
 仲介手数料を
 お支払いします。

手数料	100%	0%
手数料	0%	100%
■取引態様: 専任媒介		
■情報公開日: 22.1.14		

物件所在
 福岡
 若松区
 片山

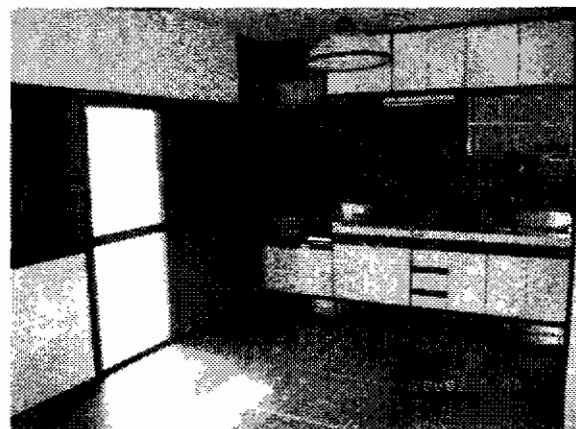

★リフォーム済み★

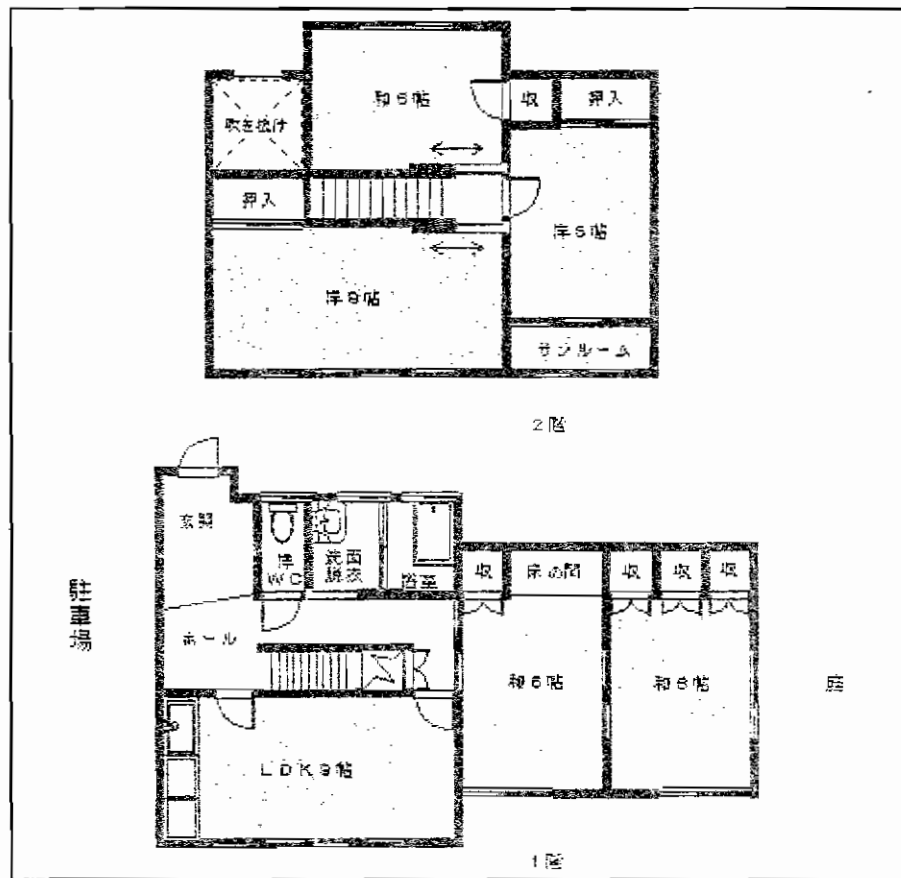

物件種目	貸 家	
最寄駅	藤ノ木駅	
間取タイプ	5LDK	
賃賃条件	賃料	68,000万円
	敷金0ヶ月・礼金3ヶ月	
物件所在地	北九州市若松区宮丸2丁目-2	
交通	筑豊本線藤ノ木駅 徒歩2分	
建物	建物名	
	構造・規模	木造2階建
	使用部分面積	87.77㎡
間取内訳		
築年月	1979(S54)年4月	契約期間 2年
管理費等	なし	
駐車場	空有 駐車場無料	
現況	空家	入居日 即時
本体設備	プロパンガス	
各戸設備	給湯、トイレ、バス・トイレ別、洗面所、洗面台、庭	
保険等	加入義務有 2年間 料金20,000円	
備考	H21年11月内外装リフォーム済	

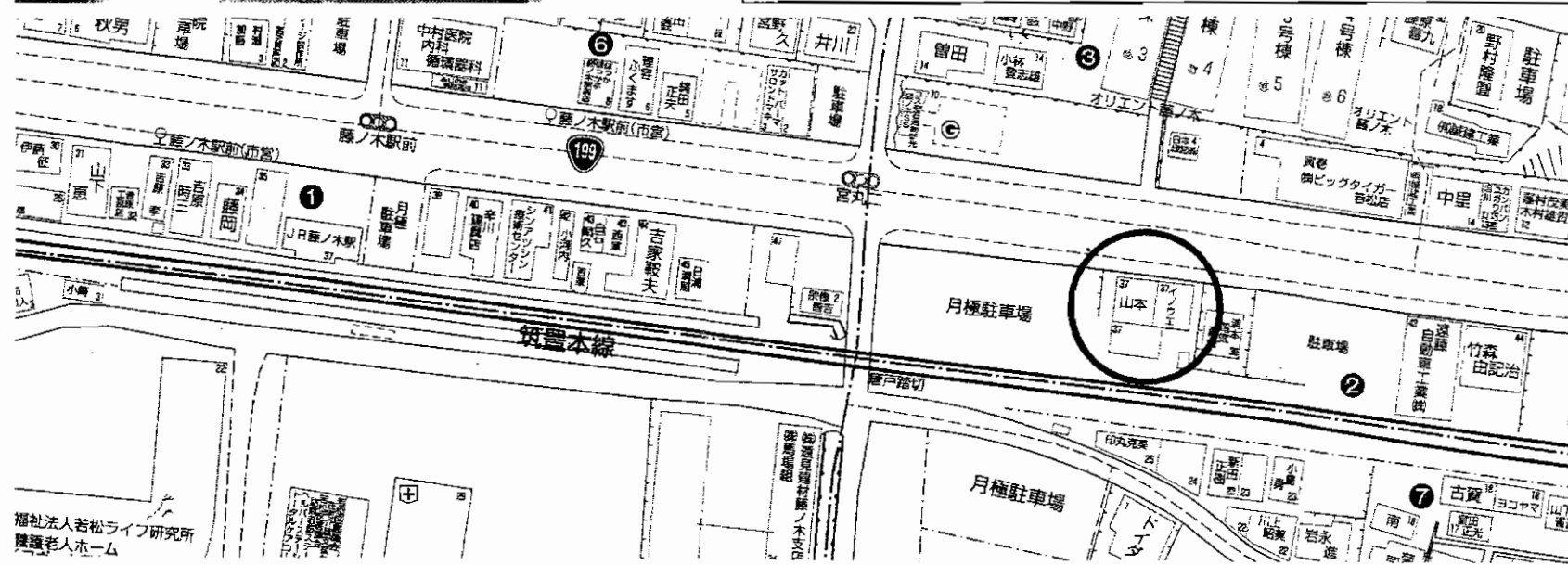

アットホーム・ファクトシート (不動産情報流通システム専用物件資料)



図面コード: MF0129313 物件番号 76410219-8

福岡県知事免許(5)第12198号

マ コ シ

〒804-0041 北九州市戸畑区天籟寺1-1-2

TEL 093-871-3793

FAX 093-871-3793

客付会社様へ

広告転載要確認

手数料	実主	100%
手数料	実主	100%

■取引態様: 代理

■情報公開日: 22.1.15

物件所在

福岡

若松区

宮丸

敷金0! 礼金0! オススメ賃貸マンション!!

中央町スカイマンション

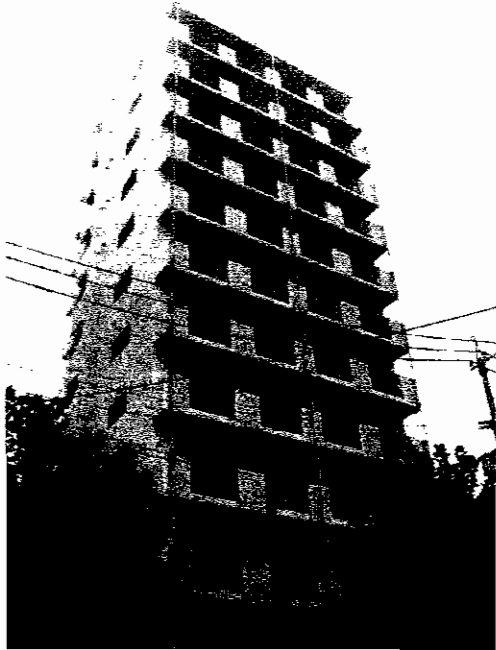

賃料・管理費
値下げしました!!

中部屋

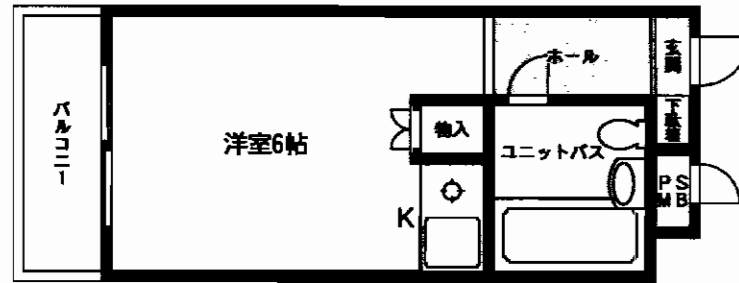

402・403・502・602

角部屋

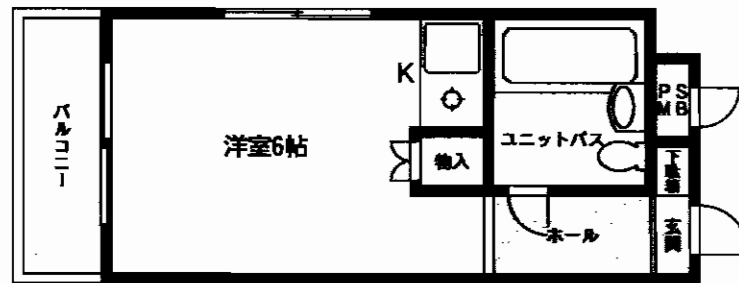

401・505

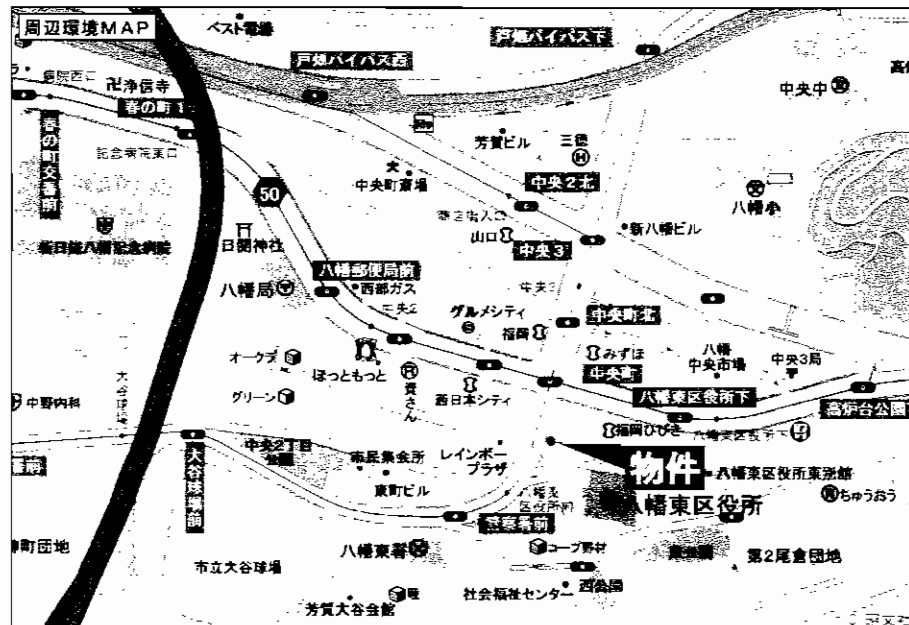

★商店街&金融機関至近!!
 諸事便利!!交通アクセス良好!!

★コンビニ&飲食店etc...多く
 シングルライフの
 オススメエリアです!!

賃貸マンション

最寄駅 JRスペースワールド駅

間取タイプ 1ルーム

賃料 **26,000円**

礼金なし・敷金なし

物件所在地 北九州市八幡東区中央1丁目1-5

交通 西鉄バス八幡区役所前停 徒歩1分

建物名	中央町スカイマンション
構造・規模	SRC造12階建
使用部分面積	18.20㎡ (バルコニー:3.64㎡)
間取内訳	洋6帖

築年月	平成2年8月	契約期間	2年
管理費等	2,000円		
駐車場	空無		
現況	空家	入居日	即時
本体設備	EV		
各戸設備	給湯・シャワー		
保険等	要		
備考			

アットホーム・ファクトシート (不動産情報流通システム専用物件資料)

at home H21.12月版登録No.7632270
 資料:2,8万円 管理費:4,000円より値下げ再配布

図面コード: LF0172308 物件番号: 76410156-3

福岡県知事免許(7)第8852号 (社)福岡県宅地建物取引業協会会員

ERUZA 株式会社 エルザ
 北九州市小倉北区米町1丁目5番18号(第15エルザビル1F)

8093(521)3333(代)
 FAX093(521)3429

担当:中



★携帯サイトは
 こちらをクリック

客付会社様へ
 広告の料金を相当する額
 1ヶ月迄相談
 転載可

手数料	0%	100%
手数料	0%	100%
取引態様	貸主	
情報公開日	22.1.13	

物件所在
 福岡
 八幡東区
 中央

B₂ TYPE (2LDK)

- 専有面積……53.09㎡(16.05坪)
- バルコニー面積……8.82㎡(2.66坪)
- アルコーブ面積……0.80㎡(0.24坪)
- 合計面積……62.71㎡(18.95坪)



★日当り良好
★南向きバルコニー!!

★JR南小倉駅まで徒歩10分
★スーパー至近!!
★諸事便利な立地!!
★近隣駐車場有り!月額10,500円~

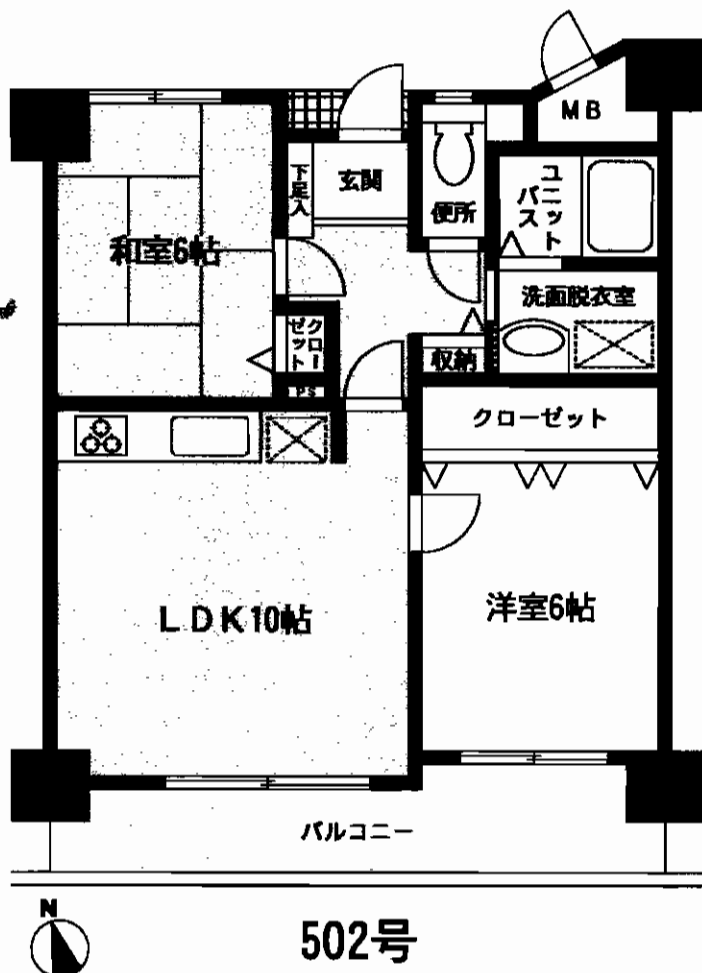
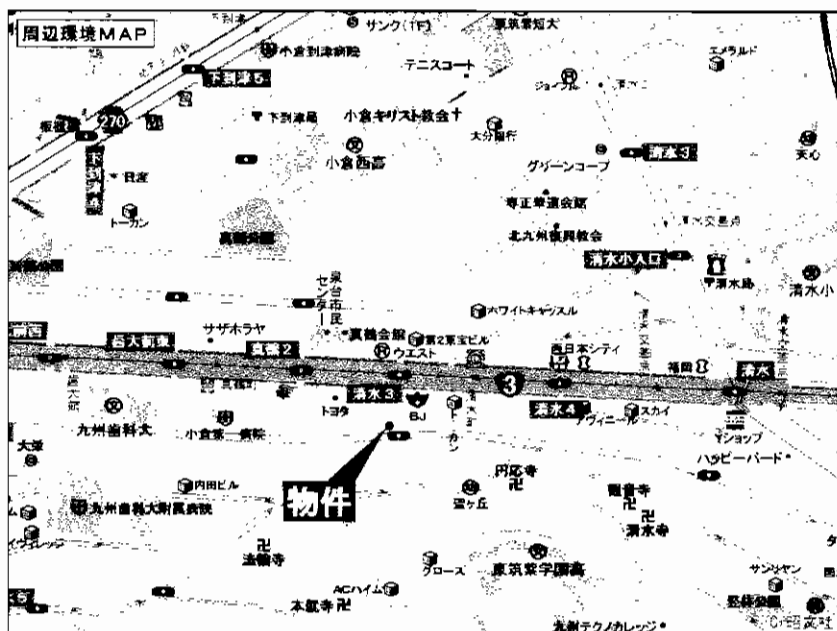

H22年1/12内装リフォーム済!!

分譲賃貸マンション

JR南小倉駅

2LDK

賃料 **65,000円**

敷金**3ヶ月(2)**

物件所在地	北九州市小倉北区真鶴2丁目1-10-502号		
交通	JR日豊本線南小倉駅 徒歩10分		
建物	建物名	シャンピア真鶴	
	構造・規模	RC造14階建5階部分	
	使用部分面積	53.09㎡ バルコニー:8.82㎡	
間取内訳	和6・洋6・LDK10帖		
築年月	平成8年3月	契約期間	2年
管理費等	5,000円		
駐車場	敷地内無・近隣駐車場10,500円/月(200m)		
現況	空	入居日	即
本体設備	オートロック・EV		
各戸設備	給湯・シャワー・バルコニー		
保険等	加入義務2年間 料金10,000円		
備考	鍵交換 12,600円 ペット不可 泉台小・篠崎中学校区		

アットホーム・ファクトシート (不動産情報流通システム専用物件資料)



図面コード: LT0132809 物件番号: 76410161-3

福岡県知事免許(1)第15684号 (社)福岡県宅地建物取引業協会会員
株式会社 **なかやしき** 不動産事業部
北九州市小倉北区上到津2-3-9

8093(581)5565
FAX093(581)7502
http://www.nakayashiki-g.co.jp 担当:細川

客付会社様へ	手数料	0%	100%
広告の料金に相当する額	手数料	0%	100%
0.4ヶ月分迄相談	取引態様	専任媒介	
	情報公開日	22.1.13	

物件所在
福岡
小倉北区
真鶴

敷金減額キャンペーン実施中!!

※H22年3月末申し込みまで有効

号室	タイプ	賃料	敷金
601	1LDK (78.10㎡)	8.2万円	3<e>2</e> 2(2)
502	1LDK (55.35㎡)	5.8万円	2<e>2</e> 1(1)
402	2LDK (55.35㎡)	5.8万円	2<e>2</e> 1(1)

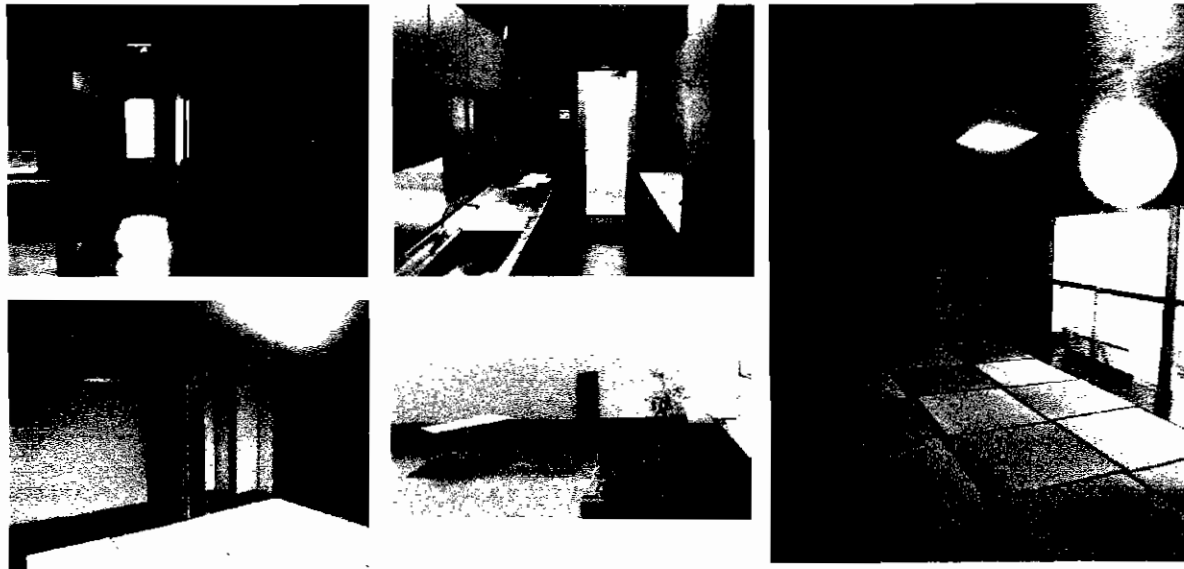

賃貸マンション

最寄駅	JR南小倉駅
間取タイプ	1LDK・2LDK
賃料	左図参照
賃貸条件	左図参照

物件所在地	北九州市小倉北区木町3丁目13-27		
交通	JR日豊本線南小倉駅 徒歩2分		
建物	建物名	オブリックビル	
	構造・規模	SRC造6階建	
	使用部分面積	左図	
	間取内訳	左図	

築年月	平成2年6月	契約期間	2年
管理費等	3,500円		
駐車場	近隣 8,400円		
現況	空	入居日	即
本体設備	EV・上下水道・都市ガス		
各戸設備	給湯・シャワー・洗面化粧台・照明・システムK (601号のみ)		
保険等	加入義務要		

H21年11月内装リフォーム済!!
11月外装リフォーム済!!

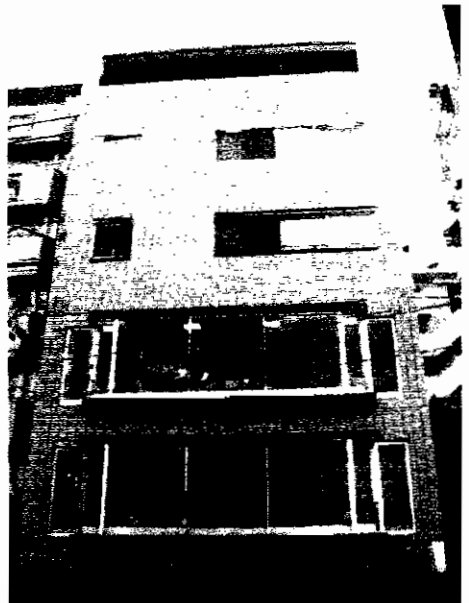

6F
601号

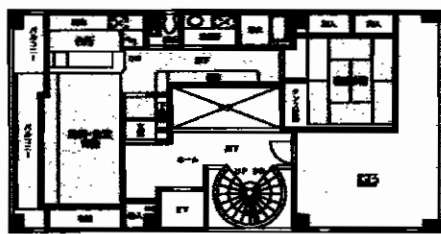

★和調モダンタイプ★
〔6F◆ワンフロアー〕約35㎡テラス付!

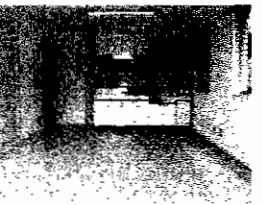
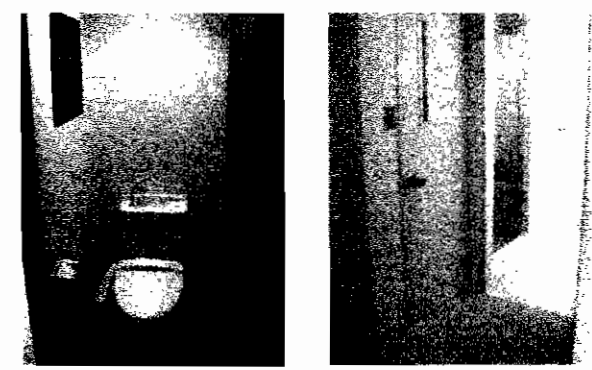
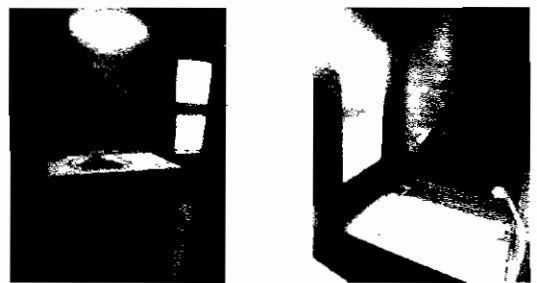

4F 402号
2LDK

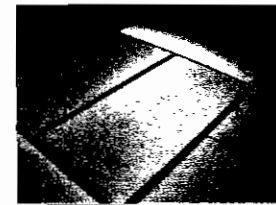

5F 502号
1LDK

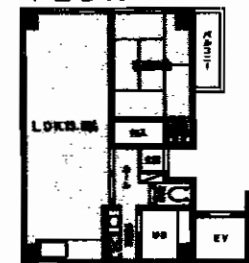

間取は現況優先です。

アットホーム・ファクトシート (不動産情報流通システム専用物件資料)



図面コード: LT0129308 物件番号: 76410155-3

福岡県知事免許(7)第8852号 (社)福岡県宅地建物取引業協会会員
ERUZA 株式会社 エルザ
北九州市小倉北区米町1丁目5番18号(第15エルザビル1F)

8093 (521) 3333(代)
FAX093 (521) 3429
担当: 田中



客付会社様へ
広告の料金を相当する額
1ヶ月迄相談
広告可

手数料	0%	100%
更新料	0%	100%
取引態様	貸主	
情報公開日	22.1.13	

物件所在
福岡
小倉北区
木町

アーティックス到津

3LDK

GTYPE
3LDK

- 専有面積...70.60㎡(21.35坪)
- バルコニー面積...9.45㎡(2.85坪)
- アルコーブ面積...0.87㎡(0.26坪)
- 合 計...80.92㎡(24.46坪)

管理人常駐・安心の
分譲賃貸マンション!!

バルコニー

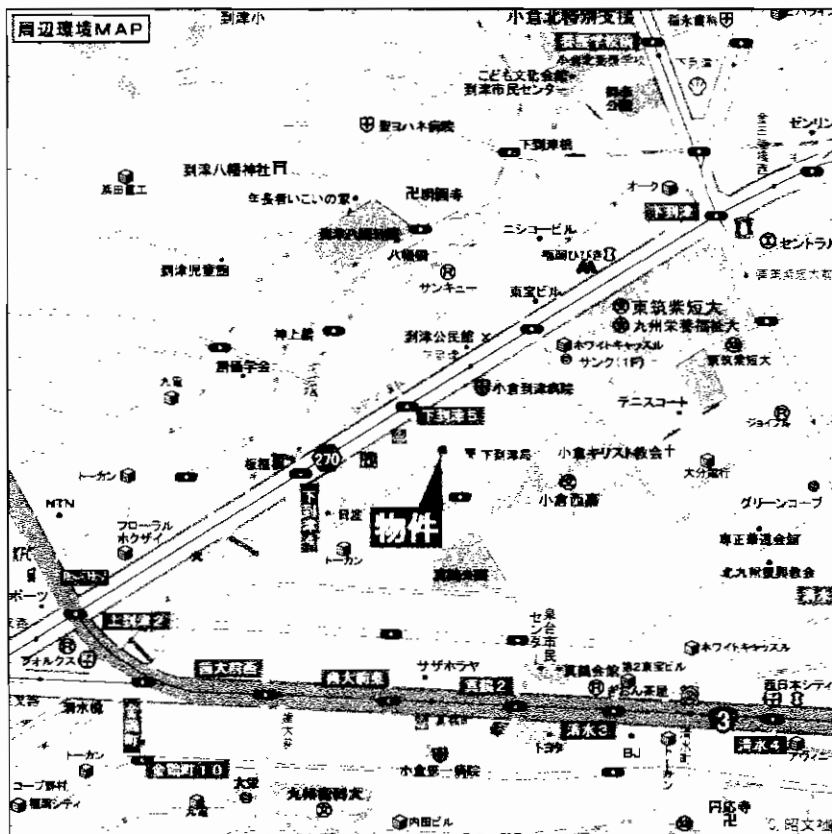
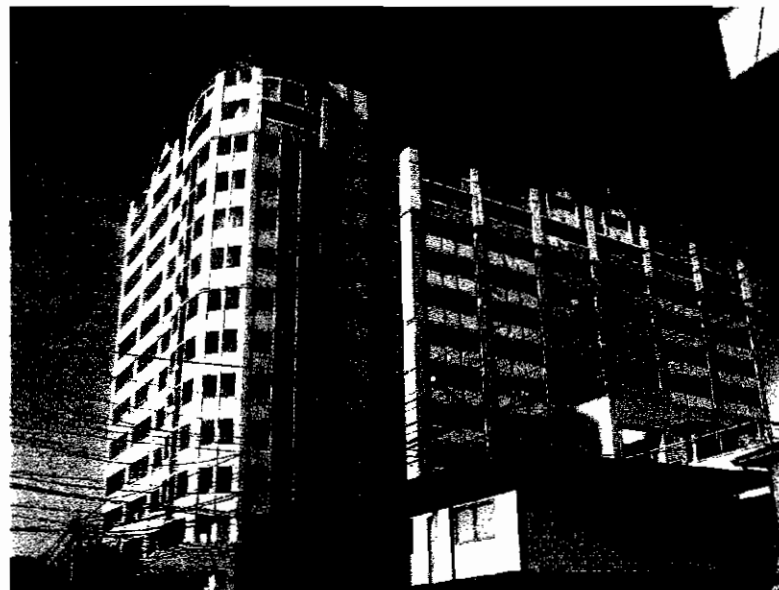

★
駐車場近隣有(1000名)

★
新年度4/1入居可能です!

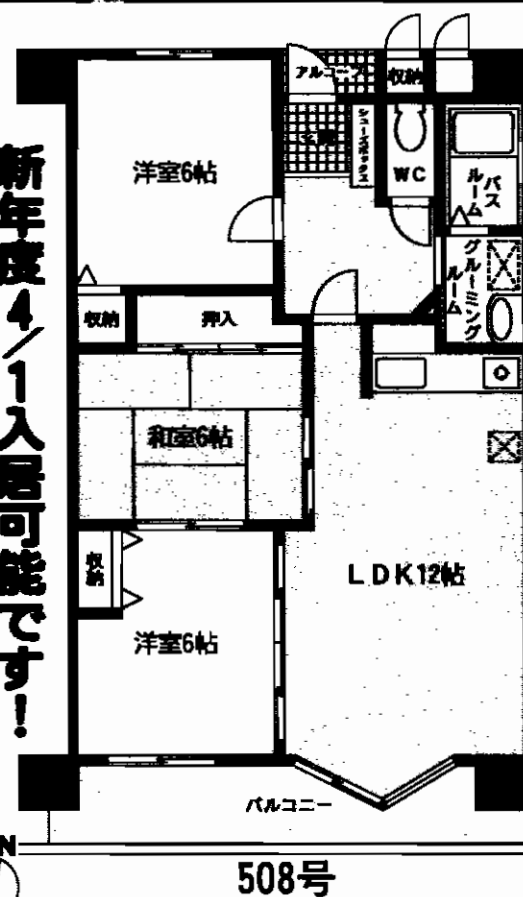

★
H19年9月入居済
H20年9月外壁改修済

物件種別	分譲賃貸マンション		
最寄駅	JR小倉駅		
間取タイプ	3LDK		
賃料	75,000円		
貸賃条件	敷金4ヶ月(3)		
物件所在地	北九州市小倉北区下到津5丁目10-21-508号		
交通	西鉄バス下到津停 徒歩1分		
建物	建物名	アーティックス到津	
	構造・規模	鉄骨鉄筋コンクリート造14階建5階部分	
	使用部分面積	70.60㎡(バルコニー面積9.45㎡)	
間取内訳	和6帖・洋6帖・洋6帖・LDK12帖		
築年月	平成6年6月	契約期間	2年
管理費等	無		
駐車場	近隣100m 10,000円/月~		
現況	入居中	入居日	H22年2月末退去予定
本体設備	EV・オートロック・管理人常駐		
各戸設備	給湯・シャワー・バルコニー・BS・シャンプードレッサー		
保険等	加入義務有 2年間 料金12,000円		
備考	鍵交換代12,600円 到津小・板櫃中学校区 ペット不可		

アットホーム・ファクトシート (不動産情報流通システム専用物件資料)



図面コード: LT0132813 物件番号: 76410216-3

福岡県知事免許(1)第15684号 (社)福岡県宅地建物取引業協会会員
株式会社 **なかやしき** 不動産事業部
北九州市小倉北区上到津2-3-9

☎093(581)5565
FAX093(581)7502
http://www.nakayashiki-g.co.jp 担当:細川

客付会社様へ

広告費
0.3ヶ月分

手数料	手取料	0%	100%
手数料	手取料	0%	100%
■取引態様: 媒介			
■情報公開日: 22.1.15			

物件所在
福岡
小倉北区
下到津

第2三共ビル空室情報

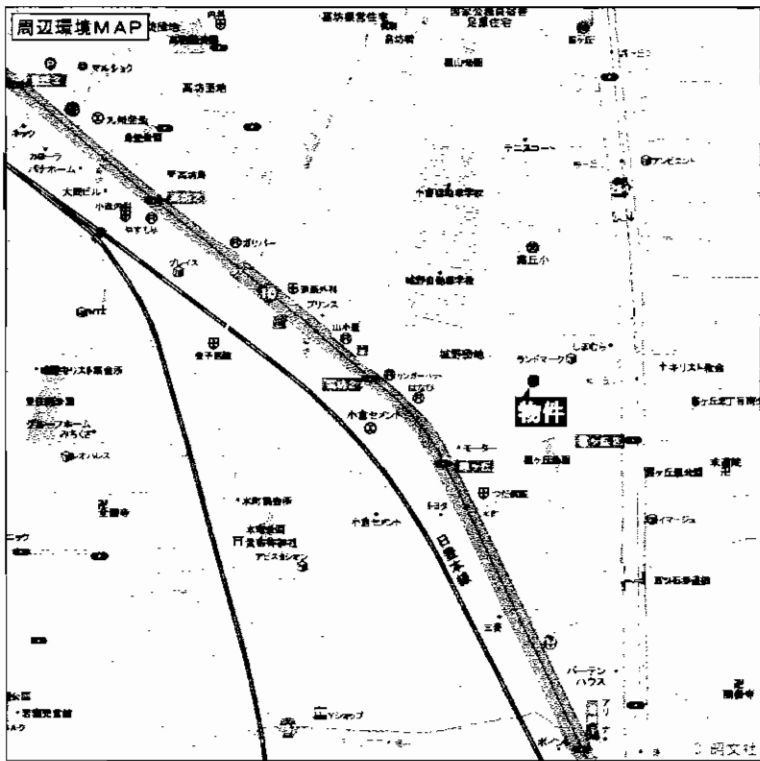

※霧ヶ丘3丁目バス停(しまむら前)手前から左折して、まっすぐ行くと真正面に見えます。

地上デジタル放送視聴可能
NTTフレッツ光プレミアム(マンションタイプ)対応

入居前のカギ交換は無料にていたします!

人気の霧ヶ丘校区

「霧ヶ丘3丁目バス停」まで徒歩1分

☆おすすめプラン☆

※H22年1月末申し込迄 (206号限定)

206号 3DK

50,000円

☆3点給湯

(台所・浴室・洗面台)

☆ウォシュレット

☆ユニットバス

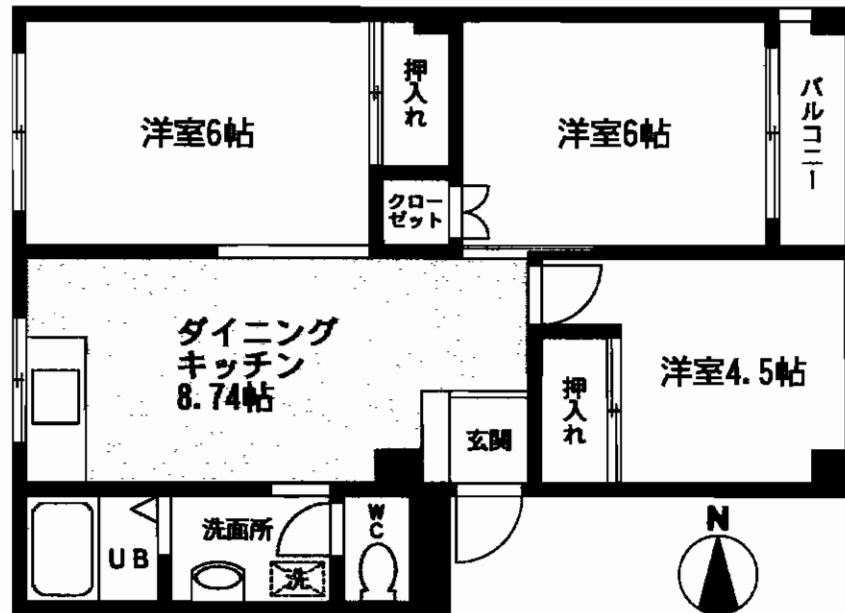
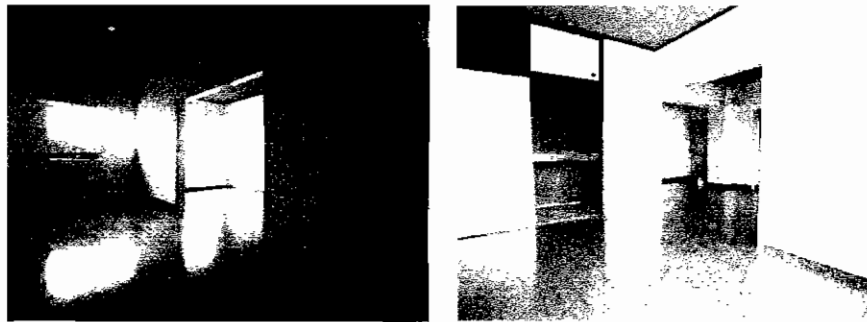

賃貸マンション

西鉄バス「霧ヶ丘3丁目」停

3DK

賃料

50,000円

敷金0・礼金2ヶ月(実費精算なし入居者の故違失を除く)

北九州市小倉北区霧ヶ丘3丁目4-29

西鉄バス「霧ヶ丘3丁目」停 徒歩1分

建物名	第2三共ビル
構造・規模	鉄筋コンクリート造5階建
使用部分面積	55.68m ²
間取内訳	洋6・洋6・洋4.5・DK8.74帖

築年月	昭和51年10月	契約期間	2年
管理費等	無		
駐車場	有り 5,000円/月		
現況	空	入居日	即
本体設備	J-COM・NTTフレッツ光プレミアム(マンションタイプ)		
各戸設備	バルコニー・バス、トイレ別・シャワー・給湯・ウォシュレット		
保険等	加入義務2年間 料金13,500円		
備考	入居条件:全保連に加入していただきます ☆3点給湯(台所・浴室・洗面所) 霧ヶ丘小学校・霧ヶ丘中学校校区 ※動物・ペットの飼育不可		

アットホーム・ファクトシート (不動産情報流通システム専用物件資料)



図面コード: LF0132813 物件番号: 76410215-3

福岡県知事免許(12)第1997号 (社)福岡県宅地建物取引業協会会員

株式会社 九州三共

〒802-0045 福岡県北九州市小倉北区神岳2丁目10-24

8093(531)4881

FAX093(531)4903 担当:米田・杉村・柴田

客付会社様へ

広告の料金に相当する額
賃料の200%迄相減
(広告有効期限1月末日)

手数料	0%	100%
手数料	0%	100%

■取引態様:貸主
■情報公開日:22.1.15

物件所在
福岡
小倉北区
霧ヶ丘

3DK

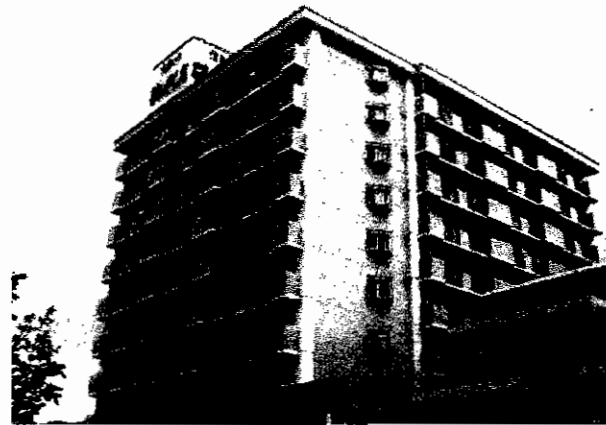

★スーパー至近で買物便利!!
 ★到津の森公園まで徒歩圏内!!
 ★小倉駅迄車で10分!
 アクセス良好!!

生活環境の整った町
 最上階!眺望良好!!

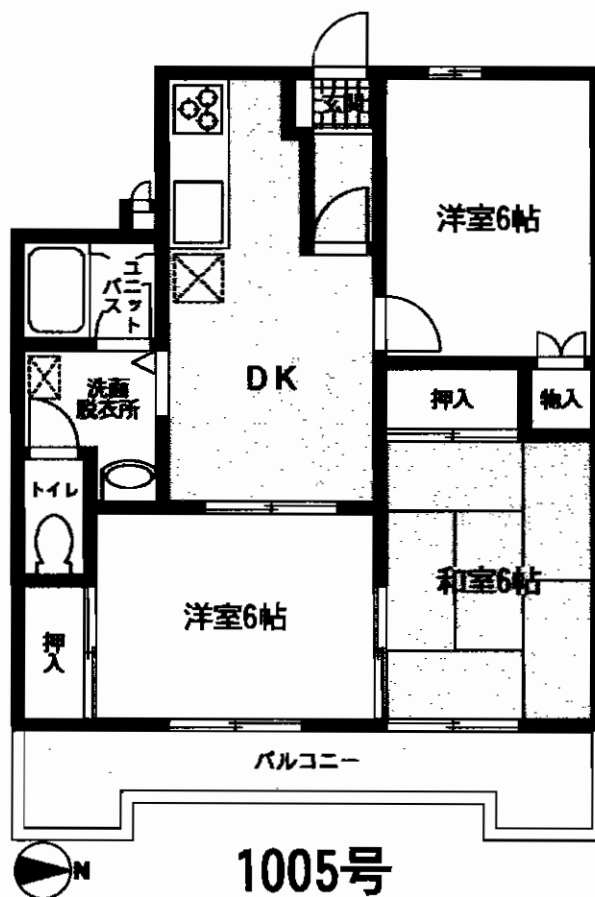
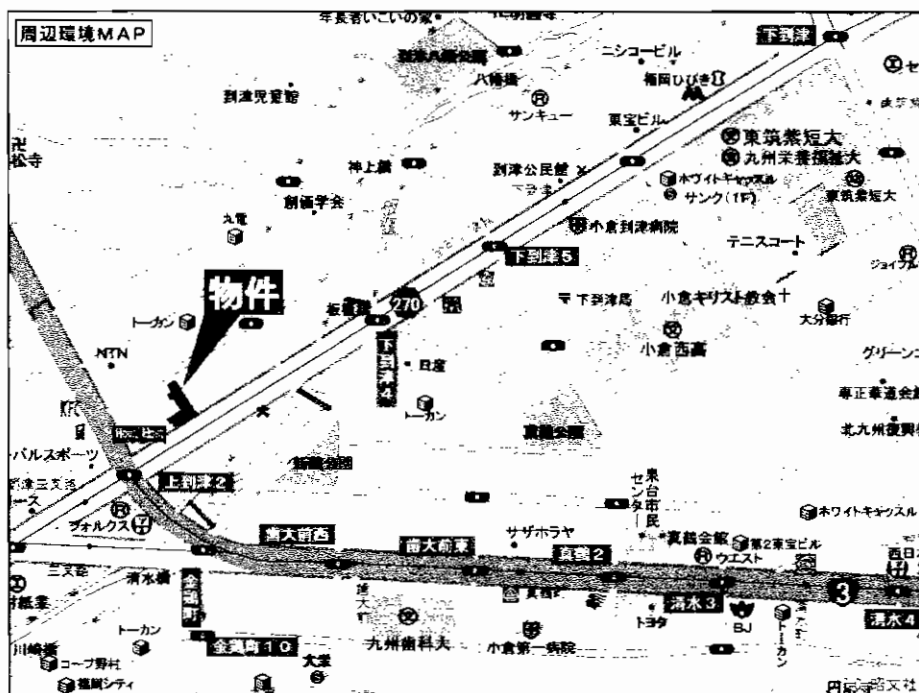

即入居可能!!
 H22年1/12内装リフォーム済!!

物件種目	分譲賃貸マンション		
最寄駅	西鉄バス到津三叉路停		
間取タイプ	3DK		
賃料	55,000円		
敷金	敷金4ヶ月(3)		
物件所在地	北九州市小倉北区上到津2丁目3-9-1005号		
交通	西鉄バス到津三叉路停 徒歩2分		
建物	建物名	フローラルホクザイ	
	構造・規模	SRC造10階建10階部分	
	使用部分面積	55.46m ²	
	間取内訳	和6・洋6×2・DK6	
築年月	昭和62年2月	契約期間	2年
管理費等	3,000円/月		
駐車場	敷地内無 近隣200m 9,000円/月~10,000円/月		
現況	空	入居日	即
本体設備	EV		
各戸設備	給湯・シャワー・バルコニー・フローリング		
保険等	2年 10,000円		
備考	到津小・板櫃中学校校区 ペット不可 鍵交換 10,500円		

アットホーム・ファクトシート (不動産情報流通システム専用物件資料)



図面コード: LT0132609 物件番号: 76410160-3

福岡県知事免許(1)第15684号 (社)福岡県宅地建物取引業協会会員
 株式会社 **なかやしき** 不動産事業部
 北九州市小倉北区上到津2-3-9

☎093(581)5565
 FAX093(581)7502
<http://www.nakayashiki-g.co.jp> 担当:細川

客付会社様へ	手数料	0%	100%
広告の料金を相当する額 0.5ヶ月迄相談	手数料	0%	100%
	取引態様: 媒介		
	情報公開日: 22. f. 13		

物件所在
 福岡
 小倉北区
 上到津

分譲賃貸マンション

パレス霧ヶ丘

- ・分譲賃貸
- ・角部屋
- ・霧ヶ丘小・中校区



駐車場代無料

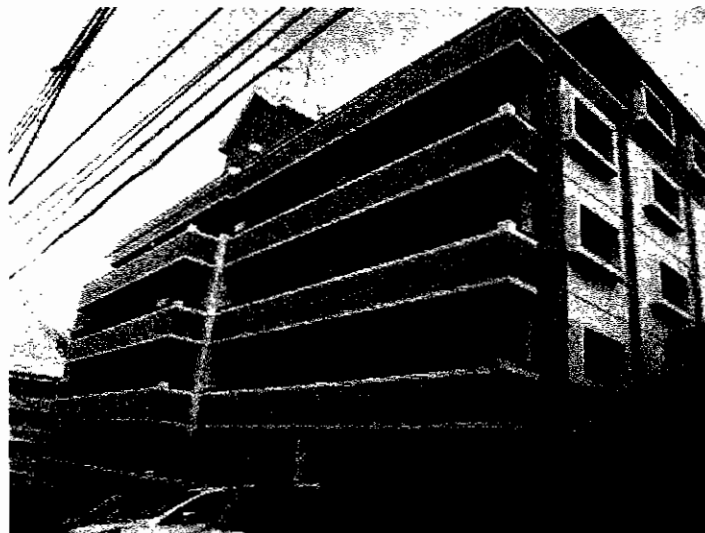

人気の霧ヶ丘エリア

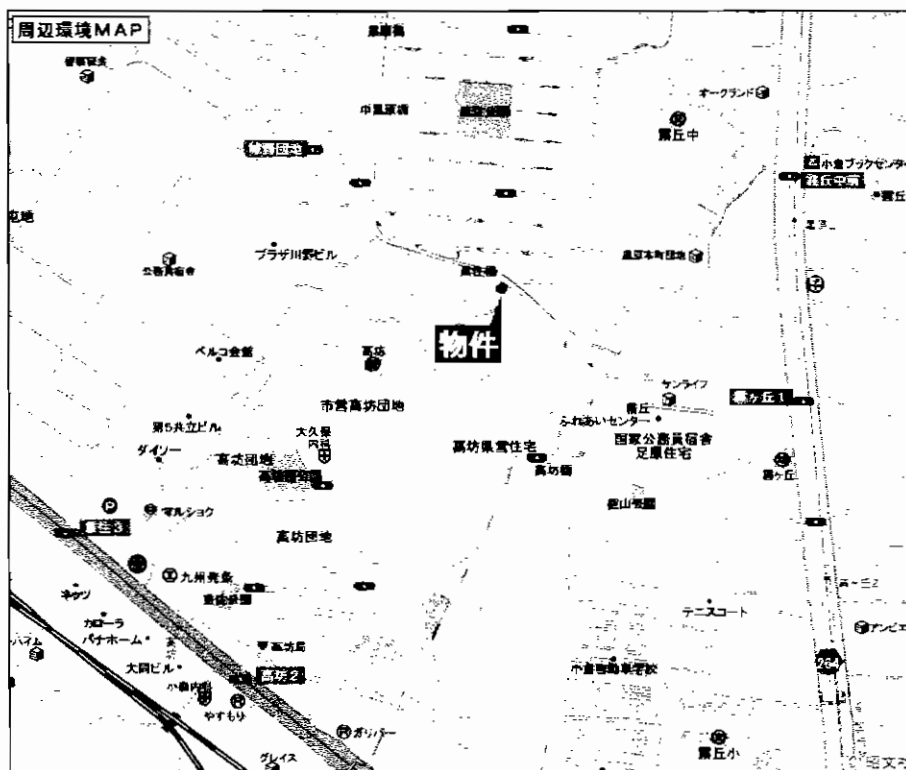
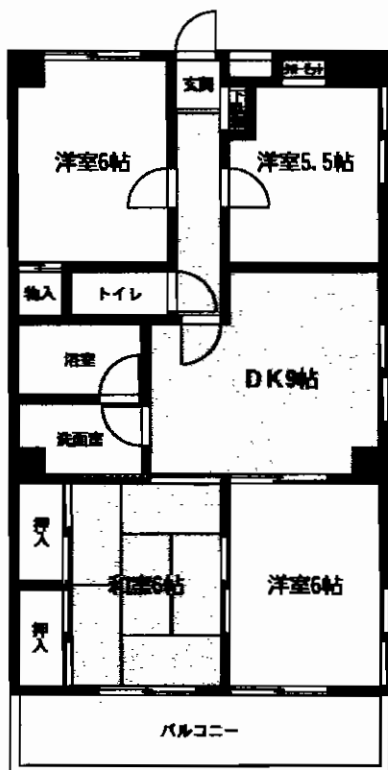

分譲賃貸マンション

J R 城野駅

4DK

賃料 **76,000円**

敷金**3ヶ月**(敷引**2ヶ月**)

物件所在地	北九州市小倉北区高坊1丁目3-36-405号		
交通	西鉄バス黒住バス停 徒歩5分		
建物	建物名	パレス霧ヶ丘	
	構造・規模	鉄筋コンクリート造6階建4階部分	
	使用部分面積	76.43m ²	
	間取内訳	左図参照	
築年月	平成元年3月完成	契約期間	2年
管理費等	共益費:無		
駐車場	1台付無料(近隣)		
現況	空	入居日	即
本体設備	EV		
各戸設備	給湯、シャワー、バルコニー		
保険等	加入義務要		
備考			

アットホーム・ファクトシート (不動産情報流通システム専用物件資料)



図面コード: LF0132609 物件番号: 76410209-1

福岡県知事免許(6)第10963号 (社)福岡県宅地建物取引業協会会員 〒800-0256 北九州市小倉南区湯川新町3丁目16-15

有限会社藤原不動産

代表取締役 藤原 一行

8093(921)2129
FAX093(941)1970

客付会社様へ	手数料	0%	100%
広告費50% 広告可	手数料	0%	100%
	取引態様: 媒介		
	情報公開日: 22.1.14		

物件所在
福岡
小倉北区
高坊

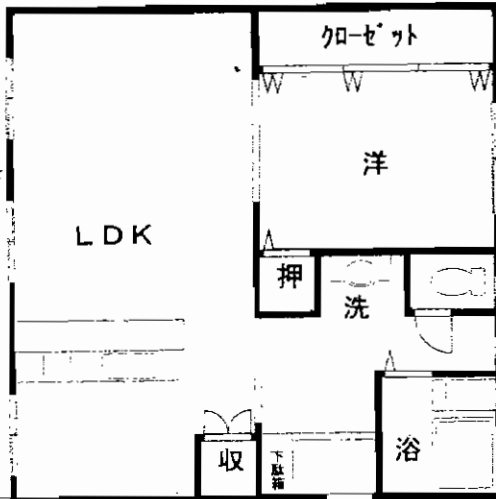

☆平成21年8月、内装リフォーム済!
☆買物・交通に便利な好立地♪



屋根付き車庫

物件種目	賃貸マンション		
最寄駅	モノレール徳力公団前駅		
間取タイプ	1LDK		
賃貸条件	賃料	45,000円	
		敷金 1ヶ月	
物件所在地	北九州市小倉南区徳力団地132-104号		
交通	モノレール徳力公団前駅 徒歩4分		
建物	建物名	徳力団地	
	構造・規模	RC造5階建1階部分	
	使用部分面積	45.76m ²	
	間取内訳	洋4.5 LDK	
築年月	昭和44年6月	契約期間	2年(更新可)
管理費等	無し		
駐車場	物件付無料		
現況	空	入居日	即
本体設備	都市ガス		
各戸設備			
保険等	加入義務要		
備考	平成21年8月、内装リフォーム済! 洗面・流し台新品に取替えています。 ☆屋根付き車庫です		

アットホーム・ファクトシート (不動産情報流通システム専用物件資料)



平成21年12月公開No.76320337
資料5.0万円より値下げしました

図面コード: MT0169309

物件番号 76410177-5

福岡県知事免許(2)第14852号 (社)全日本不動産協会会員

(有)たけの子不動産

北九州市小倉南区志井鷹羽台8-5
☎・FAX**093(963)6043**
携帯090-7470-3067

客付会社様へ
値下げ再配布
広告費1ヶ月
広告可

手数料	手取	0%	100%
	負担の割合	0%	100%
	手数料	0%	100%
	負担の割合	0%	100%
■取引態様: 媒介			
■情報公開日: 22.1.13			

物件所在
福岡
小倉南区
徳力団地

貸マンション プログレス内山

西鉄バス

「中吉田」停徒歩5分

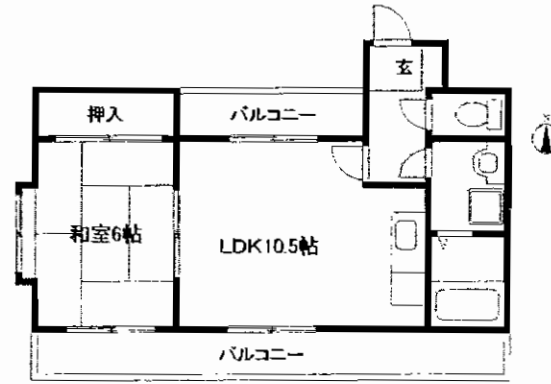

1LDK 501号: **41,000**円 (38.48㎡)



2LDK 302号: **47,000**円 (55.80㎡)



3DK 201号 301号 401号: **49,000**円 (56.45㎡)

物件種目	賃貸マンション	
最寄駅	JR下曾根駅	
間取タイプ	1LDK・2LDK・3DK	
賃貸条件	賃料	41,000 円~ 49,000 円
	敷金	0 ヶ月・礼金 0 ヶ月
物件所在地	北九州市小倉南区中吉田6-7-11	
交通	西鉄バス中吉田停 徒歩5分	
建物	建物名	プログレス内山
	構造・規模	RC造5階建3~5階部分
	使用部分面積	38.48㎡~56.45㎡
	間取内訳	左図参照
築年月	平成3年5月	契約期間 2年
管理費等	無	
駐車場	5,250円/月	
現況	空	入居日 即
本体設備	集合郵便受・LPガス	
各戸設備	給湯・シャワー・SD・インターホン	
保険等	加入義務2年間 料金21,000円	
備考	※保証会社加入要	

アットホーム・ファクトシート (不動産情報流通システム専用物件資料)



図面コード: MF0129309 物件番号 76410170-8

福岡県知事免許(1)第15497号

ウチャマグループ (株)ボナー

〒802-0044 福岡県北九州市小倉北区熊本2-10-10
☎093(551)0008
 FAX093(531)7577

客付会社様へ
 広告費応相談
 現地キー有
 広告可

手数料	手取料の割合	0%	印	100%
手数料	手取料の割合	0%	印	100%
■取引態様: 媒介				
■情報公開日: 22.1.13				

物件所在
 福岡
 小倉南区
 中吉田

H21年4月外壁塗装済み!!



諸事便利な好立地!!

☆スーパー、ドラッグストア至近!!
☆西鉄バス東門司1丁目停徒歩2分
交通アクセス良好!!

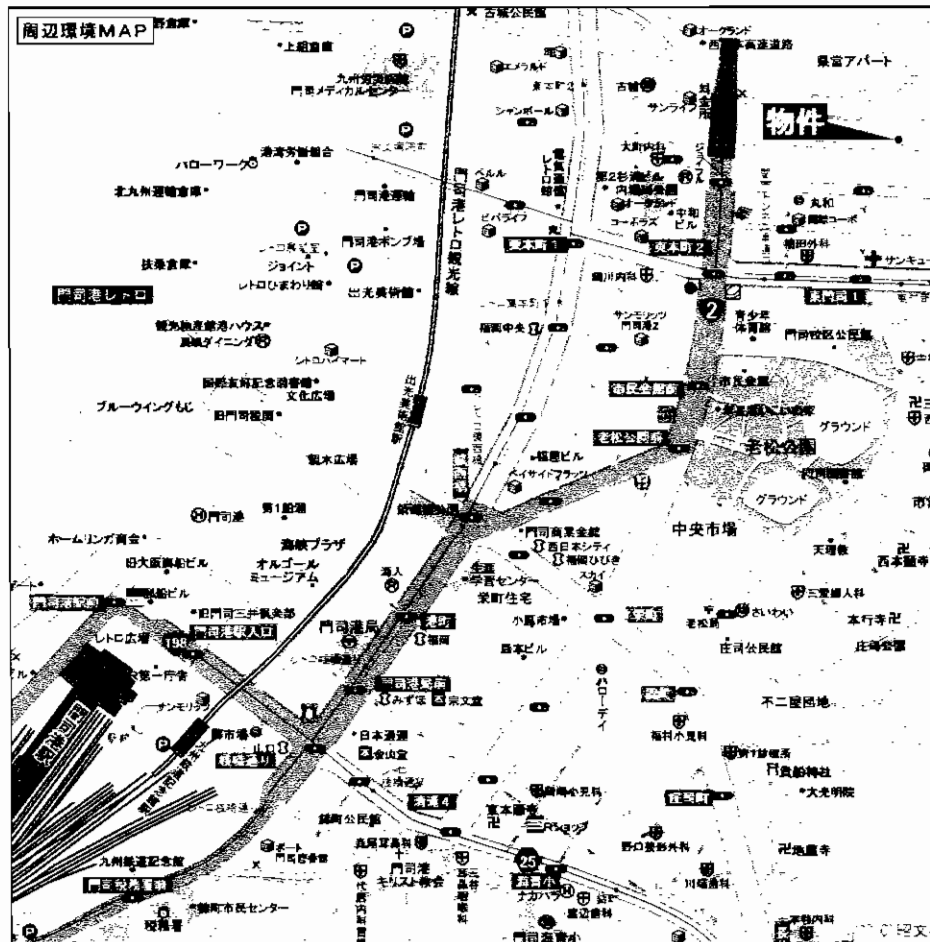

賃貸アパート

最寄駅	西鉄バス東門司1丁目停
間取タイプ	1 K
賃料	37,000円
敷金・礼金	敷金0・礼金2ヶ月

物件所在地	北九州市門司区東門司1丁目17-26		
交通	西鉄バス東門司1丁目停 徒歩2分		
建物	建物名	サンライズ門司	
	構造・規模	軽量鉄骨造2階建1階部分	
	使用部分面積	23m ²	
	間取内訳		
築年月	1997年10月築	契約期間	2年
管理費等	ナシ		
駐車場	1台空有。7,000円		
現況	空	入居日	即
本体設備			
各戸設備	給湯・シャワー・エアコン・バルコニー		
保険等	要(2年)		
備考	101号室 } :37,000円 102号室 }		

アットホーム・ファクトシート (不動産情報流通システム専用物件資料)



図面コード: LF0132609 物件番号: 76410183-3

不動産の

ミキハウス

福岡県知事免許(3)第13300号 (社)全日本不動産協会会員
〒801-0863 北九州市門司区栄町5-28 第二久藤ビル
☎093(322)1000
FAX093(322)2000



★当社は
携帯サイトは
こちらから!!

客付会社様へ
広告可
広告費0.5ヶ月

手数料	手取	0%	仲	100%
	手取	0%	仲	100%

■取引態様: 媒介
■情報公開日: 22.1.13

物件所在
福岡
門司区
東門司

東建コーポレーション アミュレット(宗像市)

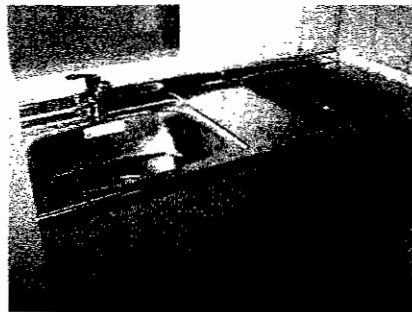

システムキッチン



バス停まで
徒歩2分!

アクセス
良好

福岡と北九州市を中継し、施設が充実する宗像エリア
九州高速道、JR線、西鉄高速バスなど都市圏まで
アクセス良好です。
「トリアーダ宗像」まで歩いてお買い物!

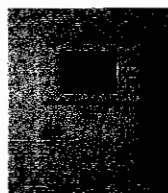

TVモニターホン

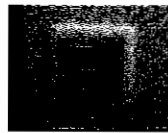

浴室乾燥機

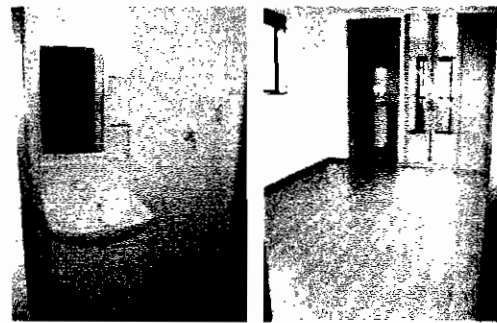

シャブードレッサー

フローリング

フリーレント1ヵ月!!

ペット可

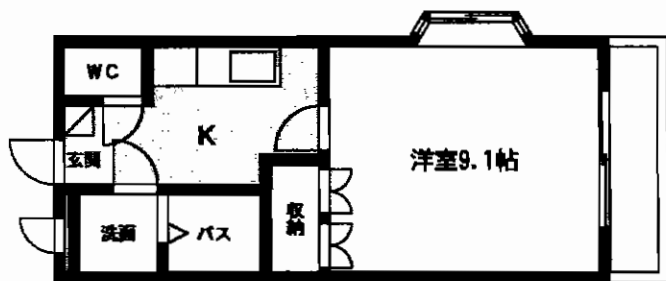

※間取図と現状が異なる場合、現状を優先とします。



角部屋

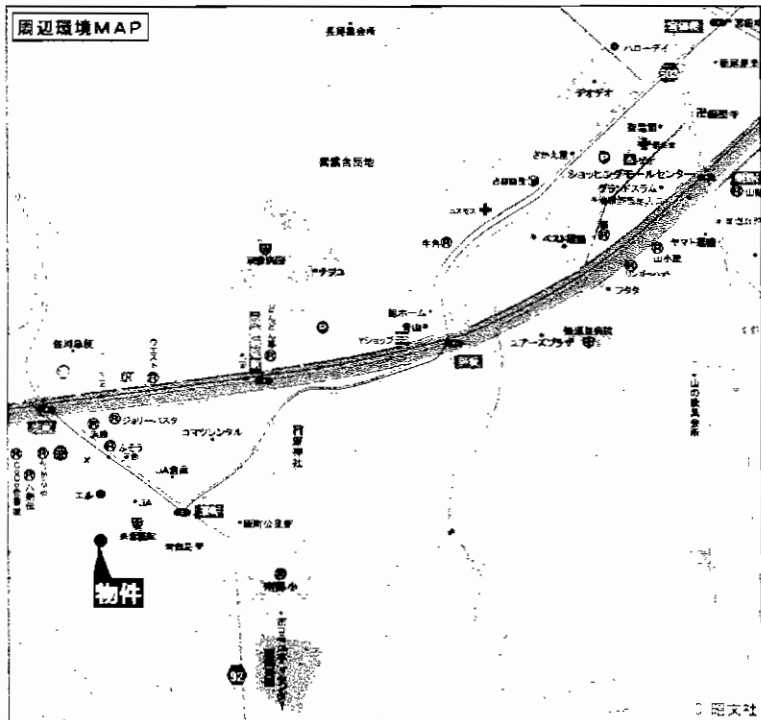

賃貸コーポ

J R 鹿児島本線赤間駅

1 K

賃料 106号 **46,000円**

保証金 **51,650円** 礼金なし(実費精算)

宗像市原町163-1

西鉄バス原町停 徒歩2分

建物名 アミュレット

構造・規模 重量鉄骨造2階建10戸

使用部分面積 30.96㎡ (9.36坪)

間取内訳 洋9.1帖・K4.0帖

築年月 H16.12 契約期間 2年

管理費等 共益費2,000円 町費500円

駐車場 有(3,150円)

現況 空 入居日 即

本体設備 駐輪場

各戸設備 BS・給湯・ベランダ・照明器具・カードキー・床下収納・センサーライト・エアコン・シャンドレ・シャワー付トイレ・タンス付ミラ収納

保険等 加入義務要

備考 ※法人契約は保証金3ヶ月
・要保証会社加入

広告有効期限:3月末日迄

アットホーム・ファクトシート (不動産情報流通システム専用物件資料)



図面コード: LF0132612 物件番号: 76410212-3

国土交通大臣(8)第3058号 東建コーポレーション株式会社

Home mate 八幡支店

〒807-0802 福岡県北九州市八幡西区力丸町15-1 フェルデンマイスター・力丸1F

宗像物件のお問い合わせは八幡店まで...

093-602-3200

E-Mail 092@token.co.jp FAX 093-602-3231
ホームページ http://www.token.co.jp/siten/092/

客付会社様へ

AD2ヶ月+3万円
仲介手数料をお支払いします。
広告転載可

手数料	手数料の割合	100%	0%
手数料	手数料の割合	0%	100%

■取引態様: 専任媒介
■情報公開日: 22.1.14

物件所在
福岡
宗像市
原町

賃貸アパート

エスポール直方

西鉄バス **中央橋バス停徒歩4分**



現地案内図



駐車場物件付 1台無料! (2台目: 3,000円)

★丸和・コンビニ
徒歩圏内
★直方イオン車で5分!!

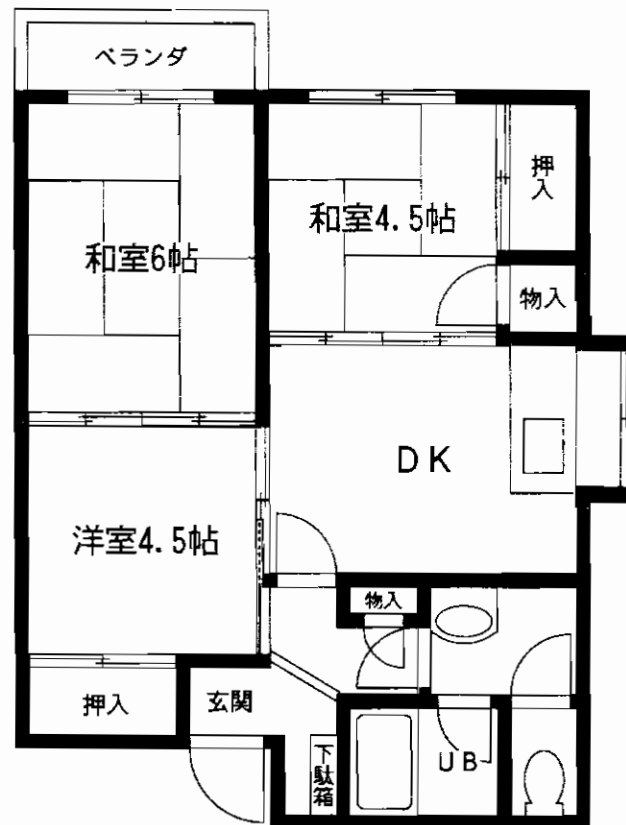

貸アパート

J R 直方駅

3DK

賃料 **40,000円**

敷金**0**ヶ月

物件種目	貸アパート		
最寄駅	J R 直方駅		
間取タイプ	3DK		
賃貸条件	賃料 40,000円 敷金 0 ヶ月		
物件所在地	直方市大字頓野字十堂1484-1		
交通	西鉄バス中央橋停 徒歩4分		
建物	建物名	エスポール直方	
	構造・規模	軽量鉄骨造2階建2階部分	
	使用部分面積	50m ²	
	間取内訳	間取図参照	
築年月	平成元年1月	契約期間	2年
管理費等	無		
駐車場	1台 無料(2台目:3,000円/月)		
現況	空	入居日	即
本体設備	簡易水洗		
各戸設備	給湯・シャワー・エアコン		
保険等	契約期間2年間 保険料金15,000円		
備考			

アットホーム・ファクトシート (不動産情報流通システム専用物件資料)



図面コード: MF0169312 物件番号 76410194-5

福岡県知事免許(2)第14908号 (社)福岡県宅地建物取引業協会会員

ファミリー不動産

北九州市八幡西区割子川2丁目15-13
☎093(632)8516
 FAX093(632)8517

客付会社様へ

広告費1ヶ月
 広告転載要確認

手数料	手数料	0%	100%
手数料	手数料	0%	100%
■取引態様: 媒介			
■情報公開日: 22.1.14			

物件所在
 福岡
 直方市
 頓野