

日照・通風良好!



売土地

住宅・アパート

西鉄バス東大谷停

468.86㎡ (141.83坪)

ほかに
私道面積

2,127.45万円

3.3㎡
単価

15万円

北九州市戸畑区東大谷三丁目13番

西鉄バス東大谷停 徒歩4分

土地権利	所有権	地目	宅地
都市計画	市街化区域	用途地域	第1種中高層住居専用地域
建ぺい率	60%	容積率	200%
他の法令上の制限			
地勢			
引渡条件	現況渡し		
現況	上物あり	引渡日	相談
接道状況 (角地・間口)	西側約4m(公道)に約26m接す		
設備	電気・ガス・水道		
備考	分筆・解体相談可		

C-164

戸畑区沖台2丁目

★戸建、アパート、駐車場に最適！
★現況、更地 即、建築可能！

建築条件無し

【生活至便な住環境】

JR戸畑駅.....700m
戸畑サティ.....500m
ナフコ戸畑店.....300m
戸畑中央小学校...1000m
高生中学校.....500m
北九州市立高校...750m

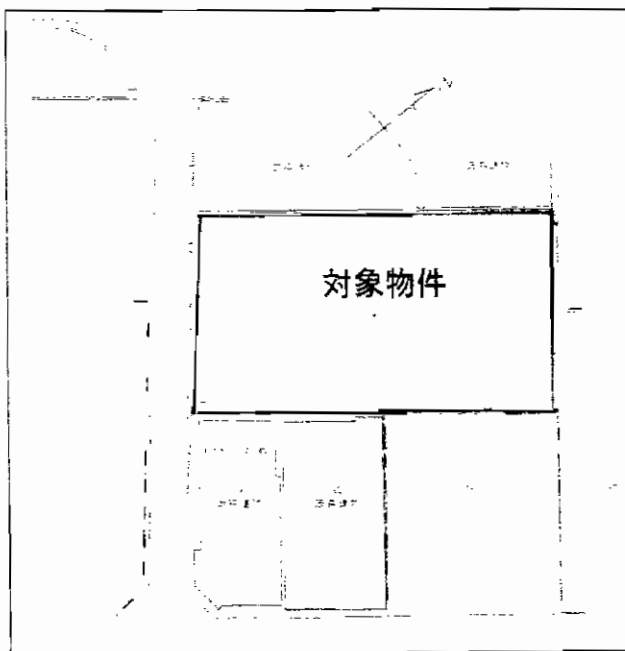
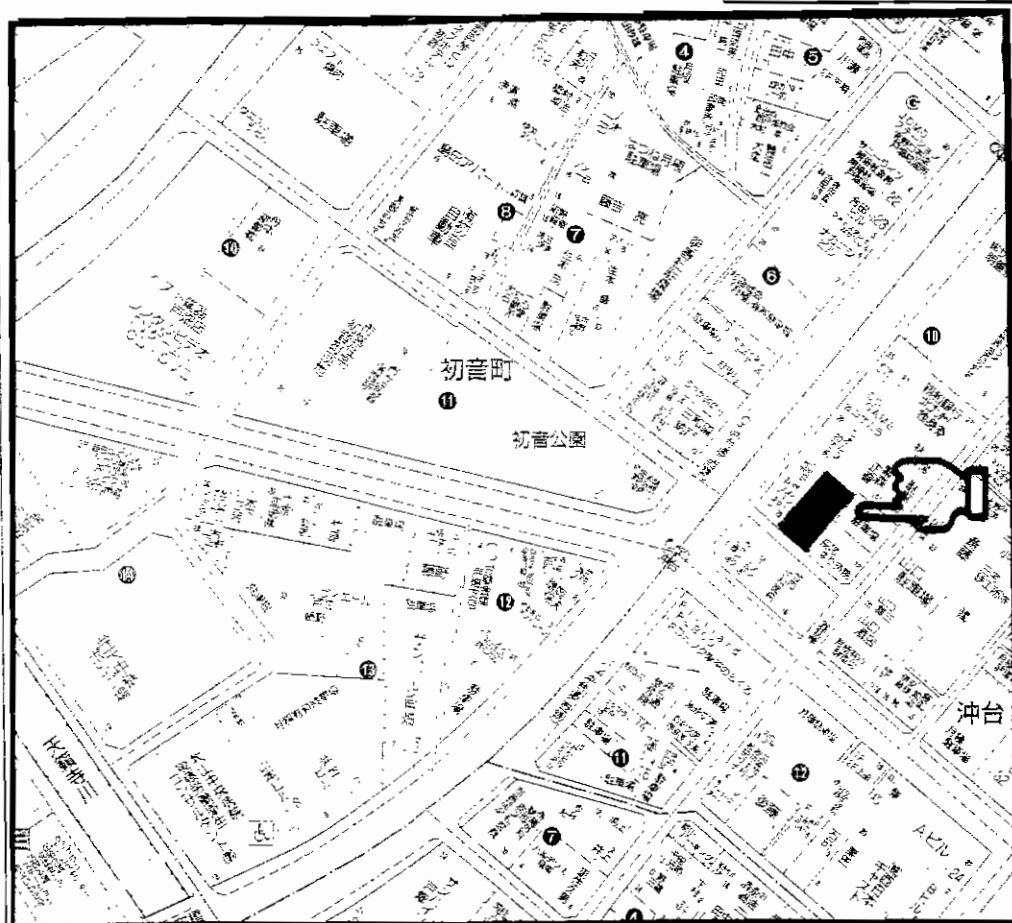
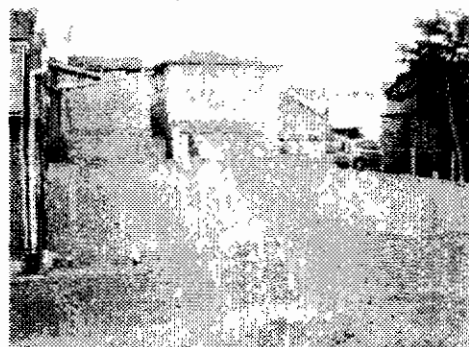

※この資料は、概要紹介区です。図面と現況が異なる場合は現況優先です。

物件種目	売土地		
最適用途	戸建・アパート		
最寄駅	JR戸畑駅		
土地面積	285.78㎡(86.44坪)	ほかに私道面積	
価格	2,980万円	3.3㎡単価	34.47万円
物件所在地	北九州市戸畑区沖台2丁目10番		
交通	西鉄バス「沖台通」停 徒歩1分		
土地権利	所有権	地目	宅地
都市計画	市街化区域	用途地域	商業地域
建ぺい率	80%	容積率	400%
他の法令上の制限	準防火地域		
地勢			
引渡条件	現況渡し		
現況	更地	引渡日	即
接道状況(角地・間口)	南西側2.8m公道に間口が約12m接する		
設備	上下水道・電気・都市ガス		
備考			

アットホーム・ファクトシート (不動産情報流通システム専用物件資料)



図面コード：MF1272301 物件番号 76320105-8



国土交通大臣免許(1)第7843号 (社)福岡県宅地建物取引業協会会員
西鉄不動産株式会社 仲介センター小倉店

北九州市小倉北区砂津1丁目1-2
093(521)2978
FAX093(521)4141

客付会社様へ
広告転載要確認

■手数料:分かれ
■取引態様:媒介
■情報公開日:21.12.4

物件所在
福岡
戸畑区
沖台

2面角地

◆現在駐車場◆

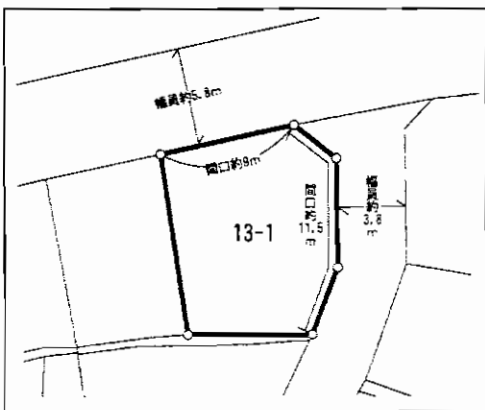

アクセス良好

★モノレール 香春口三萩野駅 徒歩7分

★西鉄バス 三萩野停 徒歩4分

利便性良好

★黄金市場&グルメシティ至近



物件種目	売土地		
最適用途	住宅用地・店舗用地		
最寄駅	JR小倉駅		
土地面積	公簿121.71㎡(36.81坪)	ほかに私道面積	0㎡
価格	1,080万円	3.3㎡単価	29.3万円
物件所在地	北九州市小倉北区黄金二丁目13番1(地番)		
交通	北九州モノレール香春口三萩野駅 徒歩7分 西鉄バス三萩野停 徒歩4分		
土地権利	所有権	地目	宅地
都市計画	市街化区域	用途地域	商業地域
建ぺい率	80%	容積率	400%
他の法令上の制限	準防火地域		
地勢			
引渡条件	現況渡し		
現況	駐車場	引渡日	要相談
接道状況(角地・間口)	北側約5.8m公道間口約9m 東側約3.8m公道間口約11.5m		
設備			
備考	利便性良好な好立地角地		

値下げしました!

アットホーム：ファクトシート（不動産情報流通システム専用物件資料）



図面コード：MF1172330 物件番号 76320101-8

福岡県知事免許(7)第8852号 (社)福岡県宅地建物取引業協会会員

ERUZA 株式会社 エルザ
北九州市小倉北区米町1丁目5番18号(第15エルザビル1F)

☎093(521)3333(代)
FAX093(521)3429

担当:末次



★当社
携帯サイトは
こちらから!!

客付会社様へ
10月6日公開
No.76300200より
値下げ再配布

■手数料:分かれ
■取引態様:専任媒介
■情報公開日:21.12.4

物件所在
福岡
小倉北区
黄金

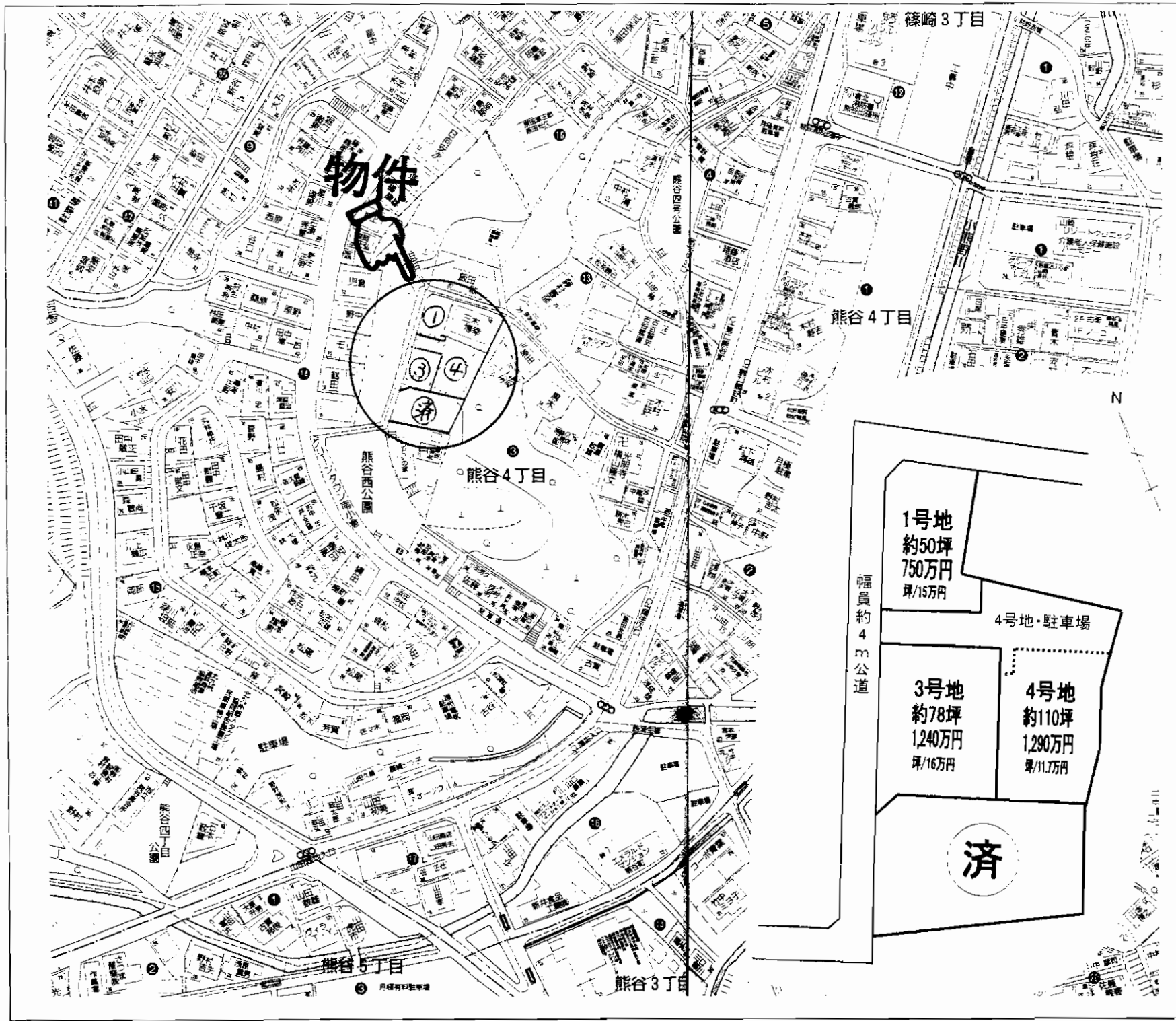

物件種目	売地		
最適用途	住宅		
最寄駅	J R南小倉駅		
土地面積	①号地165.35㎡(50.01坪)	ほかに私道面積	
価格	750万円	3.3㎡単価	約15万円
物件所在地	北九州市小倉北区熊谷4丁目210番41 (住居表示：4丁目3番)		
交通	西鉄バス「第二熊谷町」停 徒歩3分		
土地権利	所有権	地目	宅地
都市計画	市街化区域	用途地域	第1種低層住居専用地域
建ぺい率	50%	容積率	80%
他の法令上の制限	高さ制限10m・外壁後退1m・宅造規制		
地勢			
引渡条件	現況渡し		
現況	更地	引渡日	即
接道状況(角地・間口)	西側約4m公道に接する		
設備	上下水道・都市ガス・九州電力		
備考	建築条件なし 3号地 78坪 1,240万円 坪/16万円 4号地 110坪 1,290万円 坪/11.7万円		

アットホーム・ファクトシート (不動産情報流通システム専用物件資料)



図面コード：MF1272301 物件番号 76320103-8



国土交通大臣免許(1)第7843号 (社)福岡県宅地建物取引業協会会員
西鉄不動産株式会社 仲介センター小倉店

北九州市小倉北区砂津1丁目1-2
8093(521)2978
FAX093(521)4141

客付会社様へ
広告転載要確認

- 手数料：分かれ
- 取引態様：媒介
- 情報公開日：21.12.4

物件所在
福岡
小倉北区
熊谷

売地



**用途向 現在タクシー営業所
自動車関連(板金塗装、タイヤ修理他)
中小企業向 事業用建物
飲食 (ラーメン・うどん)**

売地(上物有)

事業用

J R 安部山公園駅

物件種目	売地(上物有)		
最適用途	事業用		
最寄駅	J R 安部山公園駅		
土地面積	107.01㎡	ほかに私道面積	
価格	1,132万円	3.3㎡単価	35万円

物件所在地	北九州市小倉南区長野1丁目972-5		
交通	J R 安部山公園駅 徒歩10分		

土地権利	所有権	地目	宅地
都市計画	市街化区域	用途地域	準工業地域
建ぺい率	60%	容積率	200%
他の法令上の制限	ナシ		
地勢	平坦		
引渡条件	相談		
現況	上物有	引渡日	相談
接道状況(角地・間口)	北側国道10号線に16m面する		
設備			
備考	(物件概要) 宅地 小倉南区 用途地域(準工業地域) 60.200% ○長野1丁目 宅地 95.00㎡ ○972-5 ○973-4 12.91㎡ 計107.91㎡(32.37坪) ○建物 居宅、事務所 昭和57年8月31日新築 鉄骨造スレート葺2階建 1階 22.62㎡ 2階 65.26㎡ 87.88㎡(26.58坪) ○価格 32.37坪@35万円 ¥1,132万円 ○その他 条件協議致します。		
			公簿取引(土地) 現況取引(建物) 瑕疵担保面積

アットホーム・ファクトシート (不動産情報流通システム専用物件資料)



図面コード: MF1272302 物件番号 76320120-8



福岡県知事免許(11)第4147号 (社)福岡県宅地建物取引業協会会員
藤映産業(株)

〒802-0063 北九州市小倉北区若富士町1-26
☎093(922)0029 担当/斉藤 090-8391-5060
FAX093(922)0065

客付会社様へ
広告転載要確認

- 手数料:分かれ
- 取引態様:専任媒介
- 情報公開日:21.12.4

物件所在
福岡
小倉南区
長野

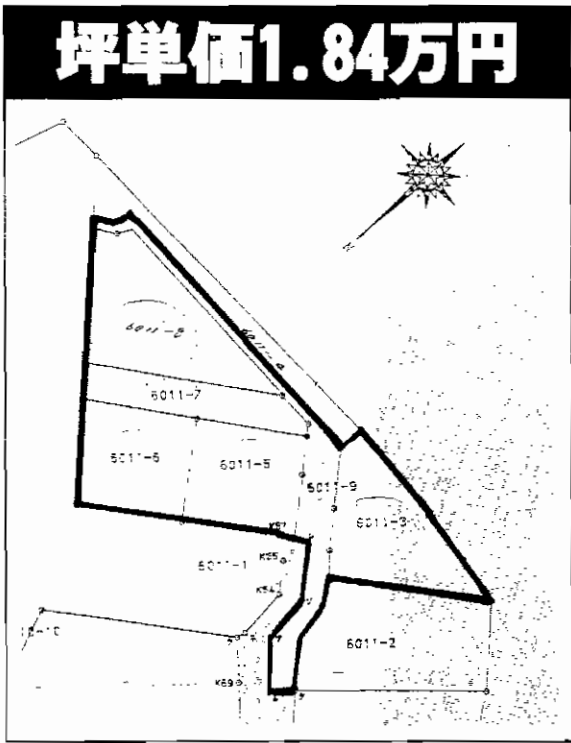
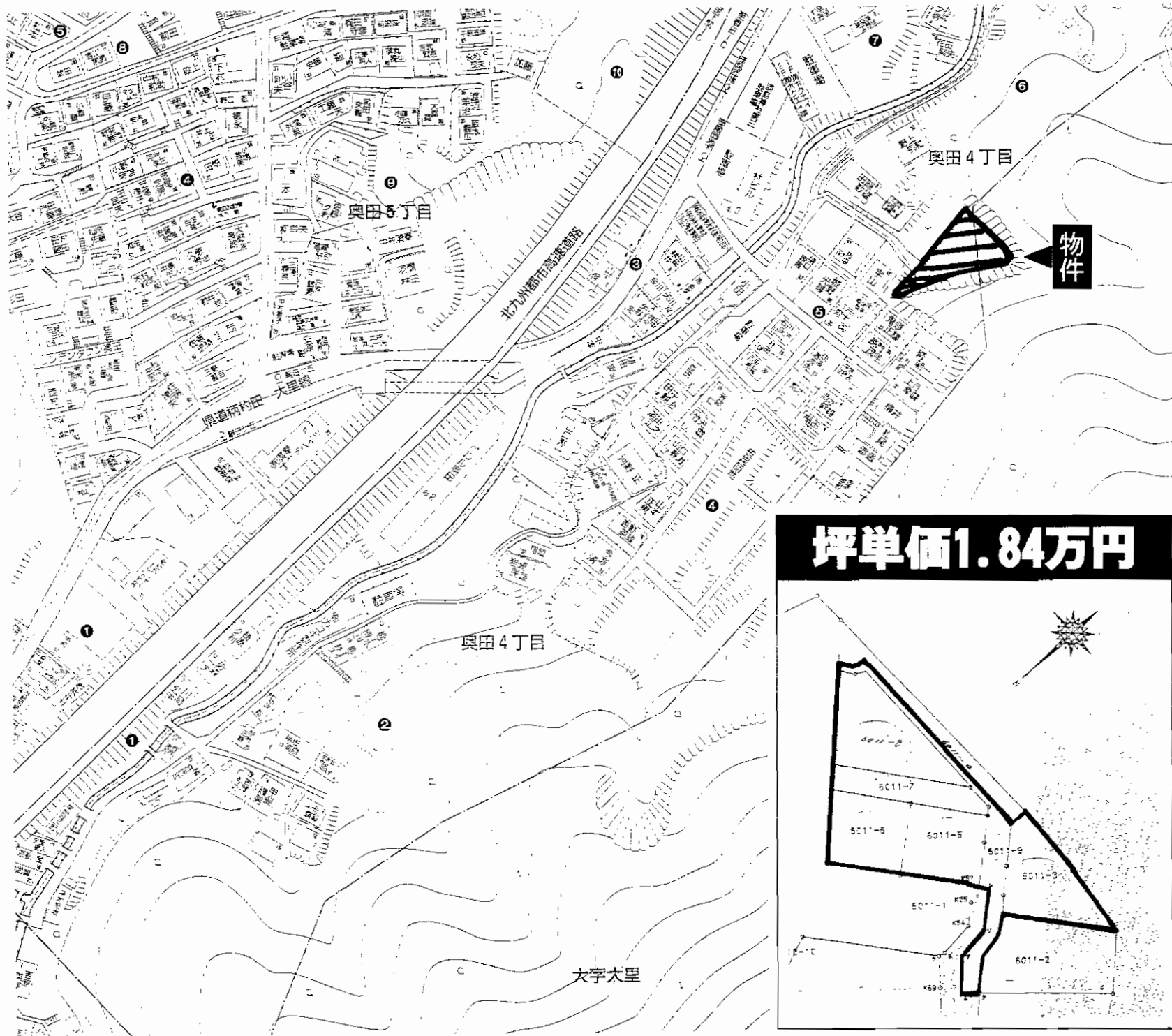

坪単価1.84万円

物件種目	売地		
最適用途	住宅用地		
最寄駅	JR小森江駅		
土地面積	896.00㎡(271.04坪)	ほかに私道面積	
価格	700万円	3.3㎡ 単価	1.84万円
物件所在地	北九州市門司区奥田4丁目6011-8 他5筆		
交通	西鉄バス笹尾団地下停 徒歩2分		
土地権利	所有権	地目	山林
都市計画	市街化区域	用途地域	第1種住居地域
建ぺい率	60%	容積率	200%
他の法令上の制限			
地勢			
引渡条件	現況渡し		
現況	更地	引渡日	即
接道状況(角地・間口)	幅3.6m道路に接する		
設備	ガス、水道		
備考			

アットホーム・ファクトシート (不動産情報流通システム専用物件資料)



図面コード: MF1229303 物件番号 76320151-8



株式会社 **ダイヤネット**
ANGEL NETWORK GROUP

〒803-0835 北九州市小倉北区井堀3丁目16-3
☎093(562)1168
 FAX093(562)1167 担当:佐々木

客付会社様へ
広告可
 ■手数料:分かれ
 ■取引態様:媒介
 ■情報公開日:21.12.5

物件所在
 福岡
 門司区
 奥田

売地

☆閑静で緑豊かな住宅地

宅地 81坪

3.3㎡(坪)当たり4.8万円

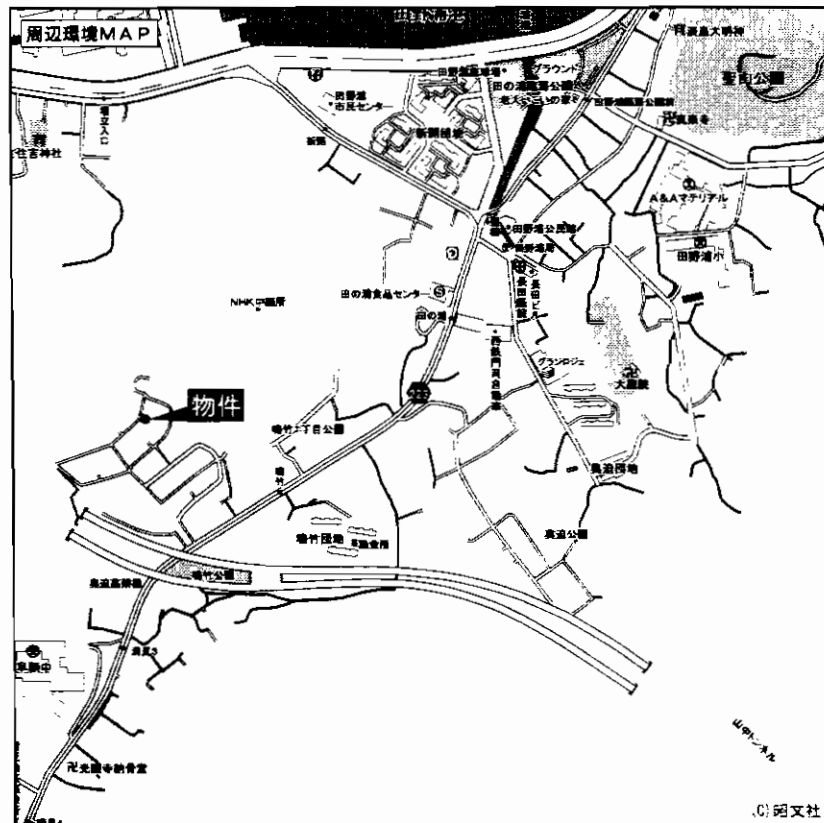

西鉄バス「鳴竹」停徒歩6分

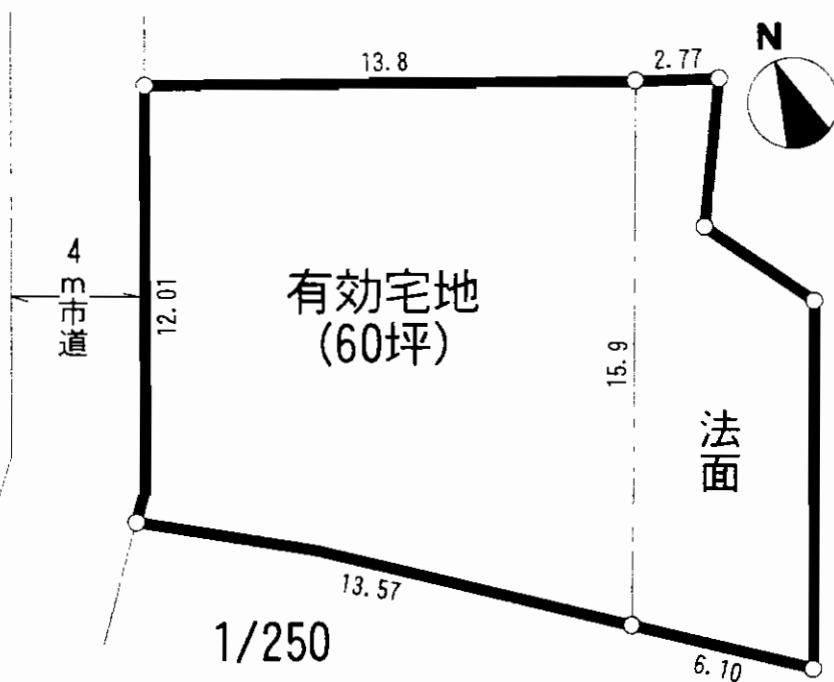
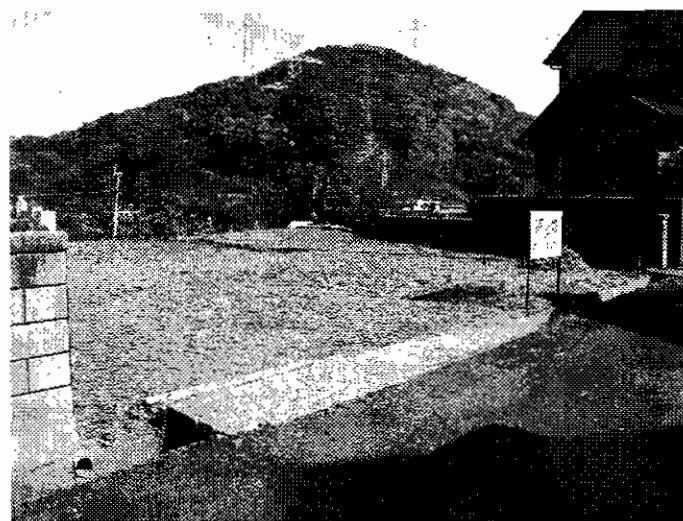
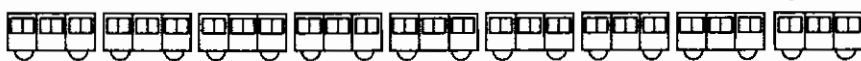

売土地

住宅

JR門司港駅

土地面積	267.95㎡(81.05坪)	ほかに私道面積	無
価格	390万円	3.3㎡単価	4.8万円

物件所在地	北九州市門司区鳴竹1丁目4-3		
交通	西鉄バス鳴竹停 徒歩6分		
土地権利	所有権	地目	宅地
都市計画	市街化区域	用途地域	第1種低層住居専用地域
建ぺい率	50%	容積率	80%
他の法令上の制限			
地勢			
引渡条件	現況渡し		
現況	更地	引渡日	即
接道状況(角地・間口)	西側4m公道に接する		
設備	上下水道・都市ガス		
備考	清見小学校・早鞆中学校区		

アットホーム・ファクトシート (不動産情報流通システム専用物件資料)



物件番号 76320125-4

YE STATION
イェステーション

福岡県知事免許(6)第10191号

(株)福岡地所

〒802-0064 北九州市小倉北区片野三丁目9-18

922-3939

担当: 山本

北九州 福岡地所 検索 E-mail info@fjisho.jp

客付会社様へ

広告転載可

- 手数料:分かれ
- 取引態様:媒介
- 情報公開日:2012.4

物件所在
福岡
門司区
鳴竹

売地

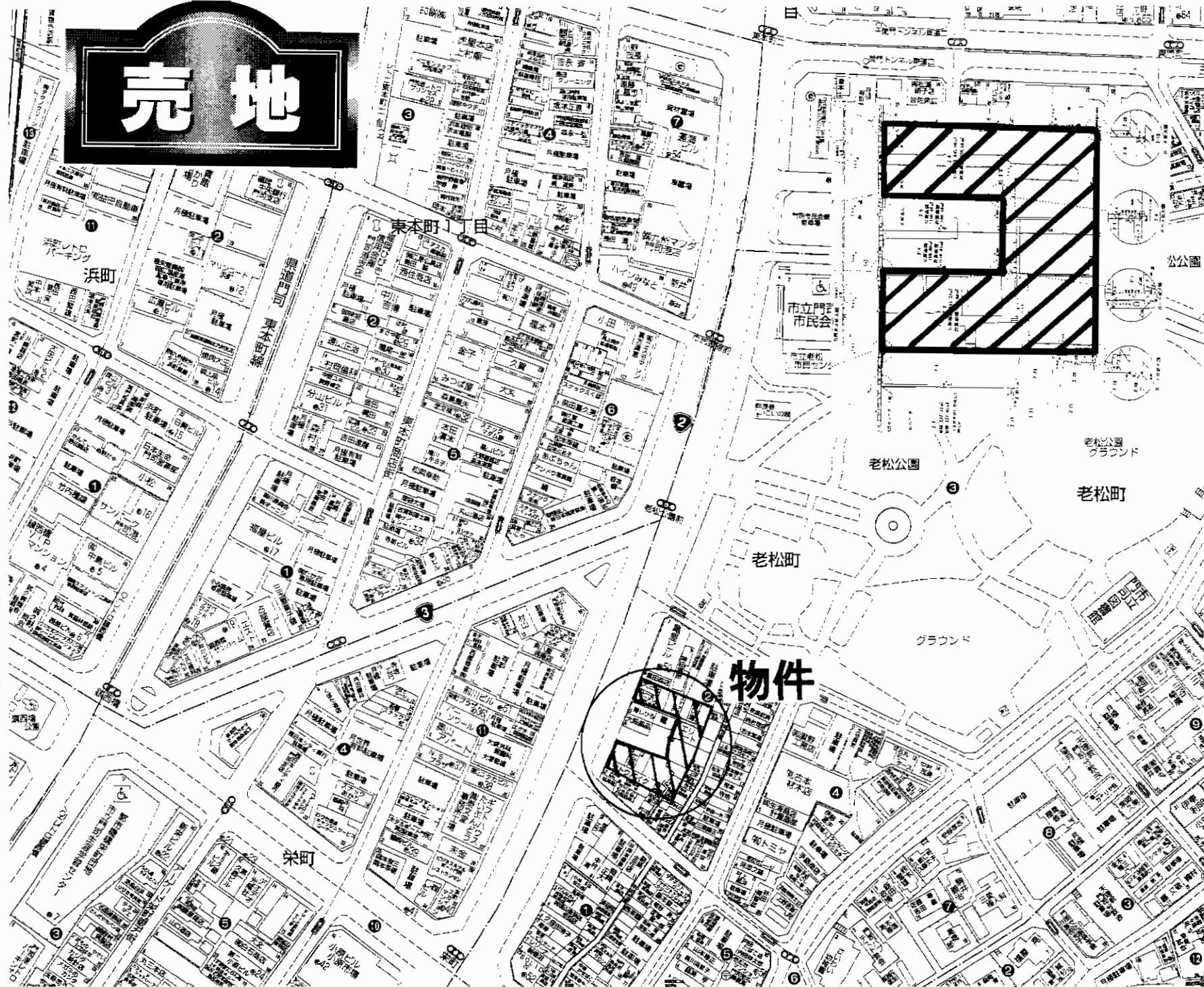

売土地

住宅 アパート

J R門司港駅

物件種目	住宅 アパート		
最適用途	J R門司港駅		
土地面積	実測943.23㎡(285.32坪)	ほかに私道面積	
価格	8,560万円	3.3㎡単価	30.0万円
物件所在地	北九州市門司区老松町2-3、2-6		
交通	J R門司港駅まで 918m		
土地権利	所有権	地目	宅地
都市計画	市街化区域	用途地域	商業地域
建ぺい率	80%	容積率	400%
他の法令上の制限			
地勢			
引渡条件	相談		
現況	上物有	引渡日	相談
接道状況(角地・間口)	西側約18m公道 間口23m		
設備			
備考	古家付き 一部賃貸中		

アットホーム・ファクトシート (不動産情報流通システム専用物件資料)



図面コード：MF1269301 物件番号76320106-8

福岡県知事免許(11)第3286号 (社)福岡県宅地建物取引業協会会員

鍋島不動産株式会社

北九州市門司区港町2番23号

☎093(321)8306
FAX093(321)4370

客付会社様へ
広告転載要確認

- 手数料:分かれ
- 取引態様:媒介
- 情報公開日:21.12.3

物件所在
福岡
門司区
老松町

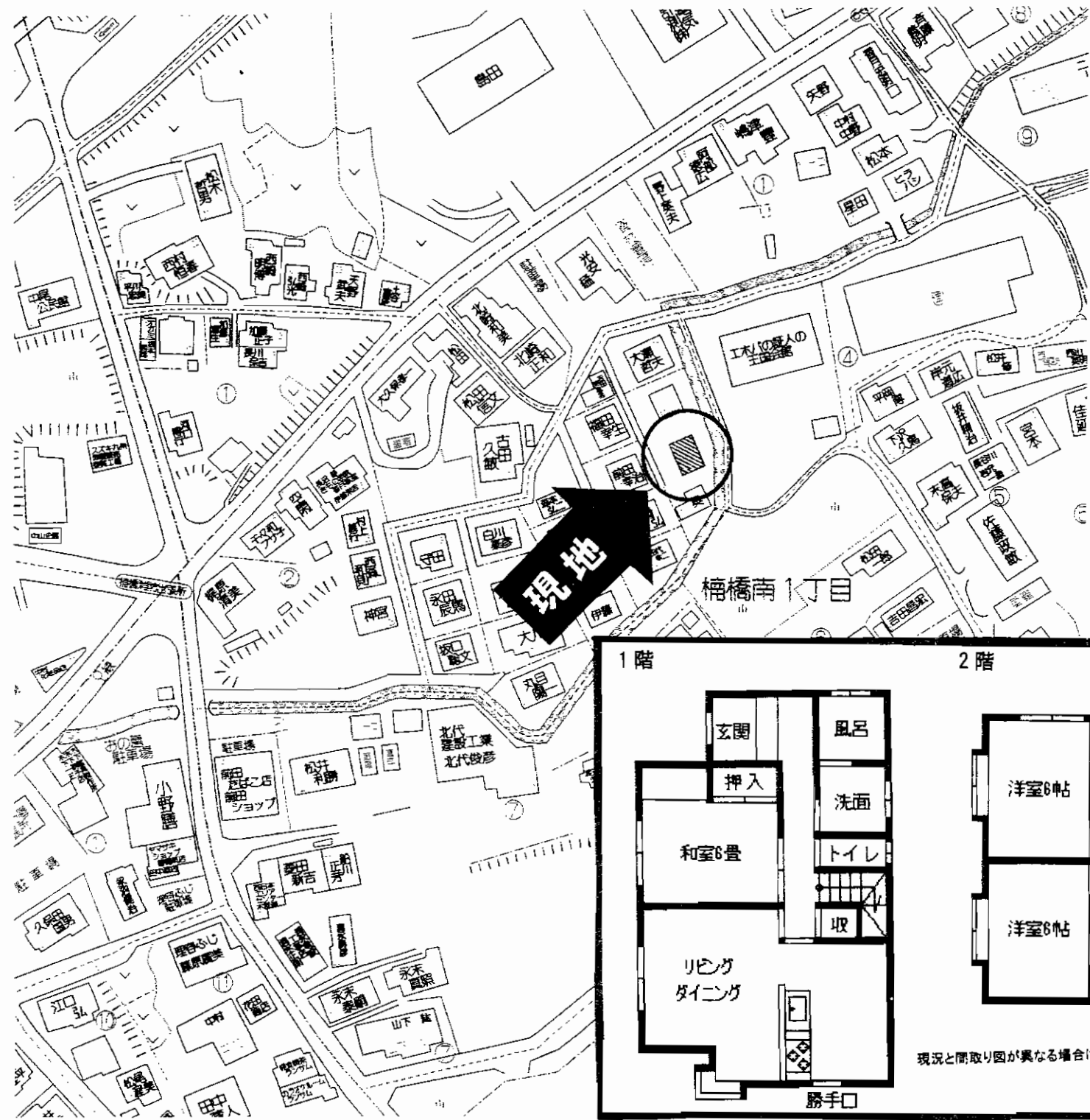

お勧め物件!

売 家

筑豊電鉄楠橋電停

4LDK

860万円

物件種目	売 家		
最寄駅	筑豊電鉄楠橋電停		
間取タイプ	4LDK		
価格	860万円		
物件所在地	北九州市八幡西区楠橋南1丁目838番4、838番7 838番1(道路持分4分の1)		
交通	西鉄バス緑停 徒歩3分		
土地面積	公簿157.41m ² (47.61坪)	ほかに私道面積	128.00m ²
建 物	構造・規模	木造2階建	
	面積	延べ95.22m ² (28.80坪)	
	間取内訳	左図参照	
土地権利	所有権	地 目	宅地
都市計画	市街化区域	用途地域	第1種低層住居専用地域
建ぺい率	50%	容 積 率	80%
他の法令上の制限	高さ制限10メートル、壁面後退1メートル		
築年月	1997年3月	駐 車 場	有
現 況	居住中	引 渡 日	相談
建築確認番号			
接道状況(角地・間口)	西側4m(公道)		
設 備	上下水道・プロパンガス		
備 考			

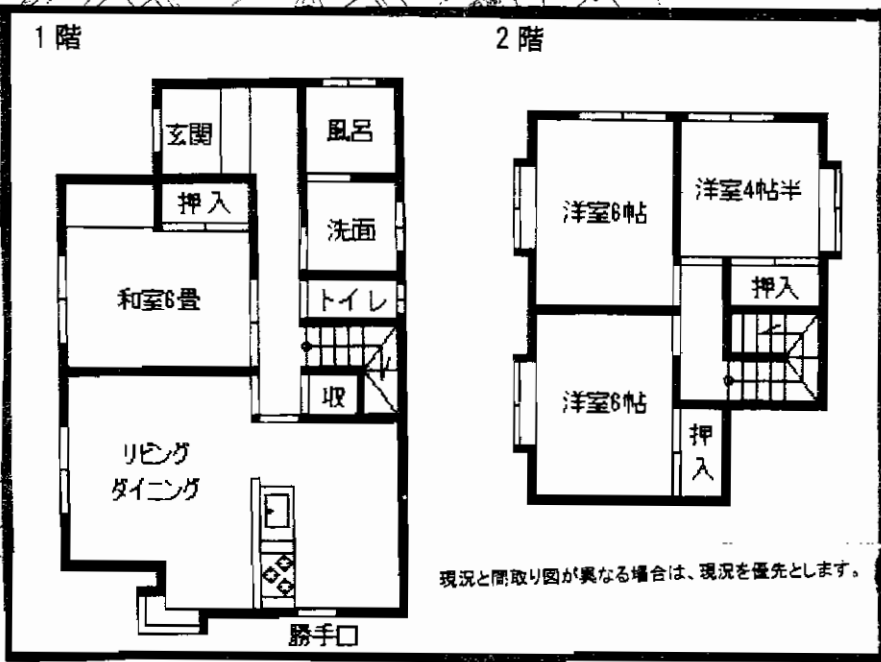

アットホーム・ファクトシート (不動産情報流通システム専用物件資料)



図面コード: MF1269302 物件番号 76320138-8

福岡県知事免許(2)第14825号 (社)福岡県宅地建物取引業協会会員

有限会社・善

〒806-0045 北九州市八幡西区竹末1丁目11-16

☎093(645)5257
FAX093(645)5258

客付会社様へ

広告転載不可

- 手数料:分かれ
- 取引態様:専属専任媒介
- 情報公開日:21.12.4

物件所在
福岡
八幡西区
楠橋南

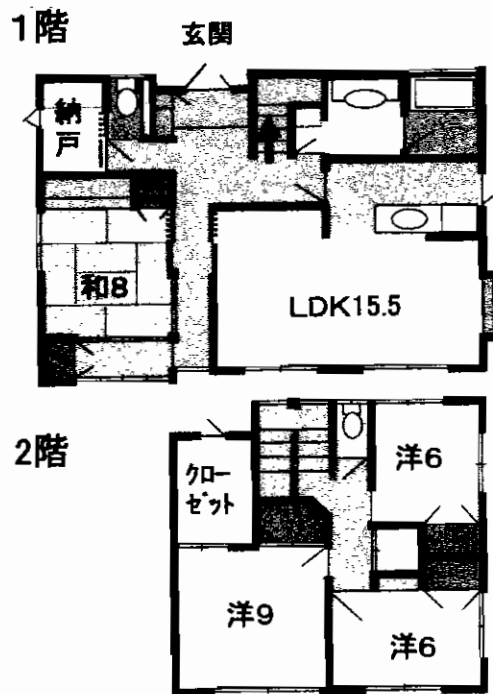

住友林業建築、お手入れ良好 2世帯向き



物件種目	売 家
最寄駅	JR二島駅
間取りタイプ	4LDK+S
価格	2,850万円

物件所在地	北九州市若松区畠田一丁目6番20号		
交通	市営畠田3丁目バス停 徒歩5分		
土地面積	267.66 m ² (80.96坪)	ほかに 私道面積	なし m ²
建物	構造・規模	木造	2階建
	面積	延べ	146.36m ² (44.27坪)
	間取り	間取り図参照	
土地権利	所有権	地目	宅地
都市計画	市街化区域	用途地域	第1種低層住専
建ぺい率	50%	容積率	80%
他の法令上の制限	なし		
築年月	平成8年10月	駐車場	有(2台)
現況	空	引渡日	即
建築確認番号	第H07号認建北九003930号		
接道状況(角地・開口)	角地、6m公道に31.45m接道		
設備	九州電力・都市ガス・上下水道 システムバス、1・2階トイレ、		
備考	花房小学校、二島中学校校区 2世帯向き、住友林業建築、お手入れ良好!		

アットホーム・ファクトシート (不動産情報流通システム専用物件資料)



図面コード: MT1232603 物件番号 76320149-5

県知事免許(12)第1957号 (社)福岡県宅地建物取引業協会会員
株式会社 相和商会 北九州市若松区大井戸町6番27号
 TEL 093(771)5684 FAX 093(751)7050

客付会社様へ
 広告不可
 ■手数料:分かれ
 ■取引態様:専任媒介
 ■情報公開日:21.12.5

物件所在
 福岡
 若松区
 畠田

平成21年11月
全面リフォーム済!



5LDK

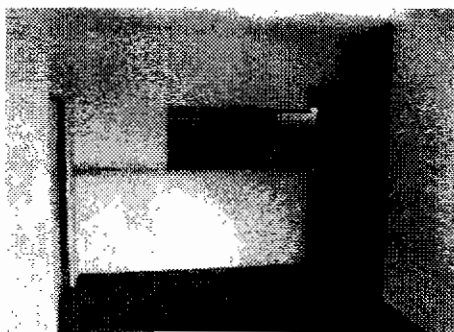
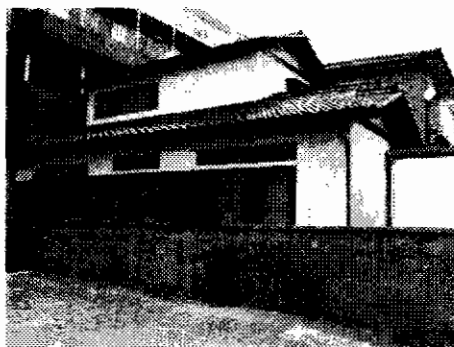

☆6畳の
倉庫付き☆

☆LDK
広々16帖☆

☆1F
雨戸付き☆

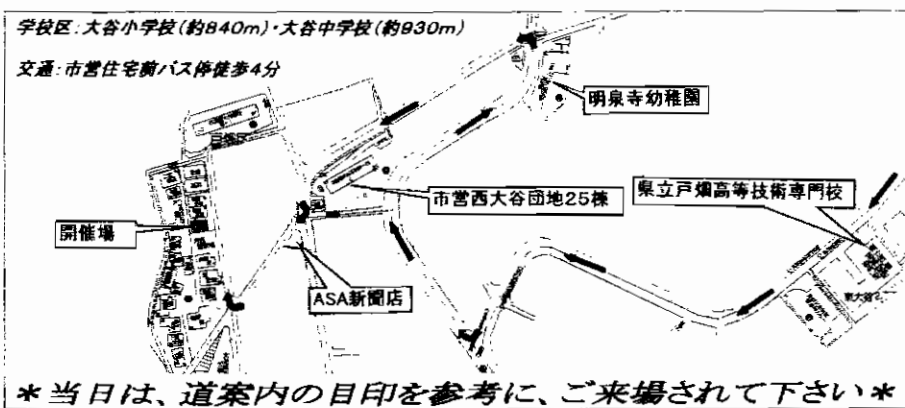
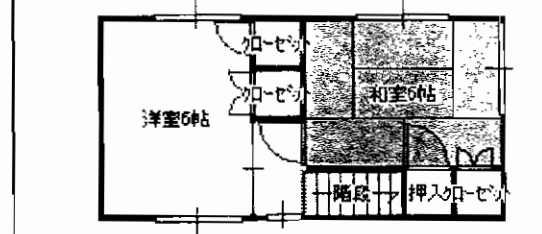
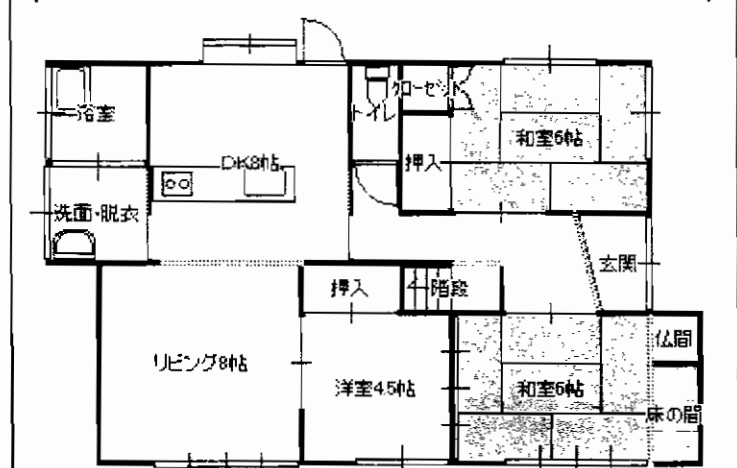

物件種目	売一戸建		
最寄駅	JR戸畑駅		
間取タイプ	5LDK		
価格	1,680万円		
物件所在地	北九州市戸畑区西大谷二丁目6番3号		
交通	西鉄バス市営住宅前停 徒歩4分		
土地面積	178.00m ² (53.84坪)	ほかに私道面積	
建物	構造・規模	木造瓦葺2階建	
	面積	延べ112.07m ² (33.90坪)	
	間取内訳	1F:和6、和6、洋4.5、LDK16 2F:和6、洋6	
土地権利	所有権	地目	
都市計画	市街化区域	用途地域	第1種中高層住居専用地域
建ぺい率	60%	容積率	200%
他の法令上の制限			
築年月	昭和51年7月	駐車場	2台可
現況	空き	引渡日	即
建築確認番号			
接道状況(角地・間口)	公道6mに面す		
設備	電気・上下水道・都市ガス		
備考	平成21年11月1日全面リフォーム済 1階雨戸付き・6畳の倉庫付き		

アットホーム・ファクトシート (不動産情報流通システム専用物件資料)



図面コード: MF1229301 物件番号 76320111-8

福岡県知事免許(2)第15214号

マルイチ不動産販売(有)

〒803-0817 北九州市小倉北区田町10-38-401号 TEL(093)562-5252

お問い合わせは
TEL(093)472-6350
FAX(093)471-5206

HPアドレス <http://www.maru1-estate.jp>



※当社は、
「アットホーム」
の登録会社です。

客付会社様へ

広告可

- 手数料:30万円
- 取引態様:売主
- 情報公開日:21.12.4

物件所在
福岡
戸畑区
西大谷

 **
 **
 **
 **
 **
 **
 **
 **



堀車庫
 1台有

閑静な住宅街

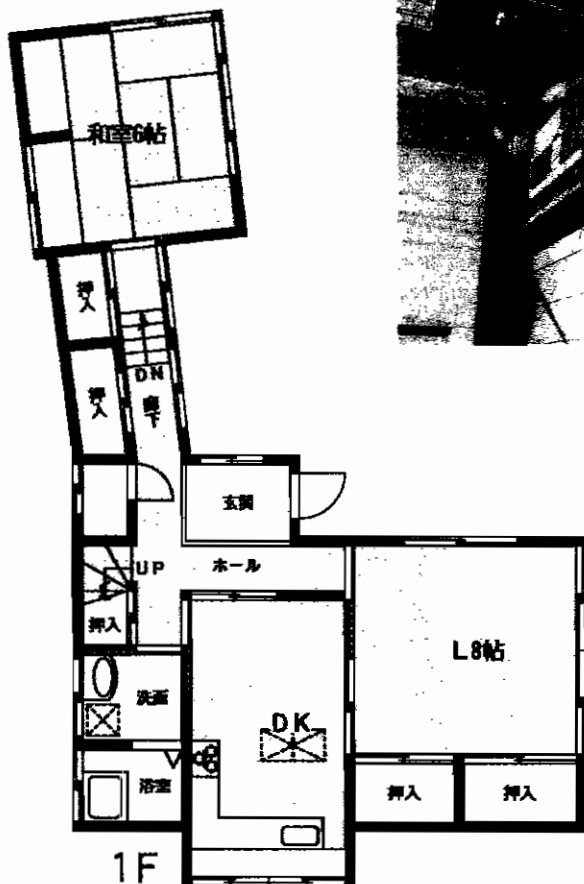
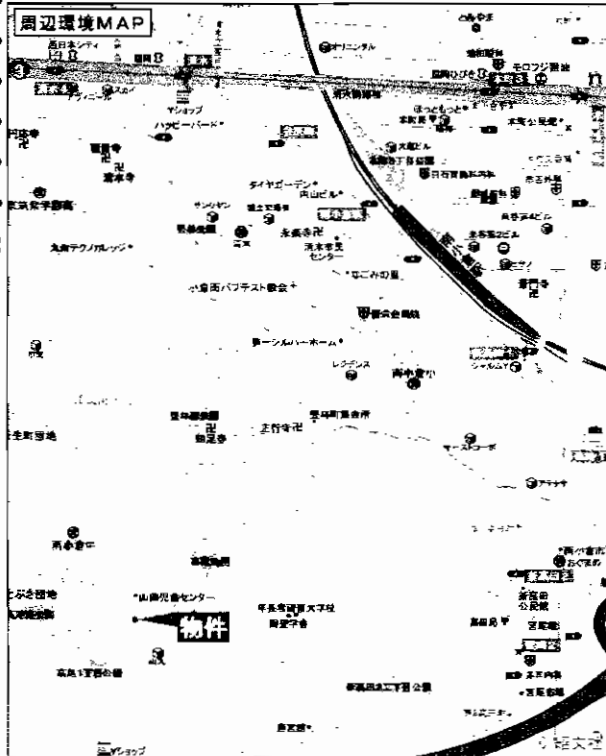

※間取図と現況が異なる場合は現況優先と致します。

学校区
 南小倉小
 南小倉中
 至近!

物件種別	売 家		
最寄駅	J R 南小倉駅		
間取タイプ	4LDK		
価格	800万円		
物件所在地	北九州市小倉北区高尾1丁目		
交通	J R 南小倉駅 徒歩10分		
土地面積	125.84㎡	ほかに私道面積	
建 物	構造・規模	木造セメント瓦葺2階建	
	面積	1F 62.42㎡ 2F 35.60㎡	
	間取内訳		
土地権利	所有権	地 目	雑種地
都市計画	市街化区域	用途地域	第1種中高層住居専用地域
建ぺい率	60%	容積率	200%
他の法令上の制限	宅地造成工事規制区域		
築年月	昭和53年3月	駐 車 場	1台
現 況	居住中	引 渡 日	相談
建築確認番号			
接道状況(角地・間口)	公道幅員6m 5.5m接す		
設 備			
備 考	建物一部未登記 住み替えの為売却		

アットホーム・ファクトシート (不動産情報流通システム専用物件資料)



図面コード：LF1279302 物件番号：76320131-1

福岡県知事免許(2)第14147号 福岡県宅地建物取引業協会会員

V (株) ブイハウス

〒804-0024 北九州市戸畑区西粕ヶ谷町5番38号

☎093(863)8844
 FAX093(863)8899

客付会社様へ

広告可

- 手数料:分かれ
- 取引態様:媒介
- 情報公開日:21.12.5

物件所在
 福岡
 小倉北区
 高尾

中古売戸建住宅

小倉北区小文字二丁目

閑静で緑豊かな住宅地

西鉄バス「小文字二丁目」停 徒歩4分

☆足立山麓の閑静な立地！
近くに公園もあり、住環境良好♪
☆スーパー、都市高インターも近くで
諸事便利です！



広々
5DK

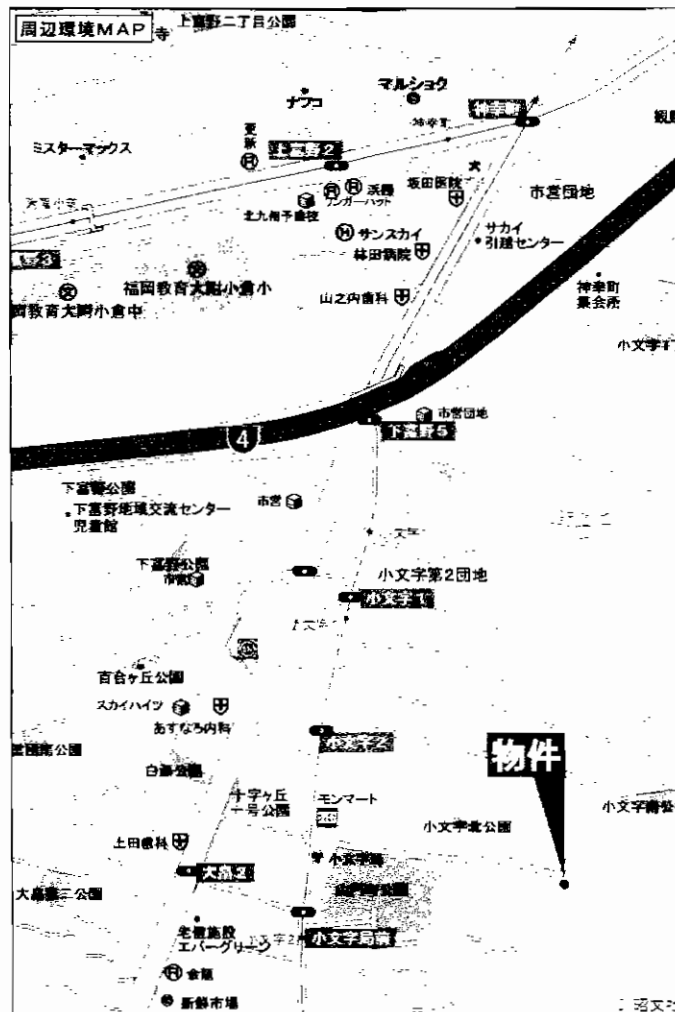
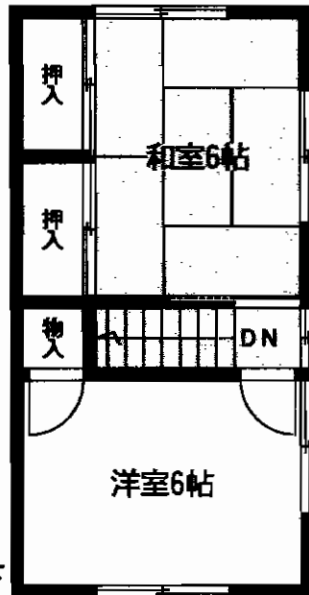

中古売戸建

J R小倉駅

5DK

680万円

物件所在地	北九州市小倉北区小文字2-7-9(住居表示)		
交通	西鉄バス小文字2丁目停 徒歩4分		
土地面積	公簿181.7㎡(54.96坪)	ほかに	私道面積
建物	構造・規模	木造2階建	
	面積	延床90.25㎡	
	間取内訳	和室6・6・6洋間8・6DK6	
土地権利	所有権	地目	宅地
都市計画	市街化区域	用途地域	第1種低層住居専用地域
建ぺい率	50%	容積率	80%
他の法令上の制限	風致地区		
築年月	昭和48年8月	駐車場	有
現況	空	引渡日	即
建築確認番号			
接道状況(角地・開口)	西側公道4m		
設備	電気・上下水道・プロパンガス		
備考			

アットホーム・ファクトシート (不動産情報流通システム専用物件資料)



図面コード：LT1272302 物件番号：76320136-3

福岡県知事免許(2)第15105号 (社)福岡県宅地建物取引業協会会員

株式会社 アービック

〒802-0062 北九州市小倉北区片野新町2-11-25-108

☎093(932)6100
FAX093(932)1414

客付会社様へ

広告転載可
(事前連絡要)

■手数料:分かれ

■取引態様:専任媒介

■情報公開日:21.12.4

物件所在
福岡
小倉北区
小文字

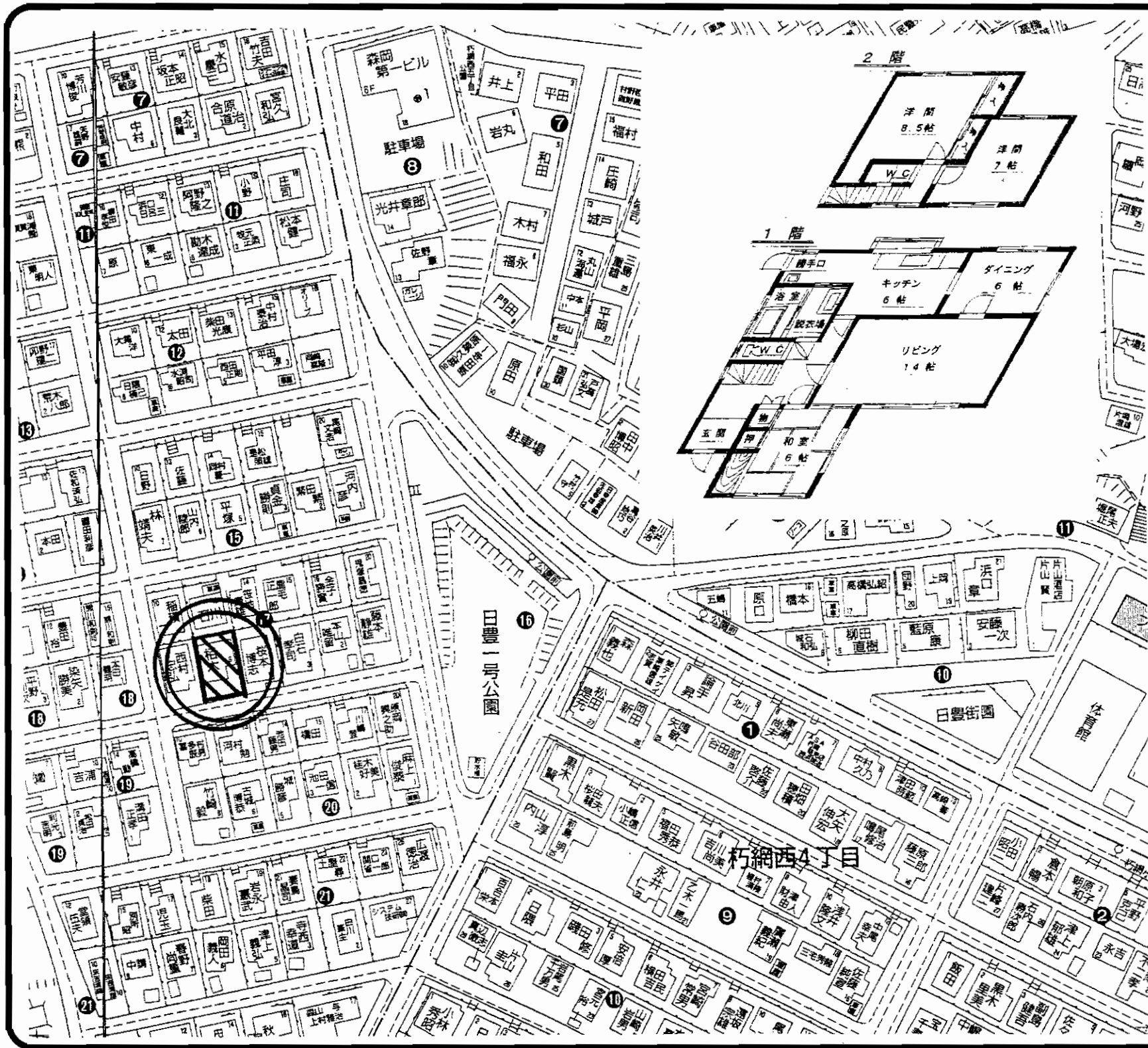

中古売家

J R 朽網駅

3LDK

1,360万円

物件種目	中古売家		
最寄駅	JR 朽網駅		
間取タイプ	3LDK		
価格	1,360万円		
物件所在地	北九州市小倉南区朽網西3丁目17番6号		
交通	朽網市民センターバス停 徒歩4分		
土地面積	233.58m ² (70.65坪)	ほかに私道面積	無
建物	構造・規模	木造スレート葺2階建	
	面積	109.30m ² (33.06坪)	
土地権利	所有権	地目	宅地
都市計画	市街化区域	用途地域	第1種低層住居専用地域
建ぺい率	40%	容積率	80%
他の法令上の制限	壁面後退1m~2m・高さ制限10m		
築年月	昭和51年4月	駐車場	1台可
現況	空家	引渡日	即
建築確認番号			
接道状況(角地・間口)	南側5.75m		
設備	電気・集中プロパンガス・上下水道		
備考	風致地区→建築物等の色彩の変更 緑地率20%		

アットホーム・ファクトシート (不動産情報流通システム専用物件資料)



図面コード: MF1272301 物件番号 76320110-8

福岡県知事免許(7)第9298号 (社)福岡県宅地建物取引業協会会員

光和産業

北九州市小倉南区葛原5丁目6番40号

☎093(475)2626

FAX093(475)2637

直通電話 090-1162-4652

客付会社様へ

広告転載要確認

- 手数料:分かれ
- 取引態様:専任媒介
- 情報公開日:2F:12.3

物件所在
福岡

小倉南区

朽網西

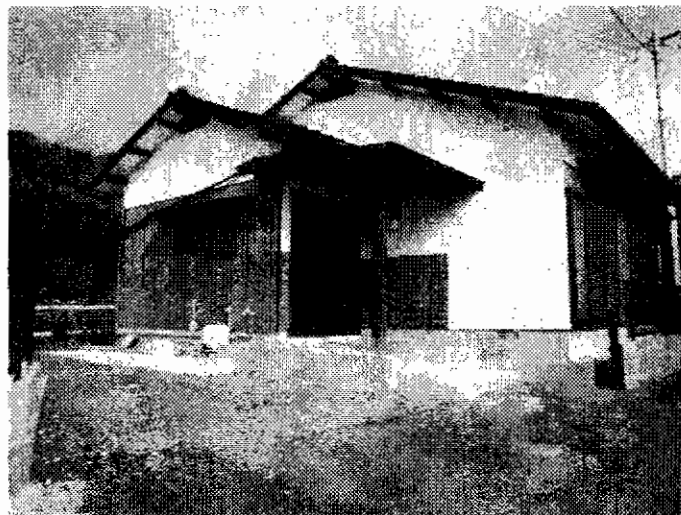
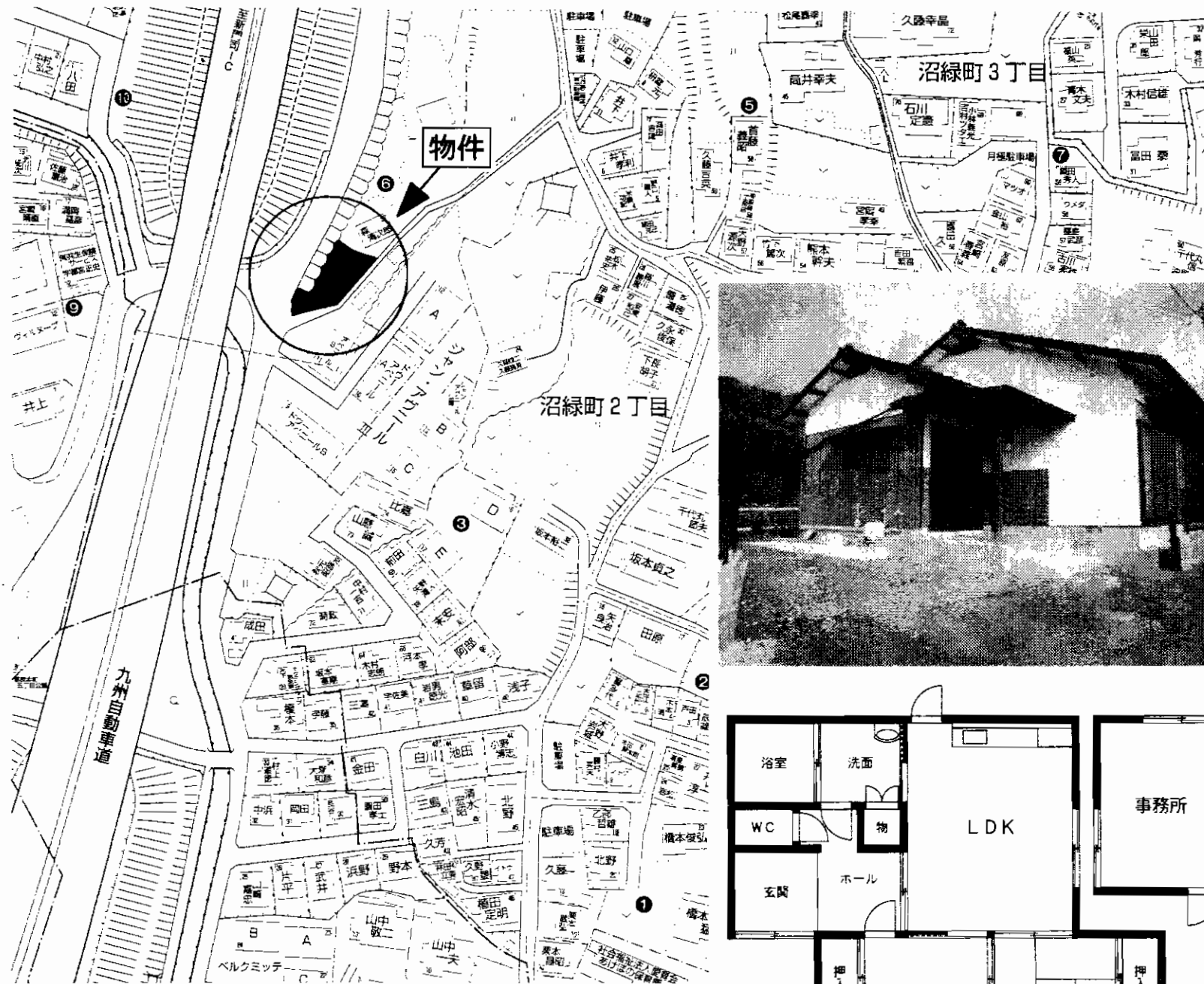

物件種目	中古住宅		
最寄駅	JR下曾根駅		
間取タイプ	2LDK+事務所		
価格	950万円		
物件所在地	北九州市小倉南区沼緑町二丁目6-38		
交通	西鉄バス「葛原東一丁目」停 徒歩10分		
土地面積	176.05m ² (53.26坪)	ほかに私道面積	
建物	構造・規模	木造セメント瓦葺平屋建	
	面積	延べ60.03m ² (18.15坪)	
	間取内訳	間取図参照	
土地権利	所有権	地目	宅地
都市計画	市街化区域	用途地域	第1種中高層住居専用地域
建ぺい率	60%	容積率	200%
他の法令上の制限			
築年月	昭和58年4月	駐車場	3台
現況	空き	引渡日	即
建築確認番号			
接道状況(角地・間口)	西側8.7m公道に20m接す 東側2m公道に12m接す		
設備	井戸、下水道、九州電力、プロパンガス		
備考	☆内外装全面リフォーム済!(平成21年11月) 事務所部分増築未登記 東側要セットバック		
	A-020		

内外装全面リフォーム済!(平成21年11月)

アットホーム・ファクトシート (不動産情報流通システム専用物件資料)



図面コード: MT1229301 物件番号 76320113-8



福岡県知事免許(2)第14780号 所属団体 福岡県宅地建物取引業協会 〒802-0072 北九州市小倉北区東篠崎一丁目5番1号

株式会社 **不動産中央情報センター** 本社

093(931)5008

FAX093(921)9655 担当:和田

客付会社様へ

広告転載要確認

- 手数料:分かれ
- 取引態様:媒介
- 情報公開日:21.12.3

物件所在
福岡
小倉南区
沼緑町

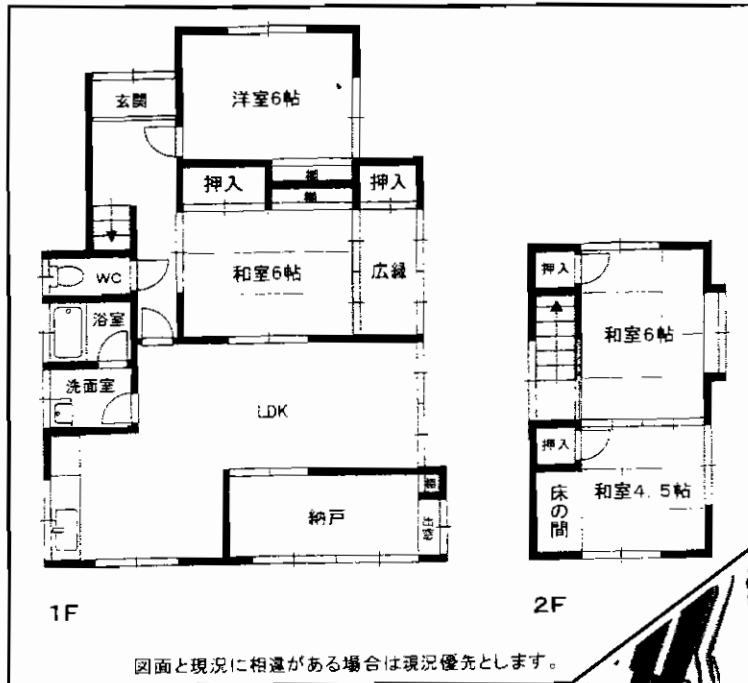

図面と現況に相違がある場合は現況優先とします。



物件種目	中古住宅		
最寄駅	西鉄バス松ヶ江中学校前停		
間取タイプ	4 S L D K		
価格	1,080万円		
物件所在地	北九州市門司区大字畑2142-5		
交通	松ヶ江中学校前バス停 徒歩1分		
土地面積	216.41㎡ (65.46坪)	ほかに私道面積	—
建物	構造・規模	木造2階建	
	面積	延べ107.28㎡ (32.45坪)	
	間取内訳	和4.5・6・6・洋6・LDK14.5・S5	
土地権利	所有権	地目	宅地
都市計画	市街化区域	用途地域	第1種住居地域
建ぺい率	60%	容積率	200%
他の法令上の制限			
築年月	昭和48年5月築	駐車場	1台(2台目増設可)
現況	空	引渡日	即
建築確認番号			
接道状況(角地・間口)	東側4.5m公道に接す		
設備	公共上下水道・都市ガス		
備考	・全面リフォーム済!(H21年8月) ・電動シャッター付ガレージ有(22.88㎡) 学区区:松ヶ江南小学校 松ヶ江中学校		

アットホーム・ファクトシート (不動産情報流通システム専用物件資料)



平成21年11月度登録 No.76310292
価格1,180万円より

図面コード: MT1269302 物件番号 76320124-5

YE STATION
イイステーション

福岡県知事免許(6)第10191号
(株)福岡地所

〒802-0064 北九州市小倉北区片野三丁目9-18
922-3939 担当: 山本
北九州 福岡地所 検索 ■ E-mail info@fjisho.jp

客付会社様へ
広告転載可
値下げ再配布
■手数料: 20万円
■取引態様: 売主
■情報公開日: 2f.12.4

物件所在
福岡
門司区
畑

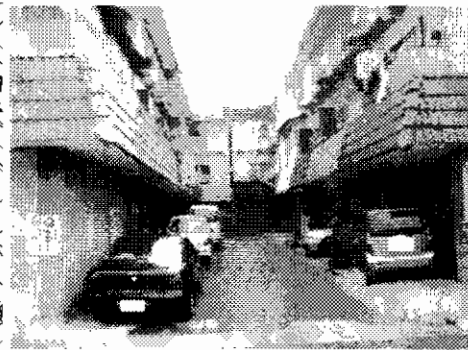
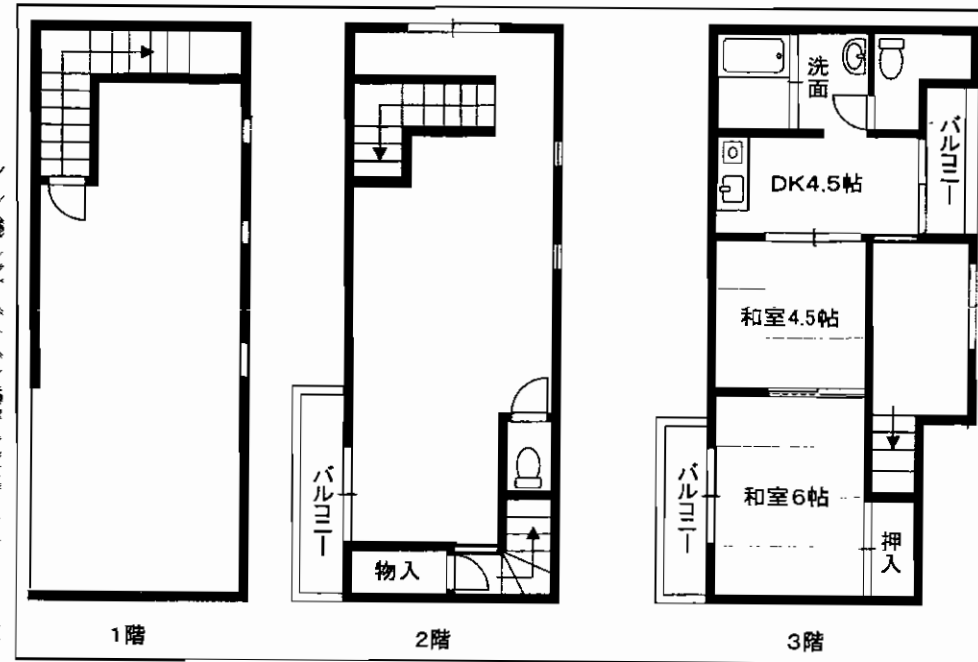
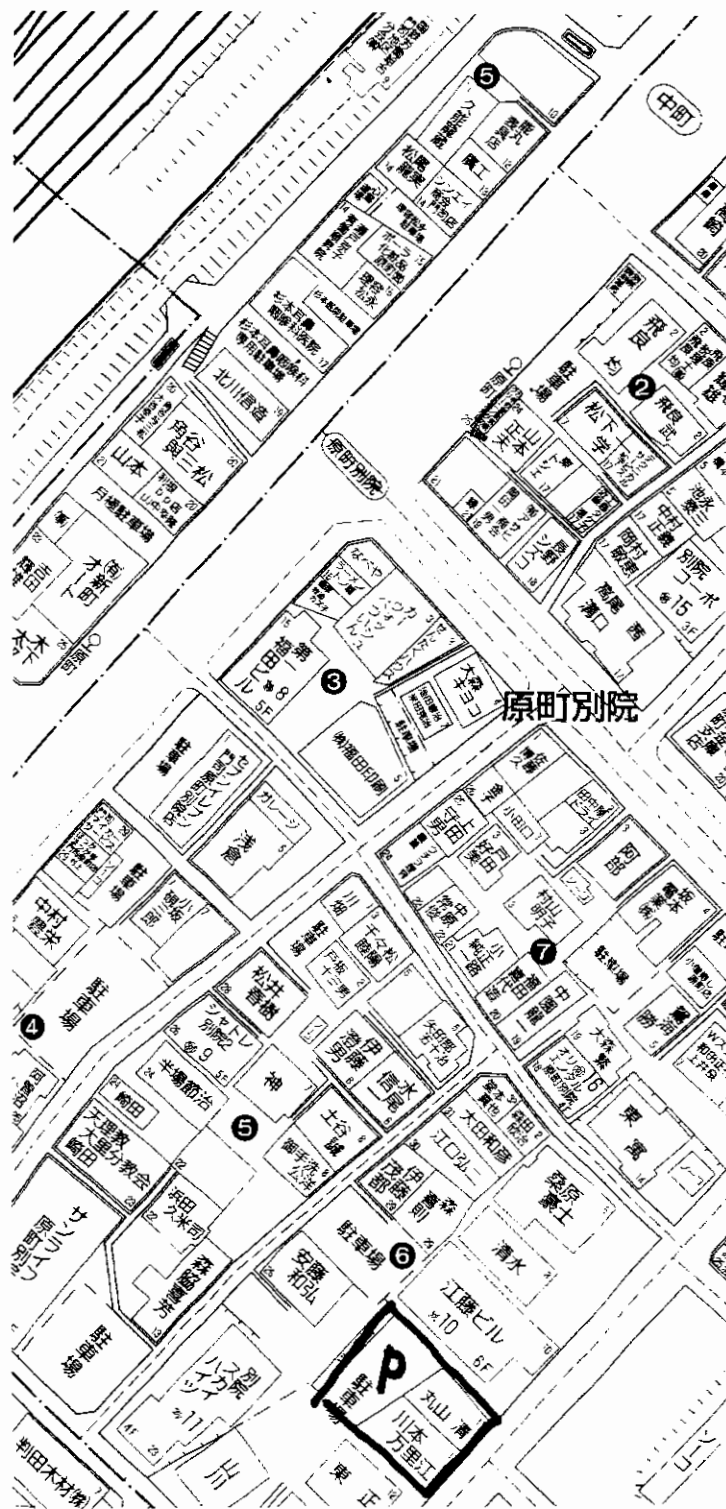

中古住宅

J R門司駅

3DK

480万円

物件種目	中古住宅		
最寄駅	JR門司駅		
間取タイプ	3DK		
価格	480万円		
物件所在地	北九州市門司区原町別院12		
交通	原町バス停 徒歩3分		
土地面積	55.96m ² (16.92坪)	ほかに私道面積	118m ² (35.69坪) 持分1/15
建物	構造・規模	RC造3階建	
	面積	延べ111.66m ² (33.77坪)	
間取内訳			
土地権利	所有権	地目	宅地
都市計画	市街化区域	用途地域	第1種住居地域
建ぺい率	60%	容積率	200%
他の法令上の制限			
築年月	昭和54年10月築	駐車場	近隣有り (8,000円)
現況	空	引渡日	即
建築確認番号			
接道状況(角地・間口)	北側4m私道に2m接す		
設備	上下水道・都市ガス		
備考	学校区:大里南小学校・柳西中学校		

アットホーム・ファクトシート (不動産情報流通システム専用物件資料)



物件番号 76320123-4

YE STATION
イステーション

福岡県知事免許 (6) 第10191号
(株)福岡地所

〒802-0064 北九州市小倉北区片野三丁目9-18
922-3939 担当: 山本
北九州 福岡地所 検索 ■ E-mail info@fjisho.jp

客付会社様へ
広告転載可
■手数料:分かれ
■取引態様:媒介
■情報公開日:12.12.4

物件所在
福岡
門司区
原町別院

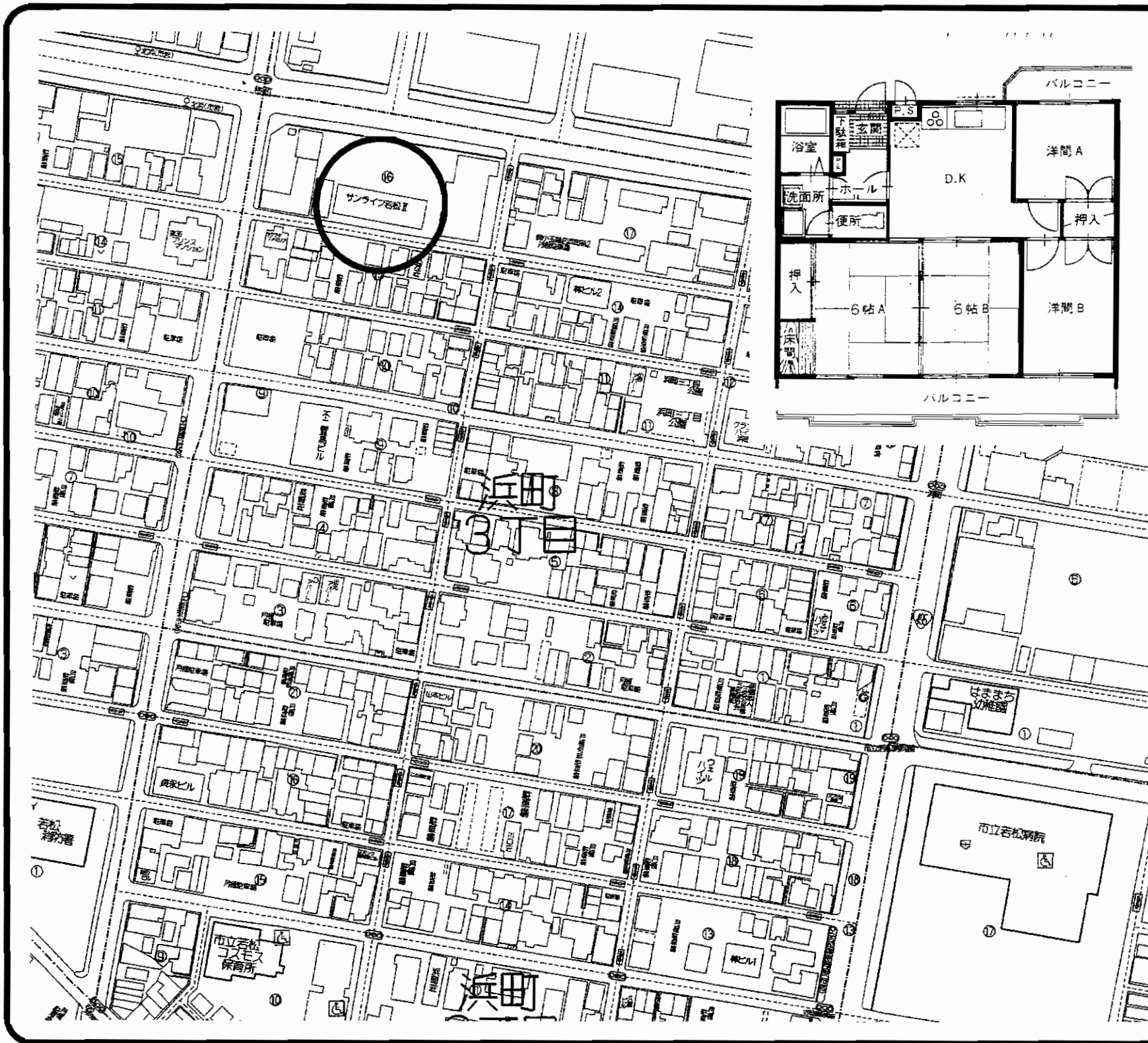

物件種目	売マンション		
マンション名	サンライフ若松Ⅱ		
最寄駅	JR若松駅		
間取タイプ	4DK		
価格	370万円		
物件所在地	北九州市若松区浜町三丁目16番6-203号		
交通	北九州市営バス北浜停 徒歩1分		
建 物	構造・規模	鉄筋コンクリート造5階建2階部分	
	専有面積 (使用部分面積)	59.51m ² (18.00坪)	バルコニー 面積 12.30m ²
	間取内訳	DK7.5 和6×2 洋6 洋4.5	
土地権利	所有権	用途地域	準工業地域
築年月	昭和63年1月	総戸数	24戸
管理形態	自主管理	管理方式	自主管理
管理費	2,540円/月	修積立 積立金	5,000円/月
現況	居住中	引渡日	相談
駐車場	無	施工会社	たいへい住宅
本体設備			
各戸設備			
備 考	組費 500円/月 近隣に月極駐車場有り 6,000円/月 学校区...若松中央小・若松中		

アットホーム・ファクトシート (不動産情報流通システム専用物件資料)



図面コード: M1269303

物件番号 76320150-5



福岡県知事免許(2)第14293号 (社)福岡県宅地建物取引業協会

有限会社 井手口興産

北九州市戸畑区千防二丁目18番7号
☎093(882)6604
 FAX093(882)6605

客付会社様へ

広告転載要確認

- 手数料:分かれ
- 取引態様:専任媒介
- 情報公開日:21.12.5

物件所在
 福岡
 若松区
 浜町



値下げ再配布

物件種別	売中古マンション		
マンション名	ミリオンコーポラス尾倉		
最寄駅	JR八幡駅		
間取り	3LDK		
価格	780万円		
物件所在地	北九州市八幡東区尾倉2丁目8-10		
交通	JR八幡駅 徒歩5分 西鉄バス八幡駅前停・西本町停 徒歩1分		
建物	構造・規模	鉄骨鉄筋コンクリート造 10階建 1階部分	
	専有面積 使用部分面積	壁芯78.74㎡	バルコニー 面積 11.16㎡
	間取内訳	和6、洋6・6、LDK14	
土地権利	所有権	用途地域	商業地域
築年月	昭和50年11月	総戸数	23戸
管理形態	日本ハウズイング㈱	管理方式	巡回管理
管理費	10,030円	修積立金	11,800円
現況	空家	引渡日	即時
駐車場	1台付無料	施工会社	
本体設備	電気・上下水道・オール電化・エレベーター		
各戸設備	給湯・フローリング・システムキッチン・ユニットバス		
備考	その他諸経費有3,200円/月 H21年10月内装全面リフォーム済み		

アットホーム・ファクトシート (不動産情報流通システム専用物件資料)



11月登録No.76310430
価格880万円より

図面コード: MT1269302 物件番号 76320143-5

福岡県知事免許(4)第12517号

〒807-0807 北九州市八幡西区本城学研台2丁目5-1

有限会社みどり不動産

TEL 093-693-2103
FAX 093-693-2105

客付会社様へ
広告可
(事前連絡要)

- 手数料:分かれ
- 取引態様:専任媒介
- 情報公開日:21.12.4

物件所在
福岡
八幡東区
尾倉

新規内装リフォーム済

主なリフォーム内容

- ◎クロス全面張替え (壁・天井)
 - ◎畳表替え・襖張替え・障子張替え
 - ◎トイレ・洗面所CF張替え
 - ◎ハウスクリーニング等
- (平成21年10月完了)

- ◎現空・即入居可
- ◎買物便利
- ◎平成18年東西外壁補修工事
- ◎6階部分
- ◎日当り良好

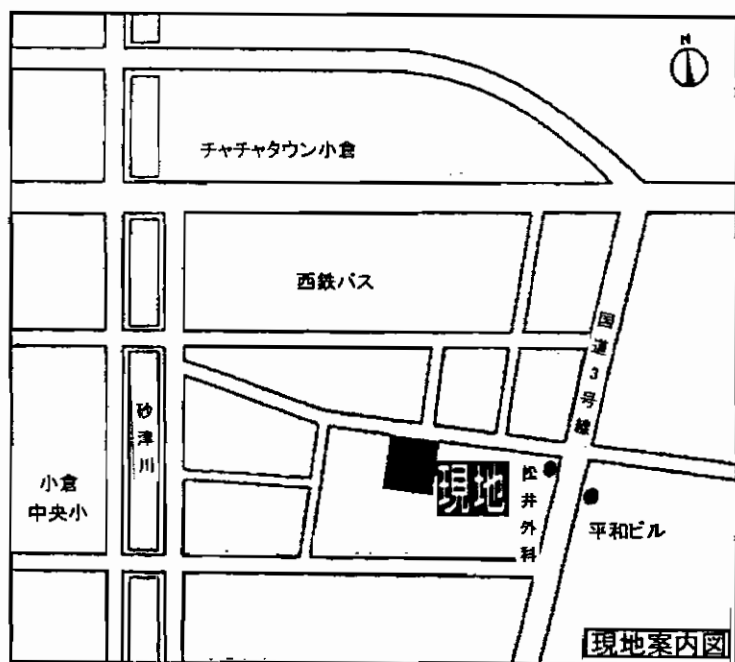

◎両面バルコニー

◎オートロック

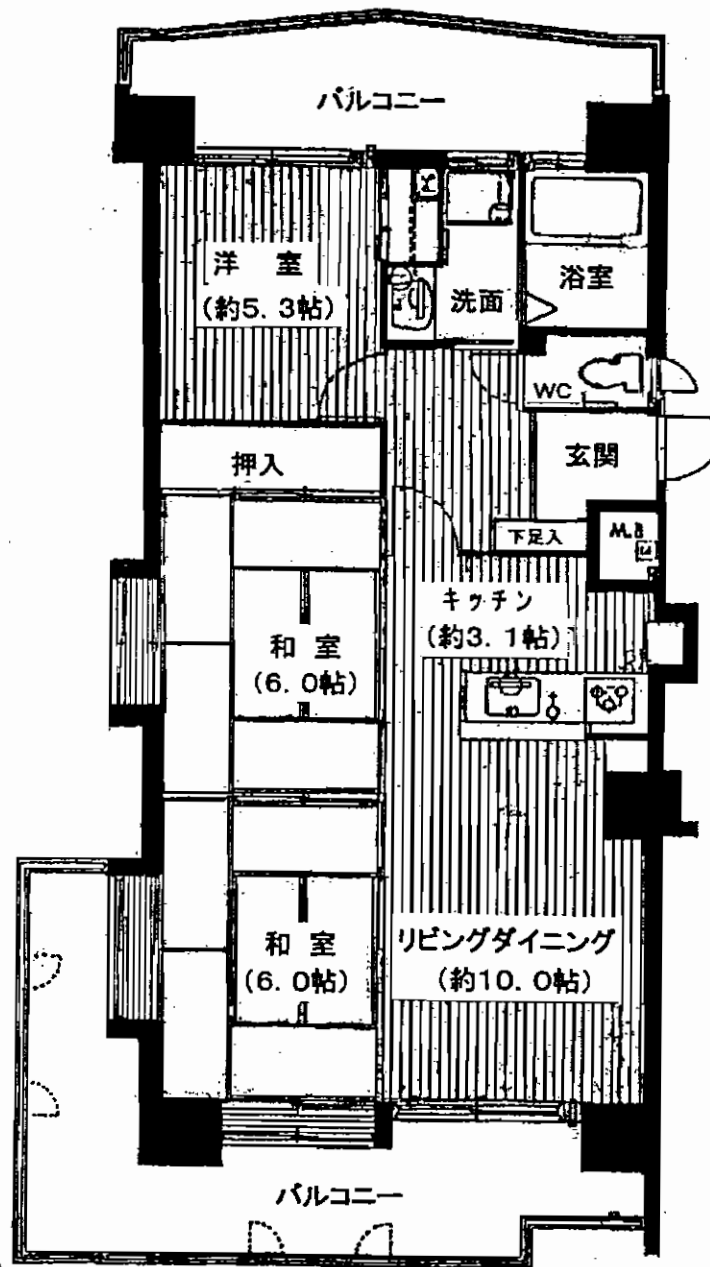

※図面と現況が相違する場合は、現況優先とします。

売マンション

朝日プラザ・ルアンジュ砂津

JR小倉

3LDK

890 万円

物件所在地	北九州市小倉北区砂津1-7-5		
	601号室		
交通	JR鹿児島本線	小倉	駅
	徒歩10分		
建物	構造・規模	RC造 11階建	6階部分
	専有面積 (㎡)	69.25	バルコニー面積 26.48
	間取内訳		
土地権利	所有権(敷地権)	用途地域	商業地域
築年月	平成3年3月	総戸数	27戸
管理方式	巡回	管理会社	朝日管理サービス㈱
管理費	5,540円/月	修繕積立金	13,455円/月
現況	空室	施工会社	大末建設㈱
引渡日	即日		
駐車場	空無		
設備			
備考	有線料1,000円/月・町内会費200円/月・組合費500円/月		

アットホーム・ファクトシート (不動産情報流通システム専用物件資料)



図面コード: 1931125

物件番号 35320082-5

マンション・土地
戸建・アパート

埼玉県知事免許(2)第19968号 (社)全日本不動産協会会員

買います。(有)光永コーポレーション

埼玉県蕨市中央2-2-15
蕨セントラルハイイツ1F

TEL 048(447)7488
FAX 048(447)7489

客付会社様へ

- 手数料: 3%+6万円
お支払い致します
- 取引態様: 売主
- 情報公開日: 21.11.28

物件所在
鹿児島本線
小倉



西鉄バス「守恒小学校前」停徒歩2分

**★戸建の雰囲気を感じることができる
角部屋4面採光!!**

山手ミドリ公園…目の前 セブンイレブン…徒歩3分
小倉守恒郵便局…徒歩3分 徳力サティ…徒歩8分

マンション名	グランドパレス守恒II
最寄駅	モノレール守恒駅
間取タイプ	3LDK
価格	1,480万円

物件所在地	北九州市小倉南区守恒5丁目8-43-207号		
交通	西鉄バス守恒小学校前停 徒歩2分		
建物	構造・規模	鉄筋コンクリート造5階建2階部分	
	専有面積(使用部分面積)	72.85㎡(芯々)	バルコニー面積
	間取内訳	間取図参照	
土地権利	所有権	用途地域	住居地域
築年月	平成7年7月	総戸数	24戸
管理形態	自主管理	管理方式	自主管理
管理費	6,190円	修繕立金	6,750円
現況	空	引渡日	即
駐車場	5,000円~10,000円(抽選)	施工会社	福屋建設株
本体設備	オートロック・メールボックス		
各戸設備	カウンター付キッチン(システムキッチン)・シャワー・ドレッサー・インターホン・フローリング・ケーブルテレビ・防音壁(防音遮音)・洗面・トイレ・バルコニー・ユニットバス・ウォシュレット・給湯(ガス・温水)・アルコーブ		
備考	敷地面積:1,325.2㎡ 平成19年12月 大規模修繕終了済 ☆人気の守恒校区です♪		

○平成19年12月大規模修繕終了済み ○人気の守恒小学校・守恒中学校区
○東西南北4方面の独立戸建て感覚! ○前面に公園! 日当たり良好!

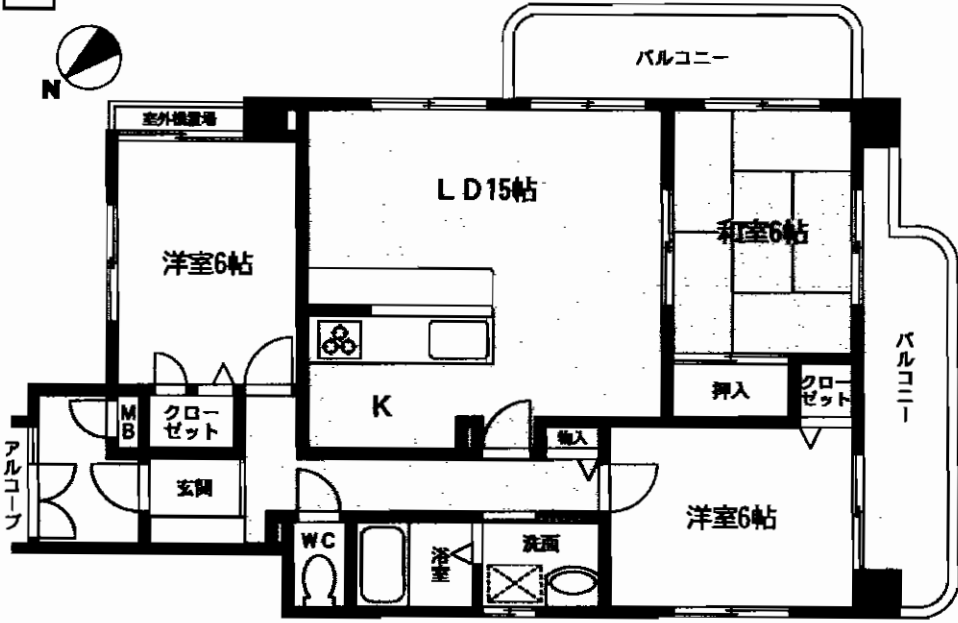
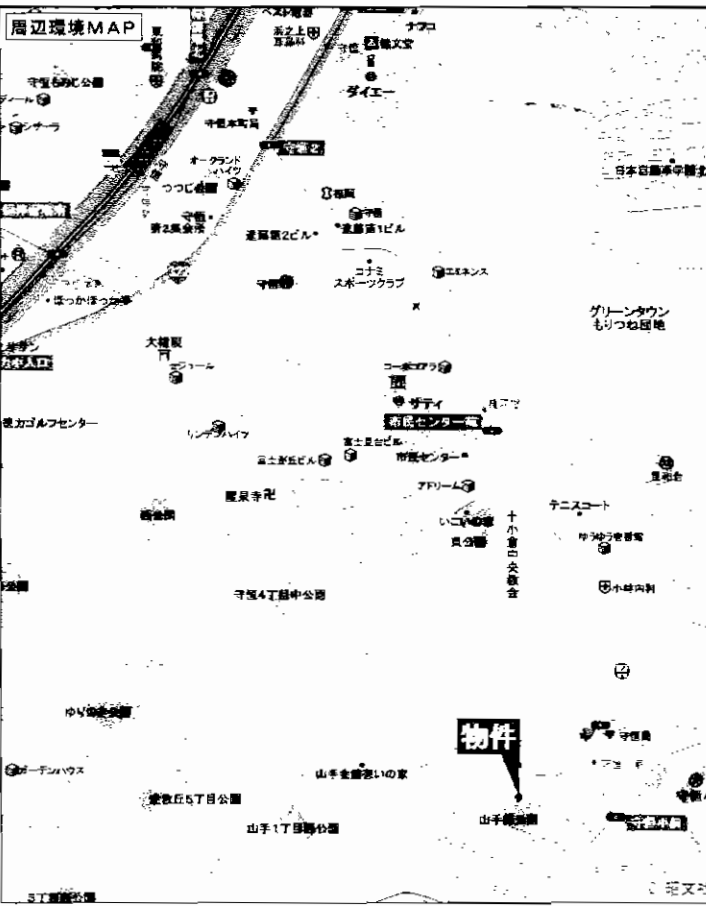

*図面と現況が異なる場合は、現況を優先させていただきます

アットホーム・ファクトシート (不動産情報流通システム専用物件資料)

福岡県知事免許(2)第15105号 (社)福岡県宅地建物取引業協会会員

株式会社 アービック

〒802-0062 北九州市小倉北区片野新町2-11-25-108

☎093(932)6100
FAX093(932)1414

図面コード: LT1232602 物件番号: 76320135-7

客付会社様へ
広告転載可
(事前連絡要)

- 手数料:分かれ
- 取引態様:専属専任媒介
- 情報公開日:21.12.4

福岡
小倉南区
守恒

老松台マンション



☆人気の校区
門司中央小学校・門司中学校

東南の角部屋 日当り良好!!

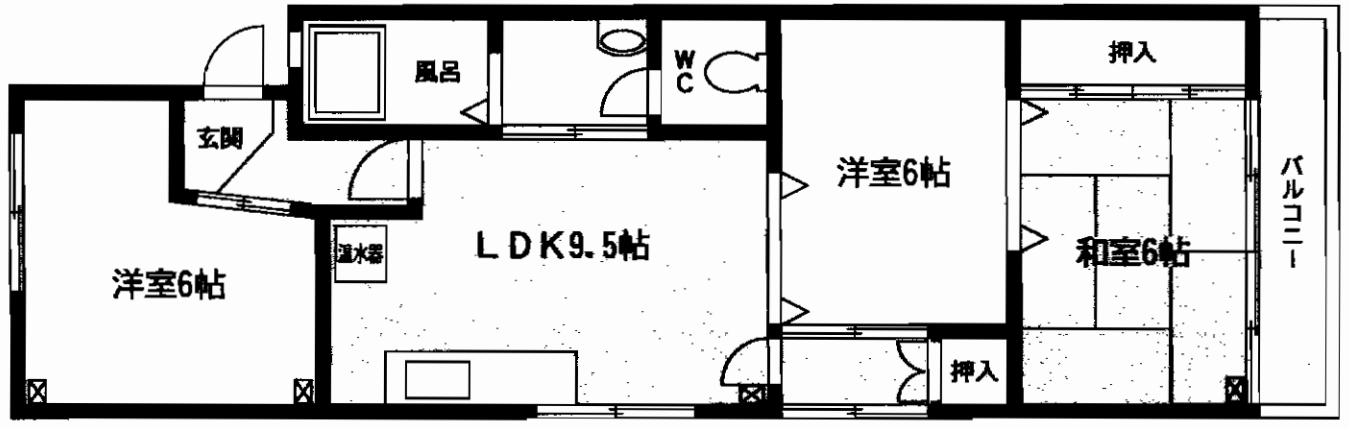
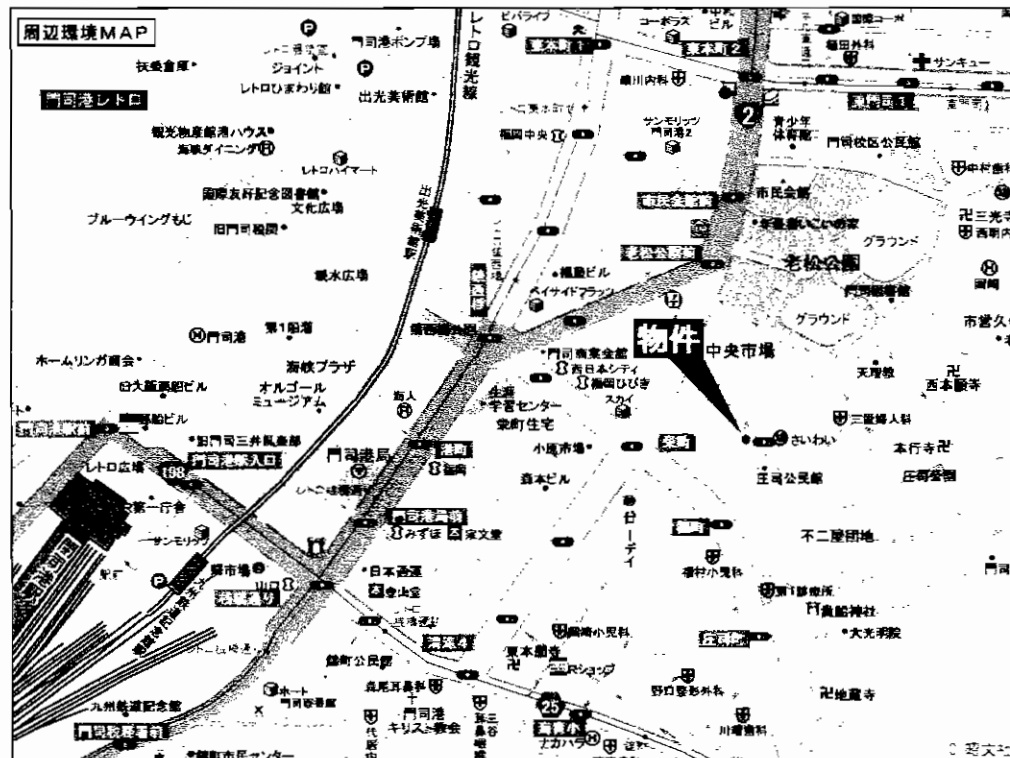

☆ハローデイ徒歩3分
☆レトロまで徒歩5分
☆西鉄バス
鎮西橋バス停徒歩5分

マンション名	老松台マンション		
最寄駅	JR門司港駅		
間取タイプ	3DK		
価格	580万円		
物件所在地	北九州市門司区老松町5-10-401号		
交通	西鉄バス鎮西橋停 徒歩5分		
建物	構造・規模	RC造6階建4階部分	
	専有面積(使用部分面積)	59.92m ²	バルコニー面積
	間取内訳	左図参照	
土地権利	所有権	用途地域	近隣商業地域
築年月	昭和47年8月	総戸数	21戸
管理形態	自主管理	管理方式	自主管理
管理費	12,000円/月	修積立金	無し
現況	空	引渡日	即
駐車場	近隣9,000円	施工会社	
本体設備	エレベーター・九州電力・西部ガス		
各戸設備	電気温水器		
備考			

アットホーム・ファクトシート (不動産情報流通システム専用物件資料)



図面コード：LF1269301 物件番号：76320107-1

不動産の
ミキハウス

福岡県知事免許(3)第13300号 (社)全日本不動産協会会員
〒801-0863 北九州市門司区栄町5-28 第二久藤ビル
☎093(322)1000
FAX093(322)2000



★当社
携帯サイトは
こちらから!!

客付会社様へ
広告掲載要確認

■手数料:分かれ
■取引態様:専任媒介
■情報公開日:21.12.4

福岡
門司区
老松町

土地400坪!倉庫・事務所200坪!

☆馬場山インター近く☆

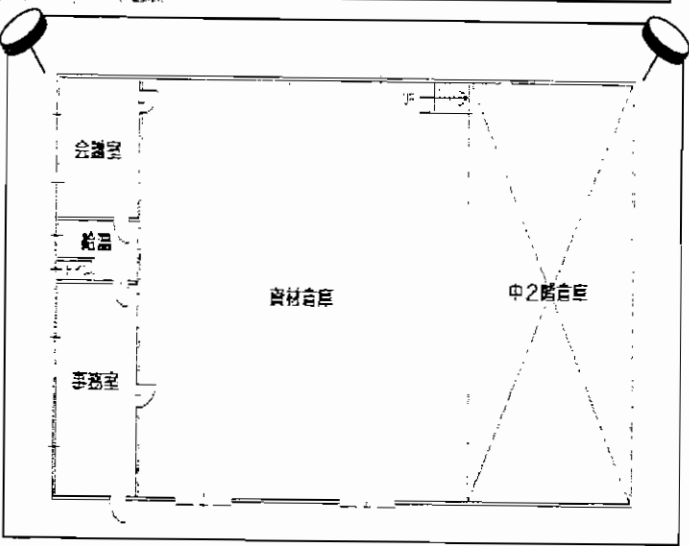
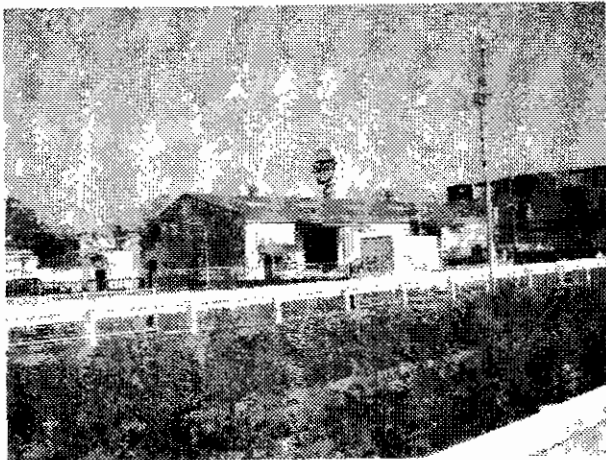

物件種目	貸倉庫・事務所		
最寄駅	緑ヶ丘バス停		
賃貸条件	賃料	35万円(税込)	
		敷金3ヶ月	
物件所在地	北九州市八幡西区楠橋南3丁目2-15		
交通	緑ヶ丘バス停 徒歩6分		
建物	建物名		
	構造・規模	鉄骨造中2階建	
使用部分	使用部分	672.30m ²	
	積		
築年月	不詳	契約期間	2年
管理費等	無		
土地面積	1,320m ²	用途地域	近隣商業地域
駐車場	物件付無料 30台可		
現況	居住中	引渡日	3月下旬予定
接道状況	(角地・間口)		
本体設備			
各戸設備			
備考			

アットホーム・ファクトシート (不動産情報流通システム専用物件資料)



図面コード: MF1272303 物件番号76320152-8

福岡県知事免許(8)第7552号 福岡県宅地建物取引業協会会員
山王商事
 有限会社

北九州市八幡東区宮の町2丁目9番2号
☎093(651)0808
 FAX093(651)5100

客付会社様へ
広告転載要確認

手数料	手取料の割合	0%	仲介料の割合	100%
	手数料の割合	0%	仲介料の割合	100%

■取引態様: 媒介
 ■情報公開日: 21.12.5

物件所在
 福岡
 八幡西区
 楠橋南

諸事便利な立地です

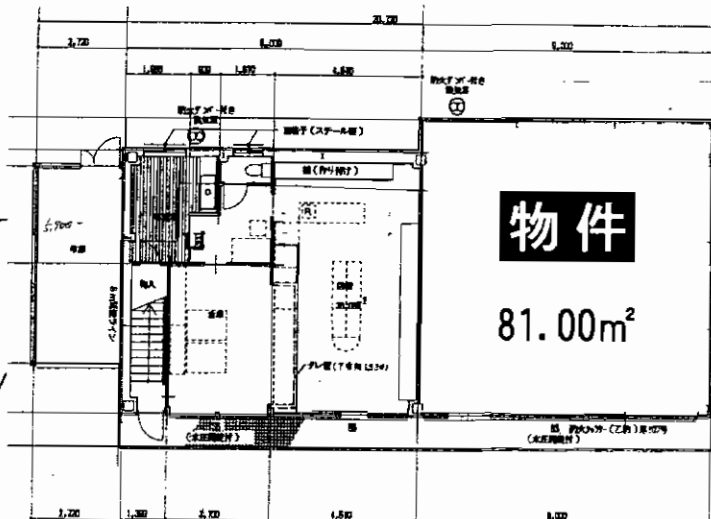
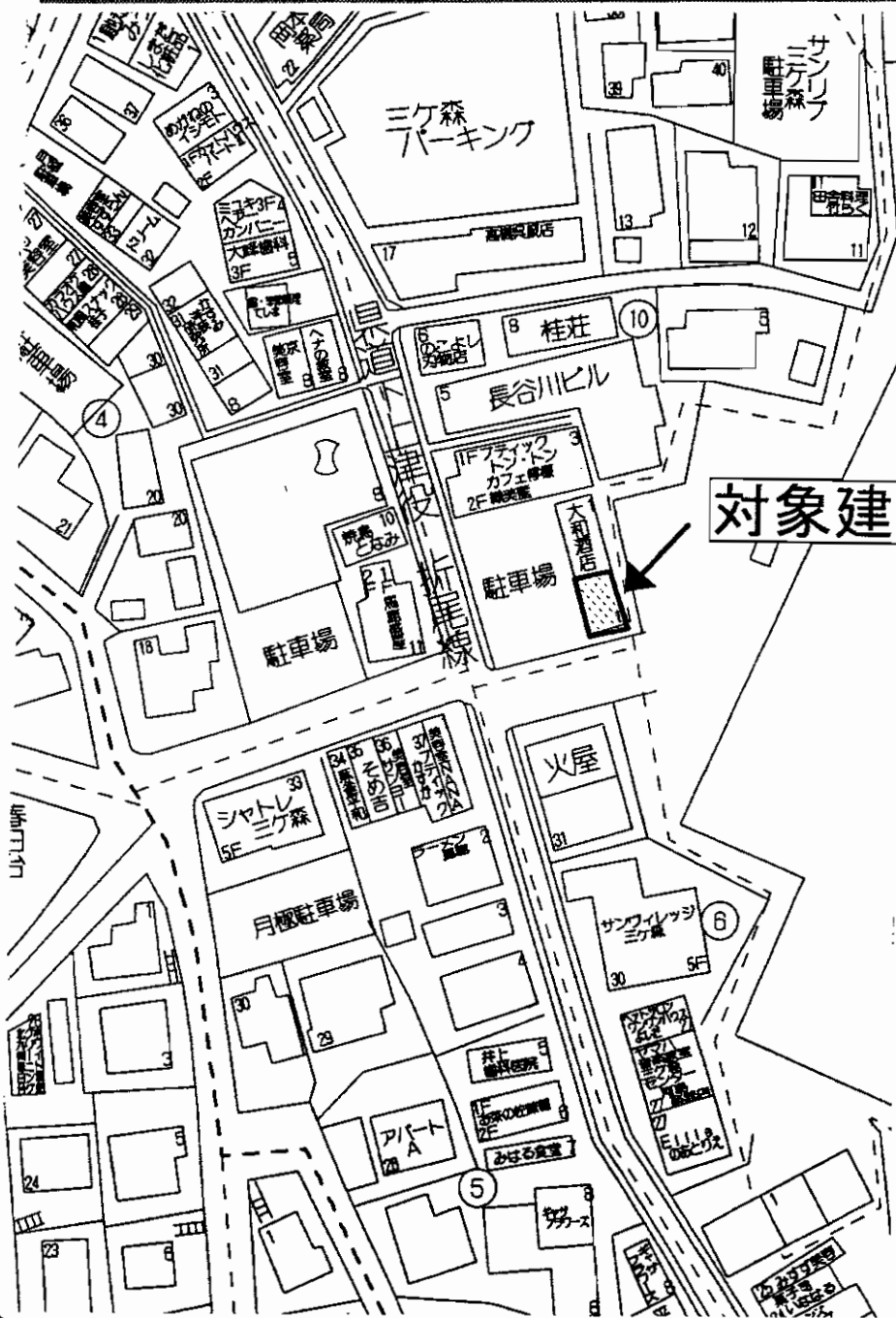

平面図

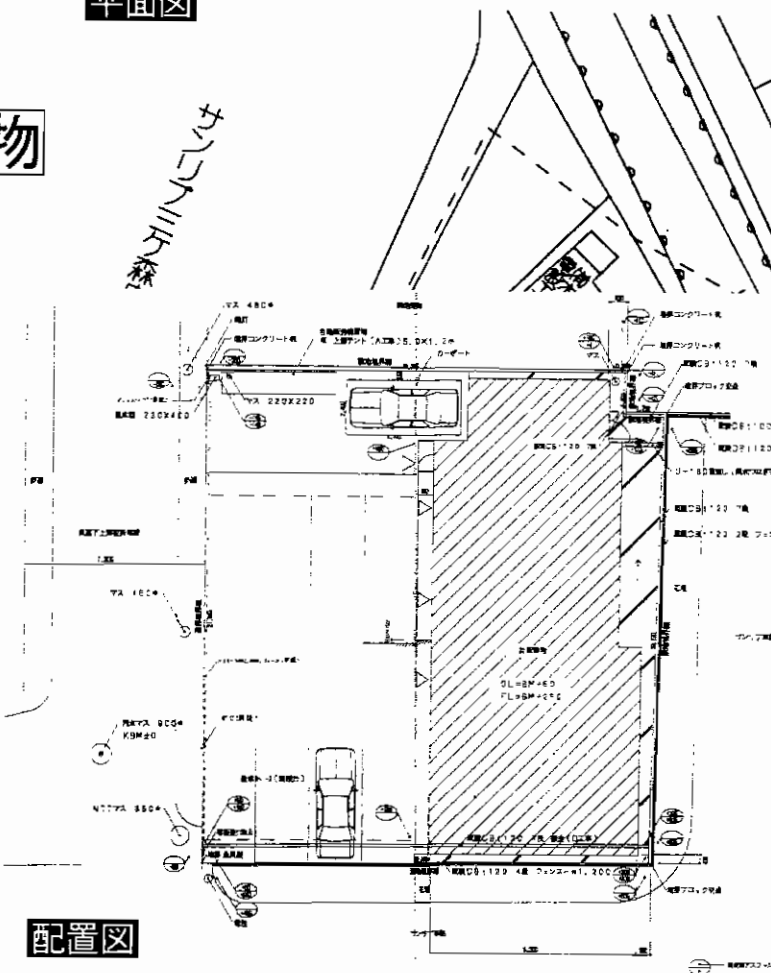

配置図

貸店舗・事務所

最寄駅 筑豊電鉄三ヶ森電停

賃料 **157,500円**(税込)

敷金 **1,000,000円**

物件所在地 北九州市八幡西区三ヶ森3丁目10-1

交通 筑豊電鉄三ヶ森電停 (380m)

建物名	大和貸店舗
構造・規模	鉄骨造2階建
使用部分面積	81.00m ² (約24.5坪)-1階

築年月	平成8年1月	契約期間	5年(応相談)
管理費等	無し		
土地面積		用途地域	
駐車場	物件付 共有8台(内、専用4台)		
現況	利用中	引渡日	12月初旬予定
接道状況(角地・間口)			
本体設備	流し、トイレ(洋×1)		
各戸設備			
備考	※図面と現況が異なる場合 現況を優先致します ※使用可能エアコン1台付(天井カセットエアコン) (壊れるまで使っていただいて結構です。家主取替致しません)		

アットホーム・ファクトシート (不動産情報流通システム専用物件資料)



図面コード: MF1172321 物件番号 76310579-8

国土交通大臣免許(13)第245号

大和ハウス工業(株)北九州支店

北九州市小倉南区徳力5丁目2番8号

☎093(964)7118

FAX093(964)7100

流通店舗営業所

担当: 三谷

客付会社様へ

広告転載可
(事前連絡要)

手数料	手取料	0%	手取料	100%
	手取料	0%	手取料	100%

■取引態様: 媒介

■情報公開日: 21.12.5

物件所在
福岡
八幡西区
三ヶ森

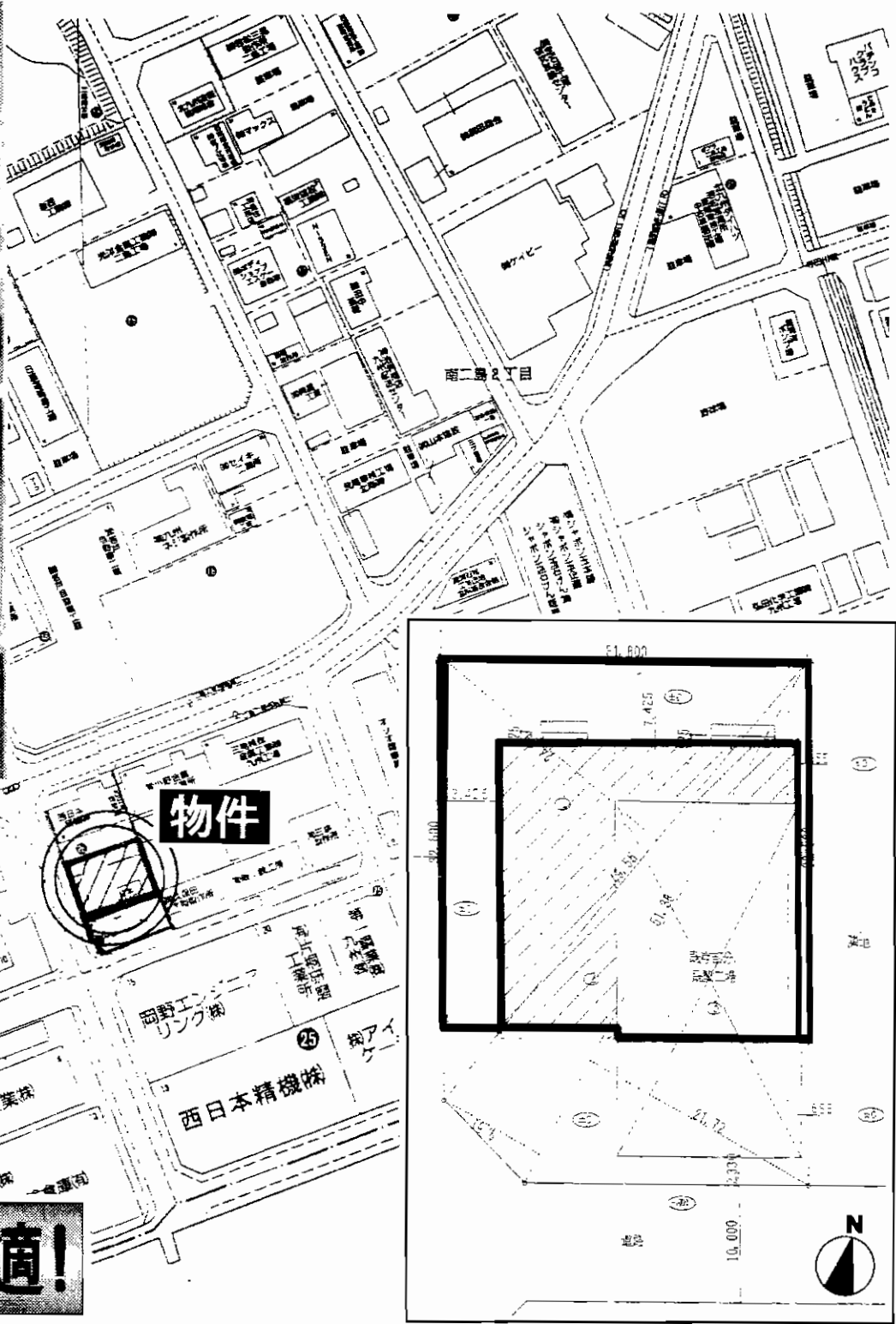
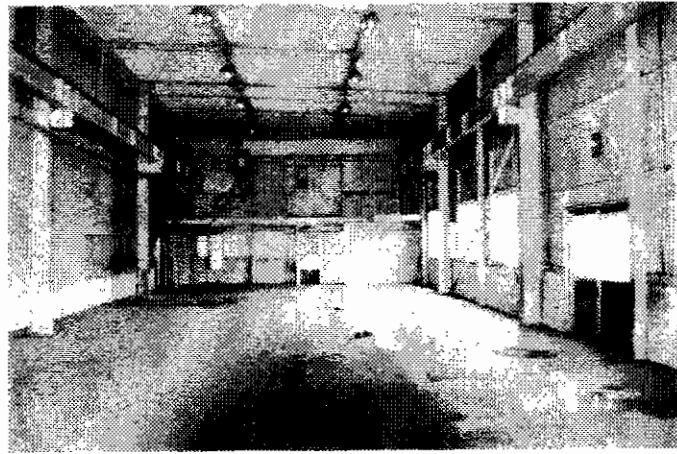

工場・物流倉庫に最適!

物件種目	貸工場(二島工業団地)		
最寄駅	J R二島駅		
賃貸条件	賃料	367,500円(税込)	
	敷金	6ヶ月(敷引金4ヶ月)	
物件所在地	北九州市若松区南二島2丁目26番12号 (地番)北九州市若松区南二島2丁目577-44-1		
交通	J R二島駅	徒歩8分	
	市営第二バス停	徒歩1分	
建物名			
建物	構造・規模	工場 鉄骨造スレート葺2階建	
	使用部分面積	1階641.70㎡ 2階100.80㎡ 延742.50㎡(224.61坪)	
築年月	平成9年12月	契約期間	5年定借
管理費等	無し		
土地面積	912.00㎡(275.88坪)	用途地域	工業専用地域
駐車場	3台可		
現況	空	引渡日	即
接道状況(角地・間口)	南側12m公道に面する		
本体設備	公共上下水道・LPG・九州電力		
各戸設備			
備考	全保連加入要		
	天井クレーンが2機付いています		

アットホーム・ファクトシート (不動産情報流通システム専用物件資料)



図面コード: MT1269302 物件番号 76320137-5

福岡県知事免許(11)第3904号

西日本不動産(株)

北九州市八幡西区藤田1丁目2番9号

☎093(621)5700

FAX093(621)5550



★当社
携帯サイトは
こちらから!!

客付会社様へ

全保連加入の事
広告費1ヶ月
広告転載可

手数料	手取料 負担の割合	0%	仲介料 負担の割合	100%
	手数料 負担の割合	100%	仲介料 負担の割合	0%
	■取引態様: 専任媒介			
	■情報公開日: 21.12.4			

物件所在
福岡
若松区
南二島

エドガー白銀ビル

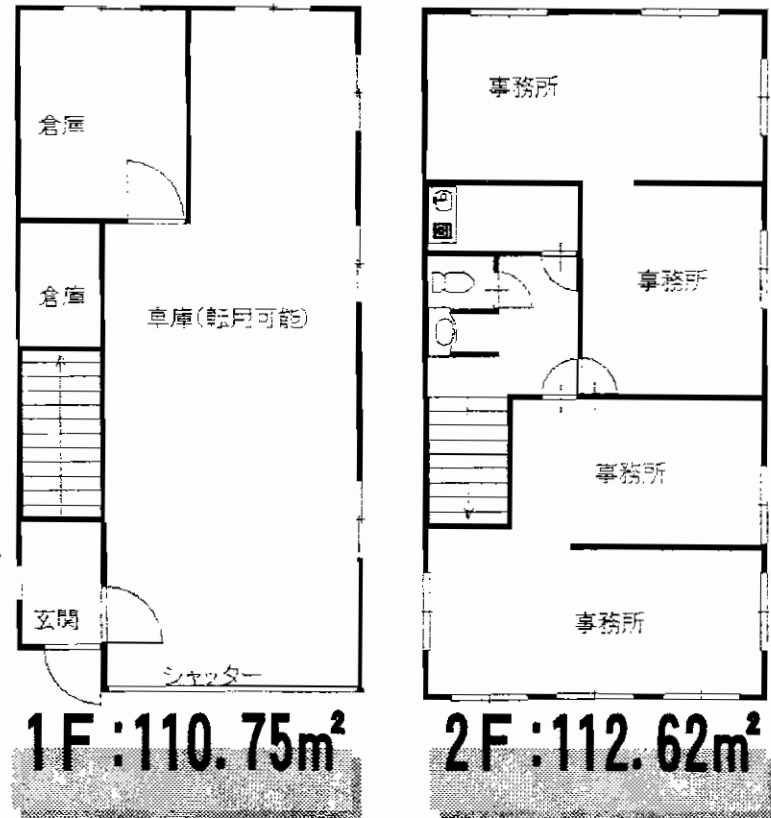

一棟貸しです!!

最適用途 { 歯科医院 等
美容室
事務所としても最適

1F: 車庫 2F: テナント **変更応相談**

☆是非、ご覧下さい!!

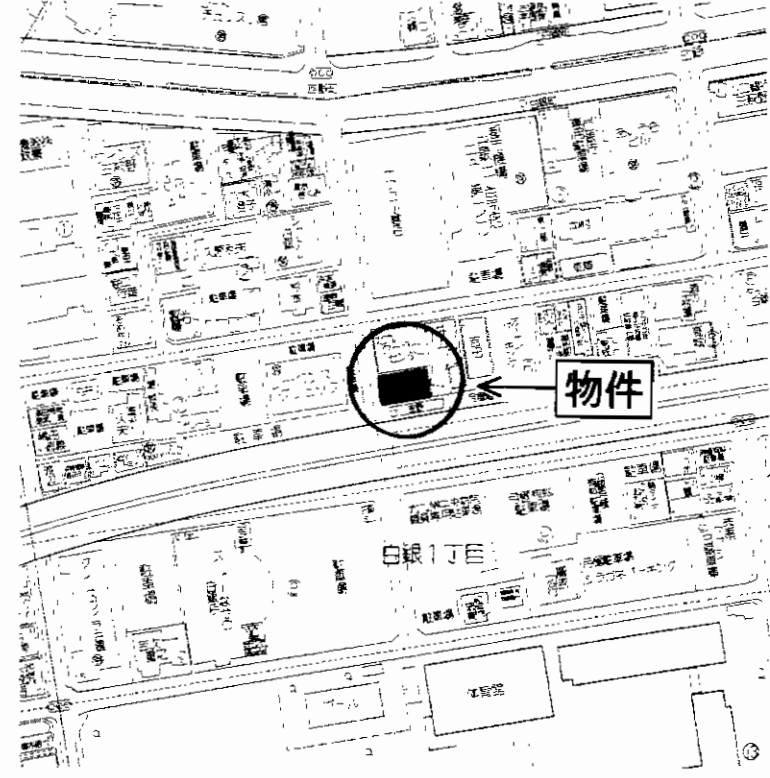

※現況と間取りの相違は現況を優先します

物件種目	貸テナント		
最寄駅	モノレール「香春口三萩野」駅		
賃貸条件	賃料	199,500円(税込)	
		敷金3ヶ月(3)	
物件所在地	北九州市小倉北区白銀1丁目6-27		
交通	西鉄バス白銀停 徒歩2分		
建物	建物名	エドガー白銀ビル	
	構造・規模	鉄骨造2階建1、2階部分	
	使用部分積	1F 110.75m ² 2F 112.62m ² 223.37m ²	
築年月	H9年12月	契約期間	2年
管理費等	無し		
土地面積		用途地域	
駐車場	物件付駐車場有り		
現況	空	引渡日	相談
接道状況(角地・開口)			
本体設備			
各戸設備			
備考	内装・設備については現況渡し 1F車庫の転用応相談 2F間取り変更応相談 エアコンのメンテは入居者負担		

アットホーム・ファクトシート (不動産情報流通システム専用物件資料)



物件番号 76320147-4



福岡県知事免許(1)第14318号 (社)福岡県宅地建物取引業協会
株式会社 ソフトハウジング

北九州市小倉北区堺町1丁目9-6 603号
☎093(513)1770
FAX093(513)1771

客付会社様へ
広告転載可

手数料	手取の割合	0%	仲介料	100%
	手数料の割合	0%	仲介料	100%
■取引態様: 専任媒介				
■情報公開日: 21.12.5				

物件所在
福岡
小倉北区
白銀

貸テナント コンプレート堺町

- 所在地 / 北九州市小倉北区堺町1丁目9-6
- 交通 / モノレール平和通駅 徒歩5分
- 敷金 / 1ヵ月(1)
- 構造 / RC造9階建
- 築年月 / 1982年3月
- 契約期間 / 2年
- 駐車場 / 有り21,000円(機械式)
- 現況 / 空 ● 引渡日 / 即
- 設備 / エレベーター、エアコン
- 備考 / 管理人日勤

6Fは間切り小割り可!

銀行まで50m!



☆好立地条件☆
充実のセキュリティー
ビジネスチャンス
が広がります!!

階	区分	番号	賃料(円)	共益費(円)
2F	A	③	108,900	54,150
3F	A	①	147,180	73,590
		②	147,180	73,590
5F	B	①	108,900	54,150
		②	108,900	54,150
		③	108,900	54,150
		④	108,900	54,150
		⑤	133,380	66,690
6F	A	①+②	255,480	127,740
8F	A	①~⑤	上記①~⑤と同額	

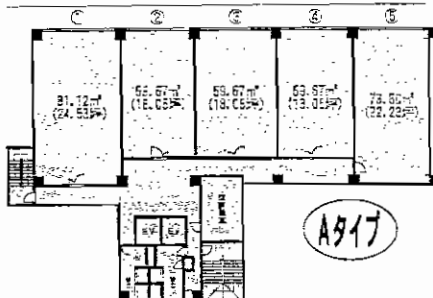

小倉駅
至近で
アクセス
良好

~最適用途~
オフィス、支店等

全フロアー
賃料
6,000円/坪

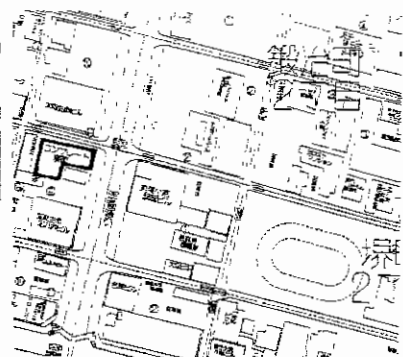
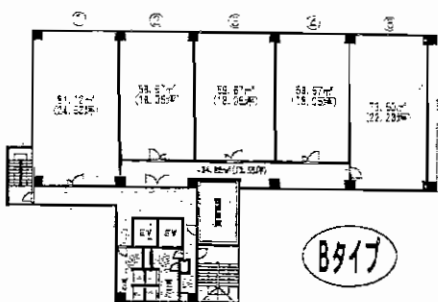

貸テナント コンプレート西小倉

- 所在地 / 北九州市小倉北区大門2丁目
- 交通 / JR西小倉駅 徒歩3分
- 敷金 / 1ヵ月(1)
- 構造 / RC造9階建地下1階
- 築年月 / S48年4月
- 契約期間 / 2年
- 駐車場 / 無
- 現況 / 空 ● 引渡日 / 即
- 設備 / エレベーター
管理人日勤

	賃料(円)	共益費(円)	使用部分面積(㎡)
B1F	332,500	66,500	220.0
4F	①	182,500	36,500 120.9
	②	158,500	31,700 104.8

	賃料(円)	共益費(円)	使用部分面積(㎡)
6F	①	182,500	36,500 120.9
7F	③	158,500	31,700 104.8
	④	79,000	15,800 52.4
9F	③	158,500	31,700 104.8

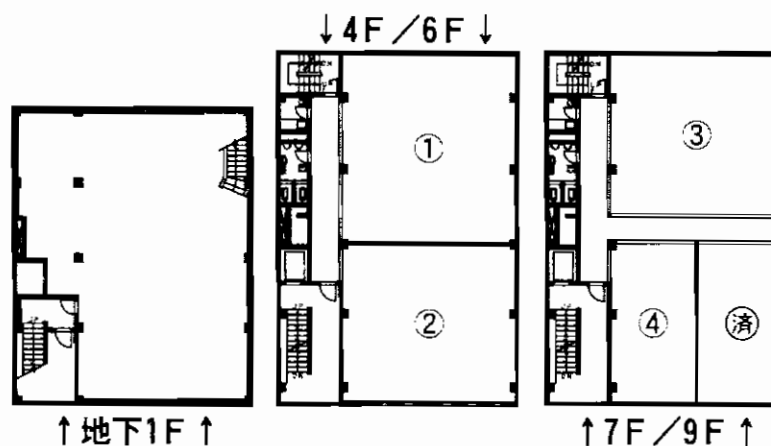

公証人役場入居中
※士業等の方どうぞ

H21年10月
大幅リニューアル済!
(内装・外装)

※4F/6F : ①・②仕切りあり!
☆是非、御覧下さい!

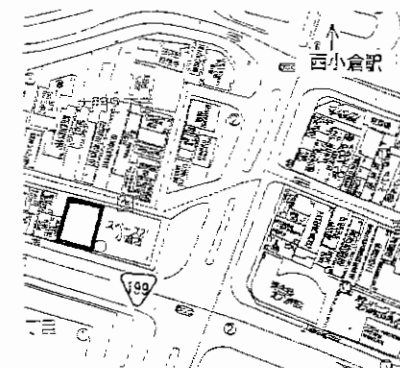

小倉歓楽街の一等地!!

飲食店舗入居募集

道路に面し人通りが多く 集客見込めます!!

~身長5mゴリラが
注目を集めます~

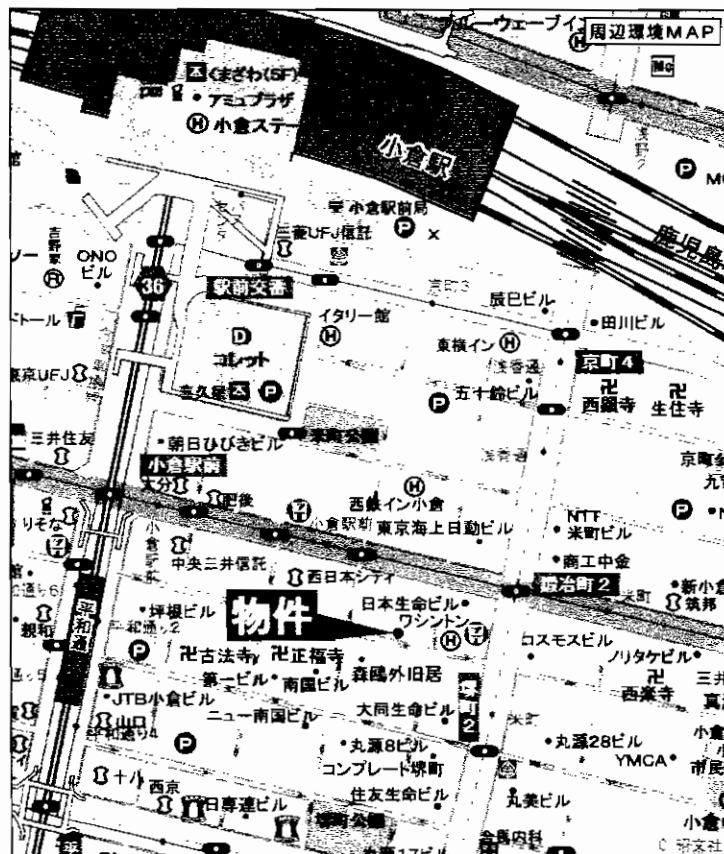

鍛冶町の1階貸店舗

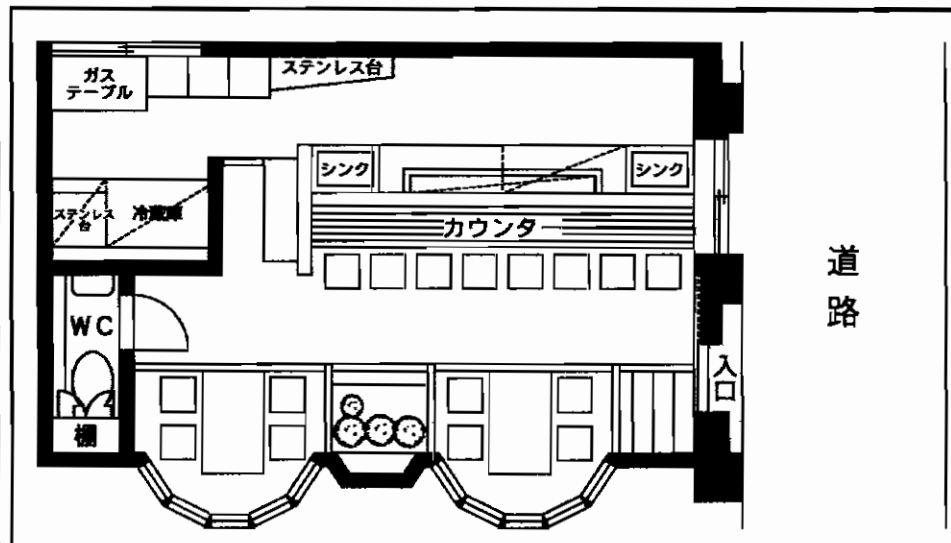

☆元寿司店☆ S2タイプ-1F 居抜き

最寄駅	JR小倉駅		
賃貸条件	賃料	271,950円	
	敷金	280万円(償却費98万円)	
物件所在地	北九州市小倉北区鍛冶町1丁目8-14		
交通	モノレール平和通駅 徒歩5分 西鉄バス米町停 徒歩1分		
建物	建物名	第2エルザビル(S2タイプ)	
	構造・規模	鉄骨造6階建1階部分	
物	使用部分	57.75㎡(17.46坪)	
	面積		
築年月	昭和59年12月	契約期間	5年(更新有)
管理費等	27,563円		
土地面積		用途地域	商業地域
駐車場	なし		
現況	空	引渡日	即
接道状況(角地・間口)			
本体設備	エレベーター		
各戸設備			
備考	内装設備譲渡ご相談下さい!!		

アットホーム・ファクトシート(不動産情報流通システム専用物件資料)



図面コード: L1229302 物件番号: 76320119-2

福岡県知事免許(7)第8852号 (社)福岡県宅地建物取引業協会会員

ERUZA 株式会社 エルザ
北九州市小倉北区米町1丁目5番18号(第15エルザビル1F)

8093(521)3333(代)
FAX093(521)3429

担当:浜里



★当サイトは
検索サイトには
掲載されません

客付会社様へ
広告費100%
諸条件等相談可
広告掲載可

手数料	0%	償	100%
手取料	0%	償	100%
■取引態様:貸主			
■情報公開日:21.12.4			

物件所在
福岡
小倉北区
鍛冶町

小倉歓楽街の一等地!!

~身長5mゴリラが
注目を集めます~

飲食店舗入居募集



道路に面し人通りが多く
集客見込めます!

鍛冶町の1階貸店舗

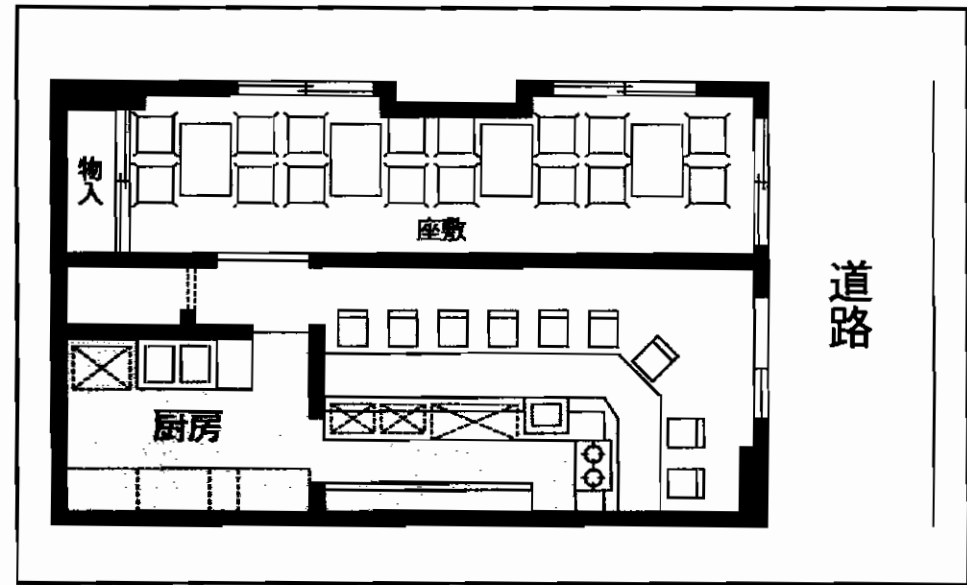

☆元料理店☆ S1タイプ-1F 層抜き

最寄駅	JR小倉駅		
賃貸条件	賃料	262,500円	
	敷金	280万円(償却98万円)	
物件所在地	北九州市小倉北区鍛冶町1丁目8-14		
交通	モノレール平和通駅	徒歩5分	
	西鉄バス米町停	徒歩1分	
建物	建物名	第2エルザビル(S1タイプ)	
	構造・規模	鉄骨造6階建1階部分	
	使用部分面積	55.44㎡(16.77坪)	
築年月	昭和59年12月	契約期間	5年(更新有)
管理費等	26,250円		
土地面積		用途地域	商業地域
駐車場	なし		
現況	空	引渡日	即
接道状況(角地・開口)			
本体設備	エレベーター		
各戸設備			
備考	内装設備譲渡ご相談下さい!!		

アットホーム・ファクトシート (不動産情報流通システム専用物件資料)



図面コード: L1229302 物件番号: 76320118-2

福岡県知事免許(7)第8852号 (社)福岡県宅地建物取引業協会会員

ERUZA 株式会社 エルザ
北九州市小倉北区米町1丁目5番18号(第15エルザビル1F)

☎093(521)3333(代)
FAX093(521)3429

担当:浜里



★
当社
検索
サイト
は
ここ
から
です

客付会社様へ

広告費100%
諸条件等相談可
広告掲載可

手数料	手取料	0%	100%
手数料	仲介料	0%	100%

取引態様:貸主
情報公開日:21.12.4

物件所在
福岡
小倉北区
鍛冶町



お勧め賃貸物件情報

竹末1丁目
(駐車場2台付)
2LDK
賃料 **70,000円**

敷金1ヶ月(礼金2ヶ月)



所 在:八幡西区竹末1丁目10-12 (101号、201号)
交 通:筑豊電鉄森下電停 徒歩5分
設 備:都市ガス・上下水道・九州電力
構 造:木造2階建て
現 況:空 契約期間:2年
保険料:15,000円(2年)

管理費:無し
床面積:50.92㎡
建築年:平成16年3月
入居日:即
ペット不可

賃貸アパート

貸 家
(駐車場2台付)
3DK
家賃 **70,000円**

敷金1ヶ月(礼金3ヶ月)

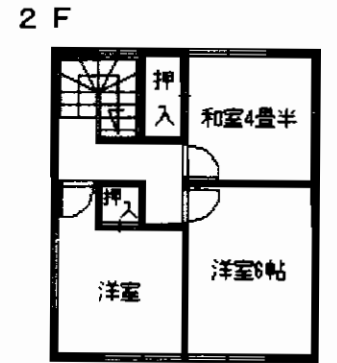
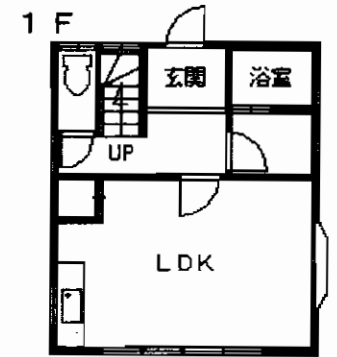

所 在:八幡西区町上津役西3丁目9-6
交 通:西鉄バス 上上津役バス停 徒歩5分
設 備:プロパンガス・上下水道・九州電力
築 年:平成8年6月 構 造:木造2階建て
現 況:空 管理費:無し 入居日:即
保険料:別途必要 ペット不可
床面積:84㎡ 契約期間:2年

ステーション和 2LDK
(駐車場1台付)
家賃 **55,000円**

敷金1ヶ月(礼金3ヶ月)

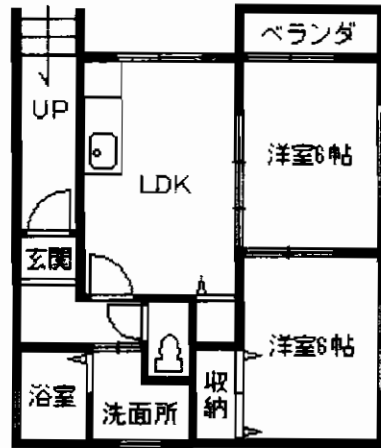

所 在:八幡西区町上津役西4丁目9-26
交 通:西鉄バス 小嶺営業所バス停 徒歩3分
構 造:木造瓦葺2階建て(102号)
築 年:平成12年6月
設 備:プロパンガス・上下水道・九州電力
現 況:空
保険料:15,000円(2年)

契約期間:2年
管理費:無し
床面積:約45.95㎡
入居日:即
ペット不可

賃貸アパート

竹末1丁目
2K
家賃 **30,000円**

敷金1ヶ月(礼金2ヶ月)

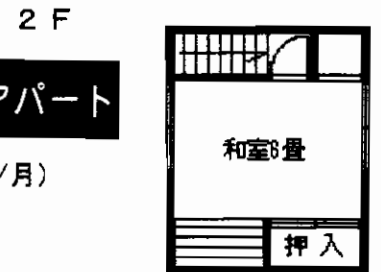
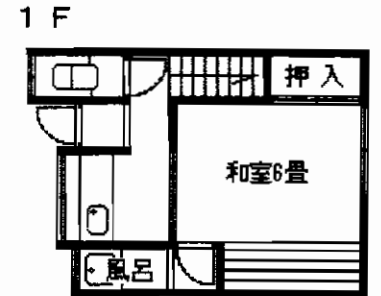

所 在:八幡西区竹末1丁目
交 通:筑豊電鉄森下電停 徒歩5分
構 造:木造2階建て・メゾネットタイプ
築 年:昭和45年1月 近隣に駐車場有(5000円/月)
設 備:都市ガス・上下水道・九州電力
現 況:空 入居日:相談 ペット不可
保険料:15,000円(2年) 床面積:約50㎡
管理費:無し

賃貸アパート

※ 間取りは全室、現況を優先とします。

アットホーム・ファクトシート (不動産情報流通システム専用物件資料)



図面コード: MF1272302 物件番号 76320139-5

福岡県知事免許(2)第14825号 (社)福岡県宅地建物取引業協会会員
有限会社・善

〒806-0045 北九州市八幡西区竹末1丁目11-16
8093(645)5257
FAX093(645)5258

客付会社様へ

広告転載可
(事前連絡要)

手数料	手取料	0%	100%
手数料	手取料	0%	100%
■取引態様: 媒介			
■情報公開日: 21.12.4			

物件所在
福岡
八幡西区
竹末



賃貸マンション

最寄駅 **J R 枝光駅**

間取タイプ **1DK**

賃料 **28,000円**

敷金**0**、礼金**0**

物件所在地	北九州市八幡東区枝光2丁目6-43 301号		
交通	J R 鹿兒島本線枝光駅 徒歩1分		
建物	建物名	アクティ枝光	
	構造・規模	RC造4階建3階部分	
	使用部分面積	22m ²	
	間取内訳	洋6帖・DK6帖	
築年月	昭和63年2月	契約期間	1年
管理費等	共益費2,000円		
駐車場	無し		
現況	空	入居日	即
本体設備			
各戸設備			
保険等	加入義務要		
備考	○向かい側にセブンイレブンあります! ○QTネット使用可、大型浄水器設置済 空部屋:301号、402号		

鹿兒島本線
J R 枝光駅徒歩1分

アットホーム：ファクトシート（不動産情報流通システム専用物件資料）



図面コード：MT1129321 物件番号 76310583-5

福岡県知事(6)第10871号

ホーム&ホーム

北九州市小倉北区片野新町3-1-16 城野駅前ビル205
☎093(932)8550
 FAX093(932)8552

客付会社様へ 広告の料金を相当する額 3ヶ月迄相談 広告転載可	手数料	手数料の割合	0%	賃料	100%
	手数料	手数料の割合	0%	賃料	100%
■取引態様：媒介		■情報公開日：21.12.3			

物件所在
 福岡
 八幡東区
 枝光

賃貸マンション

JR枝光駅

1 K

賃料 **25,000円**

敷金なし

物件所在地 北九州市八幡東区白川町8-5-301号

交通 JR枝光駅 徒歩10分

建物名 枝光ハルク
 構造・規模 RC造5階建3階部分
 使用部分 22m²
 間取内訳 間取り図参照

築年月 平成元年2月完成 契約期間 2年

管理費等 無し

駐車場 近隣にあり 7,350円/月

現況 空 入居日 即

本体設備 電気・上下水道・ガス

各戸設備 エアコン・給湯・シャワー・バルコニー

保険等 契約期間 2年間 保険料金 15,000円

備考

敷金なし

JR
枝光駅徒歩10分

日当り
良好

22.00m²

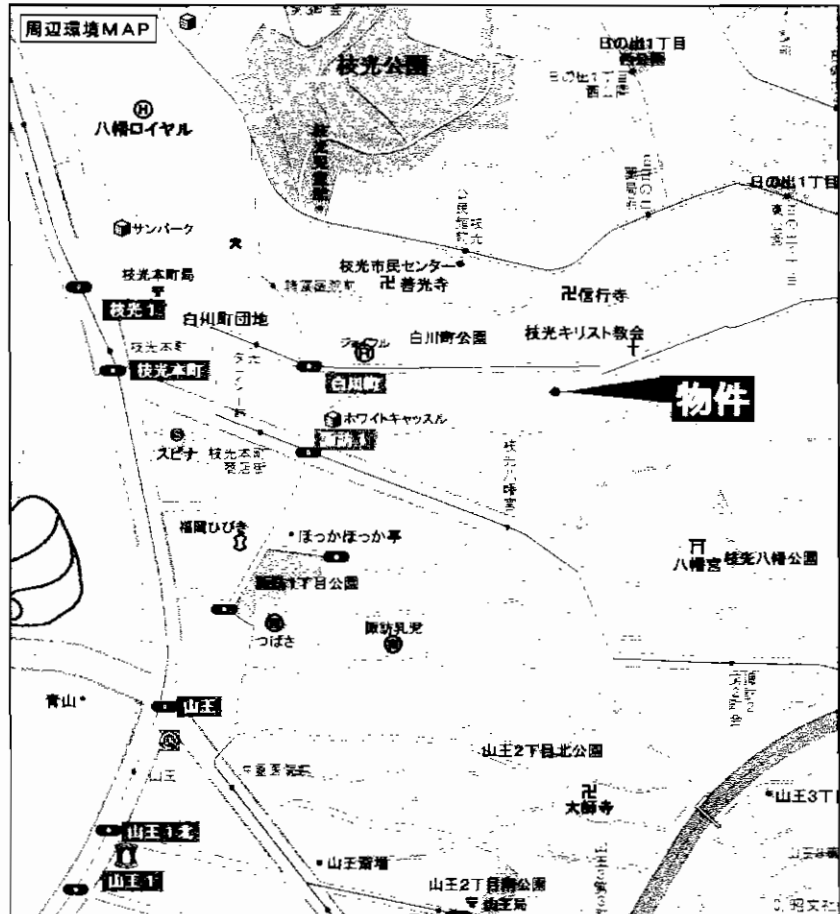

アットホーム・ファクトシート (不動産情報流通システム専用物件資料)



図面コード: LF1279302 物件番号: 76320130-1



福岡県知事免許(6)第10018号 (社)福岡県宅地建物取引業協会会員

株式会社 堀 匠

北九州市小倉北区片野4丁目8-2 堀匠オルガビル2F
8093 (952) 1234
 FAX093 (951) 7686

客付会社様へ
 広告の料金に相当する額
 1ヶ月迄相談
 広告可

手数料	0%	100%
契約の割合	0%	100%
手取の割合	0%	100%

■取引態様: 媒介
 ■情報公開日: 21.12.4

物件所在
 福岡
 八幡東区
 白川町

アールフォーレ到津Ⅱ B棟

3LDK



- ★到津の森公園まで徒歩圏内!
- ★サンリブ至近! 買物便利!!
- ★小倉駅まで車で10分!!

駐車場物件付無料!!

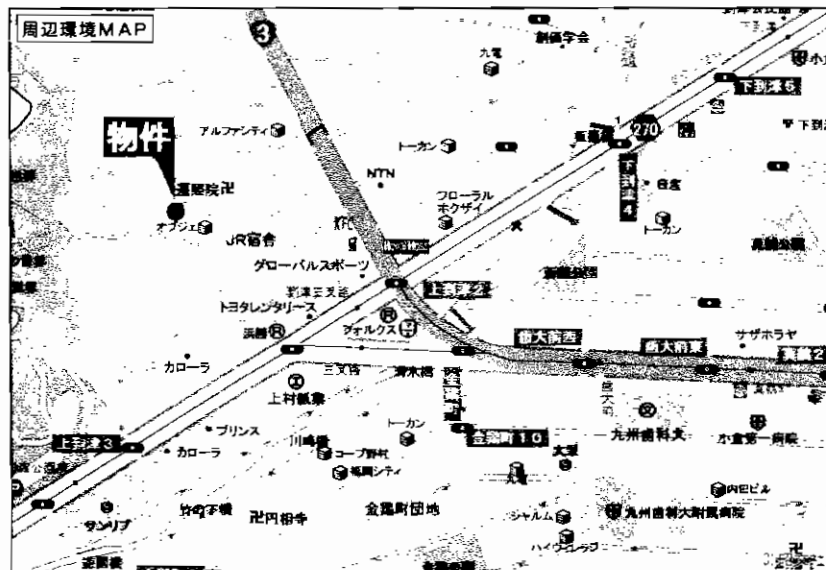

★管理人常駐の安心
分譲賃貸マンションです!!

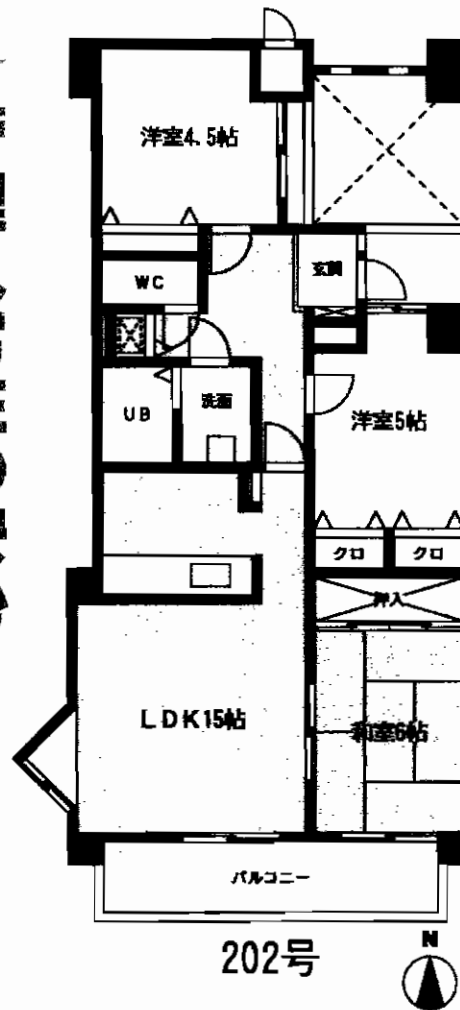

★南向きバルコニー!! 日当たり良好!!
★H21年12月中旬内装リフォーム完了予定!!

分譲賃貸マンション

最寄駅	西鉄バス 到津三叉路停
間取タイプ	3LDK
賃料	100,000円
貸賃条件	敷金4ヶ月(4)

物件所在地	北九州市小倉北区上到津3丁目10-22 II-202号		
交通	西鉄バス到津三叉路停 徒歩3分		
建物	建物名	アールフォーレ到津Ⅱ B棟	
	構造・規模	RC造5階建2階部分	
	使用部分面積	76.92㎡	
	間取内訳	和6・洋5・洋4.5・LDK15帖	
築年月	平成6年6月	契約期間	2年
管理費等	無		
駐車場	物件付無料		
現況	空	入居日	平成21年12月中旬~
本体設備	EV		
各戸設備	給湯・シャワー・バルコニー・シャンプードレッサー・BS		
保険等	加入義務2年間 料金10,000円		
備考	鍵交換:10,500円 到津小・板櫃中学校 ペット不可 法人契約限定		

アットホーム・ファクトシート (不動産情報流通システム専用物件資料)



図面コード: LT1272302 物件番号: 76320132-3

福岡県知事免許(1)第15684号 (社)福岡県宅地建物取引業協会会員
株式会社 **なかやしき** 不動産事業部
北九州市小倉北区上到津2-3-9

☎093(581)5565
FAX093(581)7502
http://www.nakayashiki-g.co.jp 担当:細川

客付会社様へ	手数料	支払の割合	0%	受領の割合	100%
広告の料金に相当する額		支払の割合	0%	受領の割合	100%
0.3ヶ月迄相談		取引態様	媒介		
		情報公開日	21.12.4		

物件所在
福岡
小倉北区
上到津

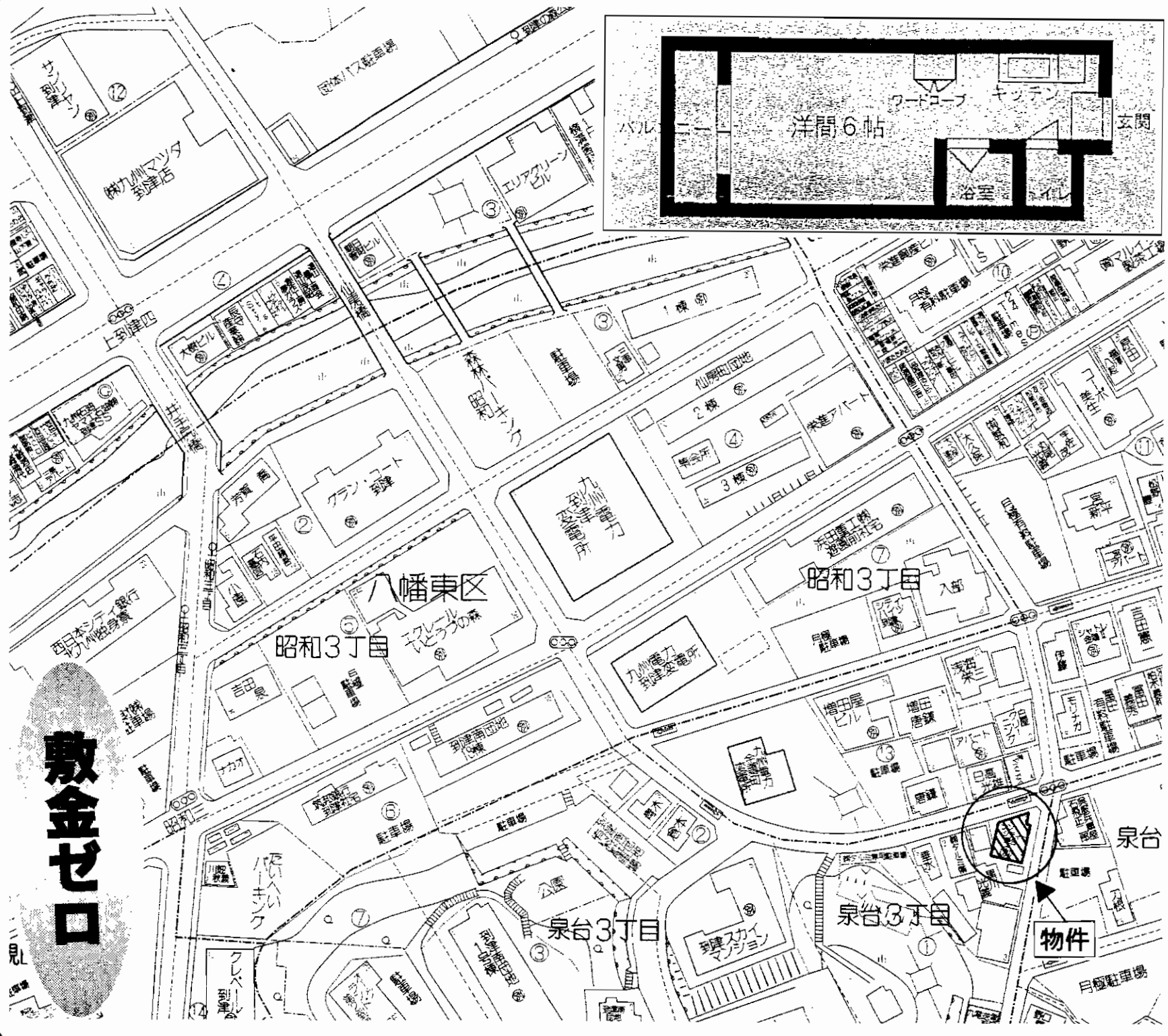

敷金ゼロ

物件種目	<h1>賃貸マンション</h1>		
最寄駅	西鉄バス「到津の森公園前」停		
間取り	ワンルーム		
賃貸条件	賃料	28,000円	
		敷金0・礼金0	
物件所在地	北九州市小倉北区泉台3丁目1-7 405号		
交通	西鉄バス「到津の森公園前」停 徒歩4分		
建物	建物名	サンシティ泉台	
	構造・規模	RC造4階建4階部分	
	使用部分面積	約10m ²	
	間取内訳	洋6帖	
築年月	昭和62年2月	契約期間	1年
管理費等	共益費2,000円		
駐車場	無し		
現況	空	入居日	即
本体設備			
各戸設備			
保険等	加入義務要		
備考	○J-COM、サンリブ徒歩4分 他に105号:2.8万円も有り(共益費:2,000円) 保証会社加入要		

アットホーム・ファクトシート (不動産情報流通システム専用物件資料)



図面コード: MT1129321 物件番号 76310582-5

福岡県知事(6)第10871号

ホーム&ホーム

北九州市小倉北区片野新町3-1-16 城野駅前ビル205
☎093(932)8550
 FAX093(932)8552

客付会社様へ 広告の料金に相当する額 3カ月迄相談 広告転載可	手数料	手取料	床料	印税	0%	100%
		■取引態様: 媒介				
		■情報公開日: 21.12.3				

物件所在
福岡
小倉北区
泉台

小倉スカイマンション天神島

☆近隣駐車場2台目可☆

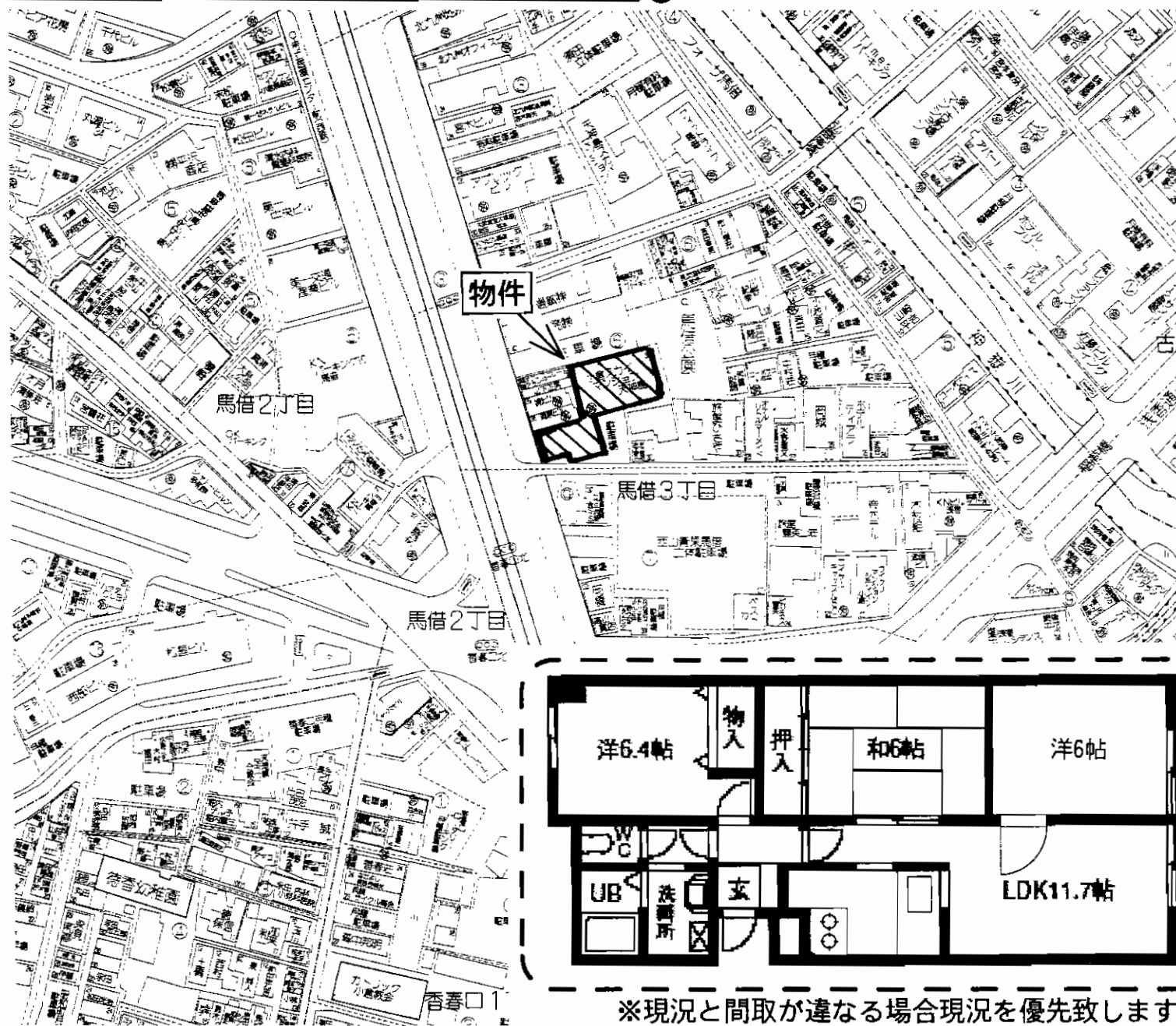

※現況と間取が異なる場合現況を優先致します

物件種目	賃貸マンション	
最寄駅	モノレール旦過駅	
間取タイプ	3LDK	
賃貸条件	賃料	68,000円
	敷金なし・礼金 2ヶ月	
物件所在地	北九州市小倉北区馬借3丁目6-33 205号	
交通	西鉄バス香春口停 徒歩2分	
建物	建物名	小倉スカイマンション天神島
	構造・規模	SRC造12階建2階部分
	使用部分面積	62.26m ²
	間取内訳	
築年月	1986年4月	契約期間
管理費等	無	
駐車場	近隣15,750円	
現況	空	入居日 即時
本体設備	EV	
各戸設備	給湯・シャワー・バルコニー・室内洗濯機置場・収納スペース	
保険等	要	
備考		

アットホーム・ファクトシート (不動産情報流通システム専用物件資料)



図面コード：MF1229302 物件番号76320142-8

福岡県知事免許(4)第12554号 (社)福岡県宅地建物取引業協会会員

株式会社タウン情報センター

北九州市小倉北区中津口1丁目6-4 エクセレントハウス大興1F

☎093(541)1818

FAX093(541)2086

客付会社様へ

手数料	手取料	0%	借主	100%
	負担の割合			
手数料	手取料	0%	借主	100%
	負担の割合			

■取引態様: 媒介
■情報公開日: 21.12.5

物件所在
福岡
小倉北区
馬借

賃貸アパート ケイ・エスパシオ曾根

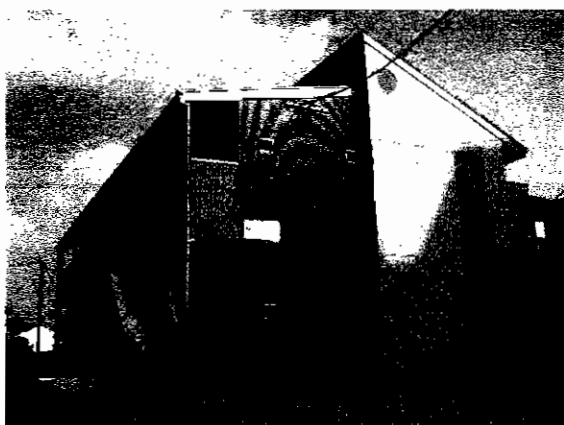

☆モダンな外観&オシャレな
居住空間で新生活の
スタートにもぴったり♪
☆JR下曾根駅、ザ・モール小倉、
銀行、コンビニetc 全てが
徒歩圏内で諸事便利です!!

設備

TVモニター付インターホン・ユニットバス
シャンプードレッサー・エアコン(1台)
キッチン(2口コンロ)・シューズボックス
ランドリーパー(収納式)

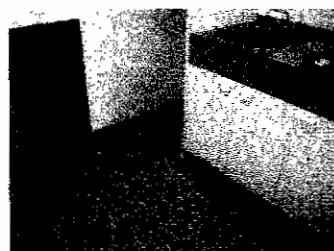
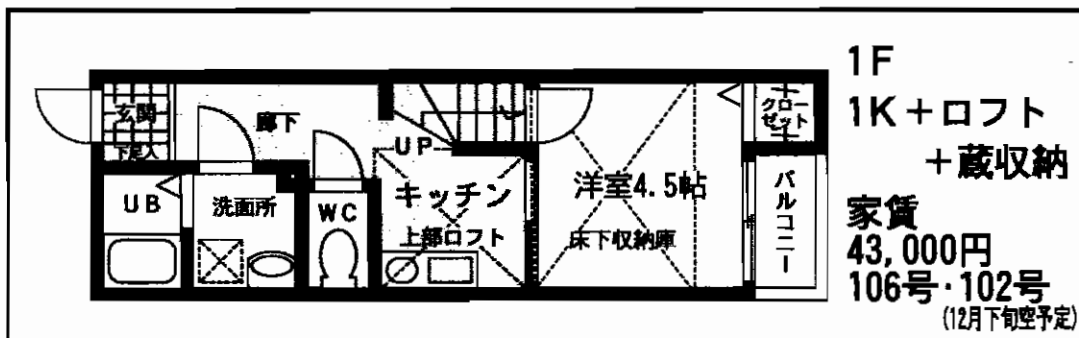

綺麗なキッチン



目線に広がる「1階ロフト」 シャンプードレッサー付!!

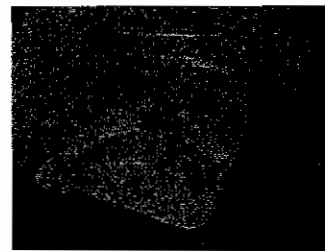

あると便利なロフト付!!



お洒落なシューズボックス

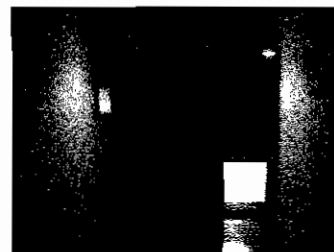

綺麗な廊下

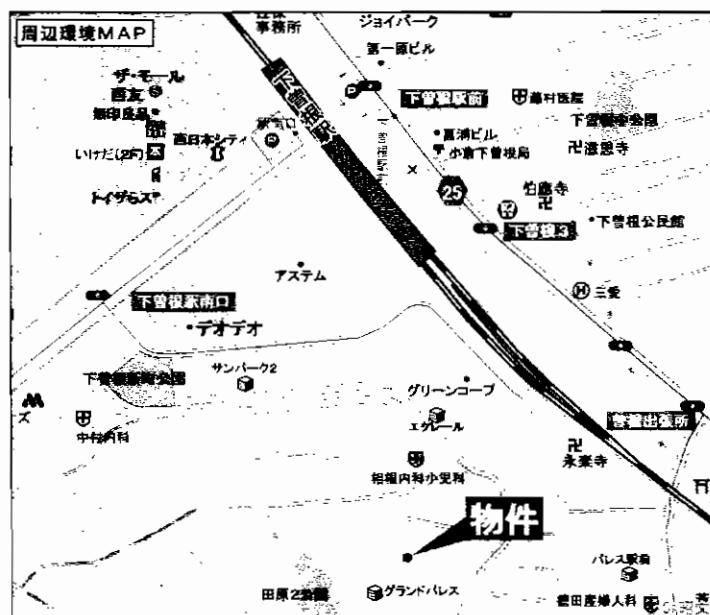

物件種別	賃貸アパート		
最寄駅	JR下曾根駅		
間取タイプ	1K+ロフト		
賃貸条件	賃料	43,000円	
		敷金 1ヶ月(1)	
物件所在地	北九州市小倉南区田原2丁目5番10号		
交通	日豊本線下曾根駅 徒歩4分		
建物	建物名	ケイ・エスパシオ曾根	
	構造・規模	木造2階建1階部分	
	使用部分面積	約32m ²	
	間取内訳	間取図参照	
築年月	2008年1月完成	契約期間	2年
管理費等	共益費 2,000円		
駐車場	6,000円		
現況	空	入居日	即
本体設備			
各戸設備			
保険等	加入義務要		
備考	TVモニター付インターホン・ユニットバス シャンプードレッサー・エアコン(1台)・キッチン (2口コンロ)・シューズボックス・ランドリーパー(収納式) 町内会費:500円/月		

アットホーム・ファクトシート (不動産情報流通システム専用物件資料)



図面コード: LF1229303 物件番号: 76320148-3



福岡県知事免許(6)第10713号

平和興産有限公司



北九州市小倉北区砂津2丁目5番20号 平和ビル1階
☎093(533)2288
FAX093(533)2289

客付会社様へ
広告の料金を相当する額
1ヶ月迄相談
広告可!!

手数料
手取料 0% 100%
食料の割合 0% 100%
手取料 0% 100%

■取引態様: 媒介
■情報公開日: 21.12.5

物件所在
福岡
小倉南区
田原

ニューエバグリーン小倉



モノレール城野駅徒歩5分

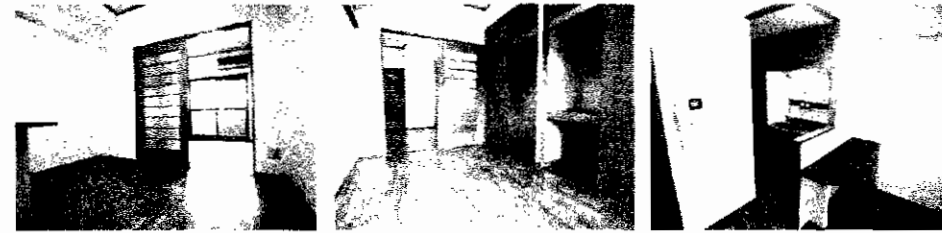
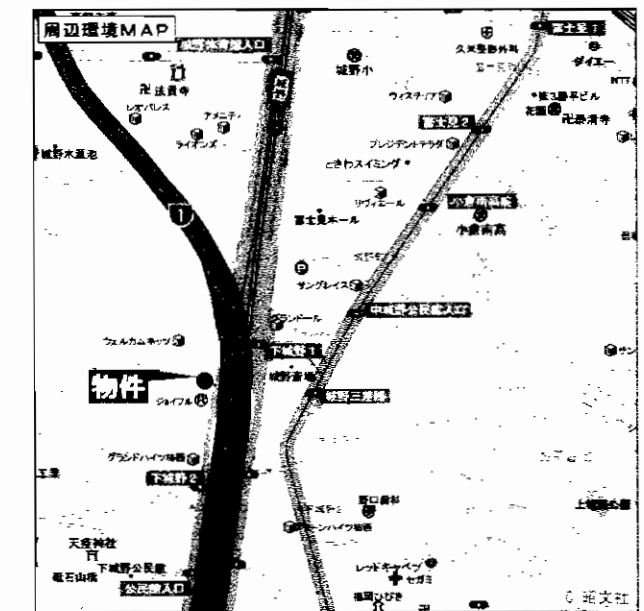

★日当り良好！明るい室内！収納充実★

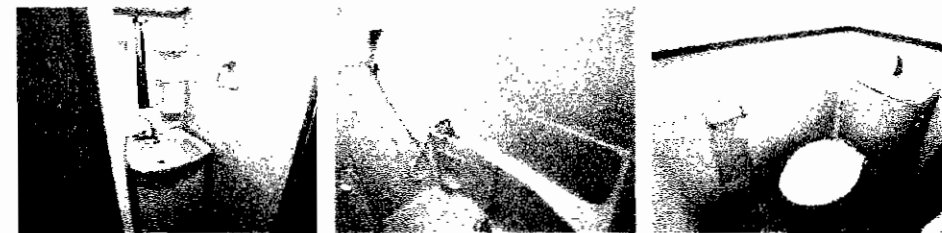

★水回りも白を基調とした明るい内装★

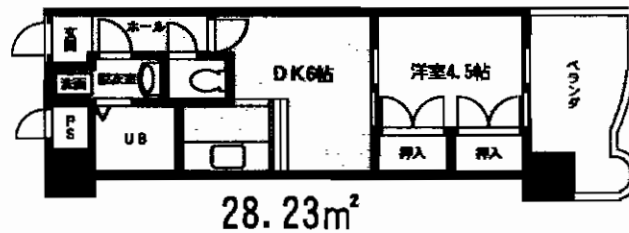
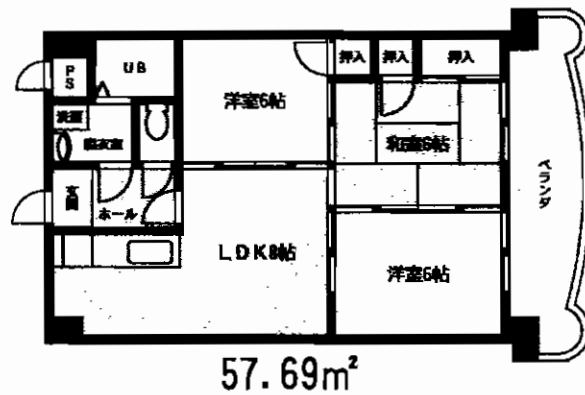

 ペットOK!
 (小型犬1匹のみ)

物件種別	賃貸マンション		
最寄駅	JR城野駅		
間取タイプ	1DK・3LDK		
賃貸条件	賃料	1DK 40,000円(602)	3LDK 65,000円(1002)
	敷金 2ヶ月(2)		
物件所在地	北九州市小倉南区下城野1丁目11-3		
交通	モノレール城野駅 徒歩5分		
建物	建物名	ニューエバグリーン小倉	
	構造・規模	鉄骨鉄筋コンクリート造12階建2~10階部分	
	使用部分面積	左記参照	
	間取内訳	左記参照	
築年月	平成10年3月	契約期間	2年
管理費等	無し		
駐車場	1DK 無 3LDK 10,000円		
現況	空	入居日	即
本体設備	ランドリー、宅配BOX、給湯、バルコニー		
各戸設備	1DK、エアコン、シャワードレッサー		
保険等	加入義務要 2年間 料金15,000円		
備考	ペット飼育可。小型犬1匹のみ(敷金4ヶ月(4)) インターネット、NTT光、KDDI、USEN、J-COM		

アットホーム・ファクトシート (不動産情報流通システム専用物件資料)



図面コード：LF1101326 物件番号：76320031-1

福岡県知事免許(7)第8475号 (社)福岡県宅地建物取引業協会会員

〒803-0835 小倉北区井堀1丁目26-17

今日も笑顔と
信用で...

株式会社 **大和地所**

8093(581)2300

FAX093(561)7767

客付会社様へ

広告可
広告費相談

手数料	0%	100%
手数料	0%	100%

■取引態様：媒介
■情報公開日：21.12.5

物件所在
福岡
小倉南区
下城野



ロイヤルコーポ船橋

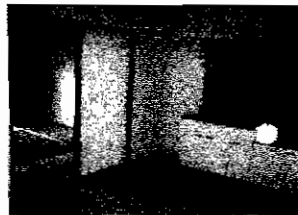

☆買い物便利!スーパー徒歩3分!
 ☆国立病院機構小倉病院
 まで徒歩約8分
 ☆近隣に図書館・南区役所等
 公共施設充実

☆閑静な住宅街☆

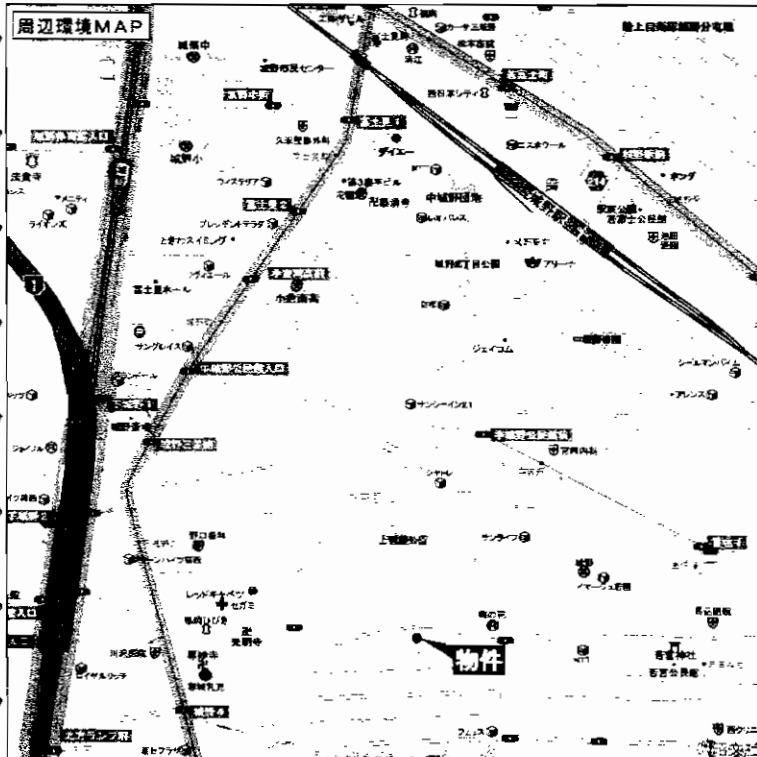

交通便利

JR・モノレール
ともに徒歩圏内!!

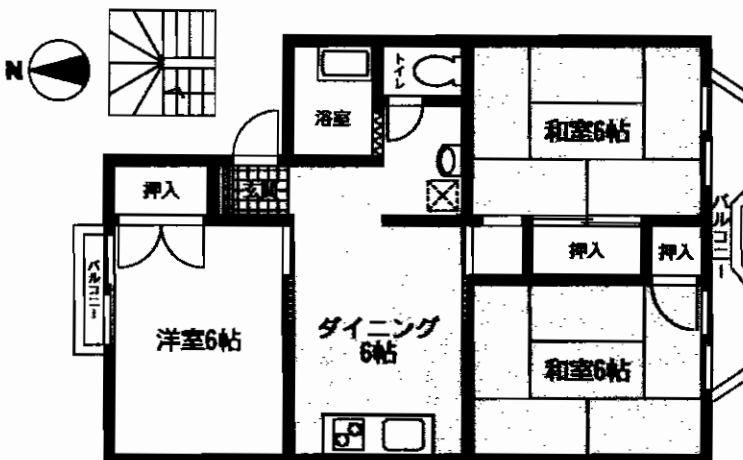

賃貸アパート

最寄駅	JR城野駅		
間取タイプ	3DK		
賃貸条件	賃料	49,000円	
		敷金4ヶ月(3)	
物件所在地	北九州市小倉南区春ヶ丘2-8-201号		
交通	JR城野駅	徒歩10分	
	モノレール城野駅	徒歩15分	
建物	建物名	ロイヤルコーポ船橋	
	構造・規模	軽量鉄骨造2階建2階部分	
	使用部分面積	52.00㎡	
	間取内訳	和6・6帖・洋6帖、DK6帖	
築年月	昭和58年2月	契約期間	2年
管理費等	無し		
駐車場	別途6,000円/台		
現況	空家	入居日	即
本体設備			
各戸設備			
保険等	要		
備考	駐車場は、屋根付カーポート		

アットホーム・ファクトシート (不動産情報流通システム専用物件資料)



図面コード: LF1201302 物件番号: 76320121-1



福岡県知事免許(2)第14850号 (社)福岡県宅地建物取引業協会
山縣産業株式会社

北九州市小倉南区城野2丁目3番35号

TEL 093-923-0130

(ホームページ) <http://www.yamagata-inc.jp>
(E-mail) info@yamagata-inc.jp

客付会社様へ

広告転載可

手数料	0%	100%
手数料	0%	100%
■取引態様: 媒介		
■情報公開日: 21.12.4		

物件所在

福岡
小倉南区
春ヶ丘

小倉南区徳力新町
メゾネットテラス

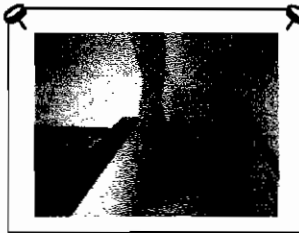

戸建て感覚



明るい和室

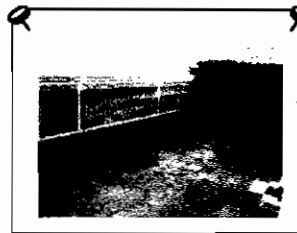

専用庭付き



☆**①**物件付1台無料!
☆セブンイレブン徒歩1分!
☆徳力小学校まで徒歩3分!
☆モノレール守恒駅まで徒歩7分!

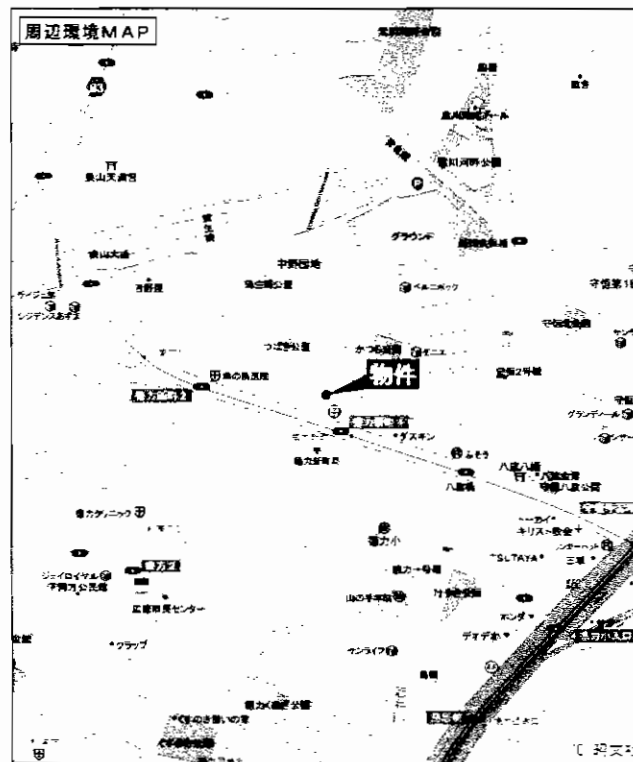
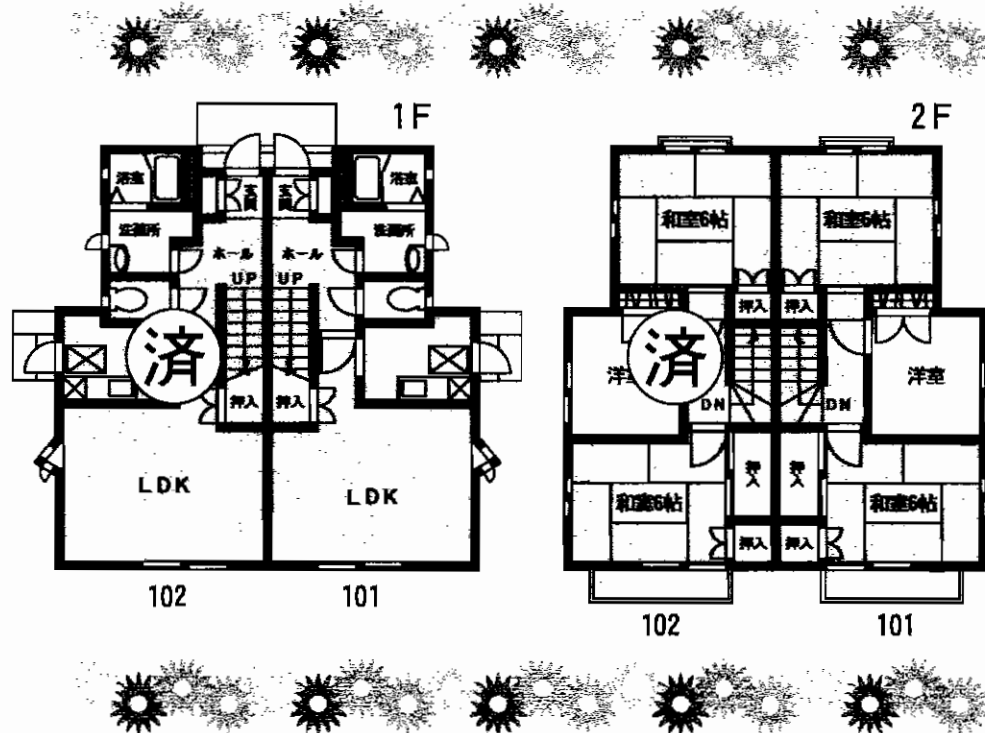

物件種目	テラスハウス		
最寄駅	モノレール 守恒駅		
間取タイプ	3LDK		
賃貸条件	賃料	75,000円	
		敷金4ヶ月(3)	
物件所在地	北九州市小倉南区徳力新町1丁目19-20 101号		
交通	モノレール線守恒駅 徒歩7分		
建物	建物名	メゾネット・テラス101	
	構造・規模	軽量鉄骨造2階建1・2階部分	
	使用部分面積	75m ²	
	間取内訳	1F:LDK13/2F:和6×2、洋5	
築年月	平成5年3月	契約期間	2年
管理費等	無		
駐車場	物件付1台無料		
現況	空	入居日	即
本体設備			
各戸設備	シャンプードレッサー		
保険等	要		
備考	校区:徳力小・広徳中		

アットホーム・ファクトシート (不動産情報流通システム専用物件資料)



図面コード: LF1201302 物件番号: 76320122-1

福岡県知事免許(2)第14850号 (社)福岡県宅建業協会
山縣産業株式会社

北九州市小倉南区城野2丁目3番35号
TEL 093-923-0130
(ホームページ) <http://www.yamagata-inc.jp>
(E-mail) info@yamagata-inc.jp

客付会社様へ

広告不可

手数料	0%	100%
手数料	0%	100%
■取引態様: 媒介		
■情報公開日: 21.12.4		

物件所在
福岡
小倉南区
徳力新町

生活至便! 交通至便!

物件種目	分譲賃貸マンション	
最寄駅	モノレール北方駅	
間取タイプ	1 R	
賃貸条件	賃料	22,000円
		敷金 2ヶ月(2)
物件所在地	北九州市小倉南区北方1-16-10	
交通	モノレール北方駅 徒歩7分	
	西鉄北方北九州大学前バス停 徒歩2分	
建物	建物名	ホワイトパレス北九大前
	構造・規模	RC造11階建5階部分
	使用部分面積	19.8㎡
	間取内訳	間取図参照
築年月	平成元年9月	契約期間 2年(更新)
管理費等	3,000円	
駐車場	無	
現況	空	入居日 即
本体設備	上下水道・九州電力・都市ガス	
各戸設備	給湯・シャワー・ベランダ・エアコン・下駄箱・BS	
保険等	加入義務要	
備考		

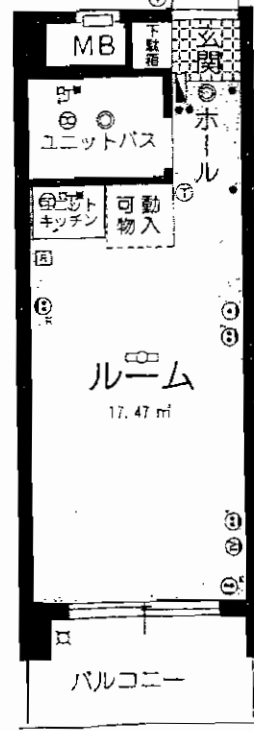
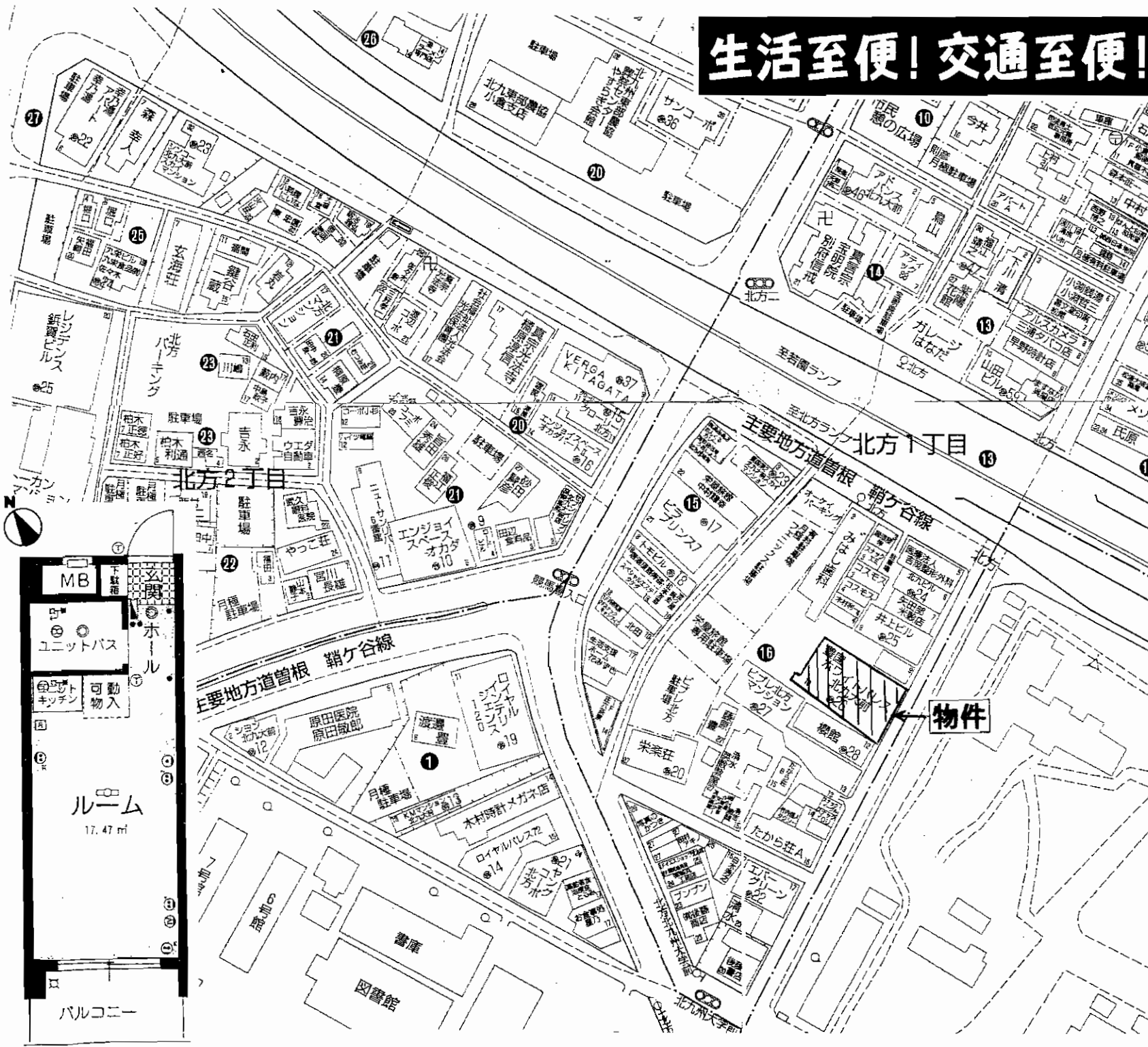

アットホーム・ファクトシート (不動産情報流通システム専用物件資料)



図面コード: MT1172321 物件番号 76310577-5

福岡県知事免許(4)第13032号 (社)福岡県宅地建物取引業協会会員

有限会社 オズコーポレーション

〒806-0045 北九州市八幡西区竹末1丁目7-19

☎093(645)6450
FAX093(645)6336

客付会社様へ

広告転載可
(事前連絡要)

手数料	手取料の割合	0%	仲介料の割合	100%
	手取料の割合	0%	仲介料の割合	100%

■取引態様: 媒介
■情報公開日: 21.12.4

物件所在
福岡
小倉南区
北方

角部屋です

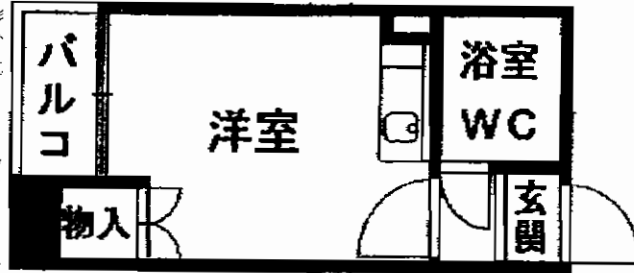

賃貸マンション

モノレール北方駅

1 K

賃料 **26,000円**

敷金**0**、礼金**0**

物件種目	賃貸マンション		
最寄駅	モノレール北方駅		
間取タイプ	1 K		
賃貸条件	賃料 26,000円 敷金 0 、礼金 0		
物件所在地	北九州市小倉南区北方2丁目20-39 105号		
交通	西鉄バス北方一丁目停 徒歩1分		
建物	建物名	サンコーポ北方	
	構造・規模	RC造5階建1階部分	
	使用部分面積	16.5m ²	
	間取内訳	洋6帖	
築年月	昭和61年3月	契約期間	1年
管理費等	共益費2,000円		
駐車場	無し		
現況	空	入居日	即
本体設備	エレベーター		
各戸設備			
保険等	加入義務要		
備考	・J-COM、QTネット使用可 ・セブンイレブン迄120m! 他に106号、107号(ワンルーム):3.8万円も有り 保証会社加入要		

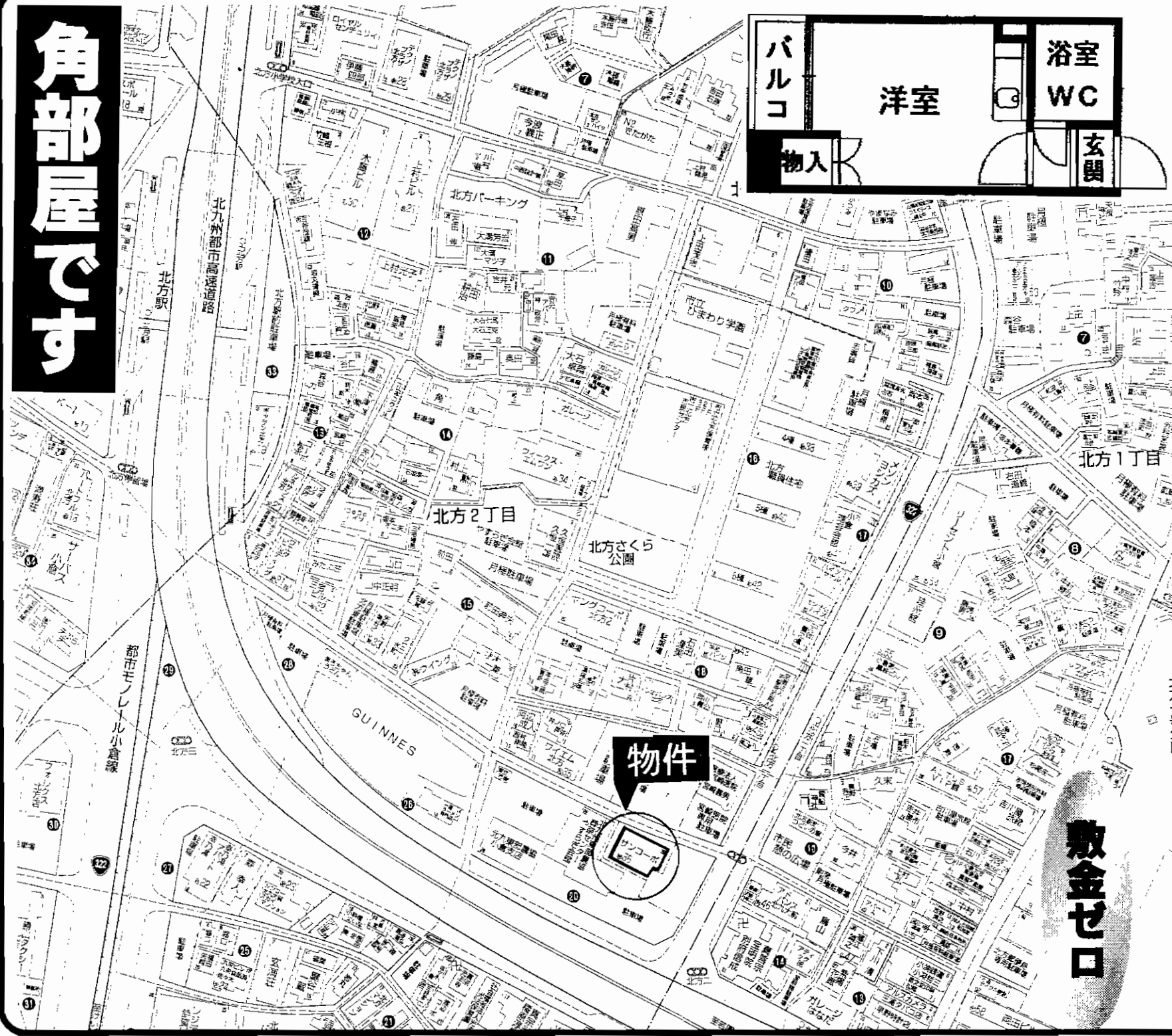

物件

敷金ゼロ

アットホーム：ファクトシート（不動産情報流通システム専用物件資料）



図面コード：MT1129321 物件番号76310581-5

福岡県知事(6)第10871号

ホーム&ホーム

北九州市小倉北区片野新町3-1-16 城野駅前ビル205

☎093(932)8550
FAX093(932)8552

客付会社様へ
 広告の料金に相当する額
 3ヵ月迄相談
 広告転載可

手数料	手取料	0%	保証料	100%
	仲介料	0%	管理料	100%
■取引態様：媒介				
■情報公開日：21.12.3				

物件所在
 福岡
 小倉南区
 北方