

南側道路に面する
戸建用地!!
交通・買物至便!!



売地

住宅・事務所

J R 黒崎駅 (1.5Km)

土地面積	158.42m ² (47.92坪)	ほかに私道面積	無し
価格	990万円	3.3m ² 単価	206,595円

物件所在地	北九州市八幡西区幸神1丁目12-3内		
交通	西鉄バス幸神停 徒歩1分		

土地権利	所有権	地目	宅地
都市計画	市街化区域	用途地域	第1種中高層住居専用地域
建ぺい率	60%	容積率	200%
他の法令上の制限			
地勢	平坦		
引渡条件	現況渡し		
現況	更地	引渡日	即時
接道状況 (角地・間口)	南側約7.8m公道間口約9.23m奥行約17m		
設備	前面道路まで上下水道配管あり		
備考	熊西小学校・熊西中学校 公簿取引		

売地

◎メルクスまで徒歩6分！
◎買い物便利！

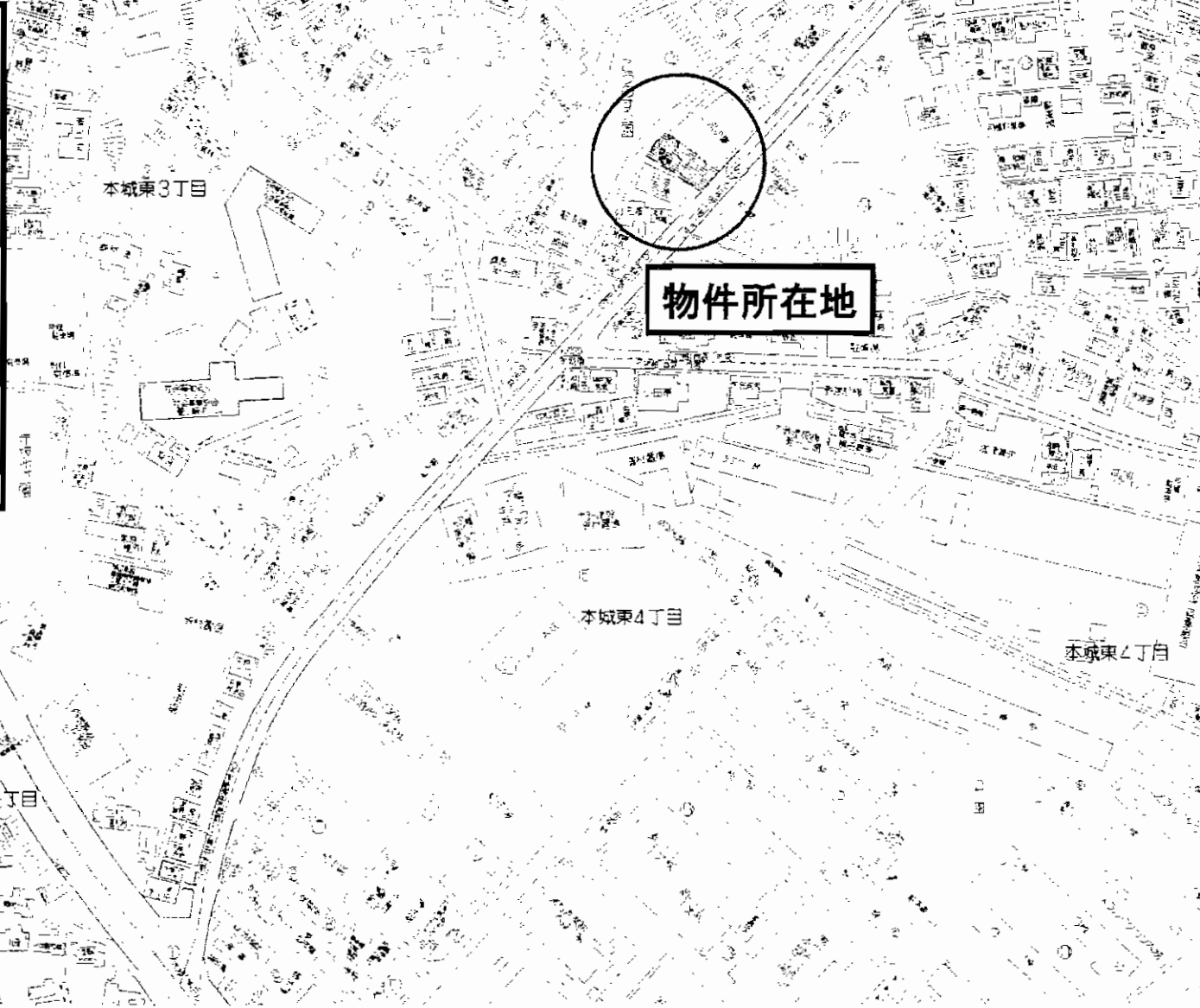
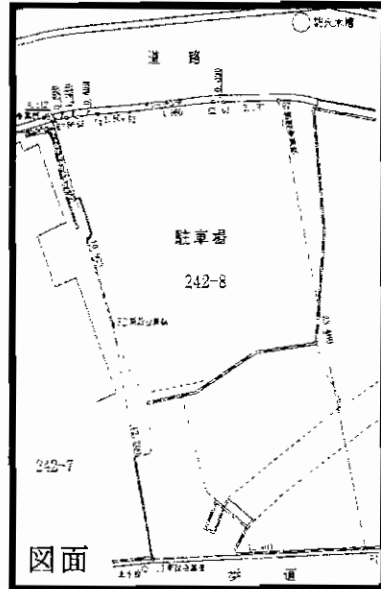

図面と現況に相違がある場合は、現況優先と致します。

物件種目	売地		
最適用途	住宅・アパート用地		
最寄駅	JR本城駅		
土地面積	295.08㎡(89.26坪)	ほかに私道面積	無
価格	1,650万円	3.3㎡単価	18.5万円
物件所在地	北九州市八幡西区本城東2丁目242番8		
交通	西鉄・市営バス夜越停 徒歩1分		
土地権利	所有権	地目	宅地
都市計画	市街化区域	用途地域	第1種住居地域
建ぺい率	60%	容積率	200%
他の法令上の制限			
地勢			
引渡条件	相談		
現況	更地・駐車場	引渡日	相談
接道状況(角地・間口)	南東側約9.5mに12.4m接道 北西側約4.5m		
設備	公共上下水道・九州電力・都市ガス		
備考			

アットホーム・ファクトシート (不動産情報流通システム専用物件資料)



図面コード：MF1169330 物件番号76320079-8



福岡県知事免許(3)第13303号 (社)全日本不動産協会会員
有限会社 **ファーバン都市開発**

遠賀郡水巻町猪熊1丁目6番31号
8093(202)6300

客付会社様へ

- 手数料:分かれ
- 取引態様:媒介
- 情報公開日:21.12.2

物件所在
福岡
八幡西区
本城東

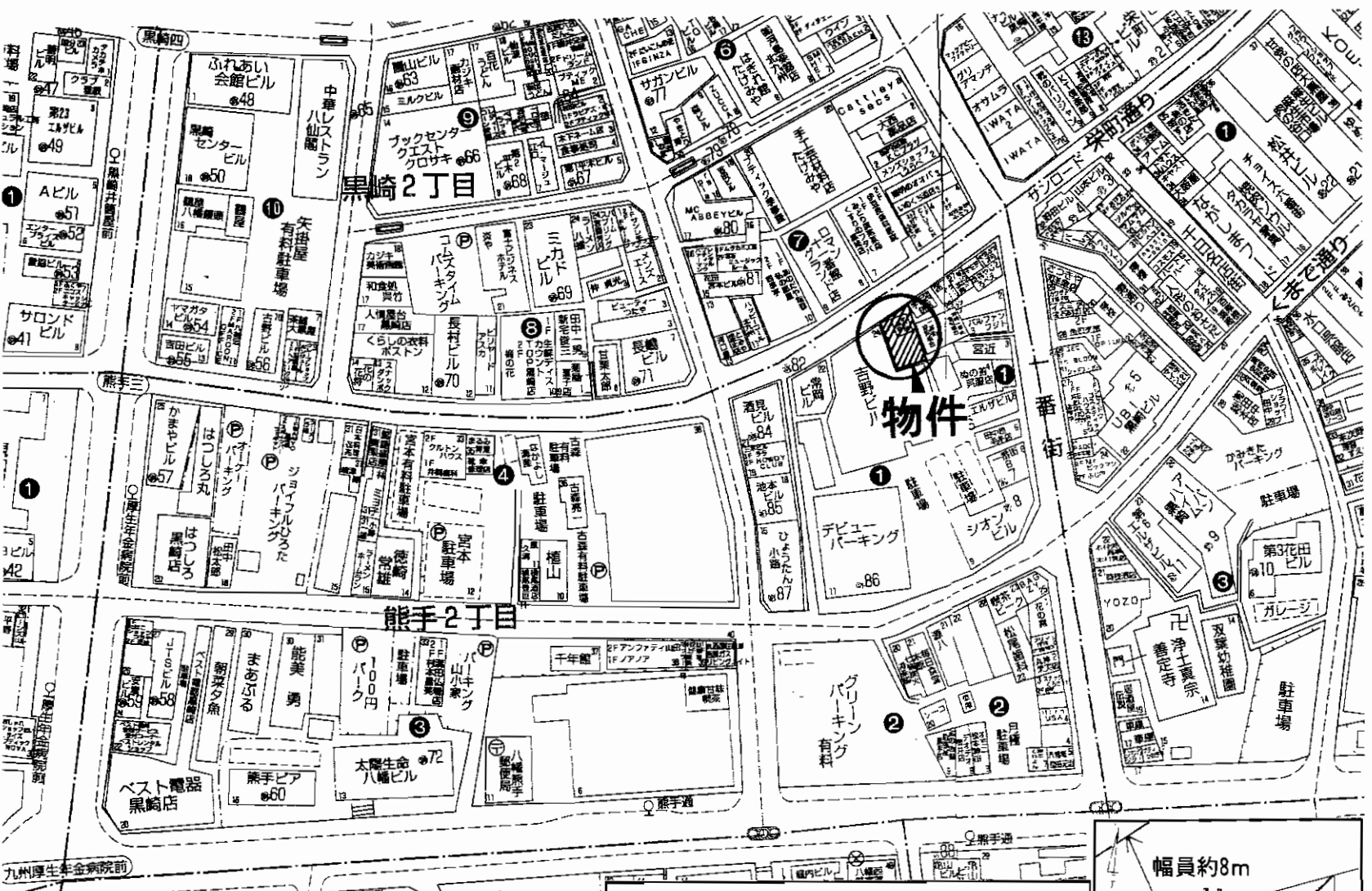

黒崎商店街の好立地!
商業用地に適す!

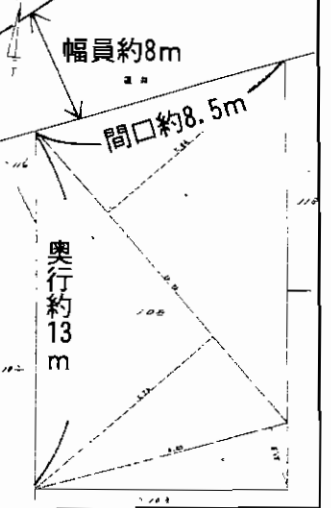

売地

最適用途 **店舗・事務所・アパート**
最寄駅 **JR黒崎駅(400m)**

土地面積 **107.16㎡(32.41坪)** ほか私道面積
価格 **1,680万円** 3.3㎡単価 51.8万円

物件所在地 (住居表示)北九州市八幡西区熊手2丁目1-24
(登記地番)北九州市八幡西区熊手2丁目108番
交 通 JR黒崎駅 徒歩5分
西鉄バス熊手通停 徒歩3分

土地権利	所有権	地目	宅地
都市計画	市街化区域	用途地域	商業地域
建ぺい率	80%	容積率	400%
他の法令上の制限	防火地域		
地勢	平坦		
引渡条件	現況渡し		
現況	更地	引渡日	即
接道状況(角地・間口)	間口約8.5m、奥行約13mの北西側で幅員約8mの公道		
設備	電気・上下水道(前面道路)		
備考			

アットホーム・ファクトシート (不動産情報流通システム専用物件資料)



物件番号 76320078-4

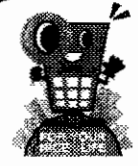

福岡県知事免許(6)第10747号 (社)福岡県宅地建物取引業協会会員
株式会社 不動産バンク
北九州市小倉北区米町1丁目5番18号(第15エルザビル1F)

☎093(512)1655
FAX093(521)3429
担当:藤川



★当サイトは
携帯サイトは
こちらから!!

客付会社様へ
広告掲載可!!
(ネット・情報誌・新聞折込等
事前承諾不要)

- 手数料:分かれ
- 取引態様:専任媒介
- 情報公開日:21.12.2

物件所在
福岡
八幡西区
熊手

水巻町猪熊

売

地

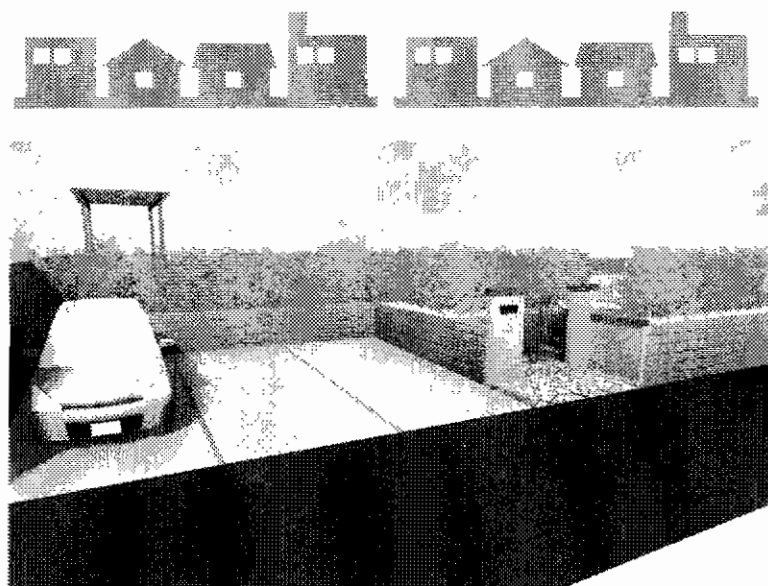
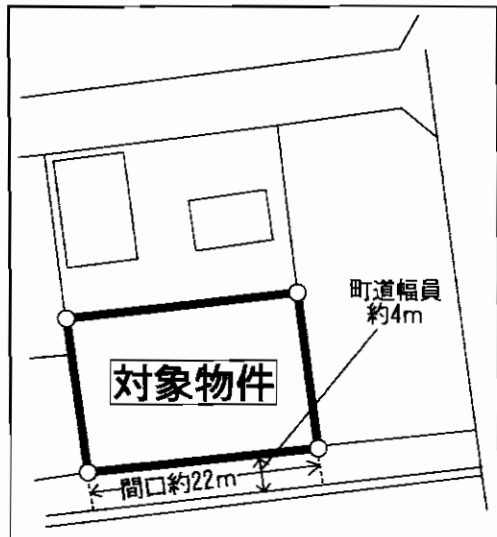

(イメージパースです。)

★水巻ダイエー至近!
買物便利です!!
★公簿:350.15㎡(105.92坪)
★国道3号線も近く
アクセス良好!

落ち着いた住環境

閑静な住宅街

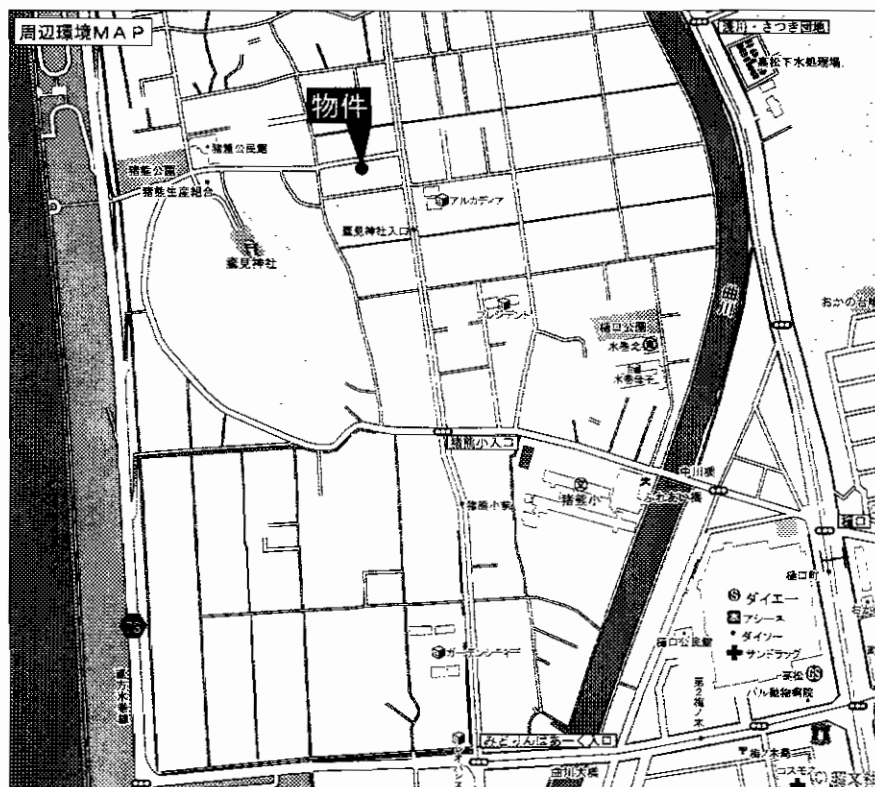

物件種目	売地		
最適用途	住宅		
最寄駅	JR水巻駅		
土地面積	350.15㎡(105.92坪)(公簿)	ほかに私道面積	
価格	880万円	3.3㎡単価	
物件所在地	遠賀郡水巻町猪熊4丁目2-11		
交通	市営バス鷹見神社入り口停 徒歩2分		
土地権利	所有権	地目	宅地
都市計画	非線引区域	用途地域	第1種低層住居専用地域
建ぺい率	40%	容積率	60%
他の法令上の制限	建物高10m以上、外壁後退距離1m以上、敷地200㎡以上		
地勢			
引渡条件	現況渡し		
現況	更地	引渡日	即
接道状況(角地・間口)	南側町道幅員約4mに約22m接道		
設備	水道		
備考	※前面道路との高低差約1.2m有 下水道分担金:500円/㎡		

アットホーム・ファクトシート (不動産情報流通システム専用物件資料)



図面コード: M1169330

物件番号 76320081-2



福岡県知事免許(6)第10747号 (社)福岡県宅地建物取引業協会会員

株式会社 不動産バンク

北九州市小倉北区米町1丁目5番18号(第15エルザビル1F)

☎093(512)1655
FAX093(521)3429

担当:藤川



★携帯サイトはこちらから!!

客付会社様へ

広告掲載可!!
(ネット・情報誌・新聞折込等
事前承諾不要)

- 手数料:分かれ
- 取引態様:専任媒介
- 情報公開日:21.12.2

物件所在
福岡
遠賀郡
水巻町

遠賀郡岡垣町

☆県道近く、アクセス良好!
☆広々敷地117.97坪!!

汐入川沿
角地!!

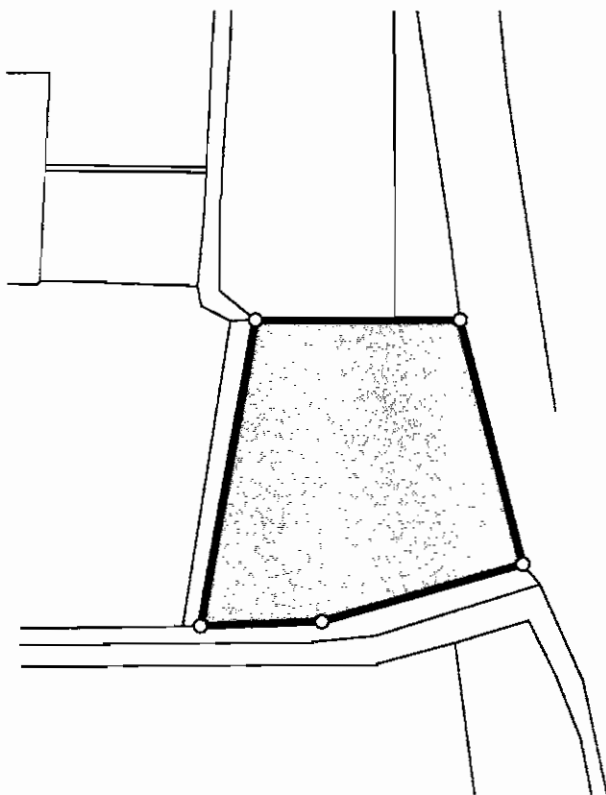

最適用途	住宅用地		
最寄駅	JR海老津駅		
土地面積	389.99㎡(117.97坪)	ほかに私道面積	
価格	300万円	3.3㎡単価	2.6万円
物件所在地	遠賀郡岡垣町吉木西1丁目3		
交通	吉木バス停 徒歩5分		
土地権利	所有権	地目	宅地
都市計画	非線引区域	用途地域	第1種住居専用地域
建ぺい率	60%	容積率	200%
他の法令上の制限			
地勢			
引渡条件	現況渡し		
現況	更地	引渡日	相談
接道状況(角地・間口)			
設備	上水道引き込み費用有り 下水道無償にて引き込み		
備考	建物を建てる場合、福岡県北九州県土整備事務所と要協議 専用使用許可申請書		

アットホーム・ファクトシート (不動産情報流通システム専用物件資料)



図面コード: LF1132630 物件番号: 76320074-3

福岡県知事免許(2)第14979号 (社)福岡県宅地建物取引業協会会員

有限会社未来建託

<http://www.miraikentaku.com>
fudousan@miraikentaku.com

福岡県遠賀郡岡垣町桜台14番10号

8093 (281) 4333
FAX093 (282) 1746



★
携帯サイトは
こちらから!!

客付会社様へ

広告可!!

■手数料:分かれ

■取引態様:媒介

■情報公開日:21.4.2

物件所在
福岡
遠賀郡
岡垣町

岡垣町 公園通り

★面積・・・288.44坪(分筆可)
★坪単価・・・10万円

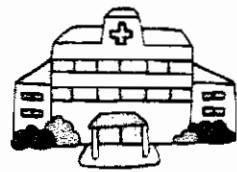

医院開業に
向いています!!

西鉄バス

「サンリーアイ」停徒歩1分

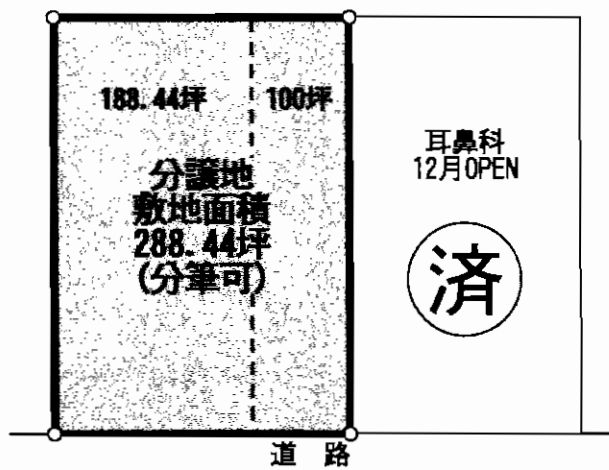

☆サンリーアイ目の前!!
☆岡垣役場も至近!!
☆ハローディ・本屋・ダイソー
ドラッグストアetc・・・買物便利!!
☆北九州市・福岡市アクセス良好!!

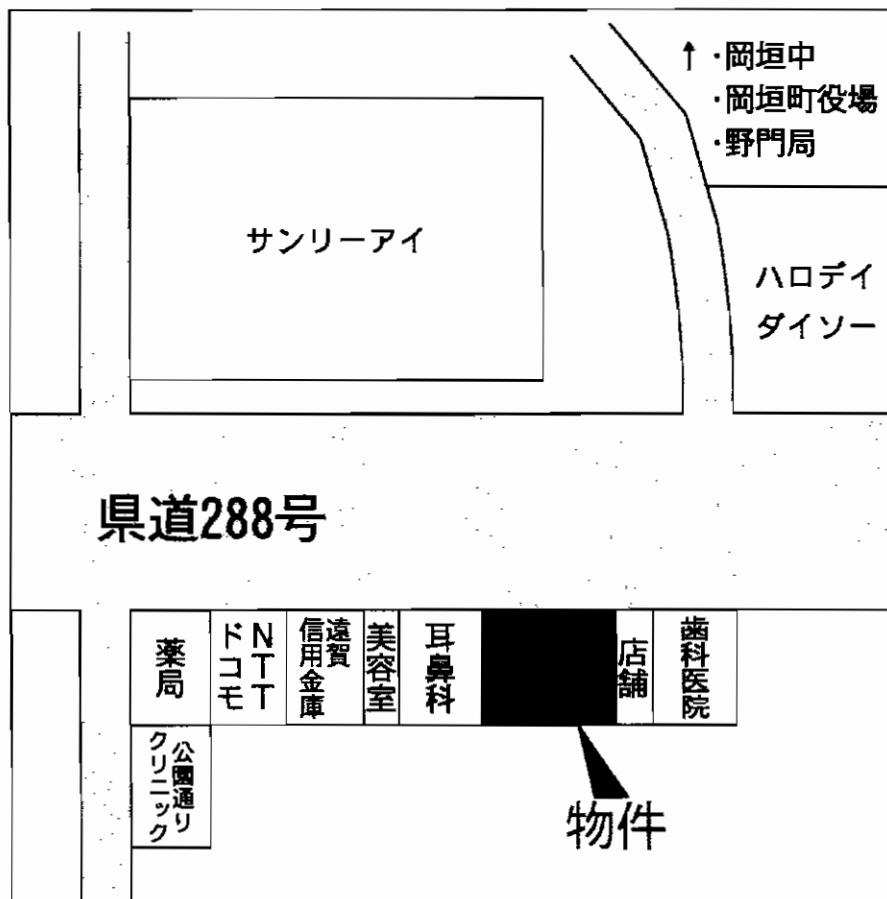

最適用途	事業用地		
最寄駅	JR海老津駅		
土地面積	953.52㎡(288.44坪)	ほかに私道面積	
価格	5,192万円	3.3㎡単価	
物件所在地	遠賀郡岡垣町公園通り1丁目		
交通	JR海老津駅 徒歩20分 西鉄バスサンリーアイ停 徒歩1分		
土地権利	所有権	地目	宅地
都市計画	非線引区域	用途地域	
建ぺい率		容積率	
他の法令上の制限			
地勢			
引渡条件	建築相談		
現況	更地	引渡日	相談
接道状況(角地・間口)	北東側18m間口42m		
設備	公共上下水・電気・プロパンガス配管有		
備考	県道より30m迄、第1種住居(容)200/(建)60 県道より30m超、第1種低層住居専用地域(容)80/(建)50		

アットホーム・ファクトシート(不動産情報流通システム専用物件資料)



図面コード: L F 1172330 物件番号: 7 6 3 2 0 0 7 2 - 7

福岡県知事免許(2)第14979号(社)福岡県宅地建物取引業協会会員

有限会社未来建託

http://www.miraikentaku.com
fudousan@miraikentaku.com

福岡県遠賀郡岡垣町桜台14番10号

☎093(281)4333

FAX093(282)1746



★当社は
携帯サイトは
こちらから!!

客付会社様へ

広告転載可

■手数料:分かれ

■取引態様:媒介

■情報公開日:21.12.2

物件所在
福岡
遠賀郡
岡垣町

建築条件なし!! のこり4区画!!

北九州市にも福岡市にも
アクセス良好!

号地	坪数	地積	金額
3	120.64	398.81m ²	1,085万円
7	108.80	359.70m ²	979万円
17	90.59	294.41m ²	815万円
19	65.22	215.63m ²	717万円

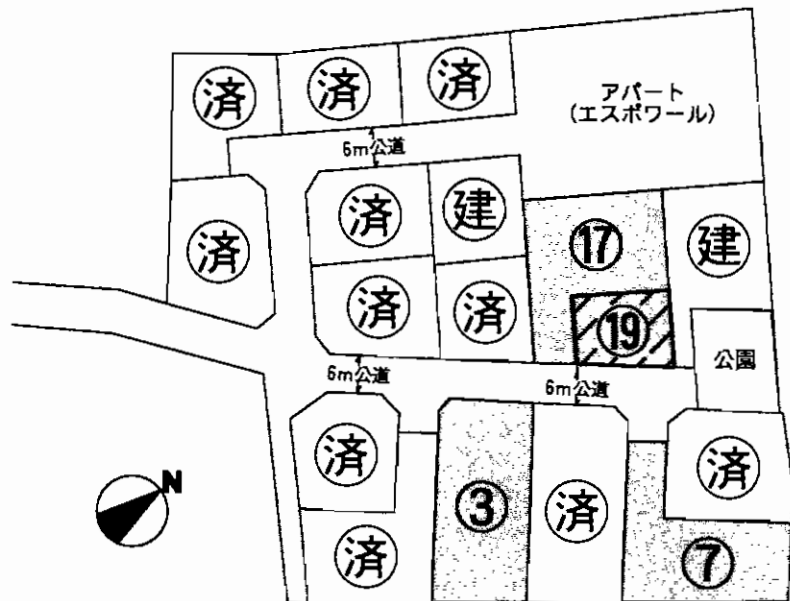

- ☆閑静な住宅街!!
- ☆吉木小 岡垣中校区!!
- ☆吉木郵便局至近!!
- ☆西鉄バス吉木停徒歩6分!!

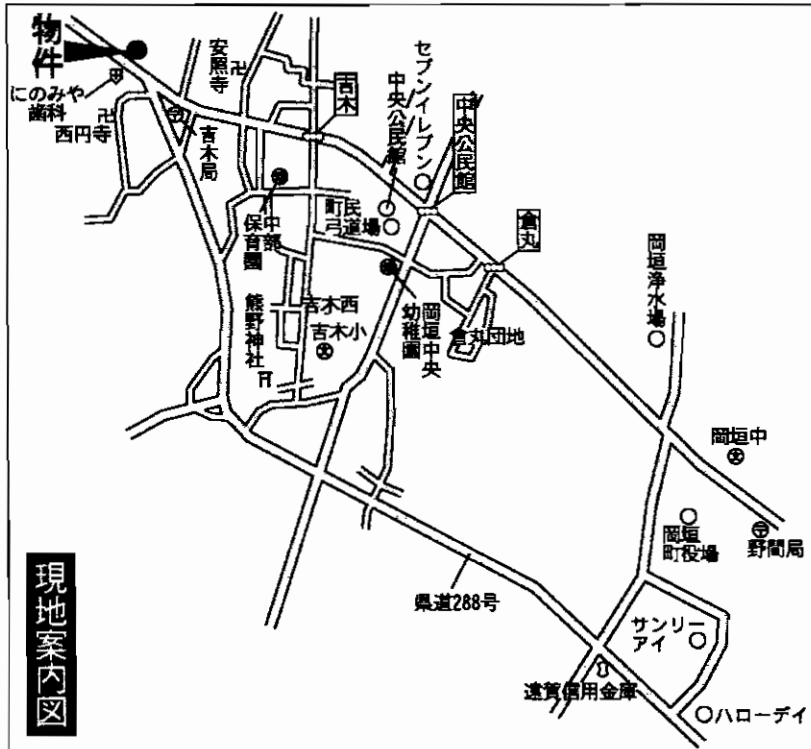

最適用途	住宅		
最寄駅	JR 海老津駅		
土地面積	①9215.63m ² (65.22坪)	ほかに私道面積	無
価格	①9717万円	3.3m ² 単価	11万円
物件所在地	遠賀郡岡垣町大字吉木字藤田ヶ崎他		
交通	西鉄バス吉木停 徒歩6分		
土地権利	所有権	地目	宅地
都市計画	非線引区域	用途地域	指定のない地域
建ぺい率	70%	容積率	200%
他の法令上の制限			
地勢			
引渡条件	現況渡し		
現況	宅地	引渡日	即
接道状況(角地・開口)	南東6m(公道)間口15.6m		
設備	上下水道・電気・プロパンガス		
備考	校区:吉木小学校・岡垣町立中学校 受益者負担金1m ² 500円		

アットホーム・ファクトシート (不動産情報流通システム専用物件資料)



図面コード: L F 1132630 物件番号: 7 6 3 2 0 0 7 3 - 3

福岡県知事免許(2)第14979号 (社)福岡県宅地建物取引業協会会員

有限会社未来建託

<http://www.miraikentaku.com>
fudousan@miraikentaku.com

福岡県遠賀郡岡垣町桜台14番10号

☎093(281)4333
FAX093(282)1746



★当社
携帯サイトは
こちらから!!

客付会社様へ

広告転載可

- 手数料:分かれ
- 取引態様:専任媒介
- 情報公開日:21.12.2

物件所在
福岡
遠賀郡
岡垣町

売地

遠賀郡岡垣町

花みずき中央台

☆全区画建築条件付き☆
200年住宅 HABITA

号地	坪数	地積	金額
5	73.90	244.33㎡	813万円
7	82.11	271.45㎡	903万円
9	96.27	318.25㎡	870万円
11	70.15	231.93㎡	770万円
12	HABITAモデルハウス		

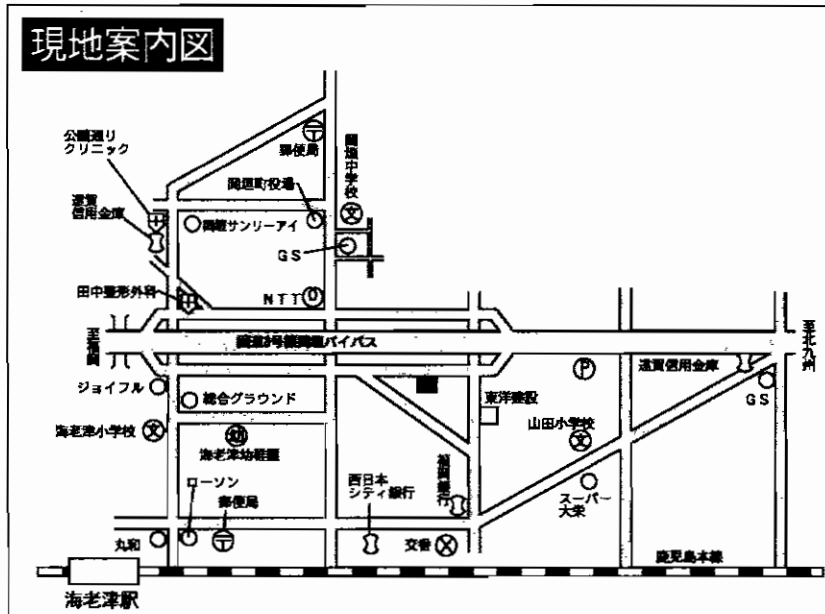

最適用途	住宅		
最寄駅	JR海老津駅		
土地面積	318.25㎡ (96.27坪)	ほかに私道面積	
価格	⑨ 870万円	3.3㎡ 単価	9万円
物件所在地	福岡県遠賀郡岡垣町中央台1丁目491番		
交通	西鉄バス第二海老津台口停 徒歩4分		
土地権利	所有権	地目	雑種地・一部山林
都市計画	非線引区域	用途地域	第1種住居地域
建ぺい率	60%	容積率	200%
他の法令上の制限	建築基準法22条指定区域		
地勢	平坦		
引渡条件	現況渡し		
現況	更地	引渡日	相談
接道状況 (角地・間口)			
設備	上下水道・電気		
備考	<ul style="list-style-type: none"> ・受益者負担金なし ・防犯灯・公園・遊歩道 ・花壇・ゴミ置場・消火栓 ・ロータリー公道 ・CATV加入の事 		

★3号線至近！アクセス良好！
★役場・小学校・中学校・
コンビニ・スーパー・銀行...etc
近くて諸事便利

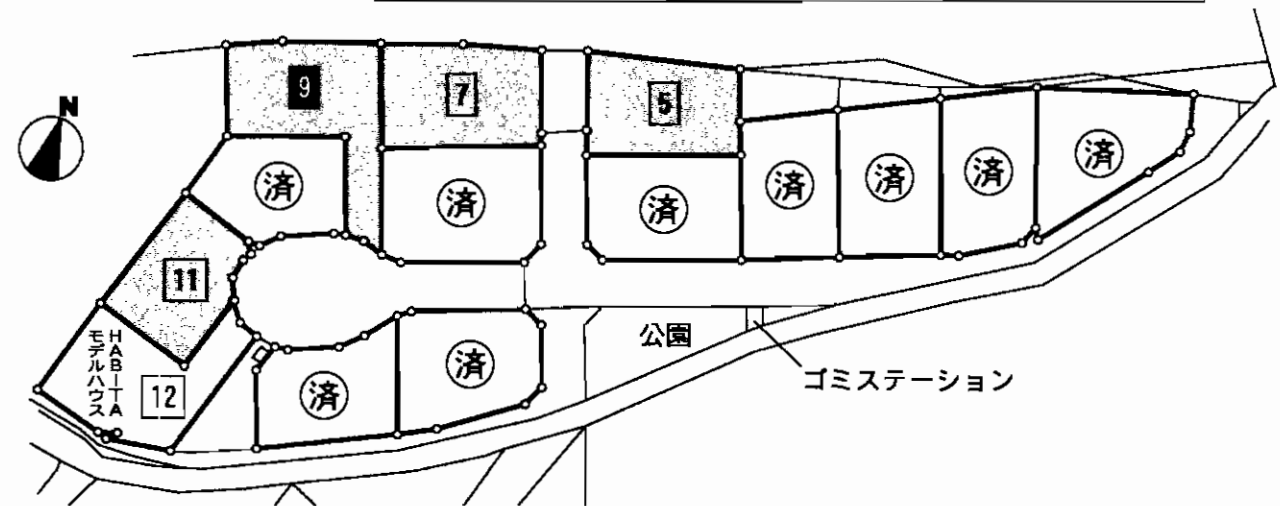

アットホーム・ファクトシート (不動産情報流通システム専用物件資料)



図面コード：LF1132630 物件番号：76320075-3

福岡県知事免許(2)第14979号 (社)福岡県宅地建物取引業協会会員
有限会社未来建託
http://www.miraikentaku.com
fudousan@miraikentaku.com

福岡県遠賀郡岡垣町桜台14番10号
8093 (281) 4333
FAX093 (282) 1746



★当社
携帯サイトは
こちらから!!!

客付会社様へ
広告転載不可
価格応相談

■手数料:3%
■取引態様:媒介
■情報公開日:21.4.2

物件所在
福岡
遠賀郡
岡垣町



物件種目	売地		
最適用途	住宅		
最寄駅	JR小倉駅		
土地面積	293.99㎡(88.93坪)	ほかに私道面積	
価格	2,312万円	3.3㎡単価	26万円
物件所在地	北九州市小倉北区妙見町312番3他一筆		
交通	西鉄バス妙見橋停 徒歩6分		
土地権利	所有権	地目	宅地
都市計画	市街化区域	用途地域	第1種低層住居専用地域
建ぺい率	50%	容積率	80%
他の法令上の制限	宅地造成工事規制区域		
地勢	平坦		
引渡条件	現況渡し		
現況	更地	引渡日	即時
接道状況(角地・間口)	間口約16.5m・南西側幅員約7.5m市道に接する		
設備			
備考	駐車場掘り込み2台平面2台		

★閑静な住宅街!
★子育てに適した環境!

アットホーム・ファクトシート (不動産情報流通システム専用物件資料)



図面コード: M1169330

物件番号 76320077-5



福岡県知事免許(6)第10747号 (社)福岡県宅地建物取引業協会会員
株式会社 不動産バンク
北九州市小倉北区米町1丁目5番18号(第15エルザビル1F)

093(512)1655
FAX093(521)3429

担当:末次



★当サイトは
こちらから!!

客付会社様へ
広告掲載可!!
(ネット・情報誌・新聞折込等
事前承諾不要)

- 手数料:分かれ
- 取引態様:専任媒介
- 情報公開日:21.12.2

物件所在
福岡
小倉北区
妙見町

月極駐車場経営希望の方には
現契約車をそのまま引き継ぎます

現況6台(満車)

月額収入16,000円×6台=96,000円
年間収入 1,152,000円(昨年実績)



JR西小倉駅
徒歩2分

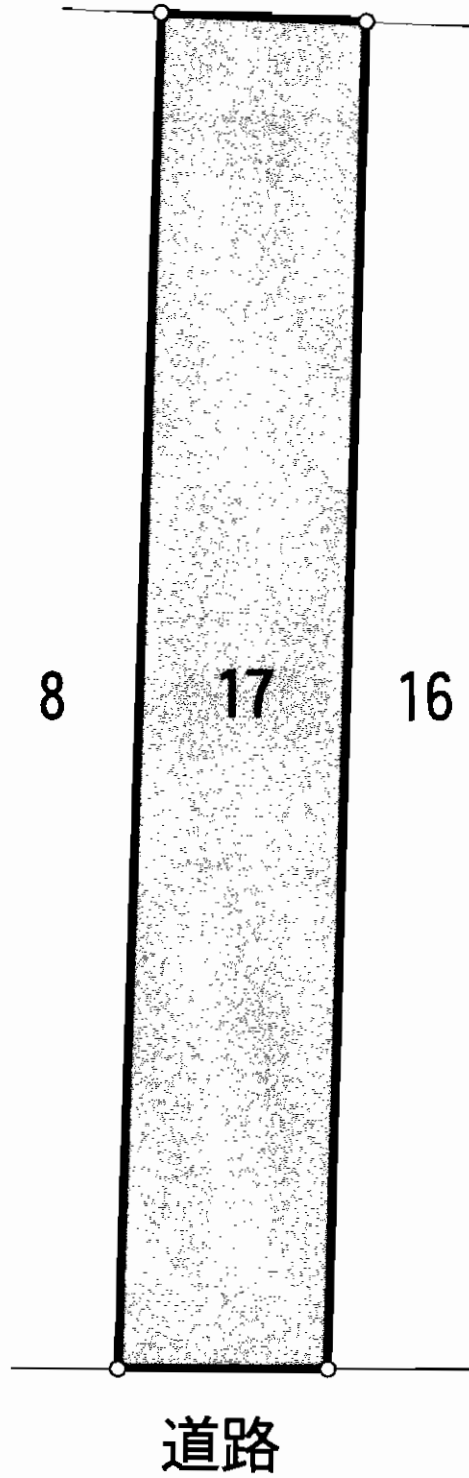

最適用途	店舗・事務所・住宅		
最寄駅	JR西小倉駅		
土地面積	232.37㎡(70.29坪)	ほかに私道面積	
価格	2,700万円	3.3㎡単価	38.5万円
物件所在地	北九州市小倉北区大門2丁目17番地		
交通	JR西小倉駅 徒歩2分		
土地権利	所有権	地目	宅地
都市計画	市街化区域	用途地域	商業地域・準防火地域
建ぺい率	80%	容積率	400%
他の法令上の制限			
地勢			
引渡条件	公簿・現状有姿		
現況	駐車場	引渡日	即
接道状況(角地・間口)	市道幅5.4mに間口6m接道す		
設備			
備考	平成12年4月地積測量済み ・駐車場契約者6名有り。 ・駐車場契約を解除し、第三者による占有を排除して引渡します。		

アットホーム・ファクトシート(不動産情報流通システム専用物件資料)



図面コード: LF1132628 物件番号: 76320049-1

福岡県知事免許(3)第13301号

西小倉駅前不動産

北九州市小倉北区室町2丁目11番8号

☎093(592)0301

FAX093(592)0302

客付会社様へ

- 手数料:分かれ
- 取引態様:専任媒介
- 情報公開日:21.42.1

物件所在

福岡

小倉北区

大門

売地 一坪用地

 *  JR西小倉駅徒歩8分 *



35.9坪

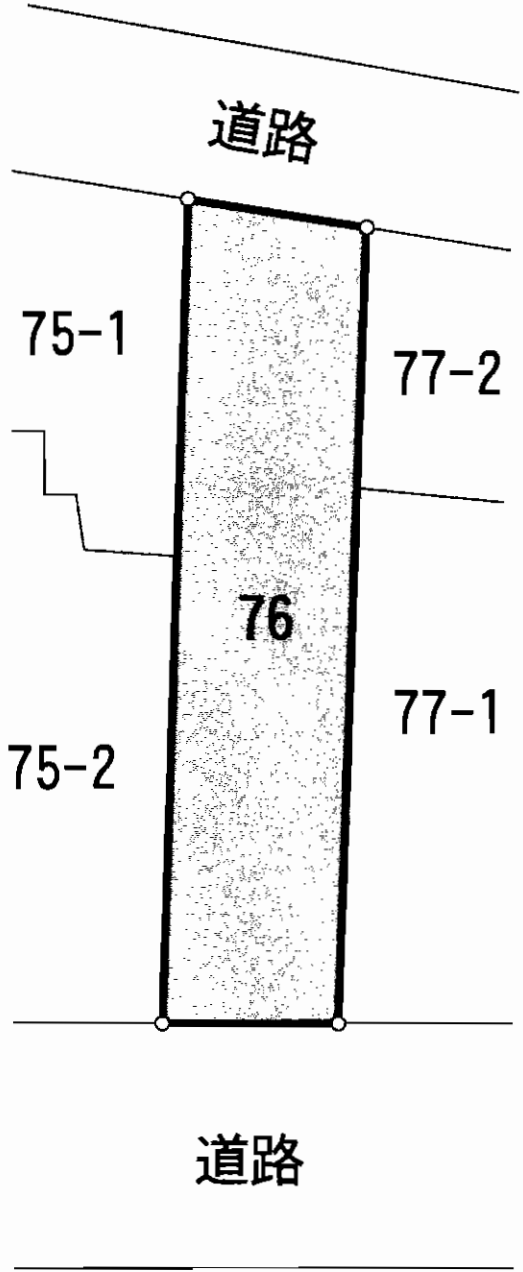

最適用途	住宅		
最寄駅	JR西小倉駅		
土地面積	118.71㎡(35.9坪)	ほかに私道面積	
価格	1,000万円	3.3㎡単価	27.8万円
物件所在地	北九州市小倉北区豎町1丁目76番地		
交通	JR西小倉駅 徒歩8分		
土地権利	所有権	地目	宅地
都市計画	市街化区域	用途地域	商業地域・準防火地域
建ぺい率	80%	容積率	400%
他の法令上の制限	文化財保護法・駐車場整備地区		
地勢			
引渡条件	現況有姿渡し		
現況	上物有	引渡日	即
接道状況(角地・間口)	東側、幅6m公道に間口約5m接す 西側、幅3.5mの公道に間口約5m接す		
設備	九電・西部ガス・市営水道・下水直放		
備考	古屋付、木造瓦葺、平屋建、70.18㎡		

アットホーム・ファクトシート (不動産情報流通システム専用物件資料)



図面コード: L F 1132628 物件番号: 76320050-1

福岡県知事免許(3)第13301号

西小倉駅前不動産

北九州市小倉北区室町2丁目11番8号

8093(592)0301
 FAX093(592)0302

客付会社様へ

- 手数料:分かれ
- 取引態様:媒介
- 情報公開日:21.4.1

物件所在
 福岡
 小倉北区
 豎町

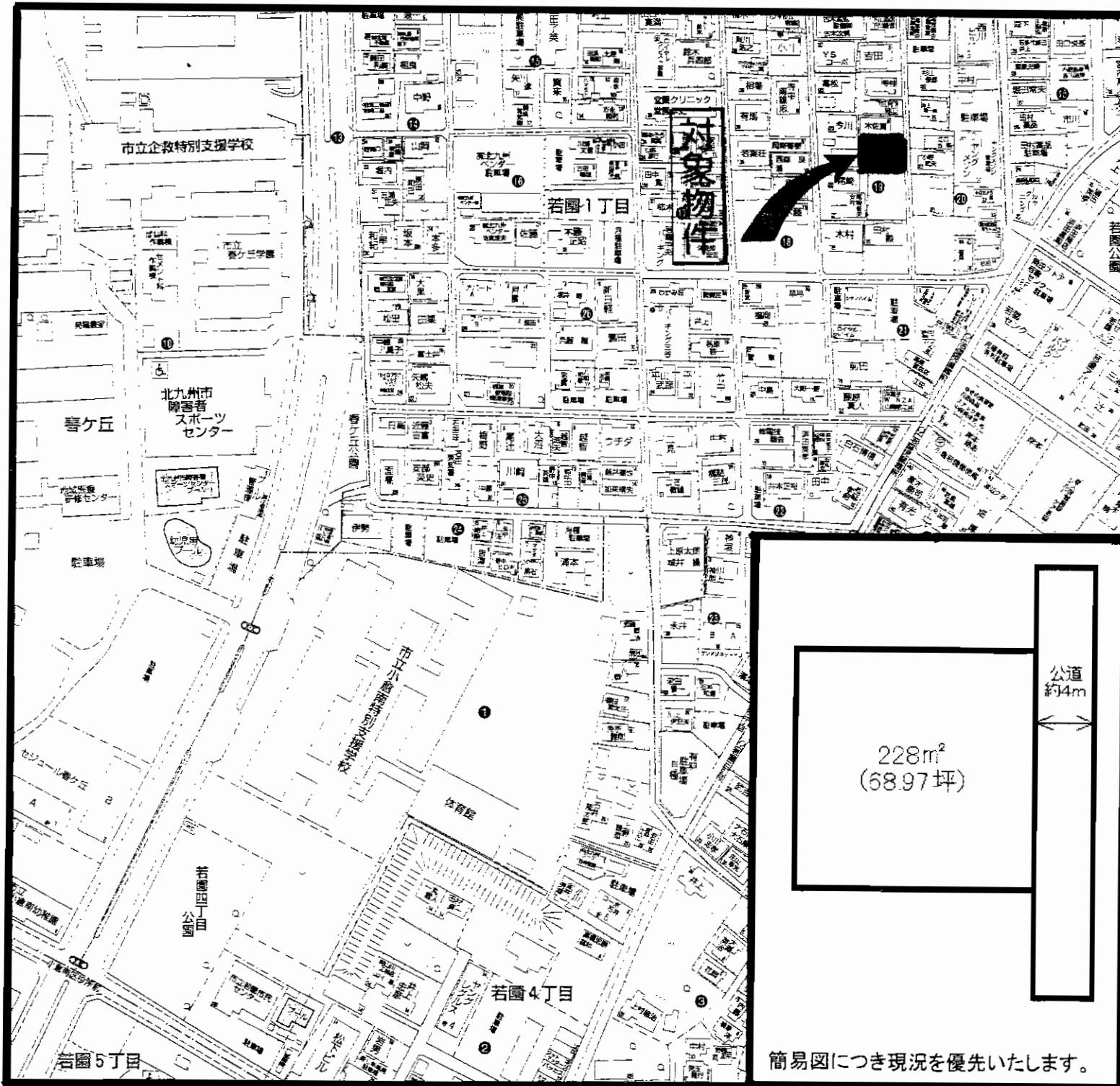

簡易図につき現況を優先いたします。

売土地

住宅用地

JR城野駅

土地面積	公簿228m ² (68.97坪)	ほかに私道面積	
価格	1,200万円	3.3m ² 単価	17.4万円

物件所在地	北九州市小倉南区若園1丁目19-11(住居表示)		
交通	西鉄バス若園児童館前停 徒歩2分		

土地権利	所有権	地目	畑
都市計画	市街化区域	用途地域	第1種中高層住居専用地域
建ぺい率	60%	容積率	200%
他の法令上の制限			
地勢			
引渡条件	現況渡し		
現況	上物あり	引渡日	要相談
接道状況(角地・間口)	東側約4m公道		
設備	上下水道・都市ガス		
備考	若園小・企教中校区 閑静な住宅街! 上物:平家建 92m ²		

アットホーム・ファクトシート (不動産情報流通システム専用物件資料)



図面コード: MF1169327 物件番号 76320045-8



福岡県知事免許(2)第14279号 福岡県宅地建物取引業協会会員
株式会社 アンサー倶楽部
 〒802-0061 北九州市小倉北区三郎丸三丁目12-12

TEL 093 (951) 6139
 FAX 093 (951) 6149
 担当:石原

客付会社様へ

広告可

- 手数料:分かれ
- 取引態様:媒介
- 情報公開日:21.11.30

物件所在
 福岡
 小倉南区
 若園

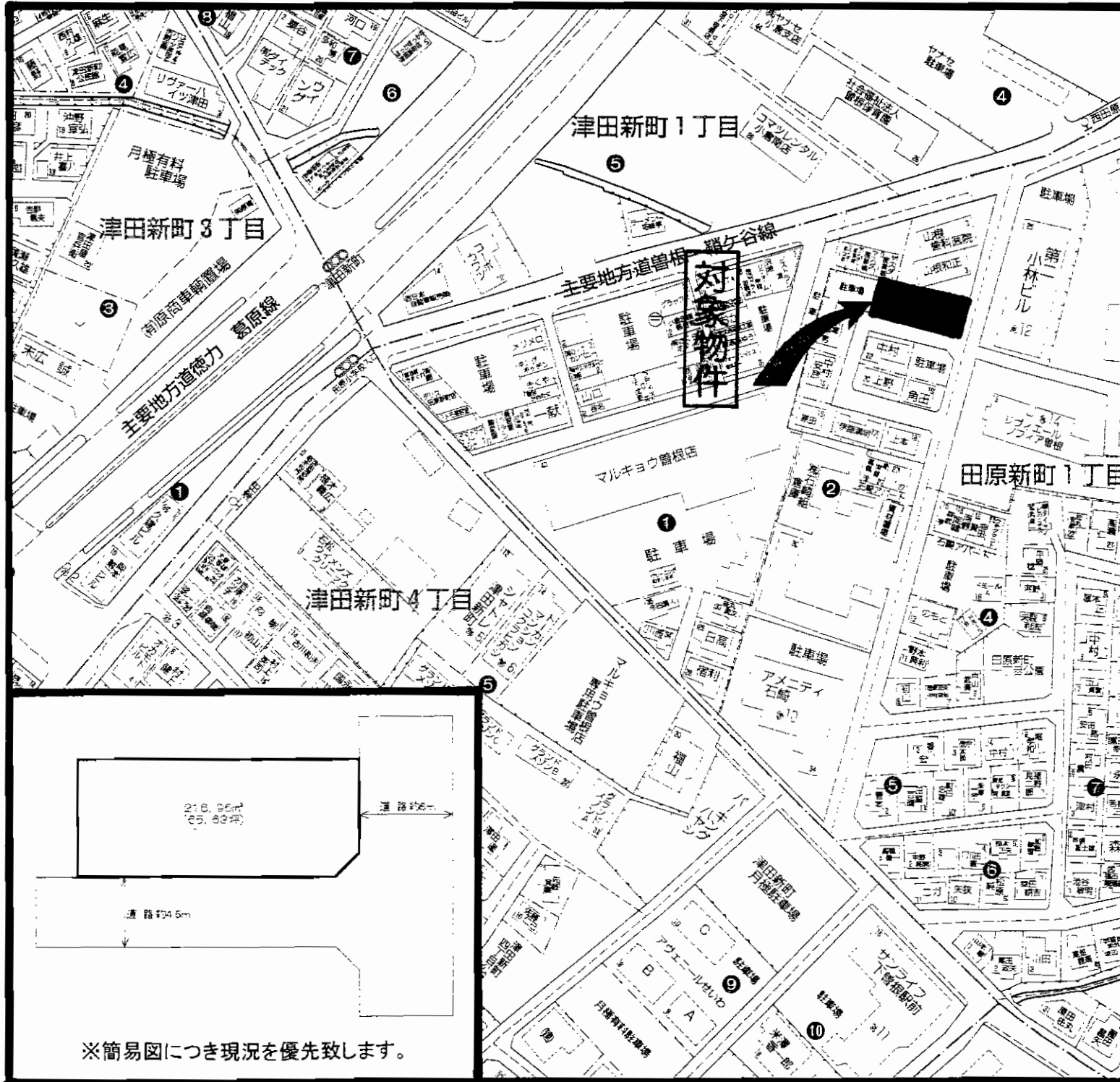

※簡易図につき現況を優先致します。

売土地

住宅用地

J R 下曾根駅

物件種目	住宅用地		
最適用途	J R 下曾根駅		
土地面積	公簿216.96㎡ (65.93坪)	ほかに 私道面積	
価格	2,000万円	3.3㎡ 単価	30.5万円

物件所在地	北九州市小倉南区田原新町1丁目2番(住居表示)		
交通	J R 下曾根駅 徒歩10分		

土地権利	所有権	地目	宅地
都市計画	市街化区域	用途地域	第1種住居地域
建ぺい率	60%	容積率	200%
他の法令上の制限			
地勢			
引渡条件	現況渡し		
現況	更地	引渡日	即時
接道状況(角地・間口)	東側約6m公道 間口約9m 南側約4.5m公道 間口約24m		
設備	上下水道		
備考	東南角地で利便性良好! 田原小・田原中校区		

アットホーム・ファクトシート (不動産情報流通システム専用物件資料)



図面コード: MF1169327 物件番号 76320044-8



福岡県知事免許(2)第14279号 福岡県宅地建物取引業協会会員
株式会社 アンサー倶楽部
 〒802-0061 北九州市小倉北区三郎丸三丁目12-12

TEL 093 (951) 6139
 FAX 093 (951) 6149
 担当: 石原

客付会社様へ	■手数料: 分かれ
広告可	■取引態様: 媒介
	■情報公開日: 21.11.30

物件所在
 福岡
 小倉南区
 田原新町



直方いこいの村近く!

☆敷地(542.98坪)

対象物件

解体渡しです

※現況渡しの場合: 価格1,800万円
 ※実測相談可

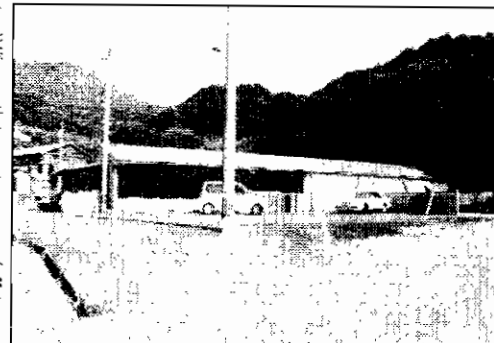

物件種目	売地		
最適用途	戸建・アパート・倉庫		
最寄駅	JR直方駅		
土地面積	1,795m ² (542.98坪)	ほかに私道面積	
価格	2,500万円	3.3m ² 単価	4.6万円
物件所在地	直方市大字畑字後山		
交通	JRバス直方いこいの村停 徒歩4分		
土地権利	所有権	地目	宅地
都市計画	非線引区域	用途地域	無指定
建ぺい率	70%	容積率	200%
他の法令上の制限			
地勢	ほぼ平坦		
引渡条件	解体渡し(現況渡し可)		
現況	建物有(倉庫)	引渡日	相談
接道状況(角地・間口)	間口約35m		
設備	電気・水道・プロパンガス		
備考	公簿取引・上物有り(倉庫) 解体渡し(現況渡し可) ※前面道路は幅員約8mあります ※間口約35m 現況渡しの場合: 価格1,800万円		

アットホーム・ファクトシート (不動産情報流通システム専用物件資料)



図面コード: MT1132819 物件番号 76310477-5

福岡県知事免許(12)第2248号 (社)福岡県宅建協会会員
株式会社 西開興産
 にし かい こう さん

〒802-0064 北九州市小倉北区片野4丁目14番1号
☎093(951)6022
 FAX093(951)5491

客付会社様へ
 価格・諸条件相談可
 広告転載要確認

- 手数料: 分かれ
- 取引態様: 専任媒介
- 情報公開日: 21.11.30

物件所在
 福岡
 直方市
 畑

北九州都市高速
黒崎インター引野口まで
徒歩10分
上津役小・中学校校区

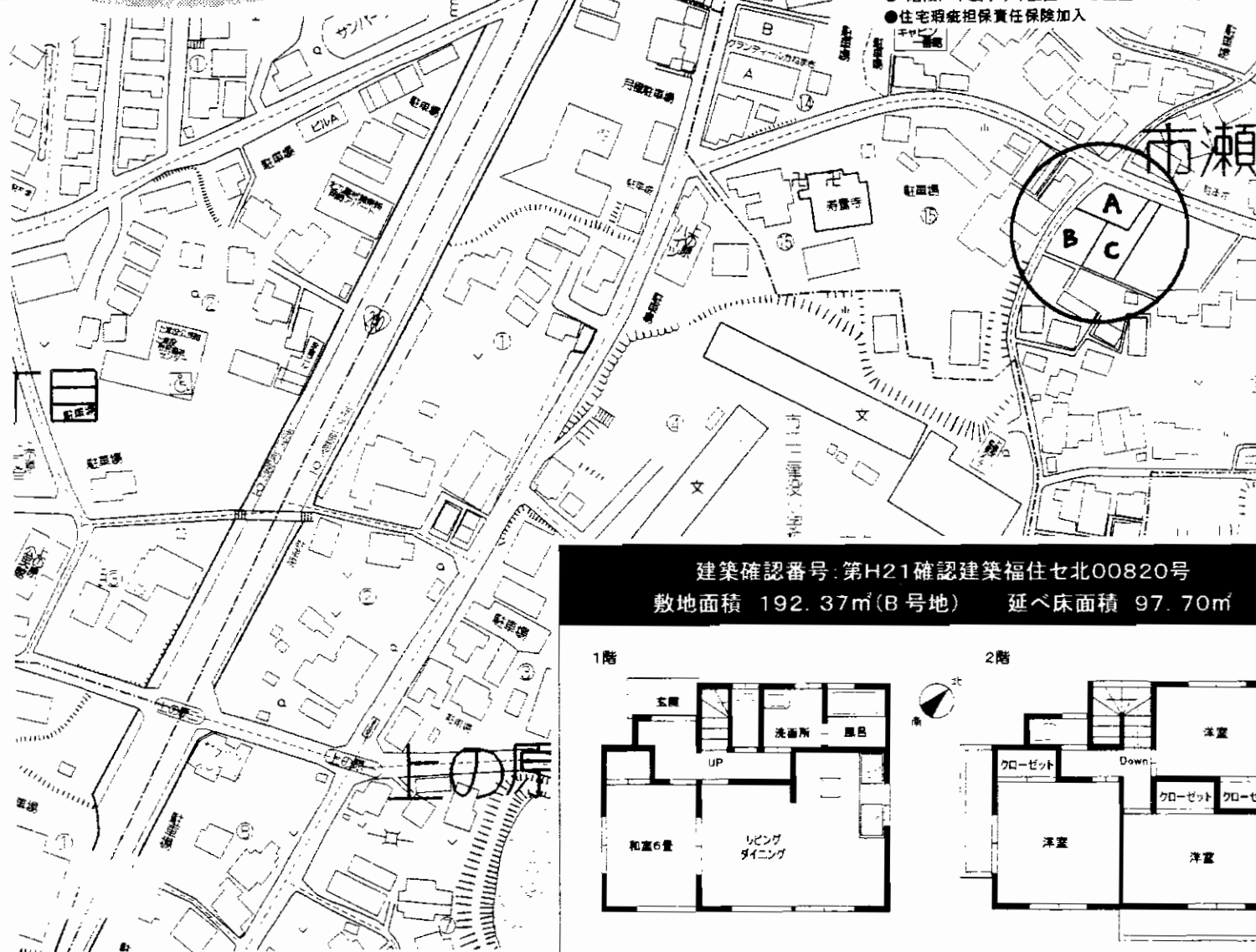

設備・仕様

- オール電化住宅(エコキュート)
- 4LDK
- 照明器具付
- 24時間換気
- 床下収納庫
- システムキッチン・食器洗浄機・IHクッキングヒーター
- システムバス・洗面化粧台・節水シャワートイレ
- モニター付インターホン
- 階段に木製手すり設置
- 住宅瑕疵担保責任保険加入
- 段差を最小限に抑えたバリアフリー
- 住宅用火災警報器
- シャッターウィンドウ
- エアコン2台つき
- 全室カーテン付

建築確認番号: 第H21確認建築福住セ北00820号
敷地面積 192.37㎡(B号地) 延べ床面積 97.70㎡

※連売り住宅の間取りです。現況と間取り図が異なる場合は、現況を優先とします。

物件種目	新築分譲住宅		
最寄駅	JR黒崎駅		
間取タイプ	4LDK		
価格	2,230万円(消費税込)		
物件所在地	北九州市八幡西区市瀬1丁目16番以下未定(B号地)		
交通	西鉄バス上津役公民館前停 徒歩5分		
	西鉄バス引野口停 徒歩10分		
土地面積	公簿192.37㎡(58.19坪)	ほかに私道面積	
建物	構造・規模	木造スレート葺2階建て	
	面積	97.70㎡(29.55坪)	
	間取内訳	左図	
土地権利	所有権	地目	宅地
都市計画	市街化区域	用途地域	第1種中高層住居専用地域
建ぺい率	60%	容積率	200%
他の法令上の制限	建築基準法第22条		
築年月	平成21年10月	駐車場	有(2~3台)
現況	完成済	引渡日	相談
建築確認番号			
接道状況(角地・間口)	西側5m(公道)間口		
設備	電気・上下水道		
備考	オール電化住宅(エコキュート) 住宅瑕疵担保責任保険加入 ・他2区画有り!!		

アットホーム・ファクトシート(不動産情報流通システム専用物件資料)



図面コード: MF1172328 物件番号 76320061-8

福岡県知事免許(2)第14825号 (社)福岡県宅地建物取引業協会会員

有限会社・善

〒806-0045 北九州市八幡西区竹末1丁目11-16

8093(645)5257

FAX093(645)5258

客付会社様へ

広告転載要確認

■手数料:3%(税込)

■取引態様:代理

■情報公開日:21.12.2

物件所在

福岡

八幡西区

市瀬

売家(4DK+2DK)

中間市通谷一丁目

☆筑鉄 通谷駅 徒歩2分
交通便利です!!

☆ダイエー、飲食店、銀行等
至近で、諸事便利♪

優れた利便性・理想の住環境

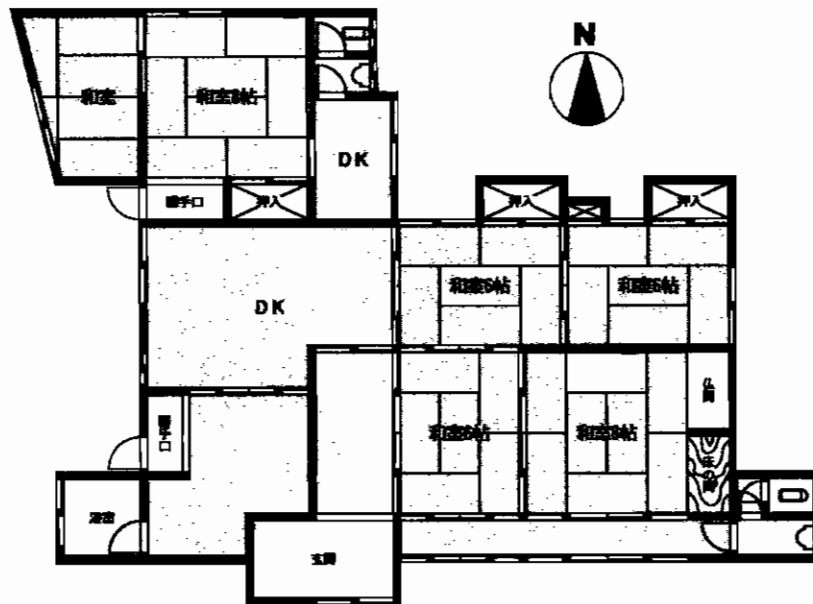

間取図と異なる場合は現況を優先とします。



筑豊電鉄
「通谷」駅 徒歩2分

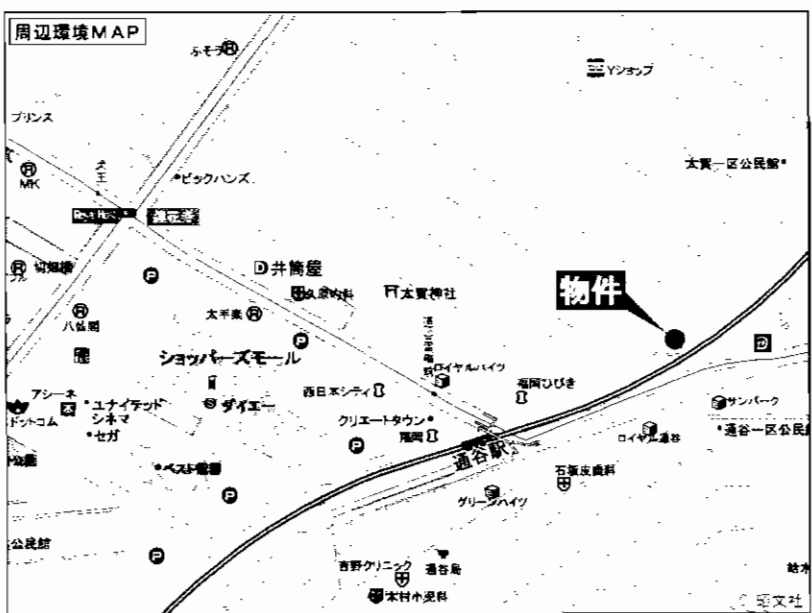

最寄駅	筑豊電鉄 通谷駅		
間取タイプ	4DK+2DK		
価格	1,000万円		
物件所在地	福岡県中間市通谷1丁目30-1		
交通	筑豊電鉄線通谷駅 徒歩2分		
土地面積	1,068.25m ²	ほかに私道面積	なし
建物	構造・規模	木造瓦葺平屋建	
	面積	延べ 156.04m ²	
	間取内訳	間取図参照	
土地権利	所有権	地目	宅地・雑種地
都市計画	市街化区域	用途地域	第1種住居地域
建ぺい率	60%	容積率	200%
他の法令上の制限			
築年月	大正15年9月	駐車場	有り
現況	居住中	引渡日	相談
建築確認番号			
接道状況(角地・間口)	公道南側2m		
設備	電気・水道・LPG・汲み取り		
備考	昭和62年増築済		

アットホーム・ファクトシート (不動産情報流通システム専用物件資料)



図面コード: LF1101327 物件番号: 76320046-1

福岡県知事免許(9)第6291号 (社)福岡県宅地建物取引業協会会員

宮本不動産

北九州市八幡西区割子川2-3-6
8093(621)5588(代表)
8093(622)1212(担当直通)
FAX093(621)5590

客付会社様へ

広告転載不可

- 手数料:分かれ
- 取引態様:媒介
- 情報公開日:21.11.30

物件所在
福岡
中間市
通谷

売 家

中間市中央

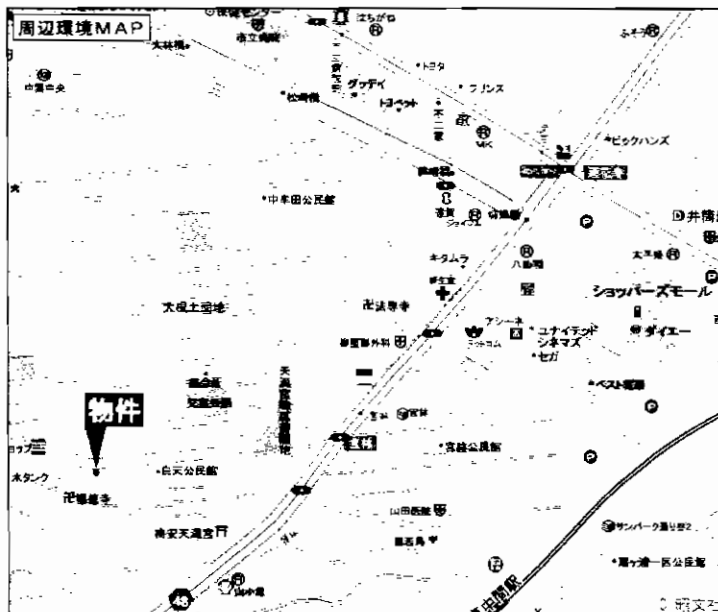

★スーパーダイエー・コンビニ・
JR中間駅・市役所徒歩圏内!
★閑静な住宅街! 諸事便利!

H20年8月内装リフォーム済!

土地: 287.96㎡ (87.10坪)
面積: 121.29㎡
◆◆2LDK◆◆

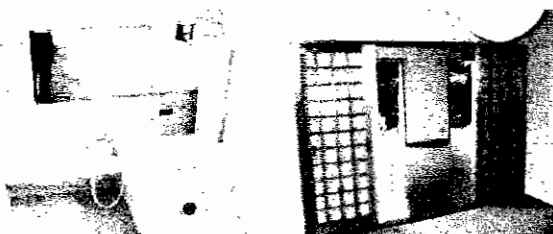

収納多し

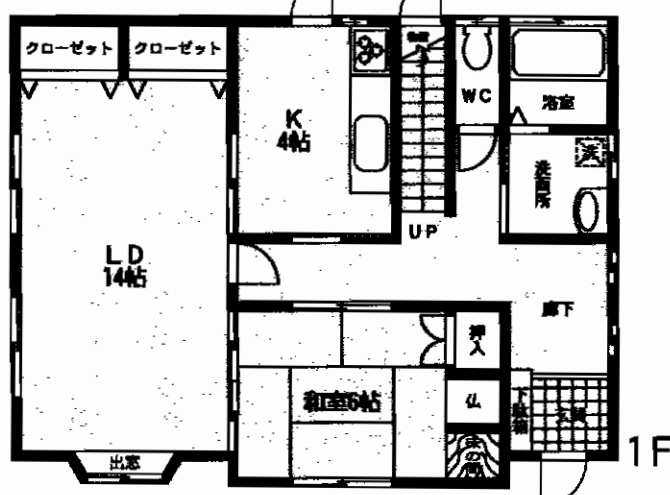
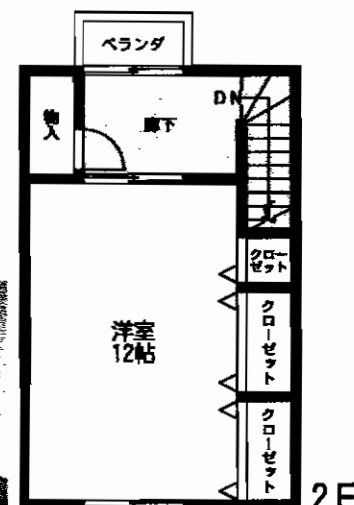

最寄駅	JR中間駅		
間取タイプ	2LDK		
価格	1,180万円		
物件所在地	中間市中央1丁目38-5		
交通	西鉄バス富村停 徒歩7分		
土地面積	287.96㎡ (87.10坪)	ほかに私道面積	
建物	構造・規模	木造瓦葺2階建	
	面積	1F:84.81㎡ 2F:36.48㎡ (計121.29㎡)	
	間取内訳	左図参照	
土地権利	所有権	地目	宅地
都市計画	市街化区域	用途地域	第2種低層住居専用地域
建ぺい率	60%	容積率	100%
他の法令上の制限			
築年月	平成16年7月	駐車場	有
現況	空	引渡日	即
建築確認番号			
接道状況(角地・間口)	北側12m市道に間口約12.5m		
設備	水道・LPG		
備考	駐車場3台可		

アットホーム・ファクトシート (不動産情報流通システム専用物件資料)



図面コード: L1169330 物件番号: 76320071-2



福岡県知事免許(6)第10747号 (社)福岡県宅地建物取引業協会会員

株式会社 **不動産バンク**

北九州市小倉北区米町1丁目5番18号(第15エルザビル1F)

☎093(512)1655

FAX093(521)3429

担当: 藤川



★当社
検索サイトは
こちらから!!

客付会社様へ

広告掲載可!!
(ネット・情報誌・新聞折込等
事前承諾不要)

■手数料: 分かれ

■取引態様: 専任媒介

■情報公開日: 21・12・2

物件所在
福岡
中間市
中央

敷地内2棟!2世帯住宅!!

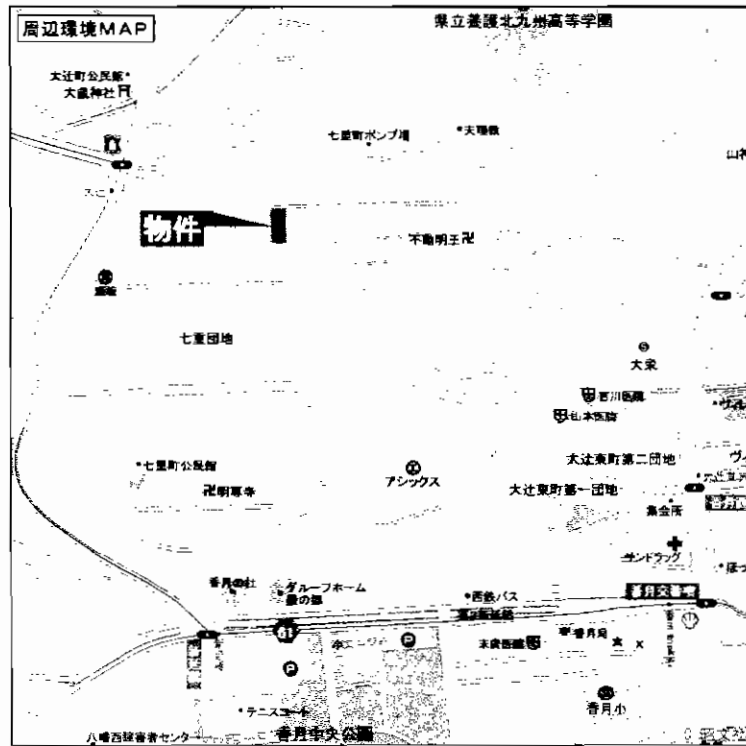

大家族さんにはオススメ物件です!

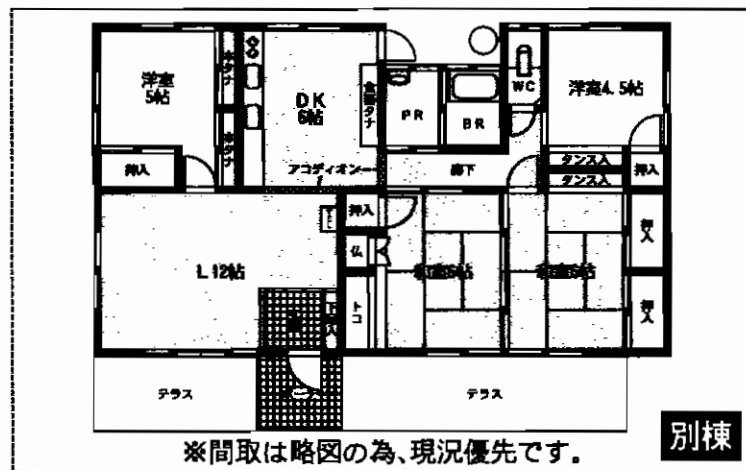

※間取は略図の為、現況優先です。

5LDK+S(サンルーム有)



2F

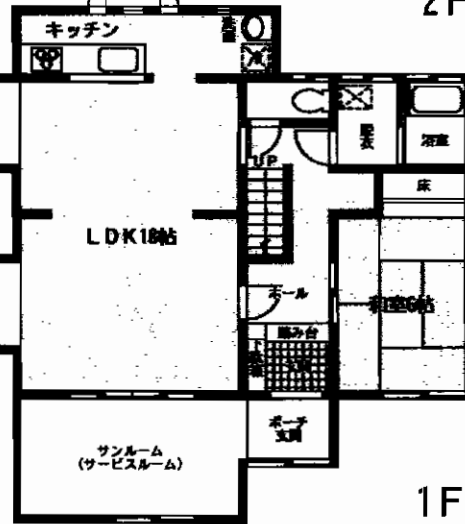

1F

※間取は略図の為、現況優先です。

★お手入れ良好!
★ソーラーパネル有!!
★充分住めます。

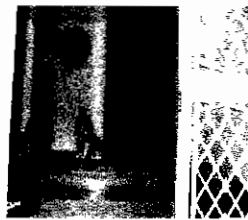

★P4台可能!!
★カーポートが高いため
トラック等もOKです!!

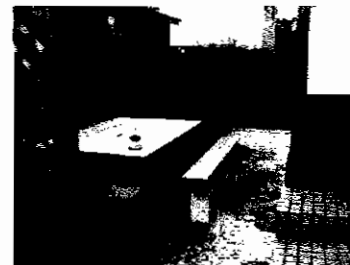

◆広~いお庭で
バーベキューは
いかがですか?!

最寄駅	JR中間駅		
間取タイプ	5LDK+S		
価格	1,480万円		
物件所在地	福岡県中間市七重町12-67		
交通	西鉄バス大辻停 徒歩4分		
土地面積	441.32m ² (133.50坪)	ほかに私道面積	
建物	構造・規模	木造2階建	
	面積	146.4m ² (44.29坪)	
	間取内訳	左図参照	
土地権利	所有権	地目	宅地
都市計画	市街化区域	用途地域	第1種低層住居専用地域
建ぺい率	40%	容積率	60%
他の法令上の制限			
築年月	昭和56年12月	駐車場	有り(4台可能)
現況	居住中	引渡日	相談
建築確認番号	建築基準法22条		
接道状況(角地・間口)	西側約4.8m・北側約3.9m~約4.3m		
設備	ソーラーパネル・ウォシュレット・LPガス		
備考	建物別棟あり 4LDK:木造セメント瓦葺平屋(102.14m ²) 昭和50年8月築		

アットホーム・ファクトシート(不動産情報流通システム専用物件資料)



図面コード: L1132630

物件番号: 76320067-3



福岡県知事免許(6)第10747号 (社)福岡県宅地建物取引業協会会員

株式会社 **不動産バンク**

北九州市小倉北区米町1丁目5番18号(第15エルザビル1F)

093(512)1655

FAX093(521)3429

担当:藤川



★当社の
検索サイトは
こちらから!!

客付会社様へ

広告転載不可

- 手数料:分かれ
- 取引態様:専任媒介
- 情報公開日:21-42.2

物件所在
福岡
中間市
七重町

岡垣町松ヶ台

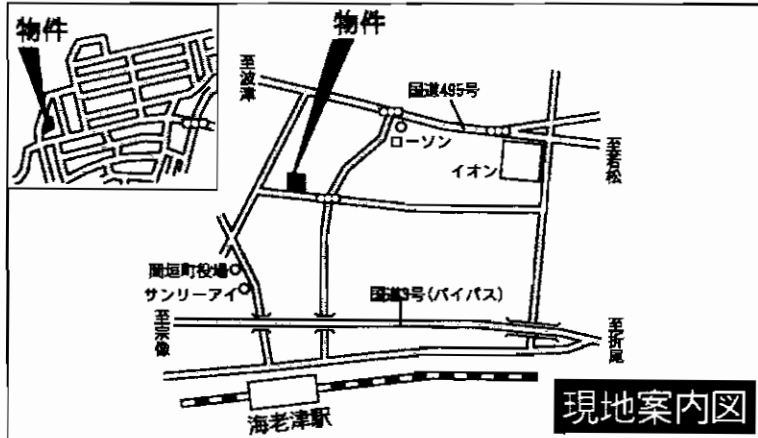
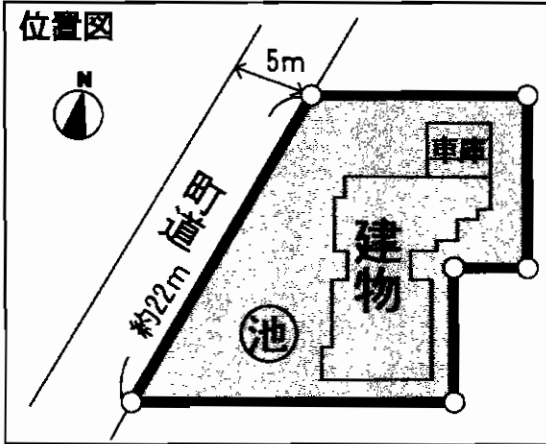

二世帯・大家族様必見!!
建物227.87㎡(68.93坪)の大豪邸

築浅につき、外装内装程度良好!!
駐車場8台以上可!土地521.83㎡(157.85坪)

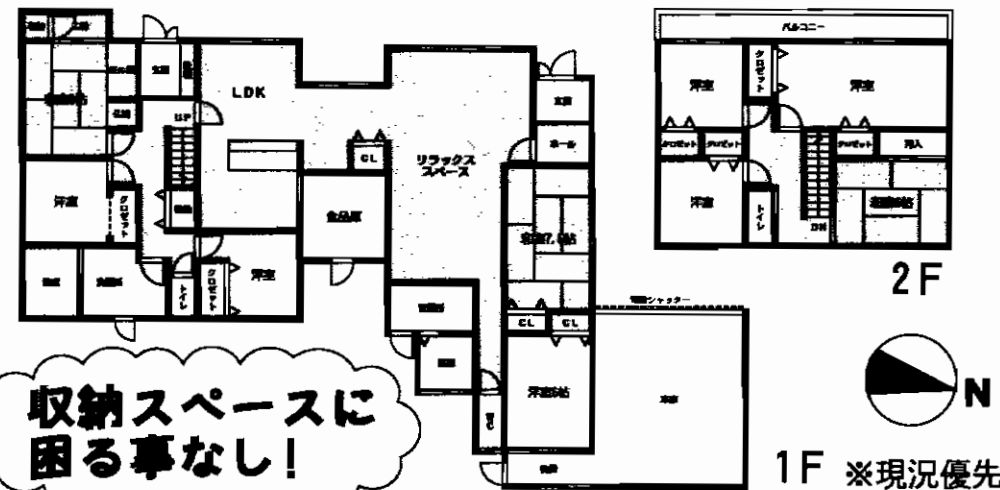

**収納スペースに
困る事なし!**

最寄駅	JR海老津駅		
間取タイプ	10SLDK		
価格	3,380万円		
物件所在地	遠賀郡岡垣町松ヶ台2丁目11-3、11-4		
交通	西鉄バス松ヶ台中央停 徒歩4分		
土地面積	521.83㎡(157.85坪)	ほかに	私道面積
建物	構造・規模	1F 161.37㎡、2F 66.5㎡	
	面積	合計227.87㎡(68.93坪)	
	間取内訳	洋室×7、和室×3、食品庫、LDK	
土地権利	所有権	地目	宅地
都市計画	非線引区域	用途地域	第1種低層住居専用地域
建ぺい率	50%	容積率	80%
他の法令上の制限	最低敷地面積200㎡ 高さ制限10m・壁面後退1m		
築年月	備考欄	駐車場	有:8台以上可
現況	空	引渡日	即
建築確認番号			
接道状況(角地・間口)	町道幅員約5mに約22m接道		
設備	浴室×2ヶ所・トイレ×3ヶ所・キッチン×1ヶ所 追焚・シャンプードレッサー・ウォシュレット・TVインターホン		
備考	④構造:木造スレート葺2階建 築年月:H16年3月 面積:1F 88.5㎡ 2F 66.5㎡ 計155.0㎡ ⑤構造:木造スレート葺平家建 築年月:H18年10月 面積:72.87㎡(未登記増築部分14.9㎡・車庫31.06㎡含まず) ①建築後⑤建物を同一建物として建築		

アットホーム・ファクトシート (不動産情報流通システム専用物件資料)



図面コード: L1169330 物件番号: 76320069-2



福岡県知事免許(6)第10747号 (社)福岡県宅地建物取引業協会会員
株式会社 不動産バンク
 北九州市小倉北区米町1丁目5番18号(第15エルザビル1F)

8093(512)1655
 FAX093(521)3429

担当:藤川



★当社は
 検索サイトには
 こちらの方がいい!

客付会社様へ

広告転載要確認
 (ネット・情報誌・新聞折込等
 事前承諾不要)

- 手数料:分かれ
- 取引態様:専任媒介
- 情報公開日:21.12.2

物件所在
福岡
遠賀郡
岡垣町

**八幡東区大蔵
70.89坪**

事務所・倉庫としての利用に最適です!

**②P2台可能
です!!**

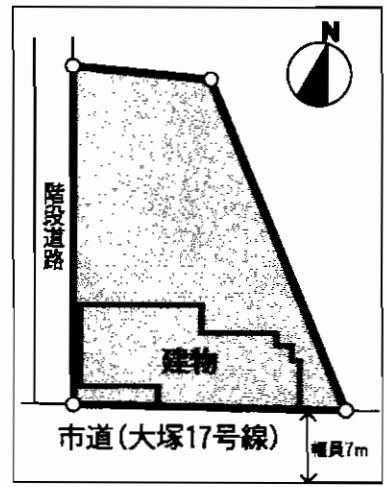

**解体渡しも
可能です!**

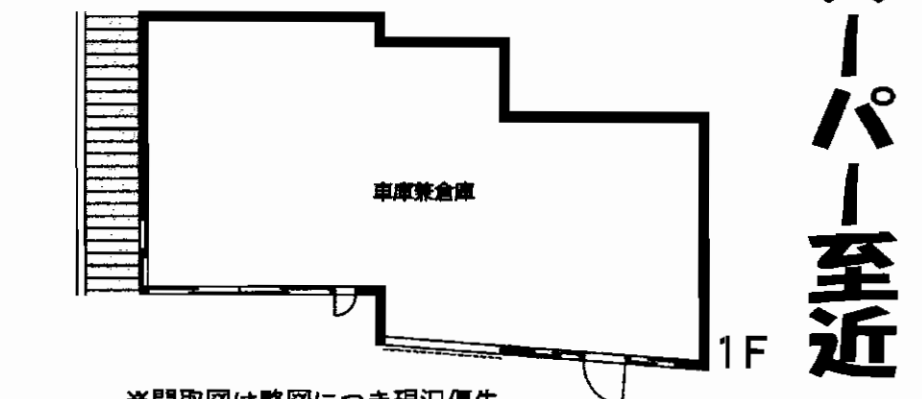
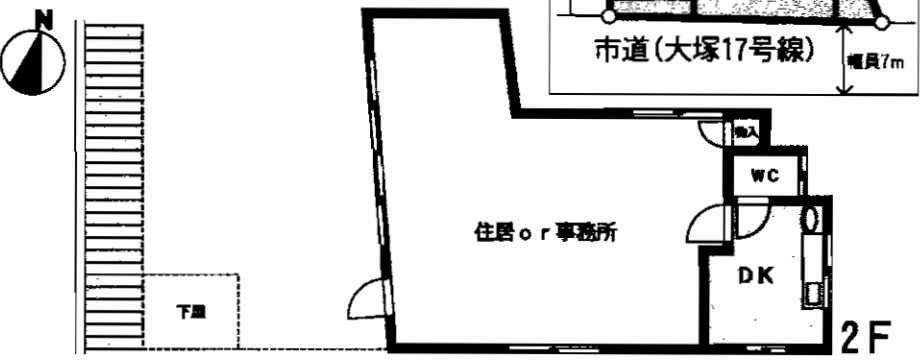

スーパー至近

※間取図は略図につき現況優先

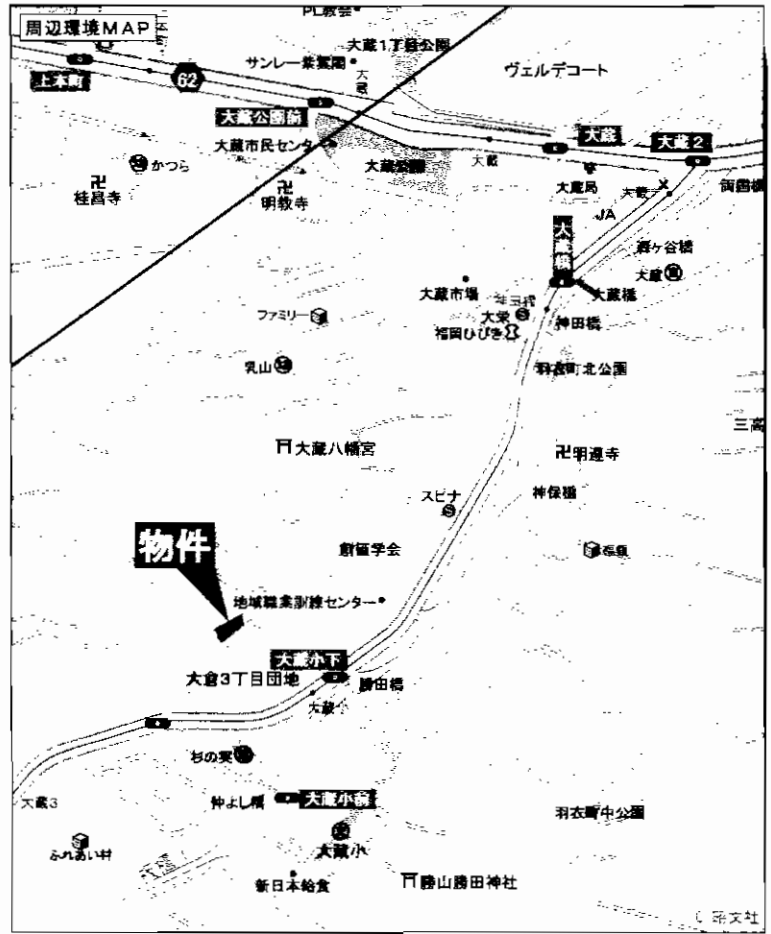

最寄駅	JR八幡駅(2.5km)		
間取タイプ	1DK		
価格	399万円		
物件所在地	北九州市八幡東区大蔵2丁目22-2		
交通	西鉄バス大蔵小学校前停 徒歩2分		
土地面積	234.38㎡(70.89坪)公簿地積	ほかに私道面積	
建物	構造・規模	木・軽量鉄骨亜鉛メッキ鋼板葺・陸屋根2階建	
	面積	1階:53.43㎡ 2階:38.64㎡ 合計92.07㎡	
間取内訳			
土地権利	所有権	地目	宅地
都市計画	市街化区域	用途地域	第1種低層住居専用地域
建ぺい率	50%	容積率	80%
他の法令上の制限	宅地造成規制区域		
築年月	昭和42年1月	駐車場	2台可能
現況	空	引渡日	即
建築確認番号			
接道状況(角地・間口)	南東側幅員約7m舗装市道・南西側幅員約2m舗装私道		
設備			
備考	最適用途:事務所		

アットホーム・ファクトシート (不動産情報流通システム専用物件資料)



図面コード: L1132630 物件番号: 76320068-3



福岡県知事免許(6)第10747号 (社)福岡県宅地建物取引業協会会員
株式会社 不動産バンク
北九州市小倉北区米町1丁目5番18号(第15エルザビル1F)

8093(512)1655
FAX093(521)3429
担当:藤川



★
このサイトは
こちらから!!

客付会社様へ
広告掲載可!!
(ネット・情報誌・新聞折込等
事前承諾不要)

- 手数料:分かれ
- 取引態様:専任媒介
- 情報公開日:21.12.2

物件所在
福岡
八幡東区
大蔵

小倉北区霧ヶ丘



日当良好



◎P2台!

高台につき眺望良好
閑静な住宅街

霧ヶ丘地区!人気エリア物件!!

H20年9月内装リフォーム済

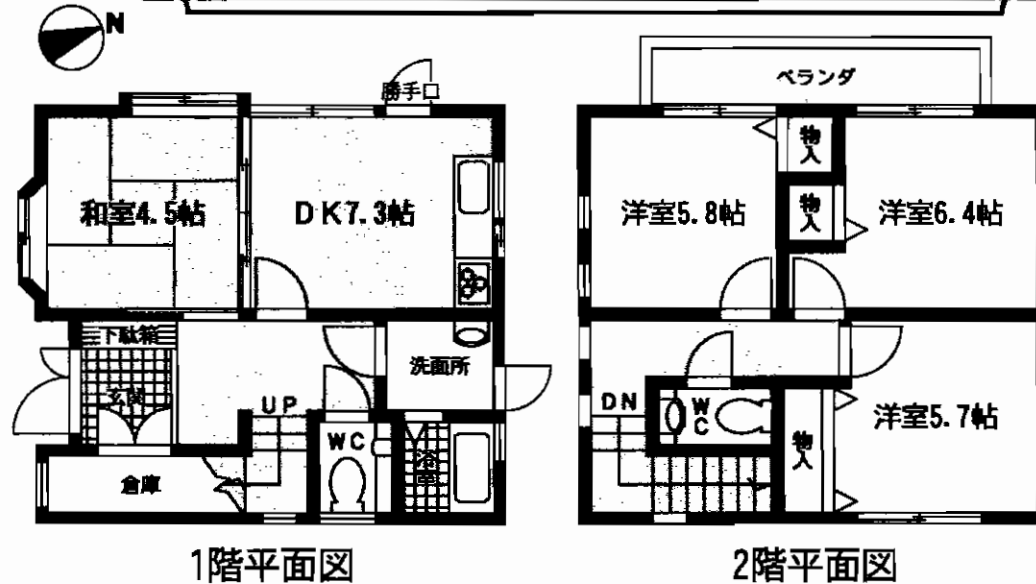
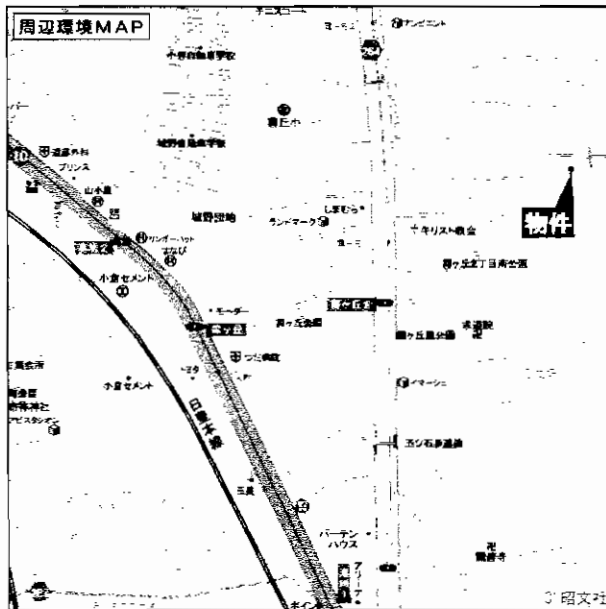

最寄駅	JR小倉駅		
間取タイプ	4DK		
価格	1,199万円		
物件所在地	北九州市小倉北区霧ヶ丘2丁目17-36		
交通	西鉄バス「霧ヶ丘3丁目」停 徒歩4分		
土地面積	265.66m ² (80.36坪)	ほかに私道面積	
建物	構造・規模	木造スレート葺2階建	
	面積	1階:42.75m ² 2階:43.75m ² 計:86.50m ²	
	間取内訳	左図参照	
土地権利	所有権	地目	宅地
都市計画	市街化区域	用途地域	第1種低層住居専用地域
建ぺい率	50%	容積率	80%
他の法令上の制限	風致地区		
築年月	平成12年3月	駐車場	2台
現況	空	引渡日	即
建築確認番号			
接道状況(角地・幅口)			
設備	上下水道・プロパンガス		
備考			

アットホーム・ファクトシート (不動産情報流通システム専用物件資料)



図面コード: L1169330

物件番号: 76320070-2



福岡県知事免許(6)第10747号 (社)福岡県宅地建物取引業協会会員

株式会社 **不動産バンク**

北九州市小倉北区米町1丁目5番18号(第15エルザビル1F)

8093(512)1655

FAX093(521)3429

担当:藤川



★
携帯サイト
はこちら
から
!!

客付会社様へ

広告掲載可!!
(ネット・情報誌・新聞折込等
事前承諾不要)

■手数料:分かれ

■取引態様:専任媒介

■情報公開日:21.12.2

物件所在
福岡
小倉北区
霧ヶ丘

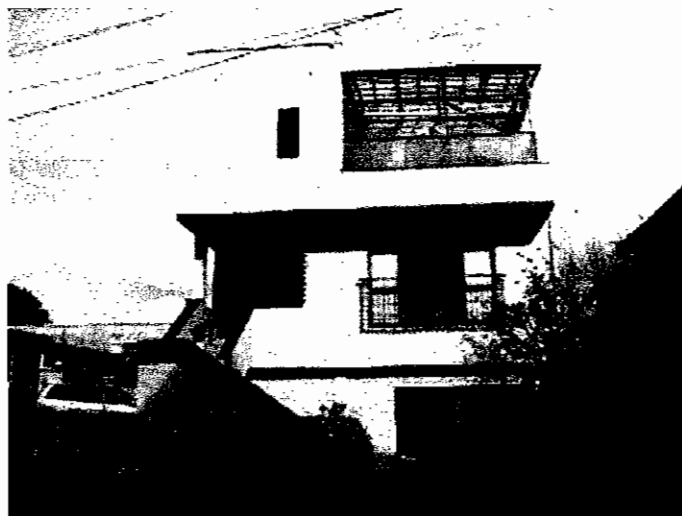

1階部分に3~4台の駐車スペース有!!

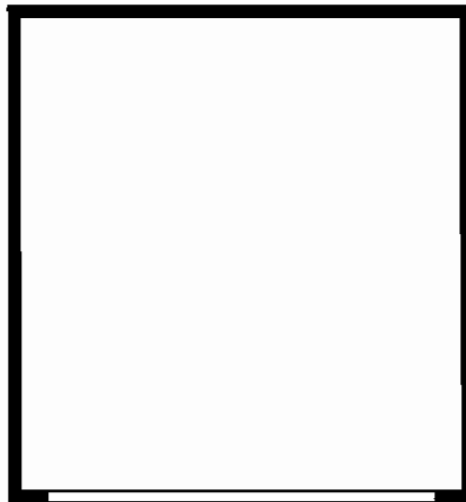
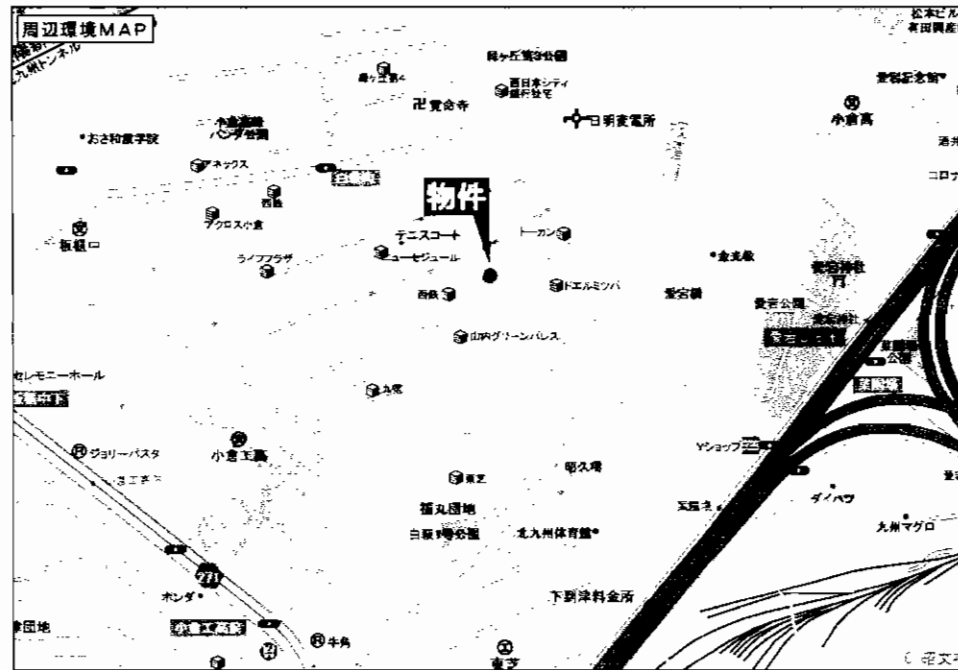

1F

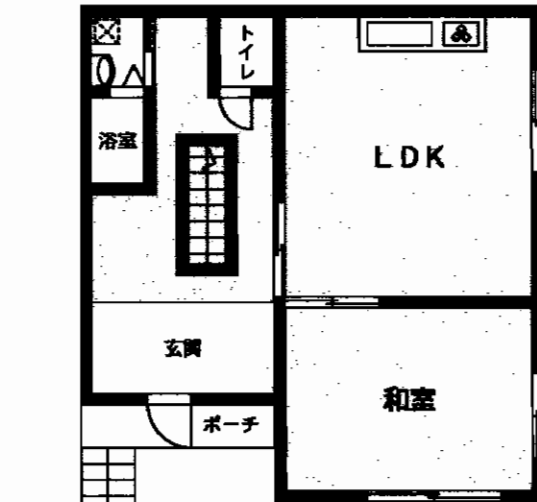

2F

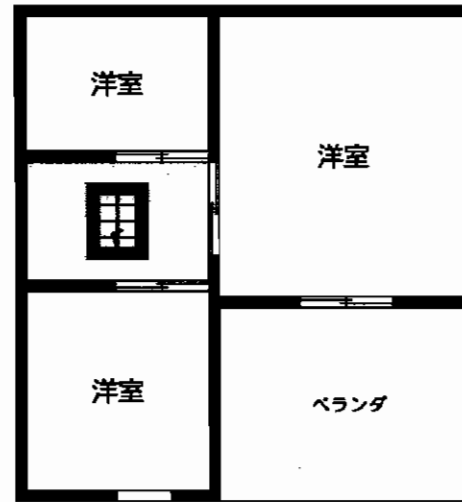

3F

図面と異なる場合は現況を優先します。

最寄駅	西鉄バス小倉工業高校下停		
間取タイプ	4LDK		
価格	3,300万円		
物件所在地	北九州市小倉北区緑ヶ丘3丁目6-18		
交通	西鉄バス小倉工業高校下停 徒歩7分		
土地面積	120.43m ²	ほかに私道面積	
建物	構造・規模	鉄骨鉄筋コンクリート造3階建	
	面積	延べ 224.65m ²	
	間取内訳		
土地権利	所有権	地目	宅地
都市計画	市街化区域	用途地域	第1種中高層住居専用地域
建ぺい率	60%	容積率	200%
他の法令上の制限			
築年月	S59年3月	駐車場	3~4台
現況	居住中	引渡日	相談
建築確認番号			
接道状況(角地・間口)	西側5m 間口10m		
設備			
備考			

アットホーム・ファクトシート (不動産情報流通システム専用物件資料)



図面コード: LF1132627 物件番号: 76320040-1

福岡県知事免許(1)第15218号 (社)福岡県宅地建物取引業協会
株式会社 ひびき地所

北九州市小倉北区大倉2丁目8-23-7
 Tel(093)541-3678
 Fax(093)541-3700

客付会社様へ
 広告転載要確認

■手数料:分かれ
 ■取引態様:媒介
 ■情報公開日:21. 4. 30

物件所在
 福岡
 小倉北区
 緑ヶ丘

アットホーム



4LDK 83.08m²

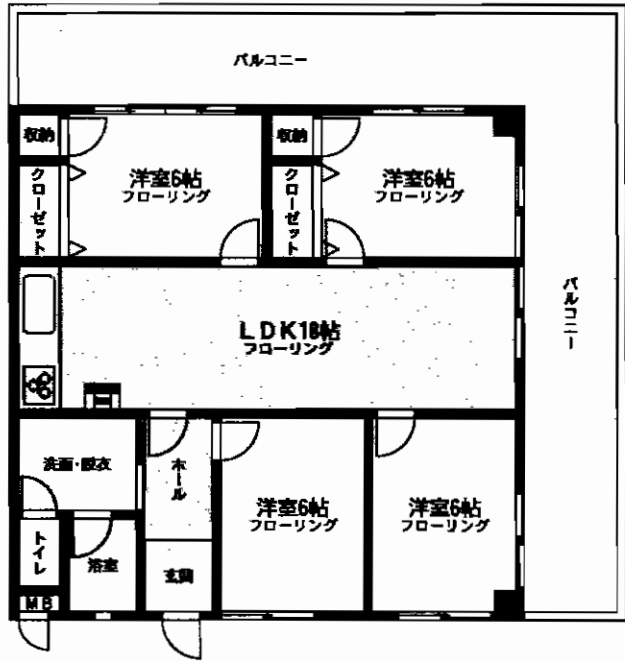

☆オートロック!
☆管理人日勤!
☆屋内駐車場!
☆全部屋フローリング!

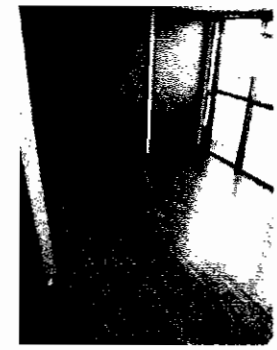
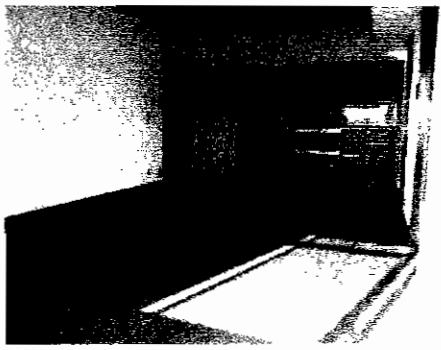
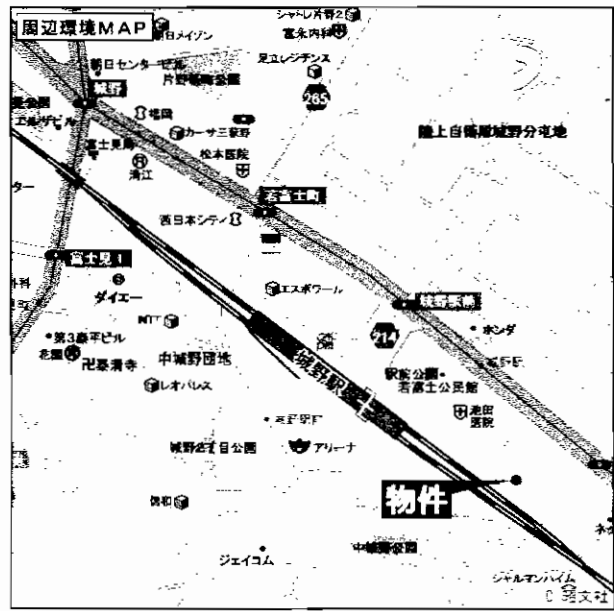

日当り良好
明るい室内

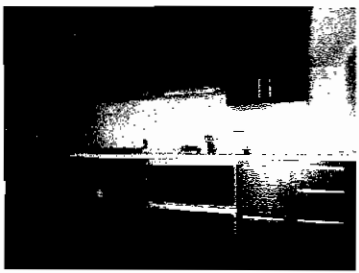

▲眺望良好

▲システムキッチン

マンション名	トアレンス城野		
最寄駅	JR城野駅		
間取タイプ	4LDK		
価格	900万円		
物件所在地	北九州市小倉北区若富士町9番9号		
交通	JR城野駅 徒歩3分		
建物	構造・規模	鉄骨鉄筋コンクリート造9階建9階部分	
	専有面積(使用部分面積)	83.08m ²	バルコニー面積
	間取内訳	間取図参照	
土地権利	所有権	用途地域	商業地域
築年月	1984年9月	総戸数	49戸
管理形態	全部委託	管理方式	日勤管理
管理費	11,250円	修繕立金	8,000円
現況	空家	引渡日	即時
駐車場	敷地内に9,000円/月	施工会社	
本体設備	九州電力・上下水道・都市ガス・エレベーター・オートロック		
各戸設備	給湯・シャワー・バルコニー・フローリング・システムキッチン		
備考	システムキッチン(レンジ・食器洗浄・乾燥付) 駐車場は屋内(リモコンゲート) 駐車場2台目可能!!		

アットホーム・ファクトシート (不動産情報流通システム専用物件資料)



図面コード: LF1101330 物件番号: 76320092-1

福岡県知事免許(3)第13866号 (社)福岡県宅地建物取引業協会会員
不動産情報ネットワーク
株式会社 **福岡中央情報センター**

〒802-0085 北九州市小倉北区吉野町10-30
8093(951)0200(代)
FAX093(951)0236



★当社は
★このサイトは
★携帯から
★利用可能
客付会社様へ
広告可

■手数料:分かれ
■取引態様:専属専任媒介
■情報公開日:21.12.2

福岡
小倉北区
若富士町

ビブレ西小倉A館 2DK 角部屋



JR西小倉駅 徒歩3分



リバーウォーク北九州徒歩4分

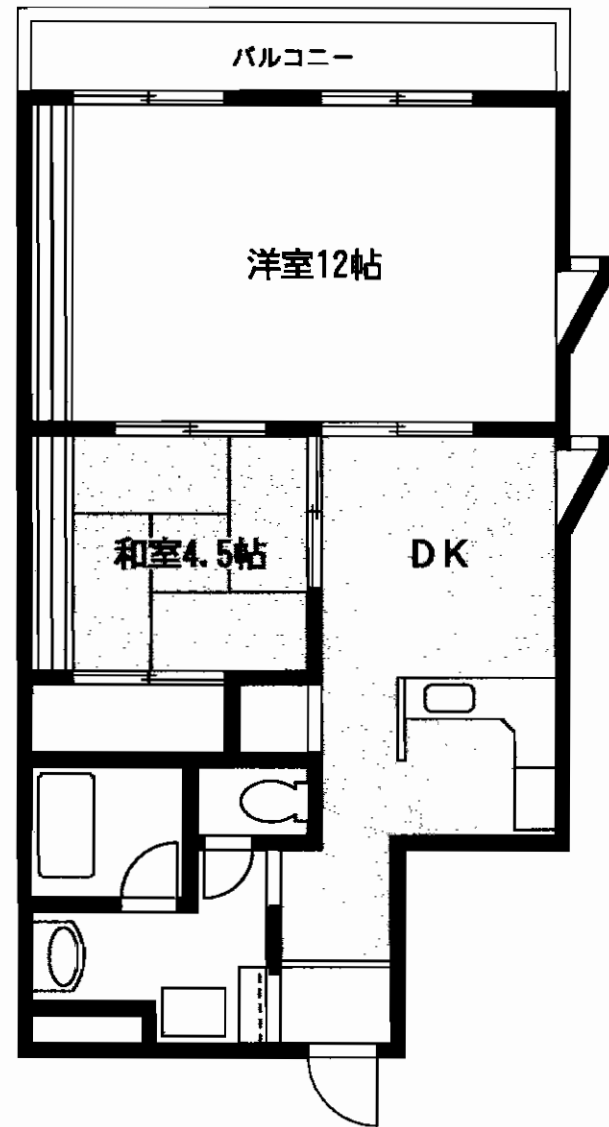

201号室

マンション名	ビブレ西小倉A館		
最寄駅	JR西小倉駅		
間取タイプ	2DK		
価格	500万円		
物件所在地	北九州市小倉北区大門2丁目3-8 201号		
交通	JR西小倉駅 徒歩3分		
建物	構造・規模	鉄筋鉄骨コンクリート造10階建2階部分	
	専有面積 (使用部分面積)	52.90m ²	バルコニー 面積
	間取内訳	左記参照	
土地権利	敷地権	用途地域	商業、防火
築年月	平成2年1月新築	総戸数	27戸
管理形態	自主管理	管理方式	自主管理
管理費	10,600円/月	修繕積立金	0円/月
現況	空	引渡日	即
駐車場	無し	施工会社	
本体設備	EV・オートロック		
各戸設備			
備考	現況有姿渡し 修繕積立金は管理費の余剰分とする メンテナンス会社:(株)フジメンテナンス		

アットホーム・ファクトシート (不動産情報流通システム専用物件資料)



図面コード: LF1183128 物件番号: 76320048-1

福岡県知事免許(3)第13301号

西小倉駅前不動産

北九州市小倉北区室町2丁目11番8号

☎093(592)0301
FAX093(592)0302

客付会社様へ

- 手数料:分かれ
- 取引態様:媒介
- 情報公開日:21.12.1

福岡
小倉北区
大門

売マンション

4LDK

 ☆広々4LDK!
 ファミリー向けです♪



◎足立山麓の
 閑静な立地で
 住環境良好◎

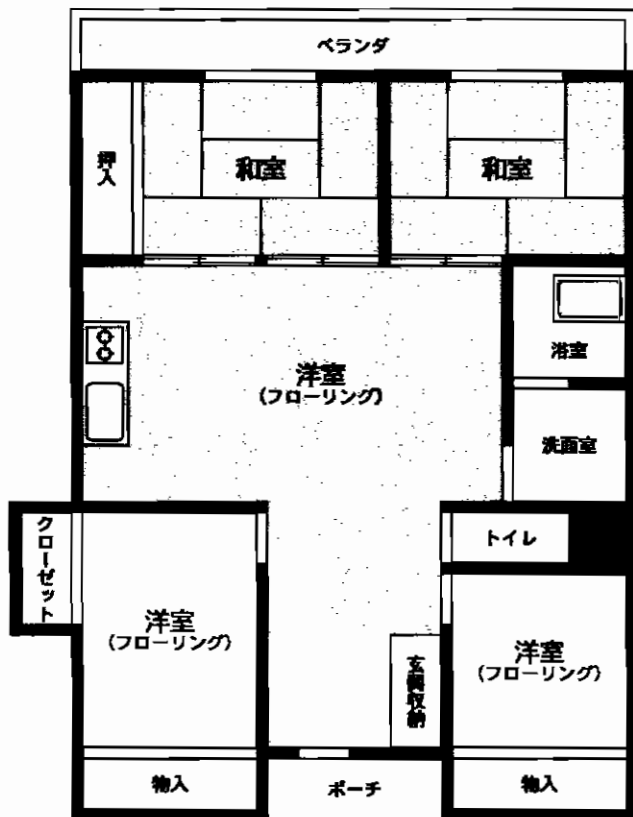

西鉄バス
 「霧ヶ丘2丁目」停徒歩4分

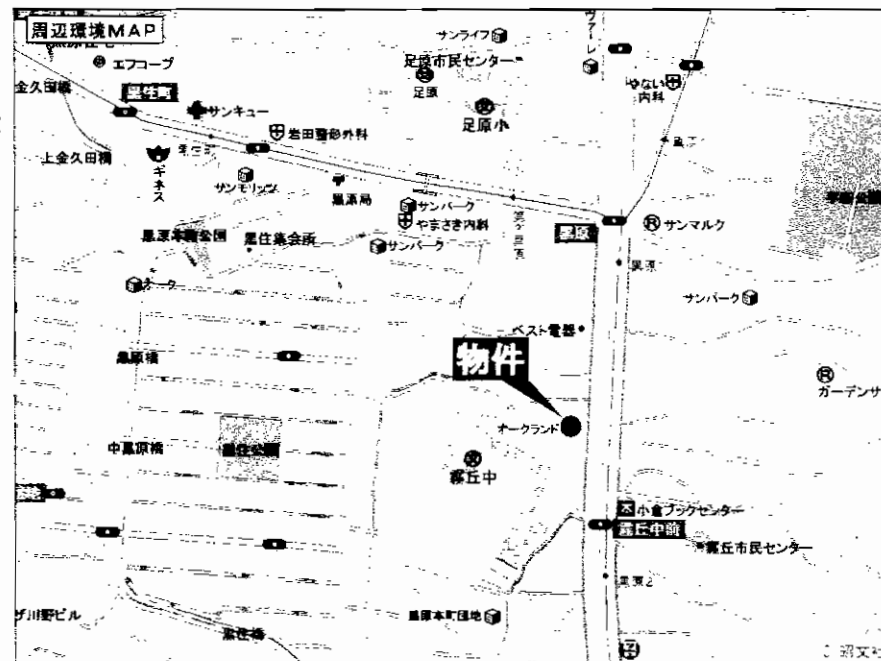

マンション名	オークランド霧ヶ丘		
最寄駅	西鉄「霧ヶ丘2丁目」バス停		
間取タイプ	4LDK		
価格	850万円(税込)		
物件所在地	北九州市小倉北区黒原三丁目(住居表示) 16番16-302号		
交通	西鉄「霧ヶ丘2丁目」バス停 徒歩4分		
建物	構造・規模	鉄骨鉄筋コンクリート造9階建3階部分	
	専有面積(使用部分面積)	壁芯71.04㎡	バルコニー面積
	間取内訳	間取図参照	
土地権利	所有権	用途地域	第2種住居地域
築年月	昭和62年5月	総戸数	33戸
管理形態	全部委託	管理方式	管理人巡回
管理費	18,500円/月	修積金	0円/月
現況	所有者居住中	引渡日	相談
駐車場	無	施工会社	
本体設備	電気 上・下水道 都市ガス エレベーター		
各戸設備			
備考			

アットホーム・ファクトシート (不動産情報流通システム専用物件資料)



図面コード: LF1183127 物件番号: 76320047-1

福岡県知事免許(4)第13109号 (社)全日本不動産協会
(有)住まいのパートナー

福岡県北九州市小倉北区三郎丸1丁目1-15
8093(941)3630
 FAX093(931)0124

客付会社様へ
 広告転載可

■手数料:分かれ
 ■取引態様:専任媒介
 ■情報公開日:21.11.30

福岡
 小倉北区
 黒原

企救丘スカイマンション 小倉南区志井

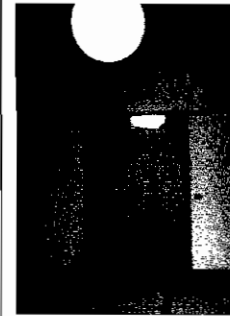
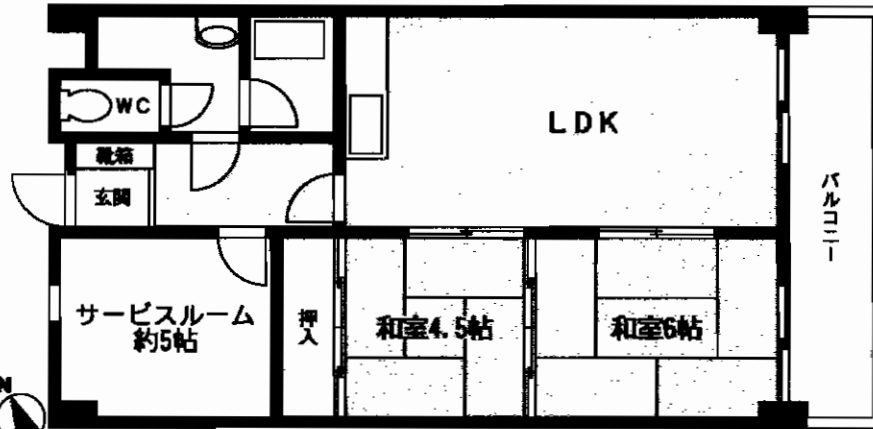
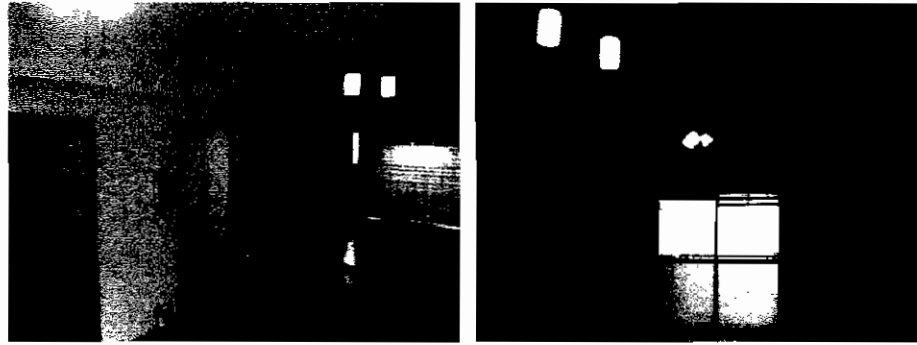

マンション名	企救丘スカイマンション		
最寄駅	JR志井公園駅		
間取タイプ	2LDK+S		
価格	780万円		
物件所在地	北九州市小倉南区志井6丁目28-3-302号		
交通	モノレール「企救丘」駅 徒歩2分 JR「志井公園」駅 徒歩3分		
建物	構造・規模	鉄筋コンクリート造6階建3階部分	
	専有面積 (使用部分面積)	59.35㎡ (壁芯)	バルコニー 面積 7㎡
	間取内訳	左図参照	
土地権利	所有権	用途地域	第2種住居地域
築年月	平成4年12月	総戸数	25戸
管理形態	委託	管理方式	巡回
管理費	8,520円/月	修積立金	なし
現況	空	引渡日	即
駐車場	8,000円	施工会社	
本体設備	EV		
各戸設備			
備考	全室照明付(Sは除く) ・駐車場につきましては要確認		

H20年12月内竣工リフォーム済

快適な交通アクセス

- モノレール「企救丘」駅歩2分!
- JR「志井公園」駅 徒歩3分
- スーパーも徒歩圏内!
買物便利!!

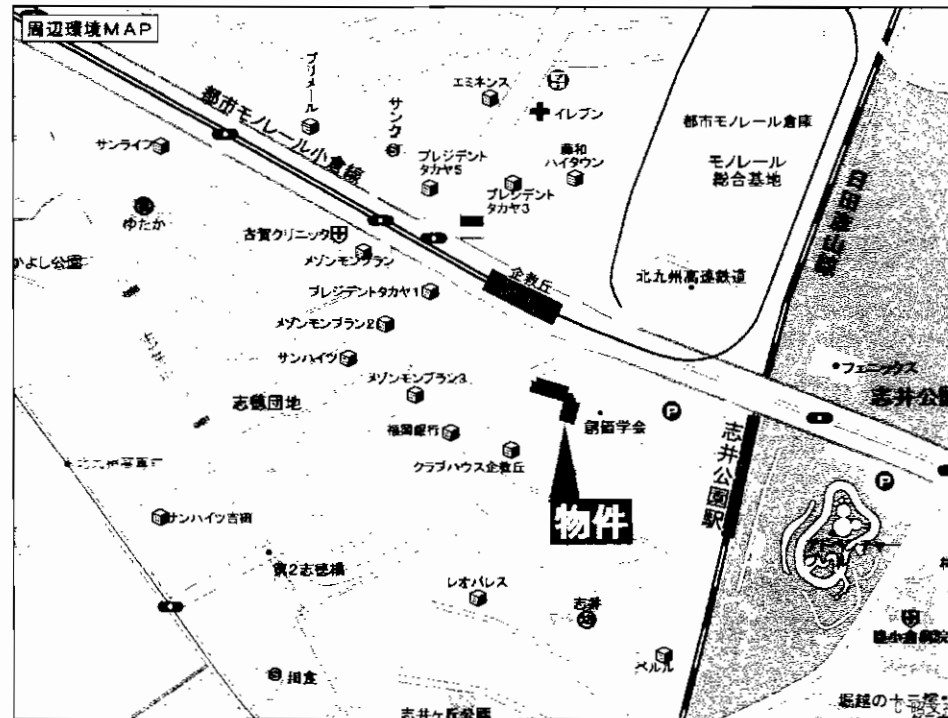

アットホーム・ファクトシート (不動産情報流通システム専用物件資料)



図面コード: LT1129330 物件番号: 76320066-3



福岡県知事免許(6)第10747号 (社)福岡県宅地建物取引業協会会員

株式会社 **不動産バンク**

北九州市小倉北区米町1丁目5番18号(第15エルザビル1F)

8093(512)1655
FAX093(521)3429

担当:藤川



★当サイトは
携帯サイトから
こちらから!!

客付会社様へ
広告掲載可!!
(ネット・情報誌・新聞折込等
事前承諾不要)

- 手数料:3%(税込)
- 取引態様:専任媒介
- 情報公開日:21.4.2

福岡
小倉南区
志井

売ビル(売寮)



★**即利用可!!**
★**P3台付!!**

H20年1月内外装リフォーム済!!
今注目の永犬丸エリア物件!!

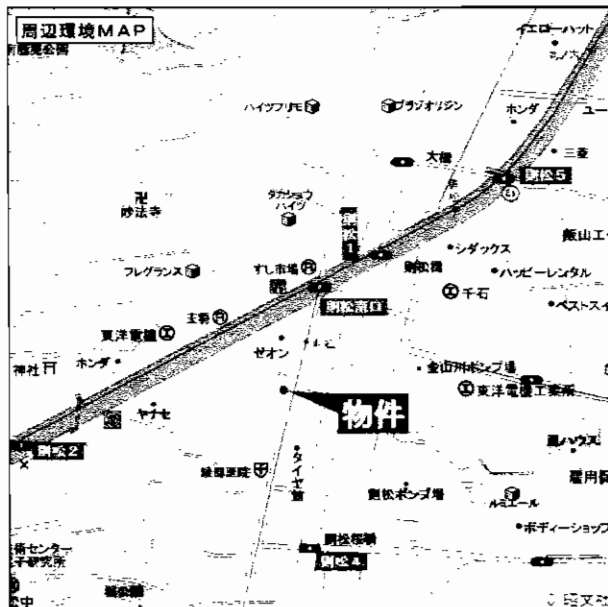

●**食堂付**
●**2階:1R×15戸**
●**1階:2部屋付×4戸**

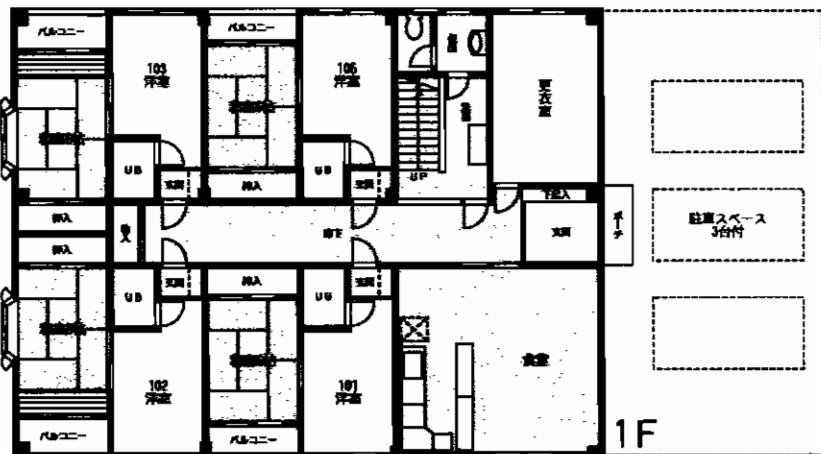
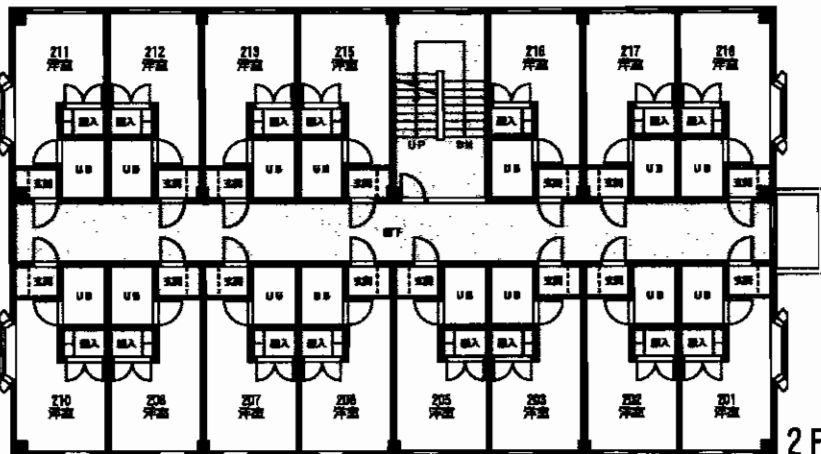
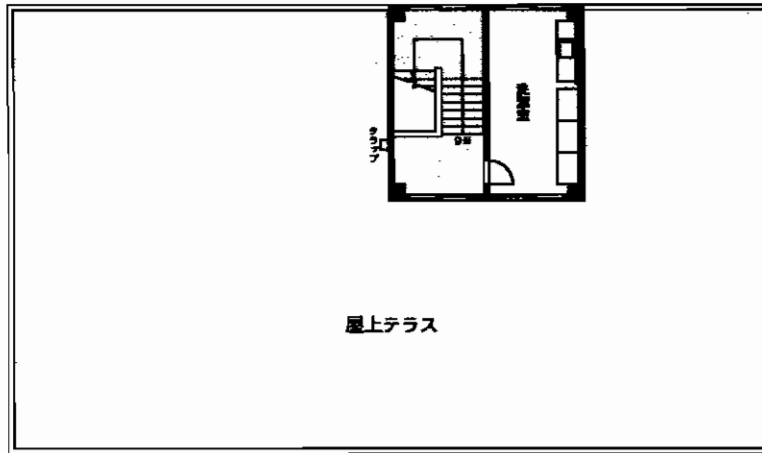

3F

2F

1F

売ビル

JR折尾駅

4,300万円

物件種目	JR折尾駅		
最寄駅	JR折尾駅		
価格	4,300万円		
物件所在地	北九州市八幡西区則松4丁目16-3		
交通	鹿児島本線折尾駅 徒歩14分 西鉄バス則松停 徒歩1分		
土地面積	392.34㎡	ほかに私道面積	
建物	構造・規模	鉄骨造3階建	
	面積	延べ499.45㎡(1F:195.7㎡ 2F:272.8㎡ 3F:30.95㎡)	
建物名			
土地権利	所有権	施工会社	株式会社 間組
総戸数	19戸	築年月	平成7年11月
都市計画	市街化区域	用途地域	準工業地域
建ぺい率	60%	容積率	200%
他の法令上の制限			
現況	空	引渡日	即
駐車場	有(3台可能)		
接道状況(角地・角口)	東側8m舗装県道に16m接道・西側5m舗装市道に16m接道		
設備	上水道・下水道・プロパンガス 各部屋エアコン・給湯・シャワー		
備考	平成19年度 評価額 建物27,170,015円 土地20,772,833円 エアコンは22台新設!		

アットホーム・ファクトシート (不動産情報流通システム専用物件資料)



図面コード: L1169330

物件番号: 76320083-2

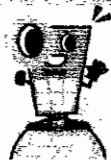

福岡県知事免許(6)第10747号 (社)福岡県宅地建物取引業協会会員
株式会社 不動産バンク
北九州市小倉北区米町1丁目5番18号(第15エルザビル1F)

8093(512)1655

FAX093(521)3429

担当: 藤川



★**担当者**
こちらから
は

客付会社様へ
広告掲載可!!
(ネット・情報誌・新聞折込等
事前承諾不要)

■手数料: 分かれ
■取引態様: 専任媒介
■情報公開日: 21.4.2

福岡
八幡西区
則松

★オーナーチェンジ★遠賀郡水巻町

現況収入

月額・・・170,000円
年額・・・2,040,000円

満室時想定収入

月額・・・223,000円
年額・・・2,676,000円

現況利回り

10.30%

満室時想定利回り

13.51%

位置図

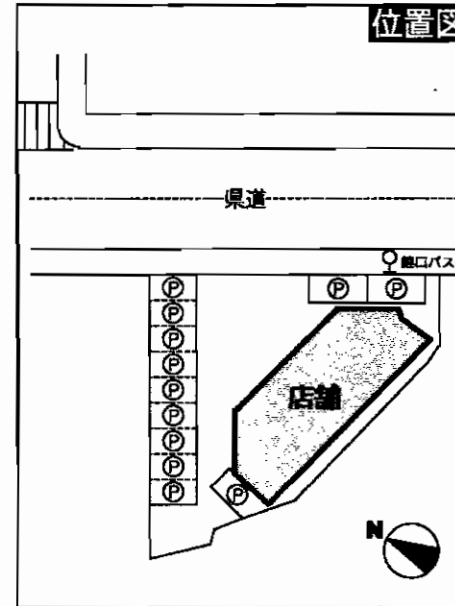

物件種別	売店舗(オーナーチェンジ)		
最寄駅	JR水巻駅		
価格	1,980万円		
物件所在地	遠賀郡水巻町吉田西1丁目3-3		
交通	JR鹿兒島本線水巻駅 徒歩12分		
	西鉄バス鯉口停 徒歩1分		
土地面積	442.53m ² (133.86坪)	ほかに私道面積	
建物	構造・規模	木造亜鉛メッキ鋼板葺平屋建	
	面積	132.49m ² (40.07坪)	
	建物名	水巻店舗	
土地権利	所有権	施工会社	
総戸数		築年月	平成9年5月
都市計画	非線引区域	用途地域	第1種住居地域
建ぺい率	60%	容積率	200%
他の法令上の制限			
現況	1室賃貸中:1室・空	引渡日	即
駐車場	有(12台)		
接道状況(角地・間口)	前面幅員13m県道に約25mに面す		
設備			
備考	●現在、空室は53,000円(税込)で募集中 ・都市計画区域内		

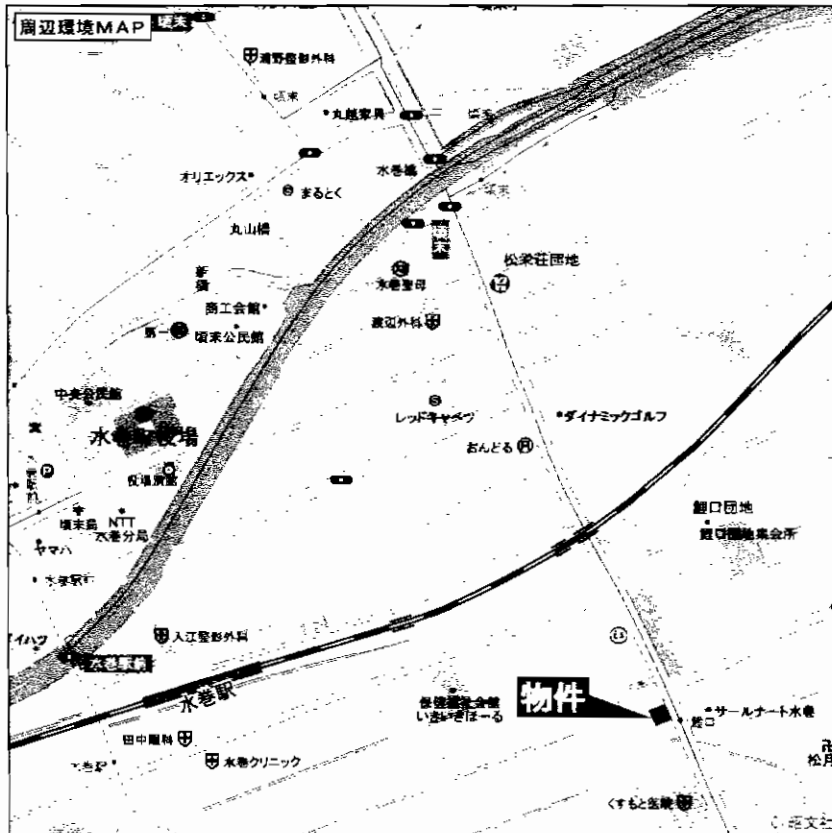

★国道3号! JR水巻駅至近!!
★幅員13m公道に接す!!

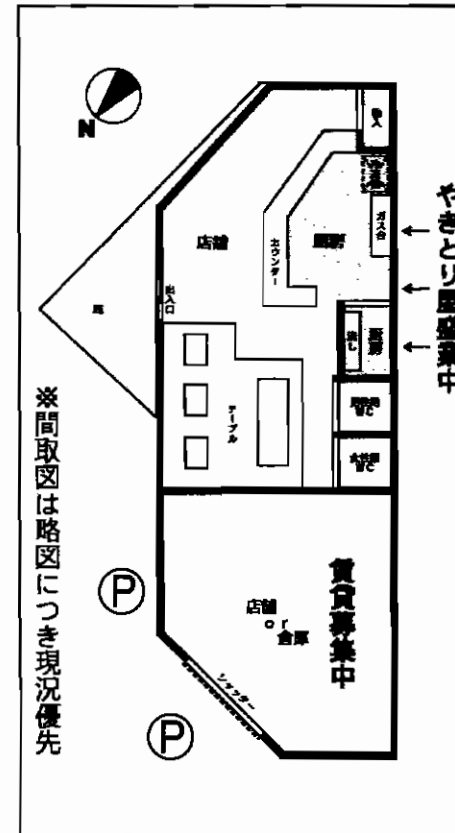

※間取図は略図につき現況優先

アットホーム・ファクトシート(不動産情報流通システム専用物件資料)



図面コード: L1132630

物件番号: 76320086-3



福岡県知事免許(6)第10747号 (社)福岡県宅地建物取引業協会会員

株式会社 **不動産バンク**

北九州市小倉北区米町1丁目5番18号(第15エルザビル1F)

093(512)1655

FAX093(521)3429

担当: 藤川



★当社はネット・情報誌・新聞折込等事前承諾不要

客付会社様へ
広告掲載可!!
(ネット・情報誌・新聞折込等
事前承諾不要)

- 手数料:分かれ
- 取引態様:専任媒介
- 情報公開日:21.12.2

福岡
遠賀郡
水巻町

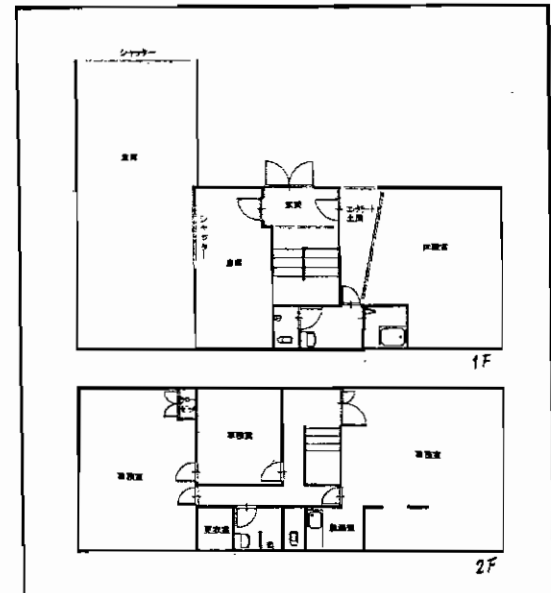
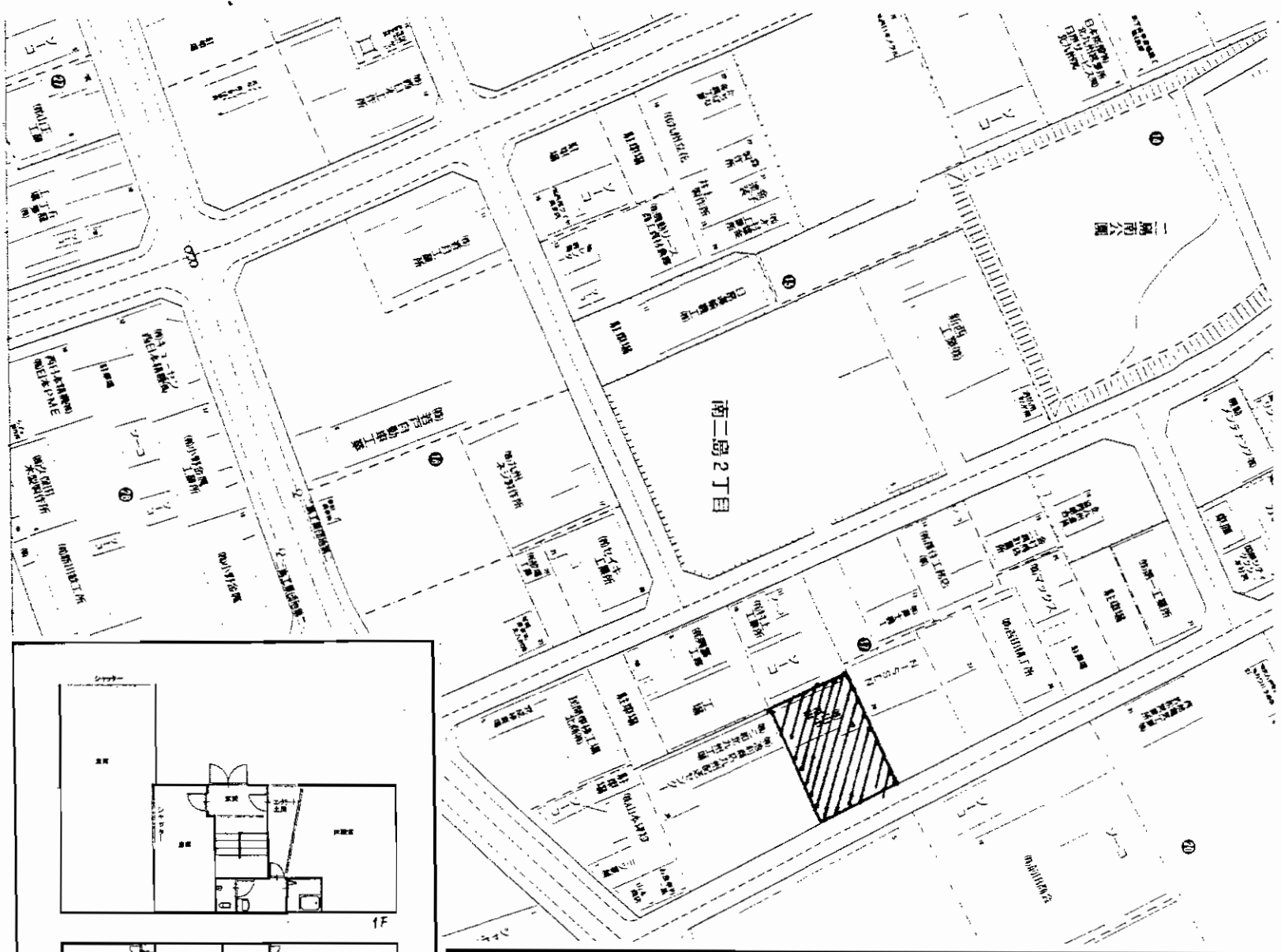

広々とした敷地、P15台可能です!

物件種目	売事務所		
最寄駅	JR二島駅		
価格	3,400万円		
物件所在地	北九州市若松区南二島2丁目17-29		
交通	二島工業団地第1停 徒歩4分		
土地面積	848.45m ² (256.66坪)	ほかに私道面積	
建物	構造・規模	鉄骨造2階建	
	面積	延べ278.16m ² (84.14坪)	
	建物名		
土地権利	所有権	施工会社	
総戸数		築年月	1989年2月
都市計画	市街化区域	用途地域	工業地域
建ぺい率	60%	容積率	200%
他の法令上の制限			
現況	空	引渡日	即
駐車場	15台		
接道状況(角地・間口)			
設備			
備考	間取り図は現況優先		

アットホーム・ファクトシート (不動産情報流通システム専用物件資料)



図面コード: MT1172328 物件番号 76320058-8

福岡県知事免許(10)第4944号 (社)福岡県宅地建物取引業協会会員
山本不動産
 北九州市八幡西区穴生2丁目9-4 2F

☎093(641)0928
 FAX093(641)0922

客付会社様へ
 広告転載可
 ■手数料:分かれ
 ■取引態様:媒介
 ■情報公開日:21.12.1

物件所在
 福岡
 若松区
 南二島

売事務所・売倉庫 ~若松区 浜町~

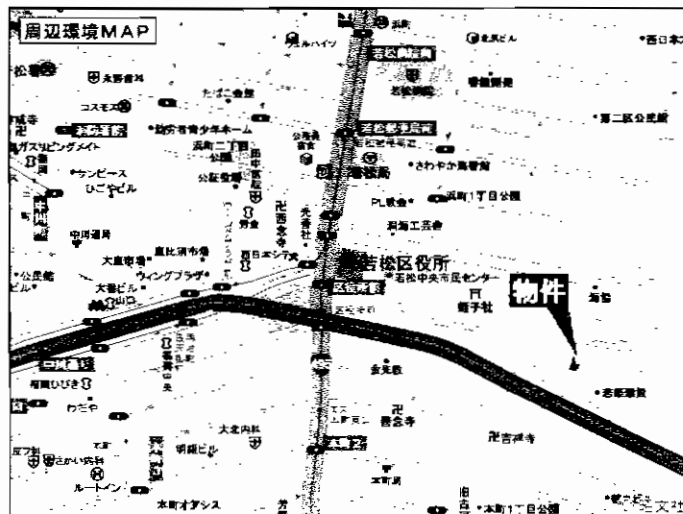

◆駐車場12台あり!!
(現在、8台賃貸中!
56,000円の月額収入有!)

(H21.3月外装リフォーム済・3F住居部分内装リフォーム済)

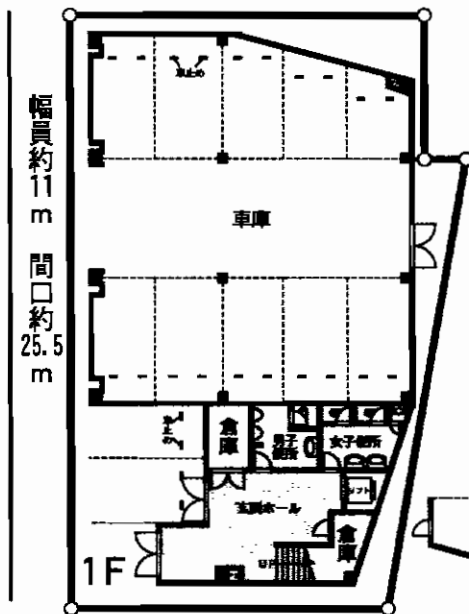

①12台!リフト付!

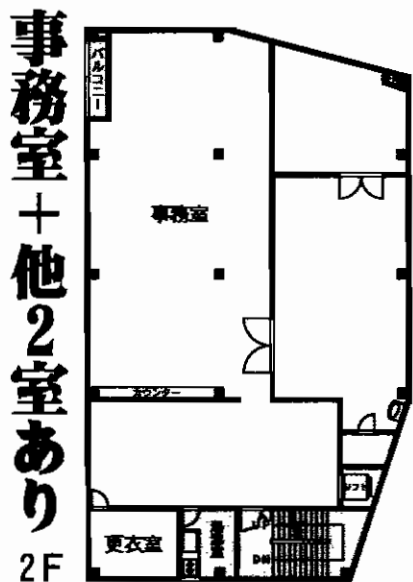

物件種目	売事務所・売倉庫		
最寄駅	JR若松駅		
価格	4,500万円		
物件所在地	北九州市若松区浜町1丁目4-15		
交通	JR若松駅 徒歩10分		
土地面積	351.93m ² (106.45坪)	ほかに	私道面積
建物	構造・規模	鉄骨造陸屋根3階建	
	面積	1F235.47m ² 2F263.31m ² 3F261.19m ² (計759.97m ²)	
	建物名	浜町売事務所・倉庫	
土地権利	所有権	施工会社	
総戸数		築年月	平成9年12月
都市計画	市街化区域	用途地域	商業地域
建ぺい率	80%	容積率	400%
他の法令上の制限	準防火地域		
現況	空	引渡日	即
駐車場	有 12台(うち8台賃貸中)		
接道状況(角地・幅口)	市道幅員約11m、間口約25.5m		
設備			
備考	現在、駐車場8台賃貸中 (月額収入:56,000円あり、中途解約可能) 売主負担にて確定測量実施		

アットホーム・ファクトシート (不動産情報流通システム専用物件資料)



図面コード: LT1169330 物件番号: 76320082-3

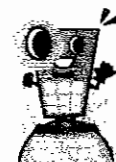

福岡県知事免許(6)第10747号 (社)福岡県宅地建物取引業協会会員
株式会社 不動産バンク
北九州市小倉北区米町1丁目5番18号(第15エルザビル1F)

8093(512)1655
FAX093(521)3429

担当:藤川



★当サイトは
こちらから!!

客付会社様へ
広告掲載可!!
(ネット・情報誌・新聞折込等
事前承諾不要)

- 手数料:分かれ
- 取引態様:専任媒介
- 情報公開日:21.4.2

福岡
若松区
浜町

オーナーチェンジ



想定利回り:13.02% 現在満室

[月額収入] 家賃:250,000円(税込) 組合費:30,000円(税込)
年間予定収入:合計3,360,000円

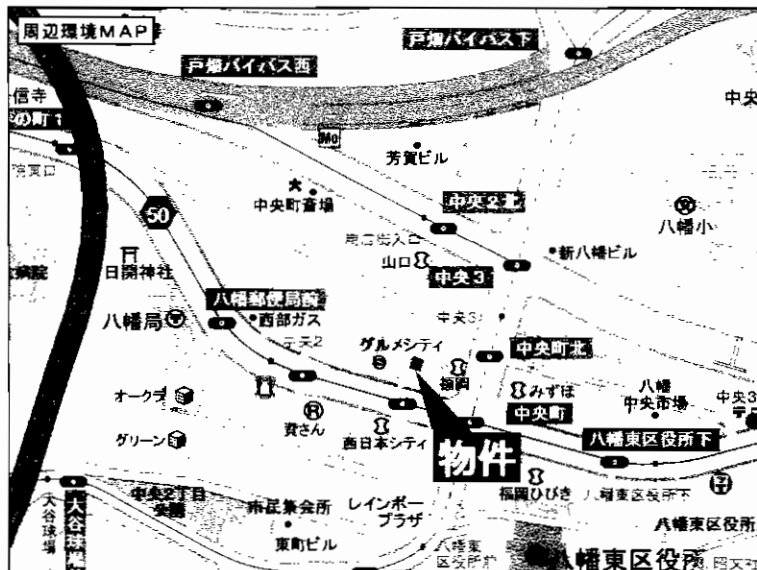

物件種目	売店舗		
最寄駅	JRスペースワールド駅		
価格	2,580万円		
物件所在地	北九州市八幡東区中央2丁目19-5 (地番:14-11)		
交通	西鉄バス中央三丁目停 徒歩1分		
土地面積	44.48坪 (147.06m ²)	ほかに私道面積	なし
建物	構造・規模	鉄骨造2階建	
	面積	延べ255.58m ² (約77.31坪)	
	建物名	中央二丁目店舗	
土地権利	所有権	施工会社	
総戸数		築年月	平成15年6月
都市計画	市街化区域	用途地域	商業地域
建ぺい率	80%	容積率	500%
他の法令上の制限	防火地域		
現況	賃貸中	引渡日	相談
駐車場	なし		
接道状況(角地・間口)	間口約10m・奥行約15m		
設備	上下水道・都市ガス		
備考	アーケード ・北西幅員約7.6m市道に接面(中央6号線) ◆H21年度評価額 土地:11,499,355円 建物:16,300,289円 合計:27,799,644円		

※小売店舗&専門店が
建ち並ぶアーケードつきの
商店街内!!



〈商店街入口〉



1階

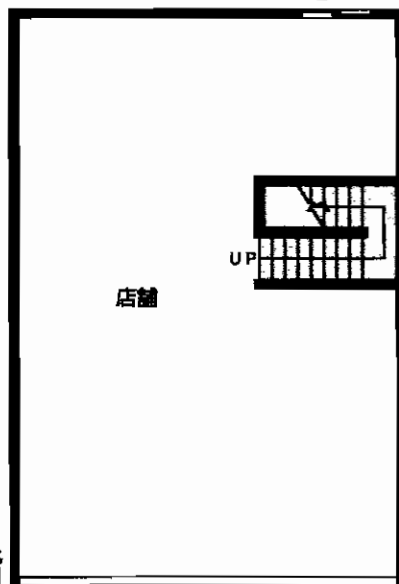

2階

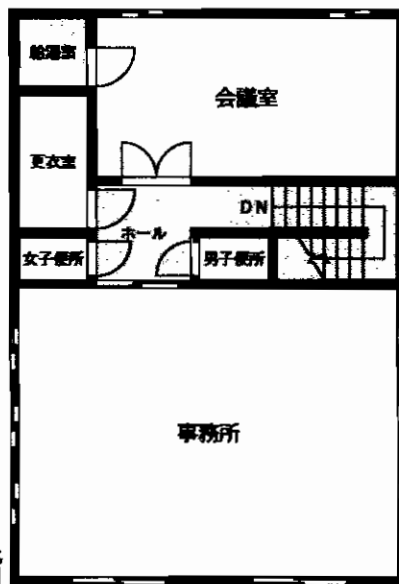

アットホーム・ファクトシート (不動産情報流通システム専用物件資料)



図面コード: L F 1169330 物件番号: 7 6 3 2 0 0 9 9 - 3

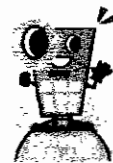

福岡県知事免許(6)第10747号 (社)福岡県宅地建物取引業協会会員
株式会社 **不動産バンク**
北九州市小倉北区米町1丁目5番18号(第15エルザビル1F)

☎093(512)1655
FAX093(521)3429

担当:藤川



★当社
携帯サイトは
こちらから!!

客付会社様へ
広告掲載可!!
(ネット・情報誌・新聞折込等
事前承諾不要)

■手数料:分かれ
■取引態様:専任媒介
■情報公開日:21.4.2

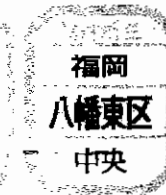

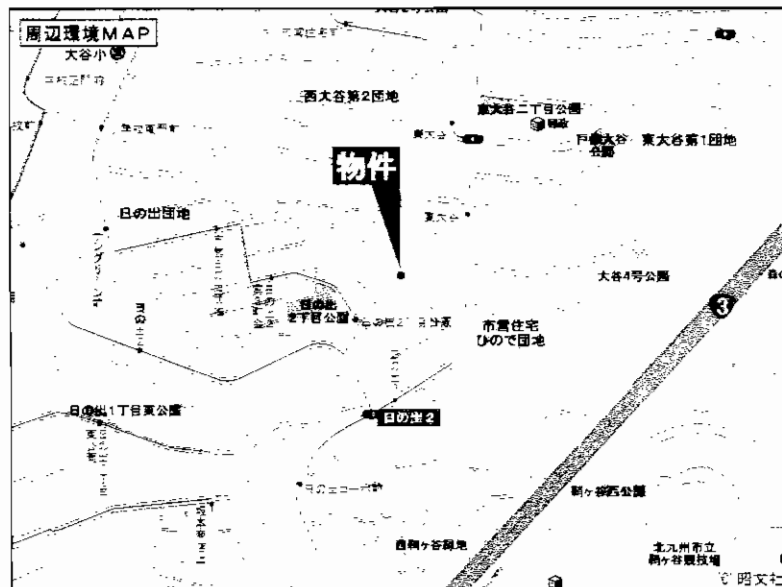
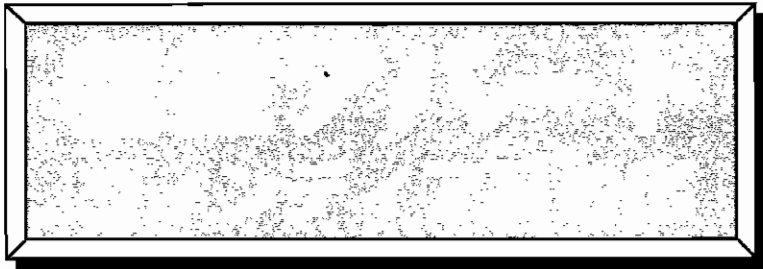

現況利回り・・・10.08%
 年間収入・・・3,024,000円
 月間収入・・・252,000円
現在満室です!!

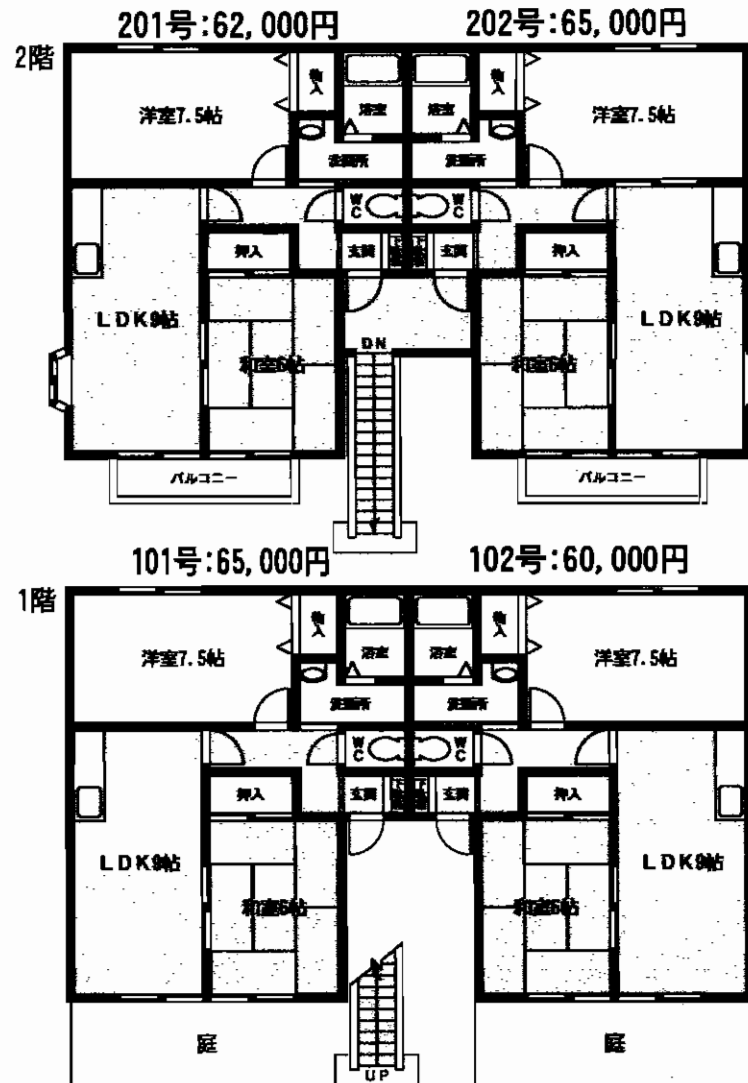

物件種目	一括売アパート		
最寄駅	スペースワールド駅		
価格	3,000万円		
物件所在地	北九州市八幡東区日の出2丁目18-16		
交通	西鉄バス日の出3丁目停 徒歩5分		
土地面積	514.76m ²	ほかに私道面積	
建物	構造・規模	軽量鉄骨造2階建	
	面積	延べ211.38m ²	
	建物名	ウィンディア日の出	
土地権利	所有権	施工会社	
総戸数	4戸	築年月	平成8年8月
都市計画	市街化区域	用途地域	第1種中高層住居専用地域
建ぺい率	60%	容積率	144%
他の法令上の制限			
現況	賃貸中	引渡日	即
駐車場	有		
接道状況(角地・間口)	南西側約3.6m 市道に間口25m接す		
設備	給湯・シャワー・シャンプードレッサー LPG		
備考	月間収入内訳 ・賃料:23.8万円 ・共益費:0.4万円 ・駐車場:1万円		



図面コード: LT1169330 物件番号: 76320087-3



福岡県知事免許(6)第10747号 (社)福岡県宅地建物取引業協会会員
株式会社 不動産バンク
 北九州市小倉北区米町1丁目5番18号(第15エルザビル1F)

093(512)1655
FAX093(521)3429

担当:藤川



★本
 社
 接
 待
 サ
 イ
 ト
 は

客付会社様へ
広告掲載可!!
 (ネット・情報誌・新聞折込等
 事前承諾不要)

- 手数料:分かれ
- 取引態様:専任媒介
- 情報公開日:21.12.2

福岡
 八幡東区
 日の出

八幡東区大蔵 売アパート

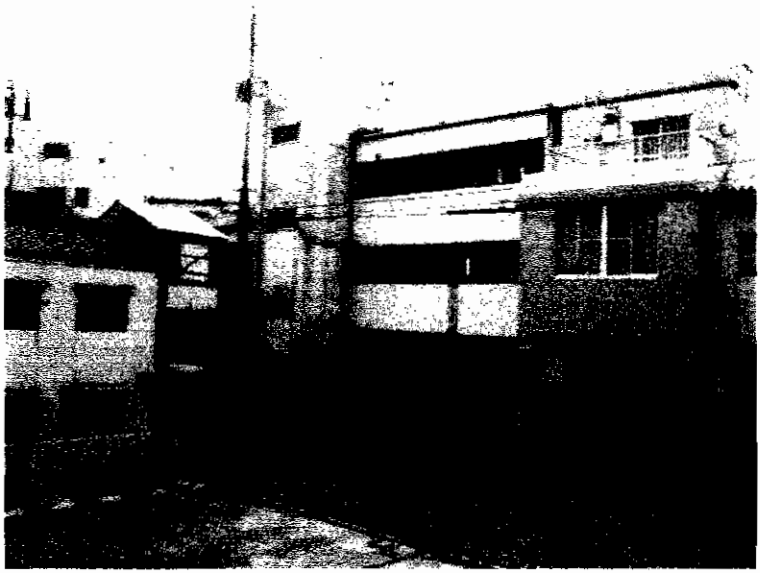

物件正面:東側より撮影

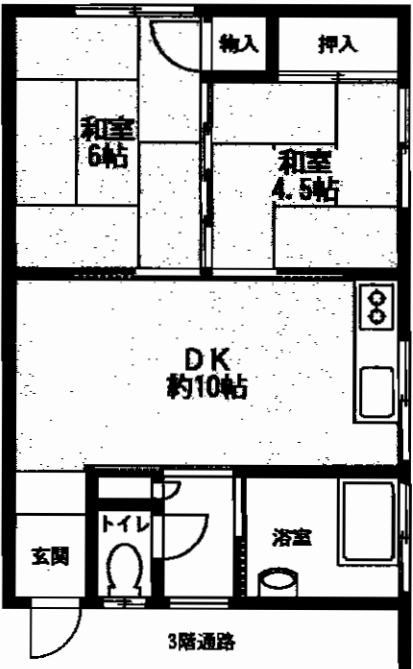

※現在満室です!
(11月末現在)

**表面利回り
23.8%!!**



駅から徒歩2分
大蔵停

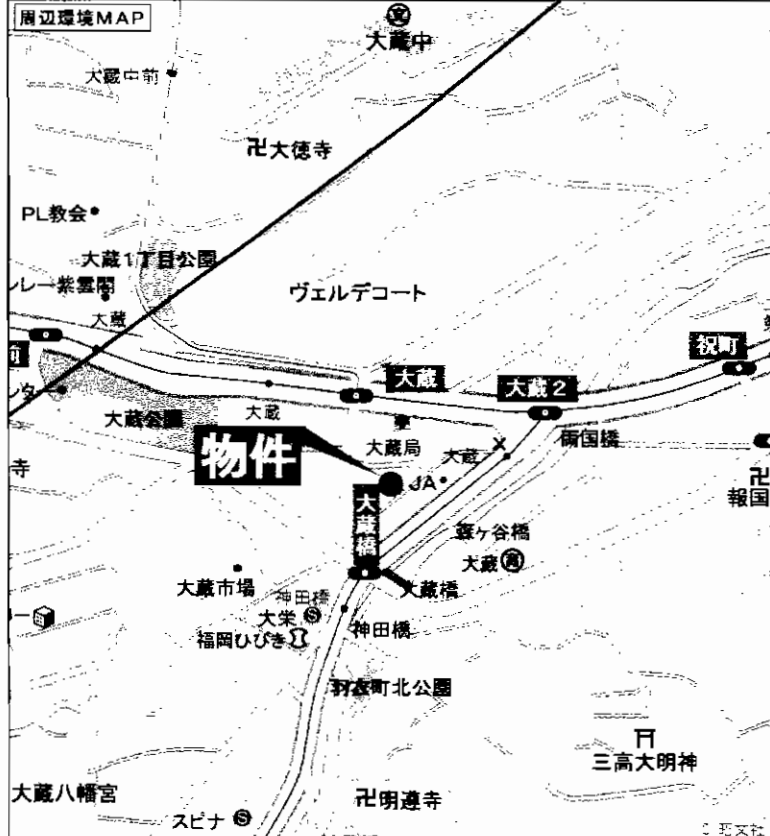

物件種目	売アパート		
最寄駅	JRスペースワールド駅		
価格	680万円		
物件所在地	北九州市八幡東区大蔵2丁目3-5		
交通	西鉄バス大蔵停 徒歩2分		
土地面積	134.13m ² (40.57坪)	ほかに私道面積	
建物	構造・規模	鉄骨・鉄筋コンクリート造(SRC)陸屋根3階建	
	面積	(公簿) 318.81m ²	
	建物名		
土地権利	所有権	施工会社	
総戸数	4戸	築年月	昭和46年10月15日
都市計画	市街化区域	用途地域	商業地域
建ぺい率	80%	容積率	400%
他の法令上の制限	宅地造成工事規制区域・準防火地域		
現況	賃貸中	引渡日	即
駐車場	有(4台分)		
接道状況(角地・開口)	道路幅員3.5m 公道に11m接道		
設備	九州電力・公共上下水道・都市ガス		
備考	2DK×4戸 前年度年収 162万円 満室時表面利回り 23.8% ※現在満室です! (11月末現在)		

図面コード: LF1183130 物件番号: 76320091-1

福岡県知事免許(12)第2887号 (社)福岡県宅地建物取引業協会会員

八幡公益商社

at home
〒805-0019 北九州市八幡東区中央1-1-7
☎ 093-671-2222
FAX: 093-671-3586

客付会社様へ
■手数料:分かれ
■取引態様:媒介
■情報公開日:21.12.2
広告可

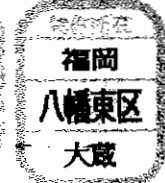

中本町名店街内の商業ビル

戸畑区中本町2番地10号

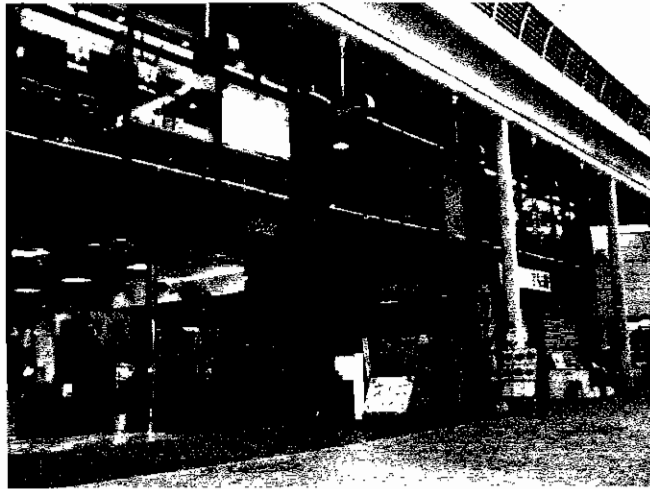

戸畑 商店街の中心地

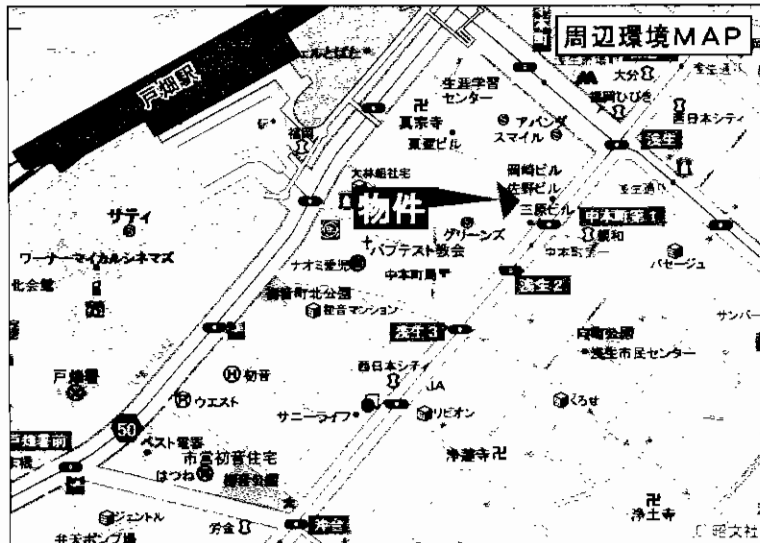

◆利回り(現況)10.07%◆

家賃 747,637円(税込)
共益費 18,331円(税込)
合計 765,968円
年収 9,191,616円



※5階部分 住居にて非課税
満室時想定 利回り 16.83%可能

家賃 1,214,887円(税込)
共益費 64,951円(税込)
合計 1,279,838円
年収 15,358,058円

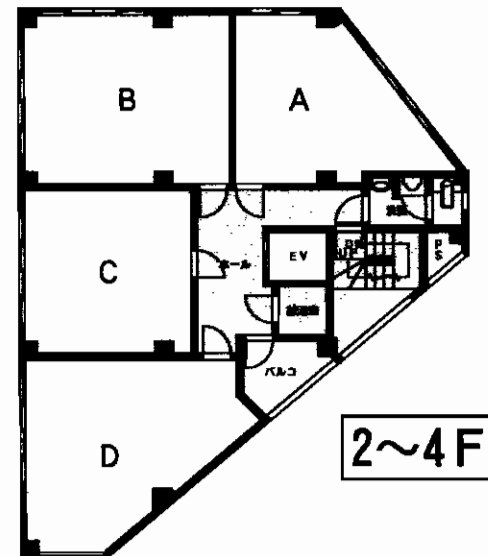
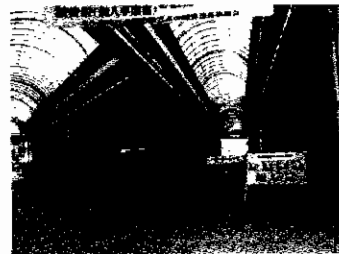

物件種目	売ビル(収益物件)		
最寄駅	JR戸畑駅		
価格	9,120万円		
物件所在地	北九州市戸畑区中本町2番地10号		
交通	西鉄バス中本第一停 徒歩1分		
	JR戸畑駅 徒歩3分		
土地面積	246.83m ² (74.66坪)	ほかに私道面積	なし
	構造・規模 鉄筋コンクリート造地上5階建		
建物	面積	延べ975.25m ²	
	建物名	サンファイブビル	
土地権利	所有権	施工会社	
総戸数		築年月	平成4年3月
都市計画	市街化区域	用途地域	商業地域
建ぺい率	80%	容積率	400%
他の法令上の制限	防火地域		
現況	賃貸中	引渡日	相談
駐車場	無		
接道状況(角地・角口)			
設備	エレベーター・エアコン(事務所使用の部屋のみ) 給湯室・洗面トイレ		
備考	・西側 幅員約8.5m 公道に約20m ・北側 幅員約11m 公道に約8.5m ・南東側 幅員約6m 公道に約17m接道		

アットホーム・ファクトシート(不動産情報流通システム専用物件資料)



図面コード: LT1132630 物件番号: 76320088-3



福岡県知事免許(6)第10747号 (社)福岡県宅地建物取引業協会会員
株式会社 **不動産バンク**
北九州市小倉北区米町1丁目5番18号(第15エルザビル1F)

093(512)1655
FAX093(521)3429

担当:藤川



★株式会社
アットホーム
ファクトシート

客付会社様へ
広告掲載可!!
(ネット・情報誌・新聞折込等
事前承諾不要)

■手数料:分かれ
■取引態様:専任媒介
■情報公開日:21.12.2

福岡
戸畑区
中本町

京町銀天街アーケード内★ちゅうぎん通りから50m!!

小倉商店街の中心地で即営業可能です。

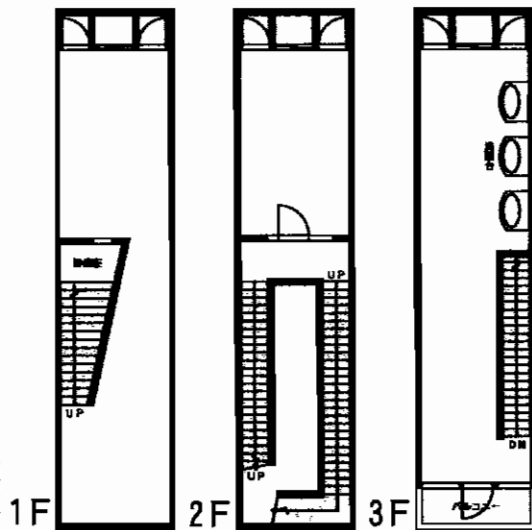
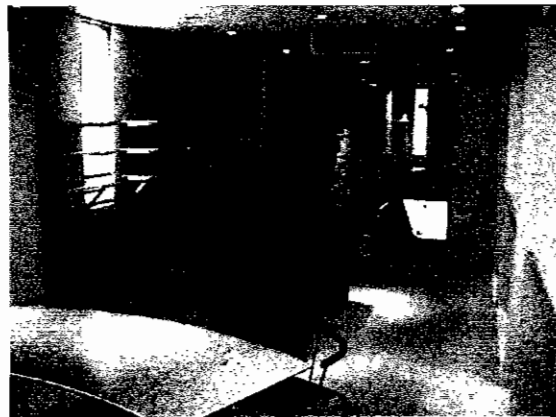
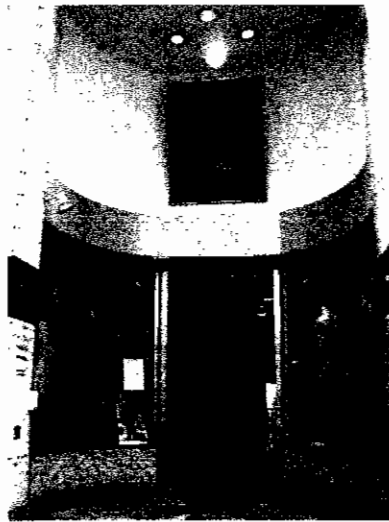

ブティック・美容室等に最適!!



売ビル

JR小倉駅

3,980万円

物件所在地	北九州市小倉北区京町1丁目5番9号		
交通	JR鹿兒島本線小倉駅 徒歩4分 西鉄バス魚町停 徒歩2分		
土地面積	106.21㎡ (32.12坪)	ほかに私道面積	
建物	構造・規模	S造3階建	
	面積	延べ208.55㎡ (1F 83.42㎡・2F 41.71㎡・3F 83.42㎡)	
	建物名	京町店舗	
土地権利	所有権	施工会社	
総戸数		築年月	平成7年1月
都市計画	市街化区域	用途地域	商業地域
建ぺい率	80%	容積率	400%
他の法令上の制限	防火地域		
現況	空	引渡日	即
駐車場	なし		
接道状況(角地・間口)	北側アーケード(幅員約5.2m道路)に間口約5m奥行22m		
設備	上下水道・都市ガス		
備考	内装等かなりキレイで、即営業可能です!!		

アットホーム・ファクトシート (不動産情報流通システム専用物件資料)



図面コード: LT1169330 物件番号: 76320084-3

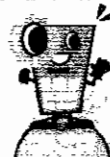

福岡県知事免許(6)第10747号 (社)福岡県宅地建物取引業協会会員
株式会社 不動産バンク
 北九州市小倉北区米町1丁目5番18号(第15エルザビル1F)

☎093(512)1655

FAX093(521)3429

担当:藤川



★携帯サイトはこちらから!!

客付会社様へ
 価格交渉可
 広告掲載可!!
 (事前承諾不要)

- 手数料:分かれ
- 取引態様:専任媒介
- 情報公開日:21.12.2

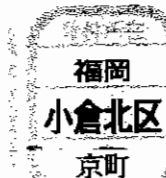

運搬式住宅 (タウンハウス)

現況利回り 15.73%

 家賃 59,000円/月
 前年実績年収 708,000円

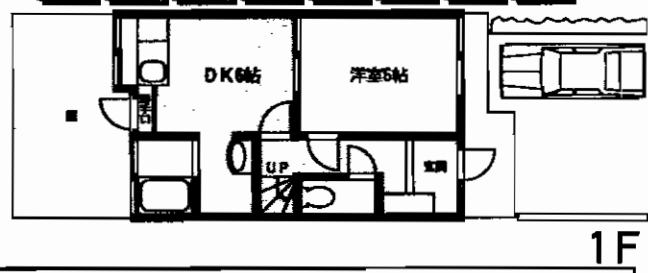
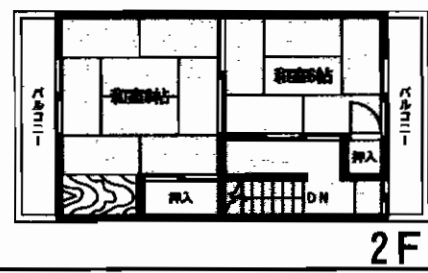

◆1号・3号・6号 3棟買いの場合… 価格1,250万円

家賃 168,000円(合計)
 前年実績年収 2,016,000円(合計)
 ◎現況利回り 16.12%(合計)

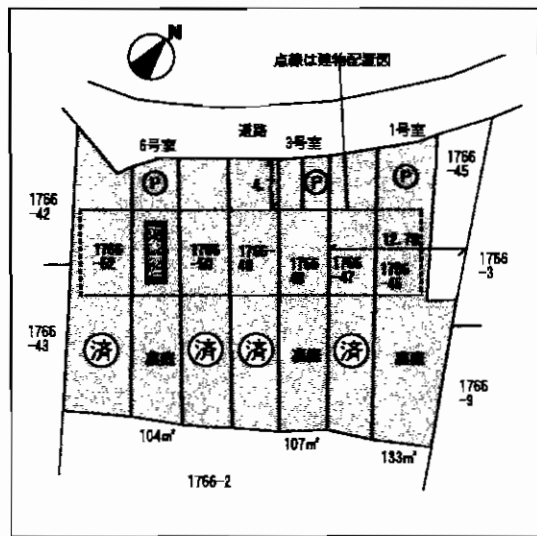

**現在
賃貸中**

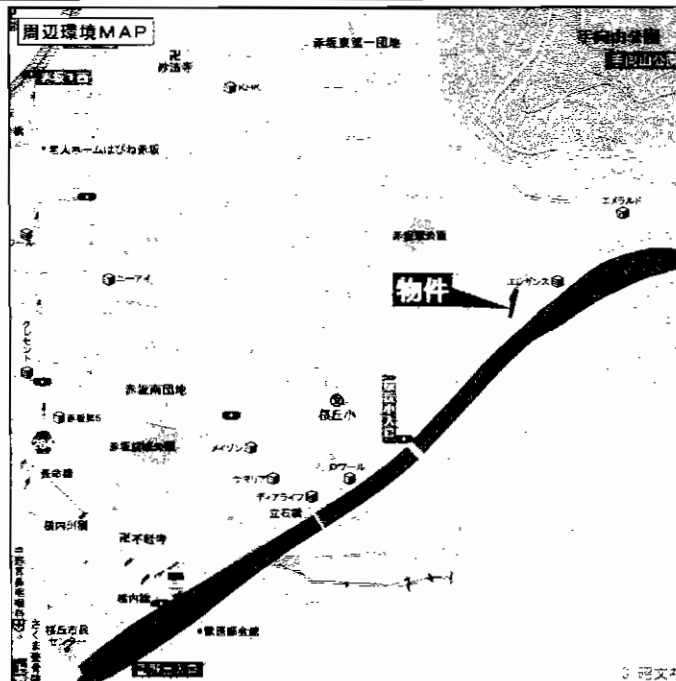

〈1号室〉 価格500万円
 家賃 59,000円
 前年実績年収 708,000円
 現況利回り14.16%

〈3号室〉 価格450万円
 家賃 50,000円
 前年実績年収 600,000円
 現況利回り13.33%

物件種目	売家 運搬式住宅 (タウンハウス)		
最寄駅	JR 小倉駅		
価格	450万円		
物件所在地	北九州市小倉北区赤坂4丁目11番7号(6号室)		
交通	西鉄バス手向山停 徒歩6分		
土地面積	104m ² (31.46坪)	ほかに私道面積	なし
建物	構造・規模	鉄骨ブロック造2階建1・2階部分	
	面積	延べ61.92m ²	
	建物名	赤坂大新ハイツ	
土地権利	所有権	施工会社	
総戸数	7戸	築年月	昭和52年11月
都市計画	市街化区域	用途地域	第1種中高層住居専用地域
建ぺい率	60%	容積率	200%
他の法令上の制限	宅地造成規制法		
現況	賃貸中	引渡日	即時
駐車場	建物前面にあり		
接道状況(角地・間口)	北西側5m 間口約4.5m		
設備	上下水道・都市ガス		
備考	オーナーチェンジ 別タイプ:1号室・3号室あり(各61.92m ²) 3部屋とも満室です!!		

アットホーム・ファクトシート (不動産情報流通システム専用物件資料)



図面コード: LT1169330 物件番号: 76320089-3

福岡県知事免許(6)第10747号 (社)福岡県宅地建物取引業協会会員
株式会社 不動産バンク
 北九州市小倉北区米町1丁目5番18号(第15エルザビル1F)

8093(512)1655
 FAX093(521)3429



★
 本
 社
 の
 携
 帯
 サ
 イ
 ト
 は
 こ
 こ
 か
 ら
 見
 ら
 せ
 ます

客付会社様へ
 広告掲載可!!
 (ネット・情報誌・新聞折込等
 事前承諾不要)

■手数料:分かれ
 ■取引態様:専任媒介
 ■情報公開日:21.12.2

福岡
 小倉北区
 赤坂

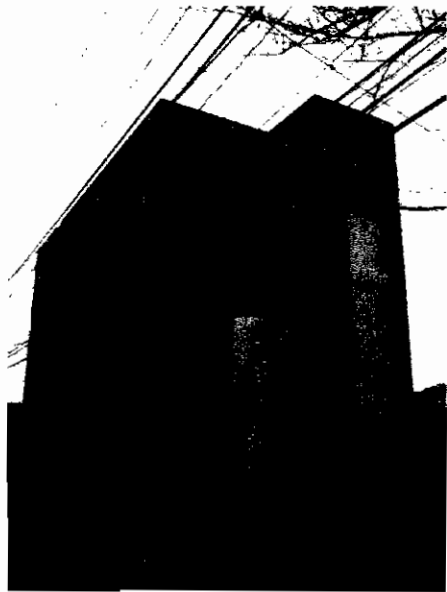

H21年8月
内外装
リフォーム済!!

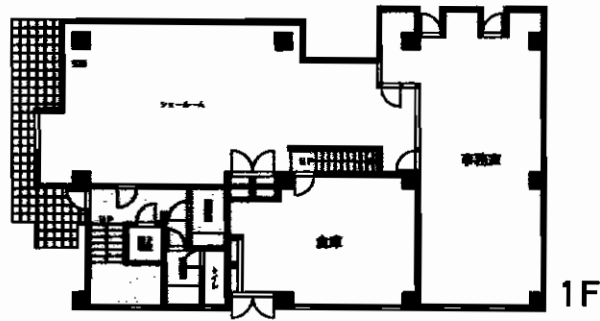
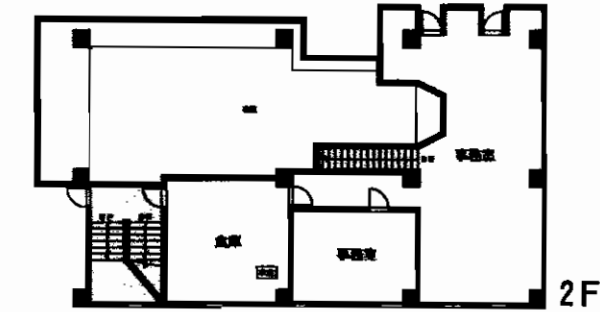
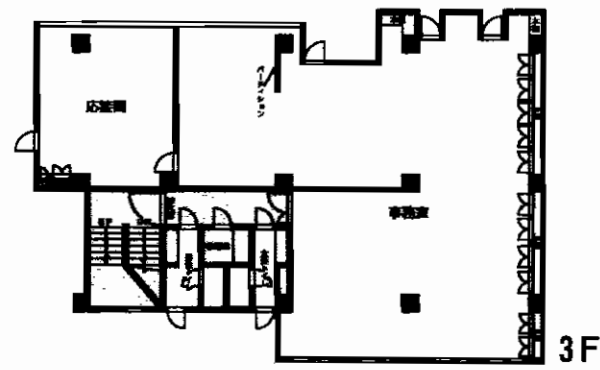
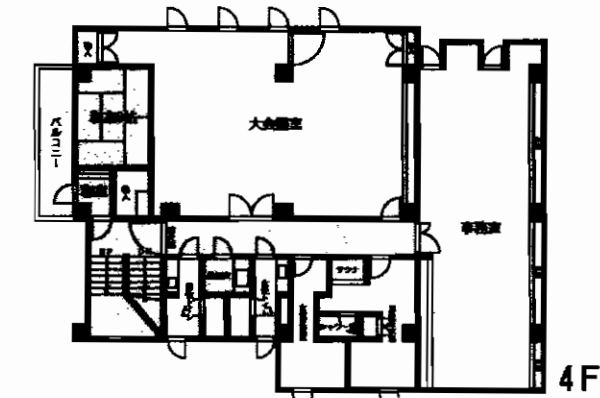
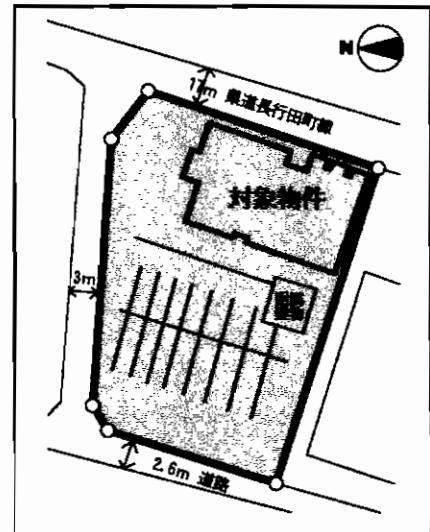
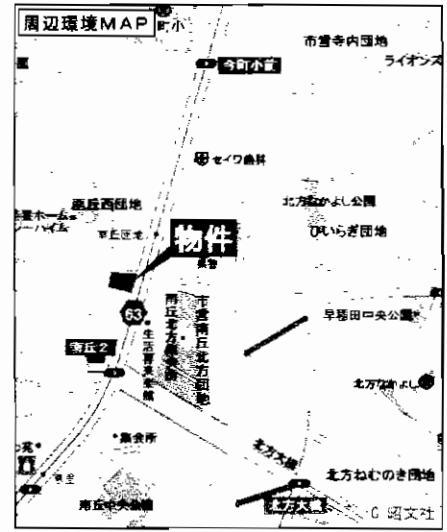
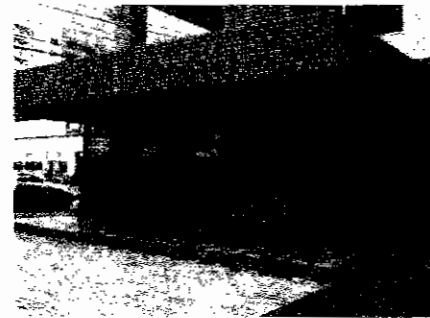
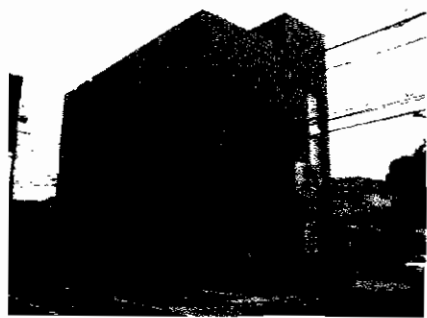

**高級磁器質タイルを贅沢に使った
 重厚感ある外観!!**

物件種目	売店舗事務所		
最寄駅	J R南小倉駅		
価格	9,980万円		
物件所在地	北九州市小倉北区南丘1丁目22番2		
交通	西鉄バス南丘団地停 徒歩1分		
土地面積	740.63㎡ (224.04坪)	ほかに 私道面積	
建物	構造・規模	RC造陸屋根4階建	
	面積	1F 206.46㎡ 2F 126.92㎡ 3F 233.54㎡ 4F 239.65㎡ 計806.57㎡	
	建物名	南丘ビル	
土地権利	所有権	施工会社	
総戸数		築年月	平成5年9月
都市計画	市街化区域	用途地域	第1種住居地域
建ぺい率	60%	容積率	200%
他の法令上の制限			
現況	空	引渡日	相談
駐車場	有 (20台以上可能)		
接道状況 (角地・間口)	東側幅員約17m、間口約25m 西側幅員2.6m、間口20m		
設備	上下水道・LPガス		
備考	附属建物:コンクリートブロック造平家建・物置・約5㎡ 1階:ショールーム・事務室・倉庫・給湯室 他 2階:事務室・倉庫 他 3階:事務室・応接室・給湯室 他 4階:事務室・更衣室・休憩室・給湯室 他 屋上:変電設備・空調の室外機が設置		

アットホーム・ファクトシート (不動産情報流通システム専用物件資料)



図面コード: LF1169330 物件番号: 76320100-3



福岡県知事免許(6)第10747号 (社)福岡県宅地建物取引業協会会員
株式会社 不動産バンク
 北九州市小倉北区米町1丁目5番18号(第15エルザビル1F)

093(512)1655
FAX093(521)3429

担当:藤川



★当社の
 携帯サイトは
 こちから
 見られます!!

客付会社様へ
広告掲載可!!
 (ネット情報誌・新聞折込等
 事前承諾不要)

- 手数料:分かれ
- 取引態様:専任媒介
- 情報公開日:21-42.2



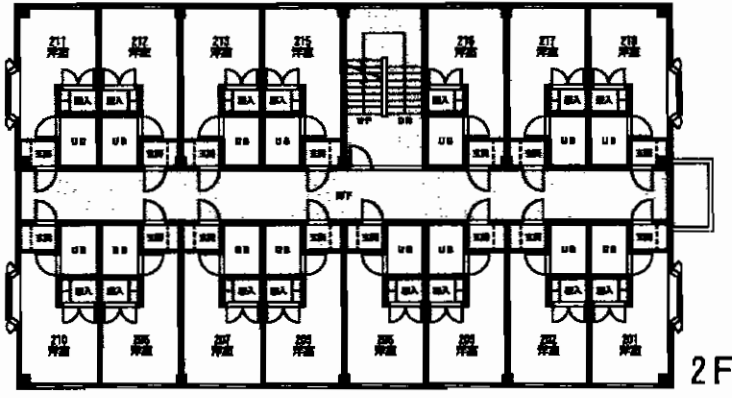
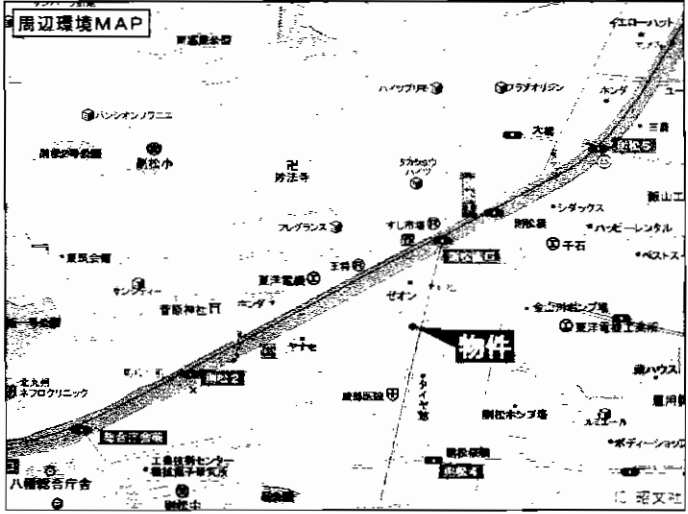

2F: 1R x 15戸
1F: 2部屋付 x 4戸
食堂付!!

**3台P無料!!
即使用可!!**

☆H20年1月内外装リフォーム済☆



生活環境の整った町

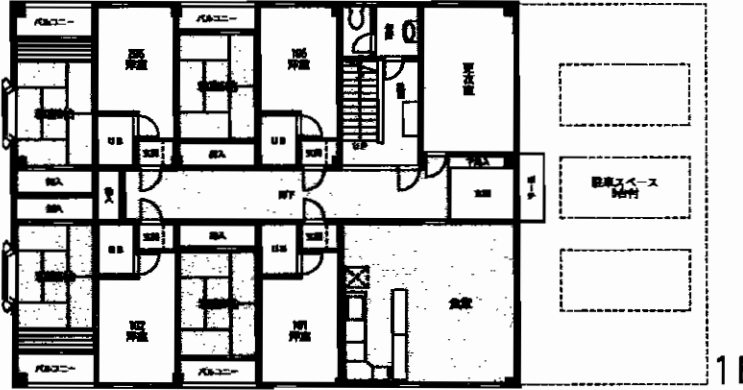
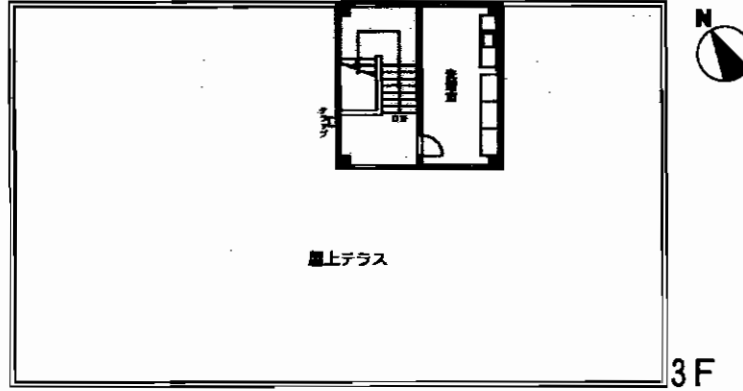

最寄駅	JR折尾駅	
賃料	577,500円	
敷金	5ヶ月(3)	
物件所在地	北九州市八幡西区則松4丁目16-3	
交通	鹿児島本線折尾駅 徒歩14分 西鉄バス則松停 徒歩1分	
建物	建物名	
	構造・規模	鉄骨造3階建1・2・3階部分
使用部分	延べ499.45㎡	
	(1F:195.7㎡ 2F:272.8㎡ 3F:30.95㎡)	
築年月	平成7年11月	契約期間 5年
管理費等	なし	
土地面積	392.34㎡	用途地域
駐車場	有 3台無料	
現況	空	引渡日 即
接道状況(角地・間口)	東側8m舗装県道に16m接道・西側5m舗装市道に16m接道	
本体設備	上水道・下水道・プロパンガス	
各戸設備	エアコン・給湯・シャワー	
備考	※エアコンは22台設置済(新設)	

アットホーム・ファクトシート (不動産情報流通システム専用物件資料)



図面コード: L1169330 物件番号: 76320097-2

福岡県知事免許(7)第8852号 (社)福岡県宅建物取引業協会会員
ERUZA 株式会社 エルザ
北九州市小倉北区米町1丁目5番18号(第15エルザビル1F)

8093(521)3333(代)
FAX093(521)3429

担当:中



★
このサイトは
こちらから!!

客付会社様へ
広告の料金に相当する額
1ヶ月迄相談
広告掲載可!!

手数料	手取の割合	0%	100%
手数料	手取の割合	0%	100%
■取引態様: 貸主			
■情報公開日: 21.12.2			

物件所在
福岡
八幡西区
則松

貸店舗・貸倉庫

遠賀郡水巻町

☆国道3号!JR水巻駅至近!!
☆幅員13m公道に接す!!

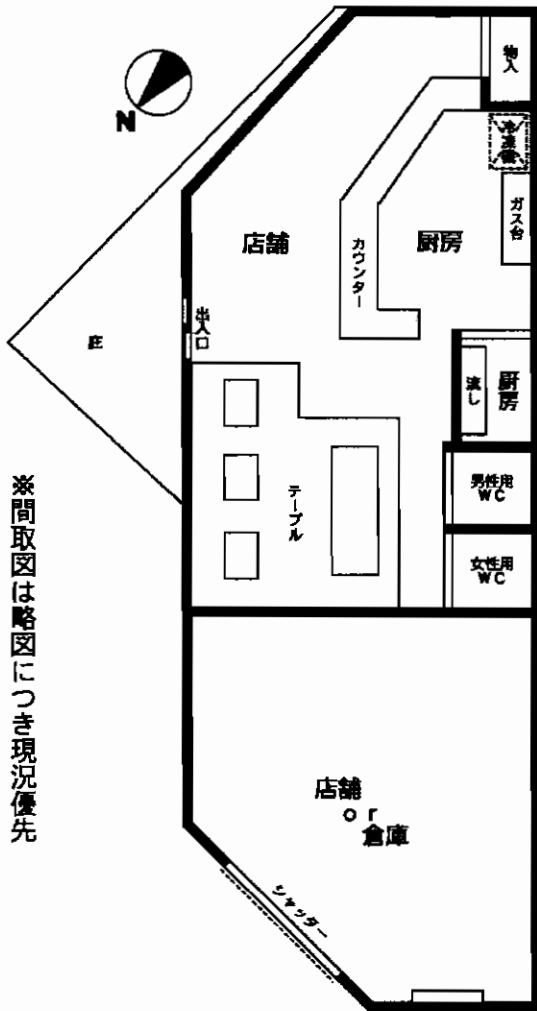

ガキとこ屋盛業中

15.59坪

対象物件

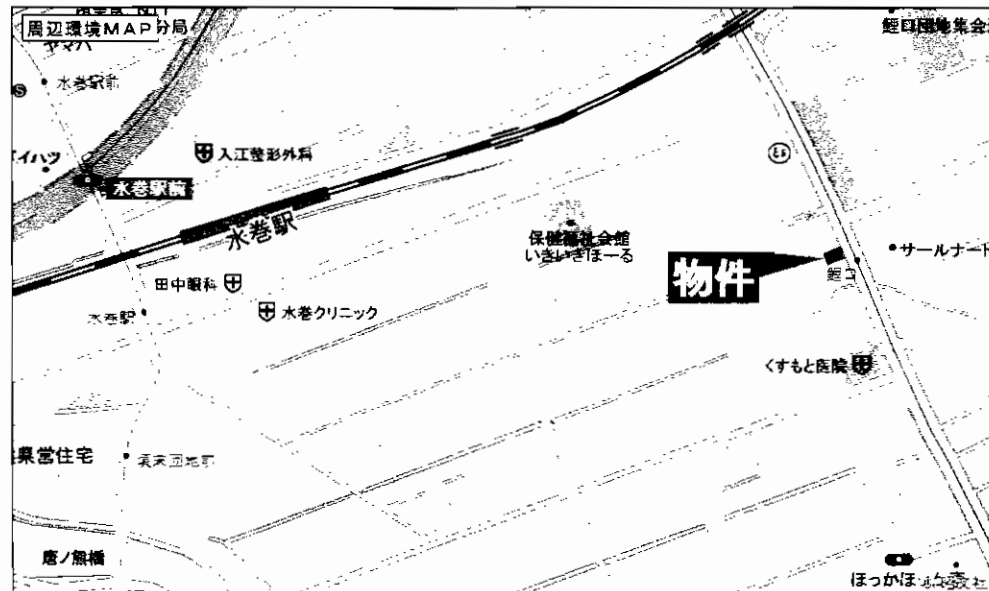
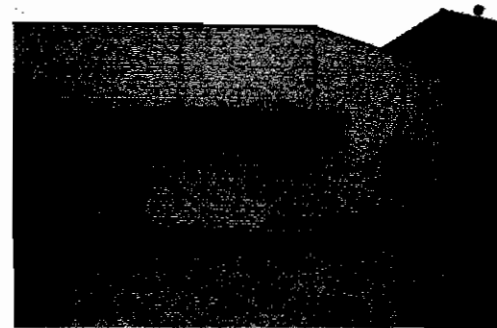
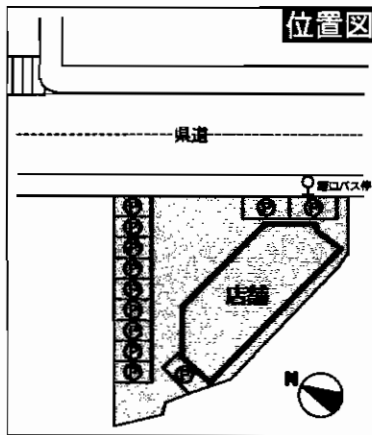

最寄駅	J R水巻駅
賃貸条件	賃料 53,000円 (税込) 敷金: 3ヶ月(2)

物件所在地	遠賀郡水巻町吉田西1丁目3-3
交通	J R鹿児島本線水巻駅 徒歩12分 西鉄バス鯉口停 徒歩1分

建物名	水巻店舗
構造・規模	木造亜鉛メッキ鋼板葺平屋建
使用部分面積	15.59坪 (51.53㎡)

築年月	平成9年5月	契約期間	5年
管理費等	無	土地面積	442.52㎡
駐車場	3台無料	用途地域	第1種住居地域

現況	空	引渡日	即
接道状況(角地・開口)	前面幅員13m 県道に約25m面する		

本体設備	
各戸設備	

備考
事務所仕上げでの引渡しも御相談に応じます!!

アットホーム・ファクトシート (不動産情報流通システム専用物件資料)



図面コード: LT1132630 物件番号: 76320095-3

福岡県知事免許(7)第8852号 (社)福岡県宅地建物取引業協会会員

ERUZA 株式会社 エルザ
北九州市小倉北区米町1丁目5番18号(第15エルザビル1F)

8093(521)3333(代)
FAX093(521)3429

担当:中



★本サイトは
携帯サイト
からアクセス
可

客付会社様へ

広告の料金を相当する額
1ヵ月迄相談
事務所仕上時賃料応相談

手数料	0%	100%
手数料	0%	100%

■取引態様:貸主
■情報公開日:21.12.2

物件所在
福岡
遠賀郡
水巻町

若松区二島



駐車スペース広いです!!

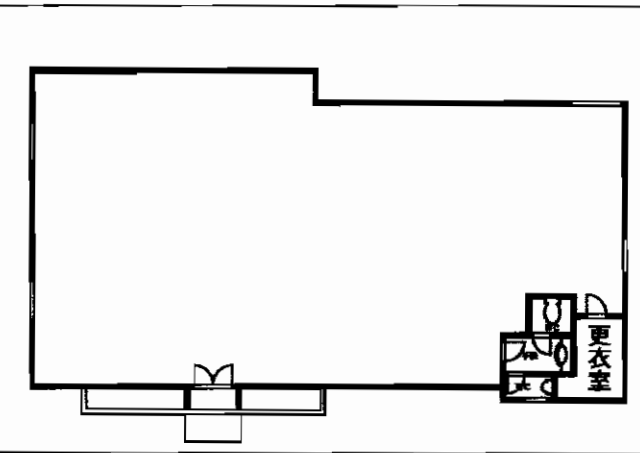
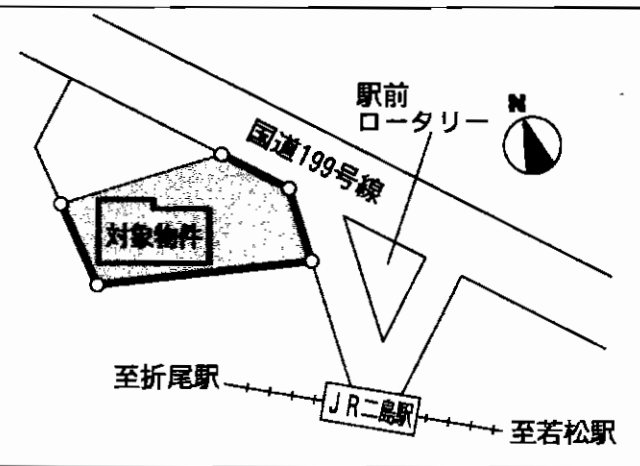

最寄駅	JR二島駅		
賃貸条件	賃料	577,500円	
	敷金	400万円:礼金100万円	
物件所在地	北九州市若松区二島1丁目1番48号(住居表示) 1585-9(登記地番)		
交通	JR筑豊本線二島駅 徒歩1分 北九州市営バス二島駅停 徒歩1分		
建物	建物名	二島店舗	
	構造・規模	鉄骨造亜鉛メッキ鋼板葺平屋建	
	使用部分面積	204.78㎡(61.94坪)	
築年月	平成17年4月	契約期間	5年
管理費等	なし		
土地面積	718.77㎡(217.42坪)	用途地域	第1種中高層住居専用地域
駐車場	有(賃借人の方で自由に線引されて下さい)		
現況	空	引渡日	即
接道状況(角地・間口)			
本体設備	上下水道・プロパン		
各戸設備			
備考	接道状況 ◎北東側幅員約21.0m舗装国道(199号線)にほぼ等高に間口14m接面する。 ◎東側幅員約9.5m舗装私道(駅前広場)に等高~約1.5m高く接面する。		

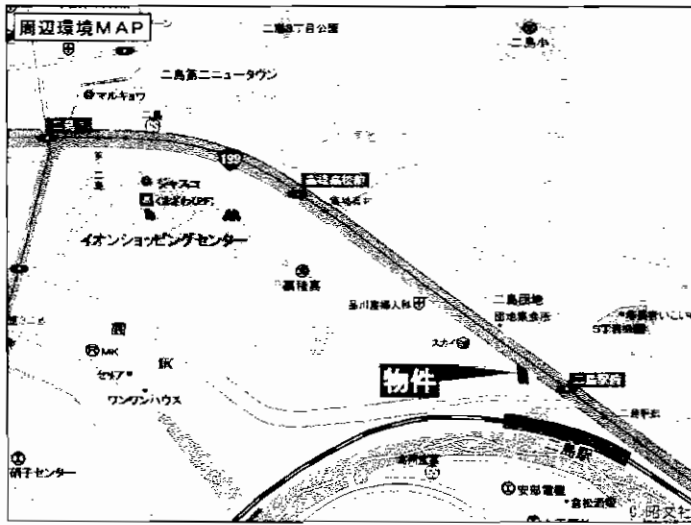

国道199号沿い!!
JR駅前物件!!

★イオンショッピングセンター至近!
★医院・物販・飲食店に最適!



アットホーム・ファクトシート(不動産情報流通システム専用物件資料)



図面コード: L1169330 物件番号: 76320093-2

福岡県知事免許(7)第8852号 (社)福岡県宅地建物取引業協会会員
ERUZA 株式会社 エルザ
 北九州市小倉北区米町1丁目5番18号(第15エルザビル1F)

☎093(521)3333(代)
 FAX093(521)3429

担当:田中・中



★当社は
 携帯サイトは
 11は

客付会社様へ
 広告の料金を相当する額
 0.5ヶ月迄相談
 広告転載可!!

手数料	0%	100%
手数料	0%	100%
取引態様	貸主	
情報公開日	21.12.2	

物件所在
 福岡
 若松区
 二島

新築

	賃料	敷金・礼金
1F	721,728円 (坪/16,800円)	敷金 400万円 (償却 35%) 保証金 1,200万円
2F	598,279円 (坪/13,650円)	敷金 200万円 (償却 35%) 保証金 400万円

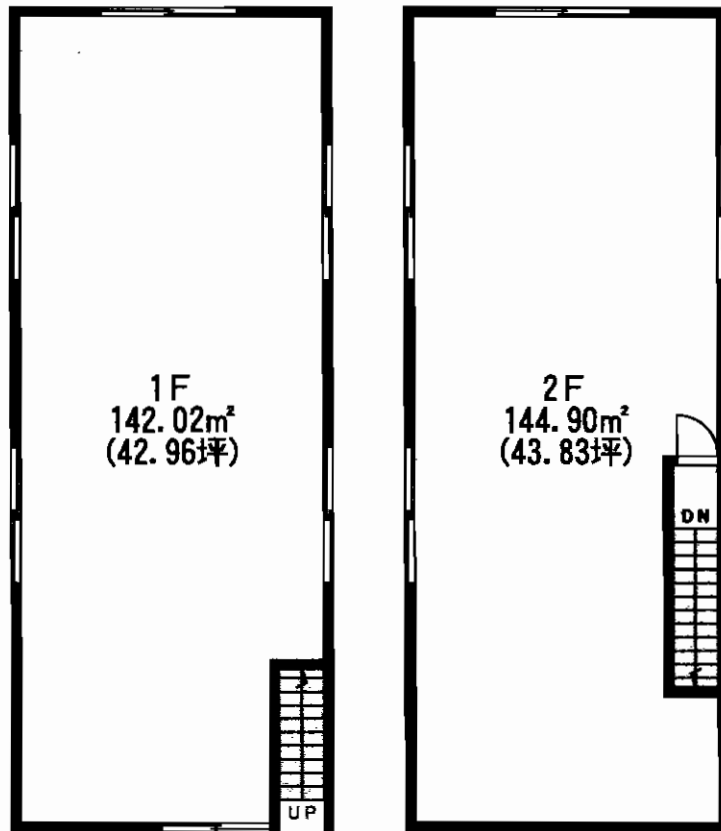

※間取は略図のため現況優先

繁華街の1等地!!

小倉北区堺町

★1階は居酒屋・レストラン等
飲食店を!!

★2階は居酒屋・レストラン
ラウンジ・クラブ等を!!

「小倉駅」徒歩7分

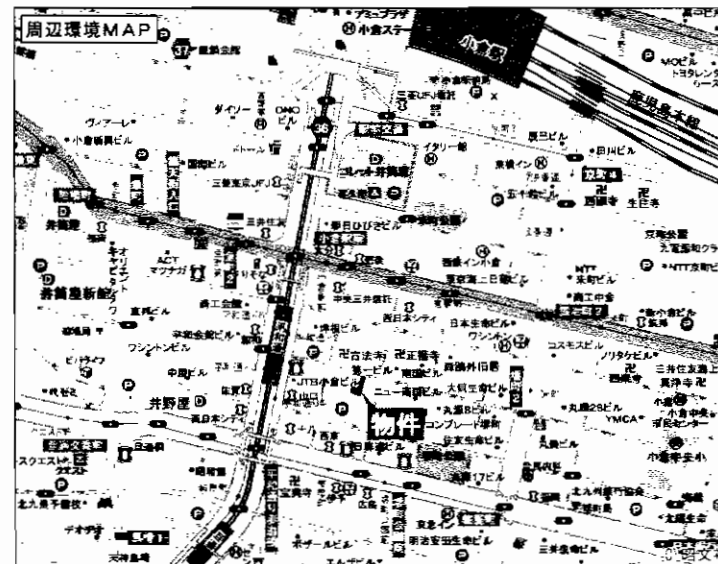

最寄駅	JR小倉駅		
賃貸条件	賃料	左図	
	条件	左図	
物件所在地	北九州市小倉北区堺町1丁目4番 (地番)1丁目49-1		
交通	鹿児島本線小倉駅 徒歩7分		
建物	建物名	堺町店舗	
	構造・規模	鉄骨造2階建1・2階部分	
使用部分面積	1F	142.02m ² (42.96坪)	
	2F	144.90m ² (43.83坪)	
築年月	H22年4月完成予定	契約期間	3年
管理費等	なし		
土地面積	181.99m ²	用途地域	商業地域
駐車場	なし		
現況	未完成	引渡日	H22年4月下旬予定
接道状況 (角地・開口)	北側公道幅員約5.5mに約7.6m接面		
本体設備	上下水道・都市ガス		
各戸設備			
備考			

アットホーム・ファクトシート (不動産情報流通システム専用物件資料)



図面コード: L1169330

物件番号: 76320094-2



福岡県知事免許(6)第10747号 (社)福岡県宅地建物取引業協会会員

株式会社 **不動産バンク**

北九州市小倉北区米町1丁目5番18号(第15エルザビル1F)

8093(512)1655

FAX093(521)3429



★
※当
※社
※サ
※イ
※ト
※は
※こ
※ち
※ら
※か
※ら
※!!

客付会社様へ

広告費0.5ヶ月分
広告転載要確認

手数料	0%	100%
手数料	0%	100%

■取引態様: 媒介
■情報公開日: 21.12.2

物件所在
福岡
小倉北区
堺町

理研ビル

小倉北区吉野町

国道3号線に面し、利便性良し♪♪

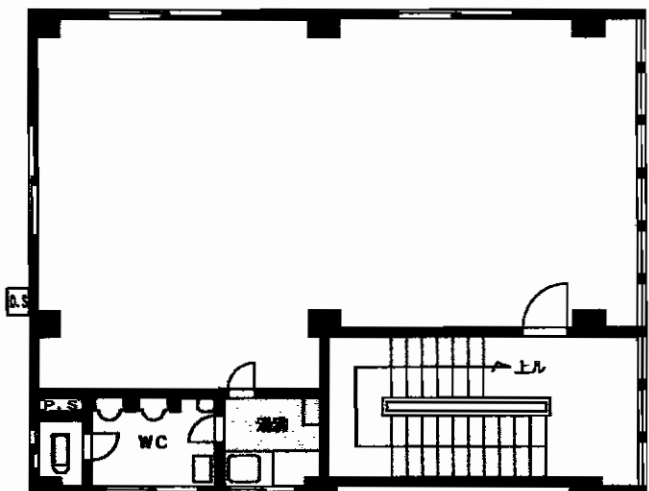

2F・4F

事務所!学習塾!
その他業種
ご相談ください☆☆

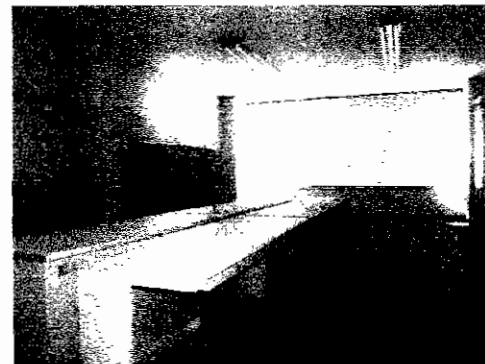

2F 備品(デスク、パーテーション、ロッカー)有り。
パイプ椅子、ホワイトボード、棚
ご希望であれば、サービス品として使用して頂いても構いません。

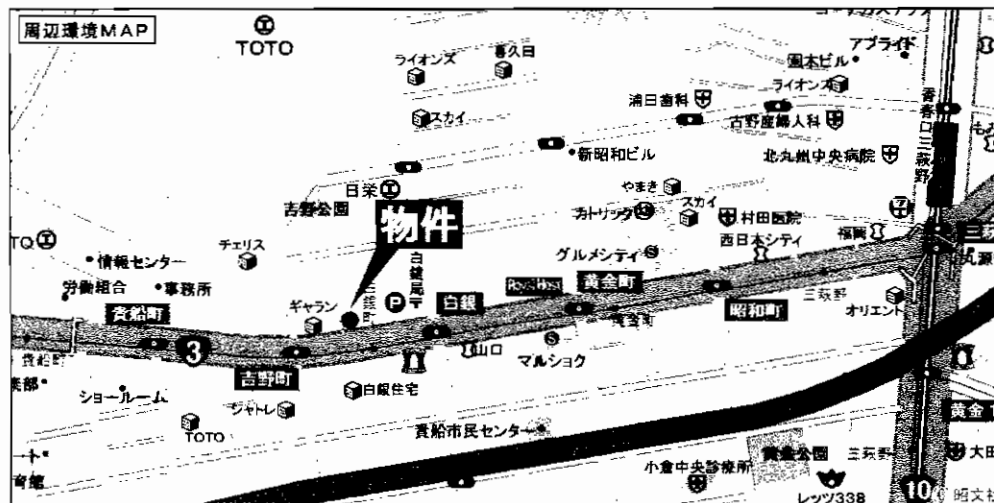

最寄駅 モノレール香春口三萩野駅

賃料 2F:105,000円(税込)4F:67,500円(税込)

敷金1ヶ月、礼金2ヶ月

物件所在地 北九州市小倉北区吉野町11-24

交通 西鉄バス白銀町停 徒歩1分

建物名 理研ビル

構造・規模 鉄筋コンクリート造5階建2,4階部分

使用部分積 2F:74.72m²(22.60坪)

4F:74.72m²(22.60坪)

築年月 昭和40年6月 契約期間 2年

管理費等 無

土地面積 用途地域

駐車場 近隣 10,500円

現況 空 引渡日 相談

接道状況(角地・間口)

本体設備 エアコン・トイレ・キッチン

各戸設備 プロパンガス・電気

備考 ●内装は成約次第取りかかります
内装内容
・壁塗装
・床(業種によって異なります)CFなど
その他ご相談下さい

アットホーム・ファクトシート(不動産情報流通システム専用物件資料)



図面コード: L F 1183125 物件番号: 7 6 3 2 0 0 2 4 - 1



福岡県知事免許(6)第10747号 (社)福岡県宅地建物取引業協会会員

株式会社 **不動産バンク**

北九州市小倉北区米町1丁目5番18号(第15エルザビル1F)

☎093(511)4750

FAX093(521)3429



★
携帯サイトは
こちらをクリック
してください

客付会社様へ

広告転載不可

手数料	仲介料	0%	100%
手数料	手数料	0%	100%

■取引態様: 媒介

■情報公開日: 21. 11. 30

物件所在
福岡
小倉北区
吉野町

☆小倉市街の中心地!!
優れた利便性で諸事便利!
☆隣接店舗も盛業中です♪

機能的なオフィス 金融機関駅前に充実

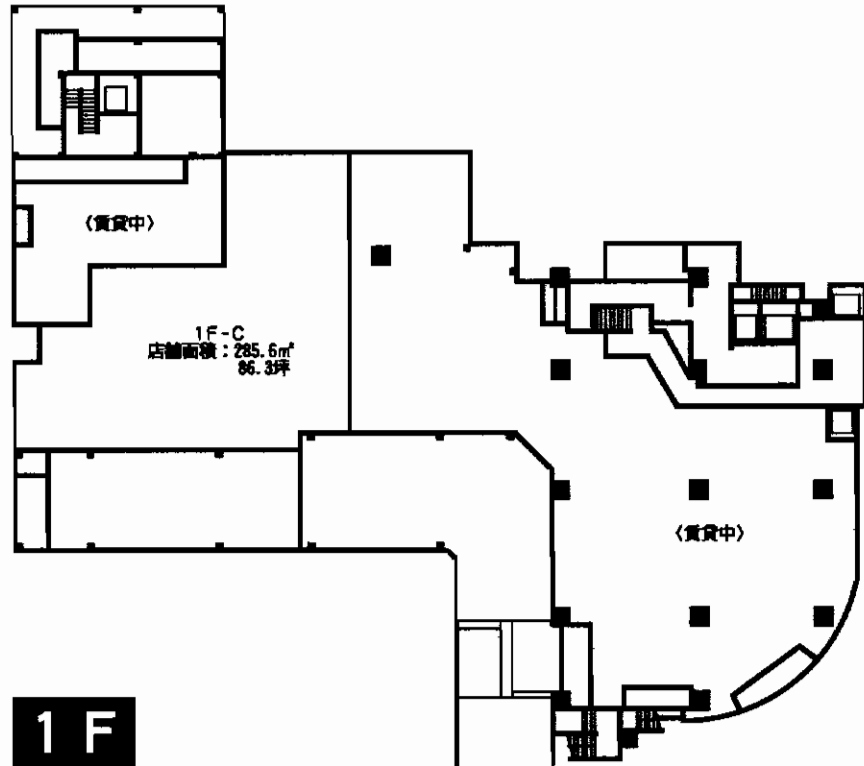

のミニトマールタワー



鹿見島本線
「JR小倉」駅徒歩7分



最寄駅	JR小倉駅		
賃貸条件	賃料 2,157,500 円 (25,000円/坪) 敷金 10 ヶ月		
物件所在地	北九州市小倉北区船場町128-2		
交通	JR鹿見島本線小倉駅 徒歩7分		
建物	建物名	No.63オリエントキャピタルプラザ	
	構造・規模	HRC造20階建1階部分	
	使用部分面積	285.6m ² (86.3坪)	
築年月	平成19年10月	契約期間	3年
管理費等	共益費:172,600円		
土地面積	約1,826m ²	用途地域	商業地域
駐車場	隣接コインパーキング有り		
現況	空	引渡日	即
接道状況 (角地・間口)			
本体設備			
各戸設備			
備考	◎分割貸し相談可 ・最低保証付歩合方式 ※売上の10% ※最低保証:(12,000円/坪)		

アットホーム・ファクトシート (不動産情報流通システム専用物件資料)



図面コード: L1169319

物件番号: 76310480-2

福岡県知事免許(12)第2626号 (社)福岡県宅地建物取引業協会
榎本ビル商事株式会社

北九州市小倉北区紺屋町1番12-201号
8093 (531) 4488
FAX093 (531) 4480



★当社
携帯サイトは
こちらから!!

客付会社様へ
広告の料金に相当する額
賃料の50%迄相談
広告転載要確認

手数料	手取料	0%	100%
	仲介料	0%	100%

■取引態様: 媒介
■情報公開日: 21. 11. 30

物件所在
福岡
小倉北区
船場町



 ☆小倉市街の中心地!!
 優れた利便性で諸事便利!
 ☆分割貸し相談可能です♪

機能的なオフィス 金融機関駅前に充実

JR小倉駅
 徒歩7分



鹿児島本線
 「JR小倉」駅徒歩7分

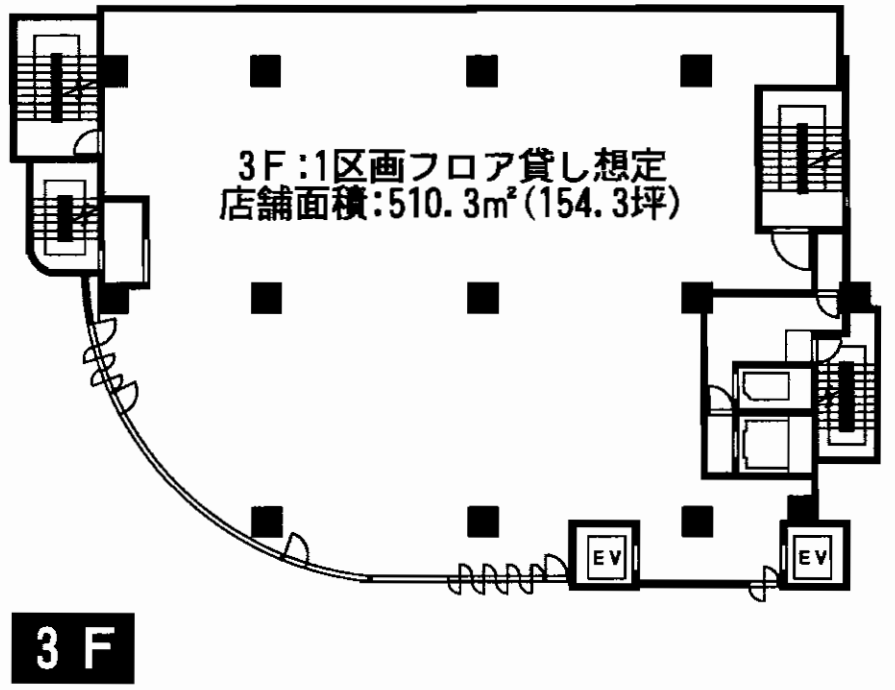

最寄駅	JR小倉駅		
賃貸条件	賃料 1,543,000 円(10,000円/坪) 敷金 10 ヶ月		
物件所在地	北九州市小倉北区船場町128-2		
交通	JR鹿児島本線小倉駅 徒歩7分		
建物名	No.63オリエントキャピタルプラザ		
	構造・規模	HRC造20階建3階部分	
使用部分面積	510.3m ² (154.3坪)		
築年月	平成19年10月	契約期間	3年
管理費等	共益費:308,600円		
土地面積	約1,826m ²	用途地域	商業地域
駐車場	隣接コインパーキング有り		
現況	空	引渡日	即
接道状況(角地・開口)			
本体設備			
各戸設備			
備考	◎分割貸し相談可		

アットホーム・ファクトシート (不動産情報流通システム専用物件資料)



図面コード: L1169319 物件番号: 76310479-2

福岡県知事免許(12)第2626号 (社)福岡県宅地建物取引業協会
榎本ビル商事株式会社

北九州市小倉北区紺屋町1番12-201号
☎093(531)4488
FAX093(531)4480



★当社
 携帯サイトは
 こちらから!!

客付会社様へ
 広告の料金に相当する額
 賃料の50%返相談
 広告転載要確認

手数料	手取料	0%	仲介	100%
	食地の割合	0%	仲介	100%
	手数料	0%	仲介	100%
	手数料	0%	仲介	100%

■取引態様: 媒介
 ■情報公開日: 21. 11. 30

物件所在
 福岡
 小倉北区
 船場町

☆年内賃料フリーレント☆

号室	面積	家賃(共益費)	現況
502号	約18.30坪(60.52㎡)	50,000円(5,000円)	空
801号	約28.48坪(94.00㎡)	78,000円(5,000円)	空
902号	約18.30坪(60.52㎡)	53,000円(5,000円)	空
1004号	約19.33坪(63.82㎡)	56,000円(5,000円)	空
1201号	約20.19坪(66.76㎡)	58,000円(5,000円)	空
1301号	約20.19坪(66.76㎡)	59,000円(5,000円)	空
1303号	約16.86坪(55.65㎡)	49,000円(5,000円)	空
1304号	約19.33坪(63.82㎡)	57,000円(5,000円)	空

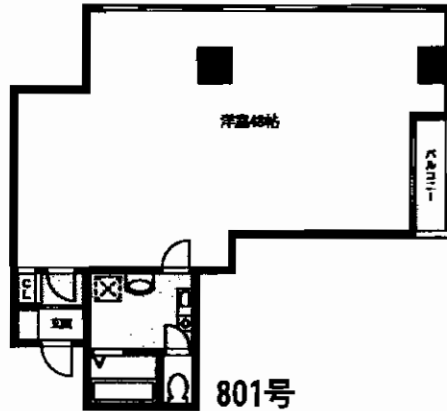
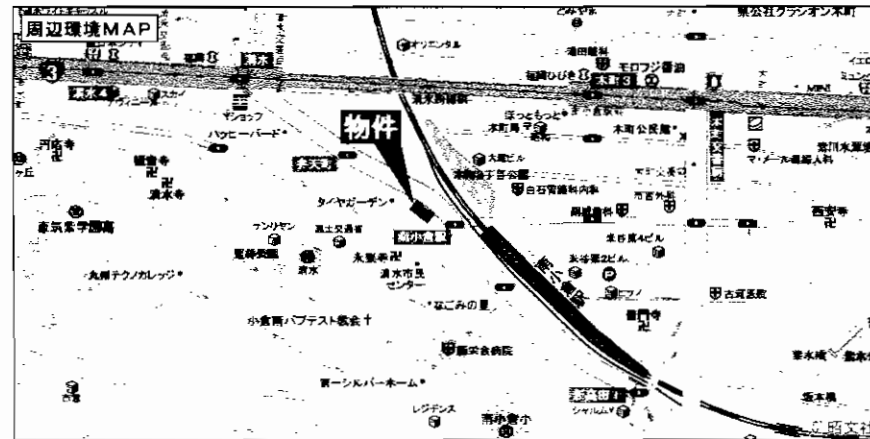

801号

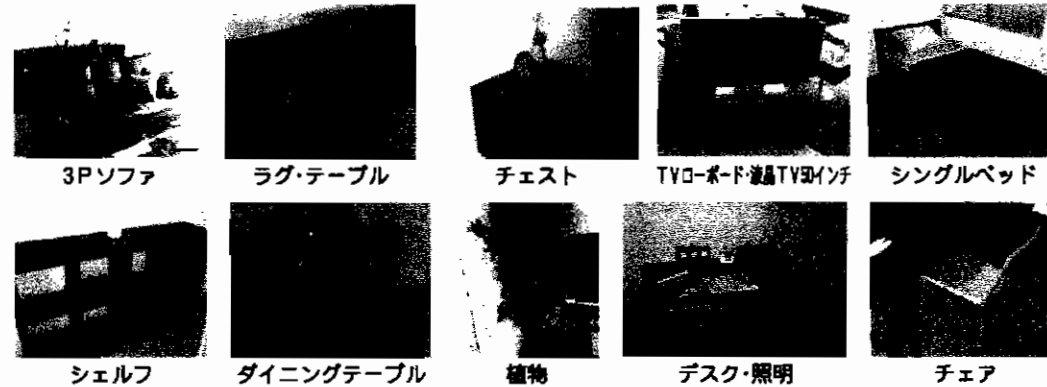

※レイアウト参考例 ※写真はイメージです!

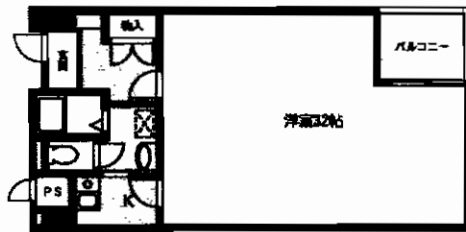

1201号・1301号

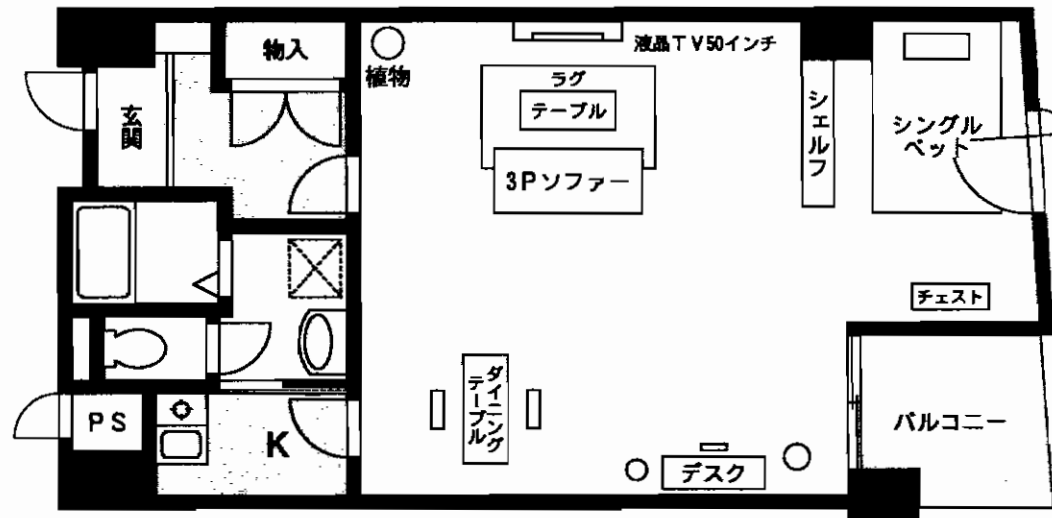

※間取図と現況が異なる場合は現況優先と致します。

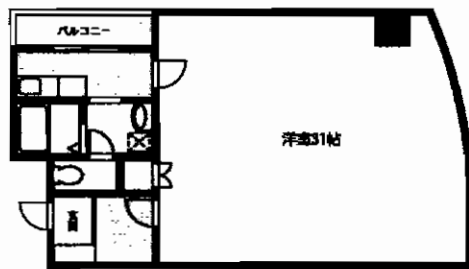

1004号・1304号

貸住居業務所新

J R 南小倉駅

1 K

賃料 **49,000円~78,000円**

敷金**0**ヶ月 礼金**0**ヶ月(退去時実費)

物件所在地	北九州市小倉北区弁天町5-2		
交通	J R 日豊本線南小倉駅 徒歩2分		
建物	建物名	内山南小倉駅前ビル	
	構造・規模	S R C 造13階建	
	使用部分面積	左記参照	
	間取内訳		
築年月	平成4年11月	契約期間	2年
管理費等	5,000円		
駐車場	1台8,400円(税込)(立体P)		
現況	表参照	入居日	即
本体設備	E V		
各戸設備	エアコン(業務用)・インターホン		
保険等	加入義務要		
備考	現状と間取の相違は現状を優先します。 SOHO使用可。 年内賃料フリーレント!!		

アットホーム・ファクトシート (不動産情報流通システム専用物件資料)



図面コード: L F 1179320 物件番号: 7 6 3 1 0 4 8 3 - 1

福岡県知事免許(1)第15497号

ウチヤマグループ (株)ボナー

〒802-0044 福岡県北九州市小倉北区熊本2-10-10

☎093(551)0008

FAX093(531)7577

客付会社様へ

広告の料金に相当する額
2ヶ月迄相談
広告可

手数料	手取料	0%	100%
手数料	手取料	0%	100%

■取引態様: 媒介
■情報公開日: 21.12.2

物件所在
福岡
小倉北区
弁天町

☆小倉の中心☆京町銀天街アーケード内☆

ちゅうぎん通りから50m!!

- ★1棟貸ビル
- ★3F建
- ★208.55m²

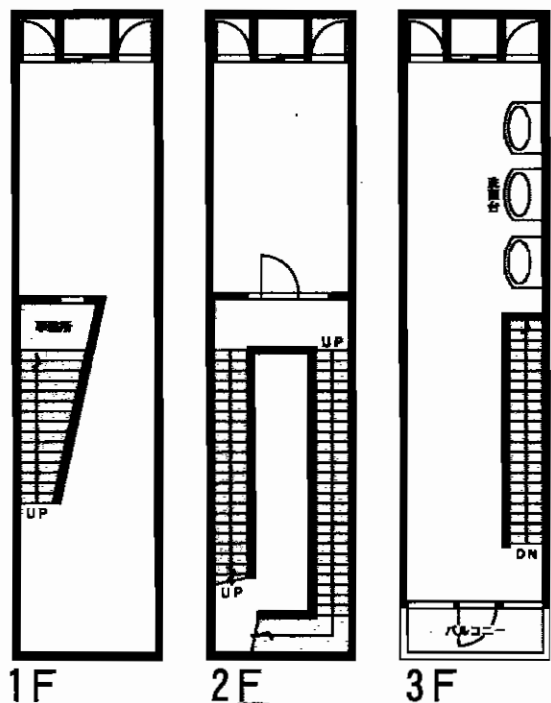

賃料
399,000円

ブティック・美容室等
に最適!!

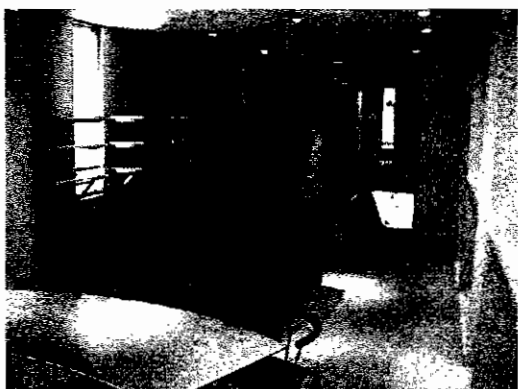

最寄駅	JR小倉駅		
賃貸条件	賃料	399,000円(税込)	
		敷金6ヶ月(3)	
物件所在地	北九州市小倉北区京町1丁目5番9号		
交通	JR鹿児島本線小倉駅 徒歩4分(300m)		
	西鉄バス魚町停 徒歩2分(100m)		
建物	建物名		
	構造・規模	S造3階建	
使用部分面積	延べ208.55m ²		
	1F83.42m ² 2F41.71m ² 3F83.42m ²		
築年月	平成7年1月	契約期間	5年
管理費等	なし		
土地面積	106.21m ² (32.12坪)	用途地域	商業地域
駐車場	なし		
現況	空	引渡日	即
接道状況(角地・開口)	北側アーケード		
本体設備	上下水道・都市ガス		
各戸設備			
備考	即営業可能です!!		

アットホーム・ファクトシート(不動産情報流通システム専用物件資料)



図面コード: L1169330

物件番号: 76320096-2

福岡県知事免許(7)第8852号 (社)福岡県宅地建物取引業協会会員

ERUZA 株式会社 エルザ

北九州市小倉北区米町1丁目5番18号(第15エルザビル1F)

093(521)3333(代)

FAX093(521)3429

担当:中



★
このサイトは
こちらから!!

客付会社様へ

広告の料金に相当する額
1ヶ月迄相談
広告掲載可!!

手数料	0%	100%
手数料	0%	100%

■取引態様: 貸主
■情報公開日: 21.12.2

物件所在
福岡
小倉北区
京町

**ちくてつ
通谷電停より徒歩5分**

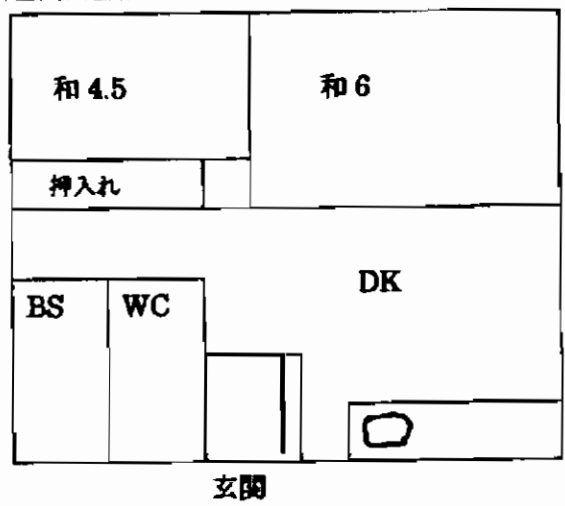
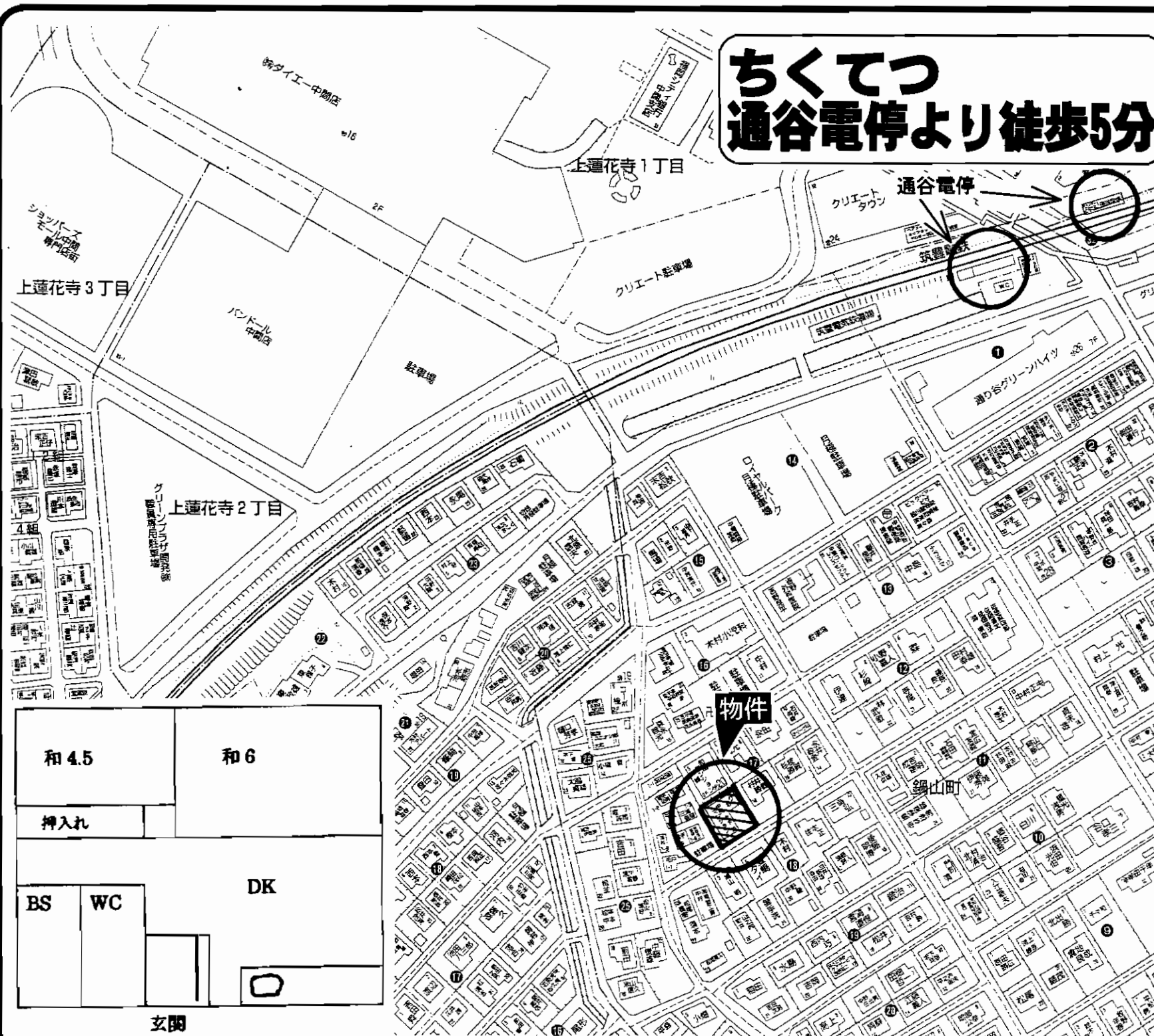

貸アパート

最寄駅 **筑豊電鉄通谷駅**

間取タイプ **2DK**

賃料 **35,000円**

敷金**3**ヶ月(敷引**3**ヶ月)

物件所在地	中間市鍋山町17-20	
交通	筑豊電鉄通谷駅 徒歩5分	
建物	建物名	中央マンション10号室
	構造・規模	鉄筋コンクリート造2階建2階部分
	使用部分面積	35.35m ²
	間取内訳	和6・和4.5・DK6
築年月	1977年3月	契約期間 2年
管理費等	無	
駐車場	3,000円	
現況	空	入居日 申込後2週間
本体設備	九電・上下水道(水洗完備)・LPG	
各戸設備		
保険等	契約期間2年間 保険料金13,000円	
備考	鍵交換代9,450円	

アットホーム・ファクトシート (不動産情報流通システム専用物件資料)



物件番号 76320056-4

福岡県知事免許(6)第9774号 (社)福岡県宅地建物取引業協会会員

西友地所

〒806-0055 北九州市八幡西区幸神2丁目2-20

☎093(621)3452

FAX093(621)3480

客付会社様へ

広告転載不可

手数料	手取料	0%	仲介料	100%
	手数料	0%	仲介料	100%

■取引態様: 媒介
■情報公開日: 21.12.1

物件所在
福岡
中間市
鍋山町

ハイビス I [賃貸アパート]

JR鹿児島本線海老津駅徒歩5分

- 賃料 / 58,000円
- 敷金 / 1ヶ月(1)
- 駐車場 / 2台付 無料
- 間取り / 2LDK
- 所在地 / 遠賀郡岡垣町大字海老津1丁目12-12
- 構造 / 木造2階建2階
- 築年月 / 2002年9月
- 設備 / 給湯・シャワー・バルコニー・庭
パラボラ・エアコン・フローリング
シャンブードレッサー
- 現況 / 空室
- 契約期間 / 2年(自動更新)
- 保険等 / 要加入 ※全保連要加入
- 備考 / TVインターホン・ペアガラス
- 共益費 / 無
- 面積 / 53.7㎡
- 入居日 / 即

照明付・システムキッチン・エアコン1台付
24時間換気システム

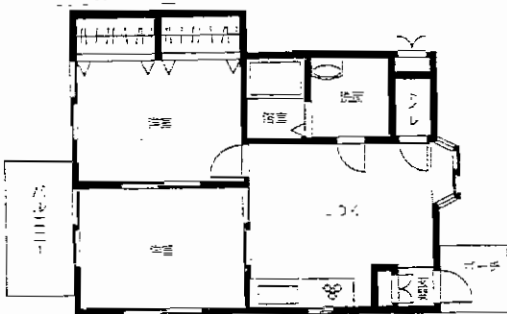

空室: C2・B2
(12月頃)

ヴィラージュ [賃貸アパート]

西鉄バス海老津台入口停徒歩5分

- 賃料 / 57,000円・58,000円(ロフト付)
- 敷金 / 1ヶ月(1)
- 駐車場 / 2台付(3,000円)
- 間取り / 2LDK
- 所在地 / 遠賀郡岡垣町野間3丁目10-7
- 構造 / 木造2階建2階
- 築年月 / 2001年3月
- 設備 / 給湯・シャワー・バルコニー・パラボラ
フローリング・シャンブードレッサー
CATV(J-COM)
- 現況 / 空室
- 契約期間 / 2年(自動更新)
- 保険等 / 要加入 ※全保連要加入
- 備考 / TVインターホン・ペアガラス・駐車場有
- 共益費 / 無
- 面積 / 66.00㎡
- 入居日 / 即

照明付・システムキッチン・エアコン1台付
24時間換気システム・1Fのみウッドデッキ、専用庭有リ

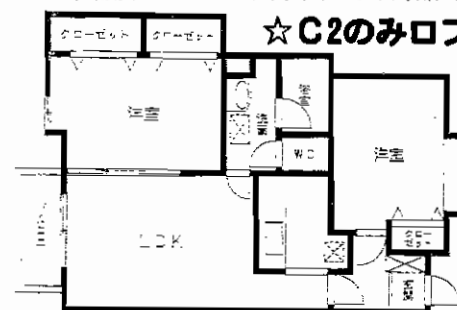

空室: A2・C2 (ロフト付)

★全面リフォーム済み!
(H20年12月)

☆C2のみロフト付!!

ウッドフィールド [賃貸アパート]

JR鹿児島本線海老津駅徒歩3分

- 賃料: 52,000円 103号 48,000円
- 敷金: 1ヶ月(1)
- 駐車場: 1台付 無料
- 間取り: 2DK
- 所在地: 遠賀郡岡垣町海老津駅前10-2
- 構造: 軽量鉄骨造2階建1・2階部分
- 築年月: 1996年8月
- 設備: 給湯・シャワー・バルコニー(2F)、テラス(1F)、
電気、上下水道、LPガス
- 現況: 空室
- 契約期間: 2年間(自動更新)
- 備考: 海老津小・岡垣中校区
- 共益費: 無
- 種目: 賃貸アパート
- 面積: 39.05㎡
- 入居日: 即入居可
- 保険等: 2年15,000円
- ※全保連要加入

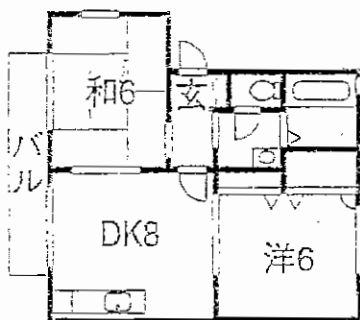

空室: 101・102・103・202

岡垣の中心部買物・通勤に
便利です!!

プレミールII [賃貸アパート]

西鉄バス海老津台入口停徒歩2分

- 賃料: 57,000円
- 敷金: 1ヶ月(1)
- 駐車場: 2台付(3,000円)
- 間取り: 2LDK
- 所在地: 遠賀郡岡垣町大字野間
- 構造: 木造2階建1階部分
- 築年月: 2000年6月
- 設備: 給湯・シャワー・バルコニー・
フローリング・シャンブードレッサー
- 現況: 空室
- 契約期間: 2年間(自動更新)
- 備考: インターホン・ペアガラス
- 共益費: 無
- 面積: 66.00㎡
- 入居日: 即
- 保険等: 2年19,000円
- ※全保連要加入

照明付・システムキッチン ☆ケーブルテレビ対応!!
24時間換気システム・1Fウッドデッキ

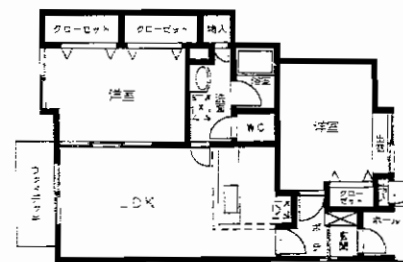

空室: B-1・D-1・A-1

☆コンビニ迄徒歩1分!!
☆住環境良好です♪

アットホーム・ファクトシート (不動産情報流通システム専用物件資料)



図面コード: MF1172330 物件番号 76320076-5

福岡県知事免許(2)第14979号 (社)福岡県宅地建物取引業協会会員

有限会社未来建託

http://www.miraikentaku.com
fudousan@miraikentaku.com

福岡県遠賀郡岡垣町桜台14番10号
☎093(281)4333
FAX093(282)1746



★当
社携
帯サ
イト
は!!

客付会社様へ

広告転載要確認

手数料	手取の割合	0%	賃料の割合	100%
手数料	手取の割合	0%	賃料の割合	100%
■取引態様: 媒介				
■情報公開日: 21.12.2				

物件所在
福岡
遠賀郡
岡垣町

J R小倉駅 徒歩10分!!

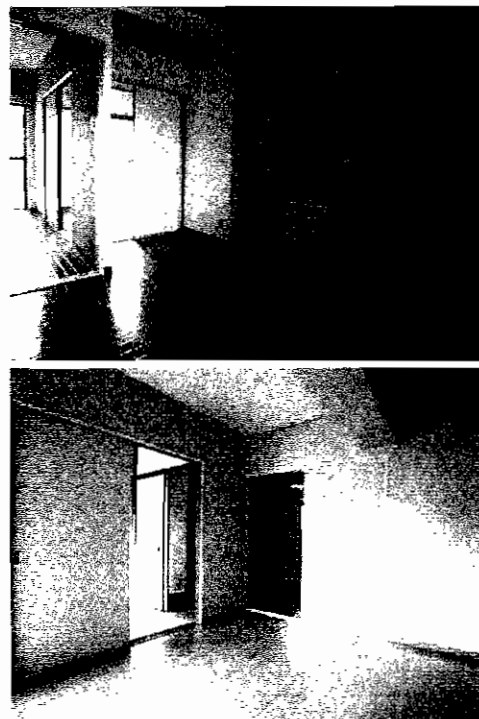

401号
50,000円

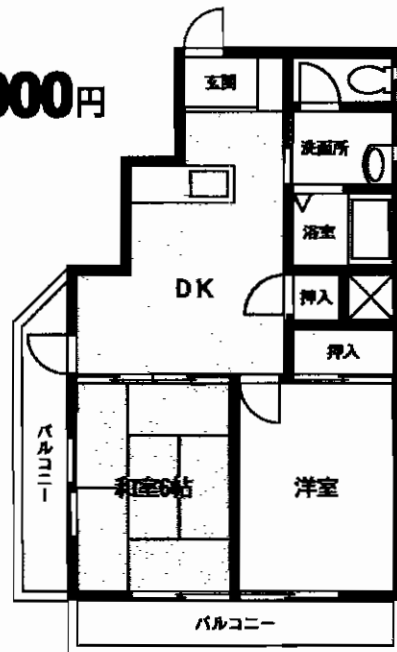

202号
45,000円

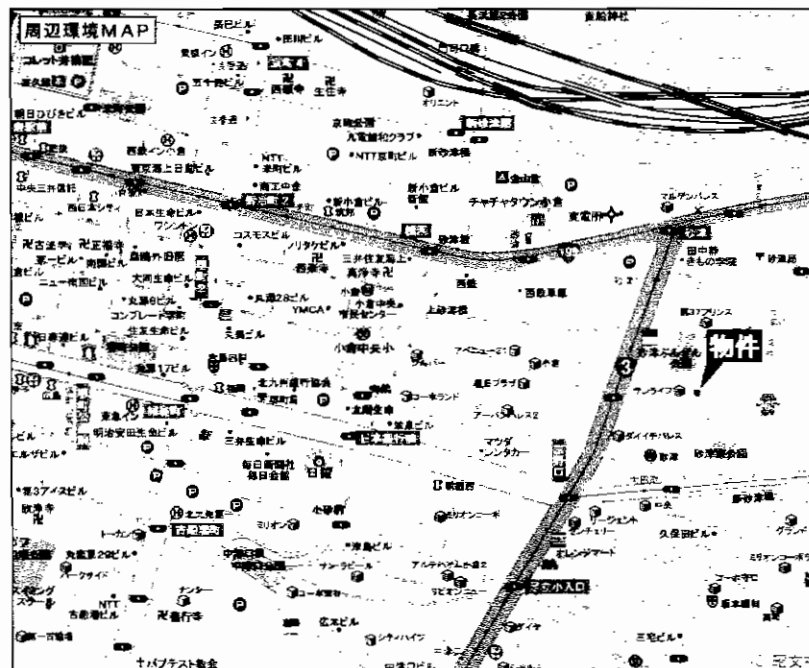
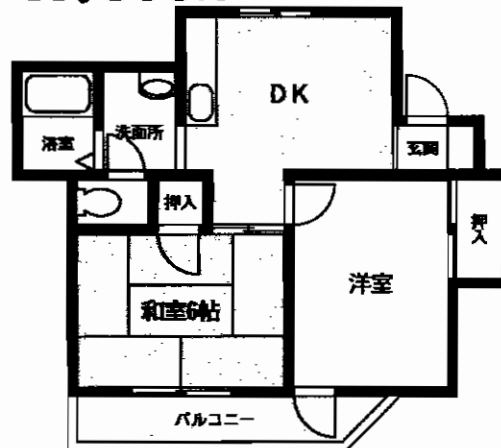

南向き! 日当り良好!!
♥ 諸事便利!! 新婚さんに最適です!!

- ☆コンビニ徒歩2分!!
- ☆光ケーブル対応!!
- ☆チャチャタウン小倉徒歩圏内です!!
- ☆オートロック付!!
- ☆浴室乾燥機付!!

賃貸マンション

J R小倉駅

2DK

賃料 **45,000円~50,000円**

敷金**1ヶ月**(敷引**1ヶ月**)

物件所在地 北九州市小倉北区砂津2丁目11-38

交通 西鉄バス砂津1丁目停 徒歩3分

建物名 ピナルーベル

構造・規模 RC造7階建4階部分

使用部分面積 37.24m²

間取内訳

築年月 S62年11月 契約期間 2年

管理費等 5,000円

駐車場 有 1台12,600円(普)・8,400円(軽)

現況 空 入居日 即

本体設備 オートロック・エレベーター

各戸設備 浴室乾燥機・給湯・シャワー

保険等 加入義務要

備考 総戸数:12戸
保証料・鍵交換
消毒・用紙代別途

アットホーム・ファクトシート (不動産情報流通システム専用物件資料)



図面コード: L F 1132827 物件番号: 7 6 3 2 0 0 3 8 - 3



福岡県知事免許(6)第10713号

平和興産 有限会社



北九州市小倉北区砂津2丁目5番20号 平和ビル1階

TEL 093 (533) 2288

FAX 093 (533) 2289

客付会社様へ

広告の料金を相当する額
1ヶ月迄相談
広告可!!

手数料	手数料の割合	0%	100%
手数料	手数料の割合	0%	100%

■取引態様: 媒介
■情報公開日: 21. 12. 1

物件所在
福岡
小倉北区
砂津

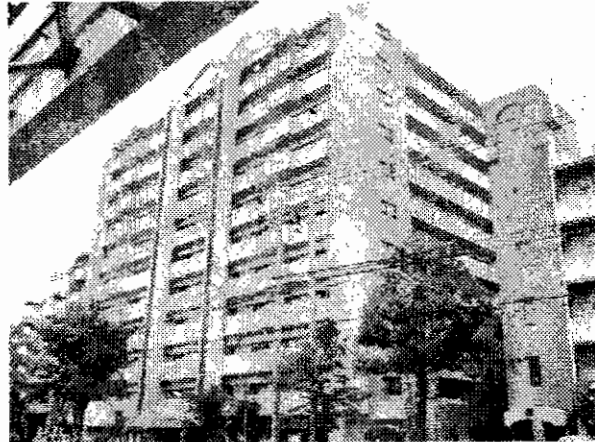

 ★最上階!角部屋!!
 ★コンビニ至近!
 諸事便利!!
 ★交通アクセス良好!!

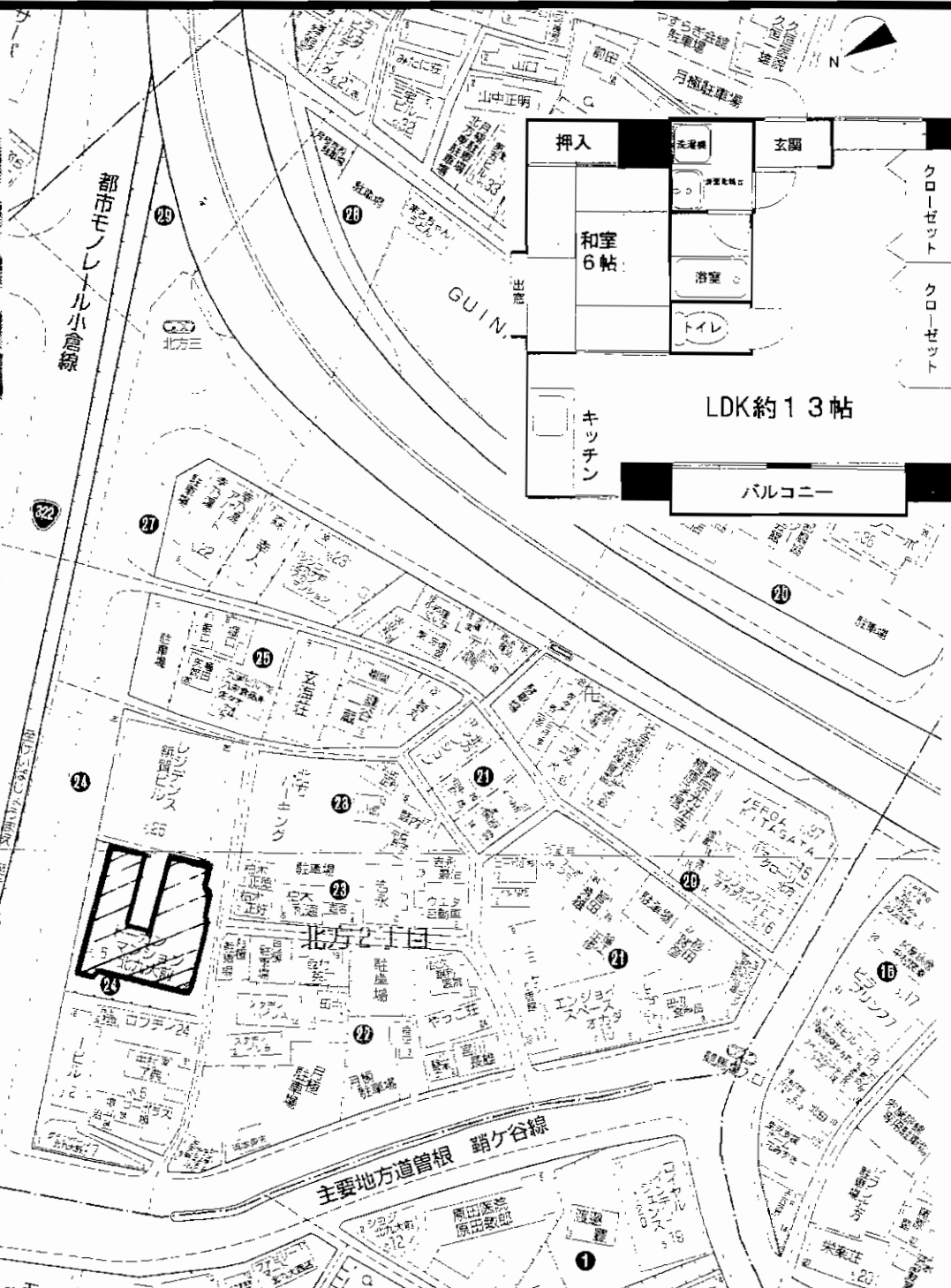

賃貸マンション

モノレール北方駅

1LDK

賃料 **60,000円**

敷金**1ヶ月(実費)**

物件種目	賃貸マンション		
最高駅	モノレール北方駅		
間取タイプ	1LDK		
賃貸条件	賃料 60,000円 敷金 1ヶ月(実費)		
物件所在地	北九州市小倉南区北方2丁目24-10		
交通	モノレール北方駅 徒歩2分		
建物	建物名	トーカンマンション北九大前	
	構造・規模	SRC造11階建11階部分	
	使用部分面積	55.6㎡	
間取内訳	和6帖・LDK13帖		
築年月	平成2年2月	契約期間	2年
管理費等	8,000円		
駐車場	近隣有8,400円		
現況	空家	入居日	即時
本体設備	EV・オートロック		
各戸設備	エアコン・三口ガスコンロ		
保険等	要2年20,000円		
備考	広告有効期限:12月末日迄		

◆**管理人常駐**◆**新婚さんにオススメ!**◆**悠々と一人暮らしの方も!**

アットホーム・ファクトシート (不動産情報流通システム専用物件資料)



図面コード: MF1132828 物件番号 76320062-5



福岡県知事免許(5)第11054号 社団法人 (社)福岡県宅地建物取引業協会会員
有限会社 エステイト・フェニックス
 〒802-0841 北九州市小倉南区北方4丁目1-11-1F

TEL (093) 941-3210
 FAX (093) 941-5252
<http://www.phenix-web.co.jp>



客付会社様へ
 広告の料金に相当する額
1ヶ月迄相談
広告転載要確認

手数料	手取の割合	0%	仲介料	100%
	手数料の割合	0%	仲介料	100%

■取引態様: 媒介
 ■情報公開日: 21.12.1

物件所在
 福岡
 小倉南区
 北方

プランペル

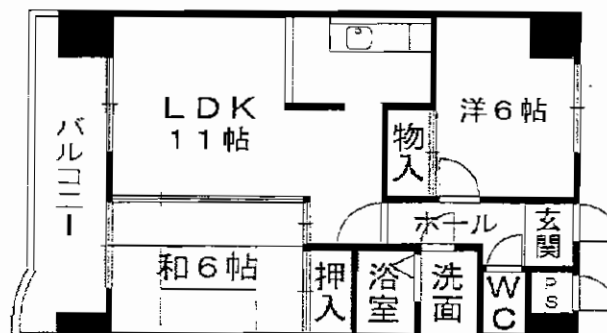
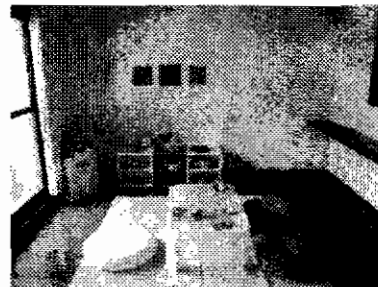
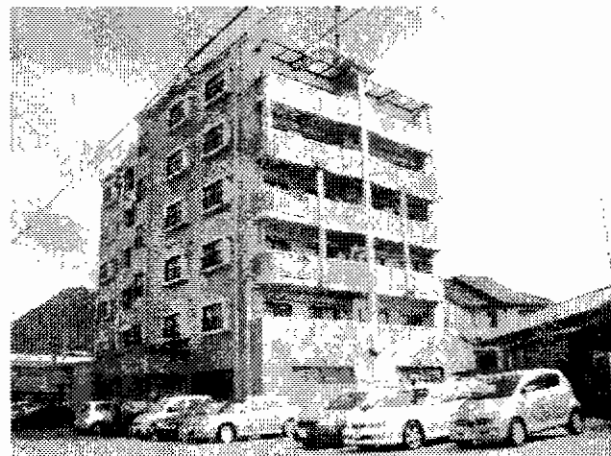

☆追焚き機能付!!
☆リビングにエアコン付いてます!(設備)
☆P2台目取れます!(シャッター付8,000円)

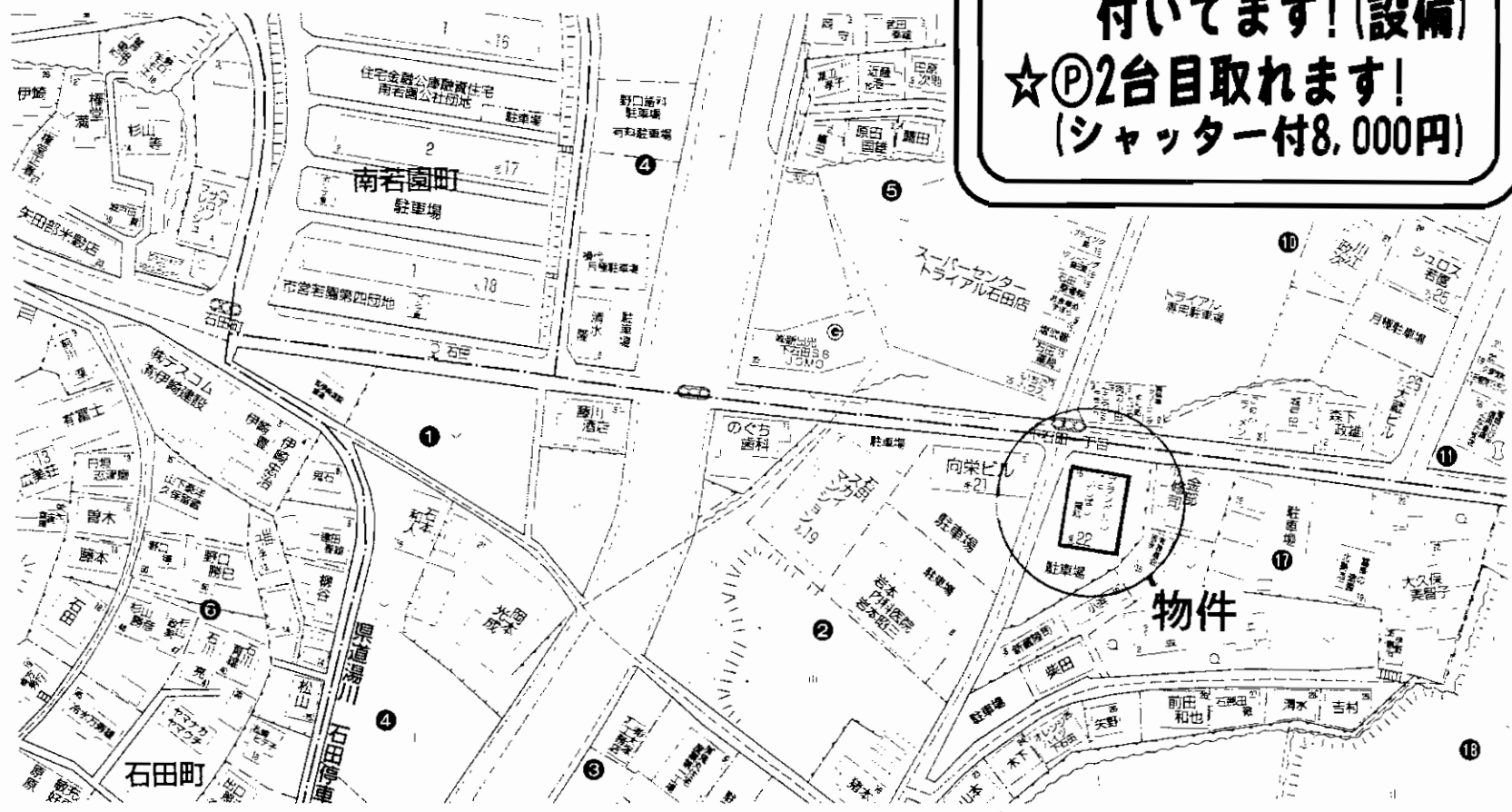

物件種目	賃貸マンション	
最寄駅	J R 石田駅	
間取タイプ	2LDK	
賃貸条件	賃料	65,000円
	敷金	2ヶ月(敷引2ヶ月)
物件所在地	北九州市小倉南区下石田一丁目17-15	
交通	西鉄バス「石田」停 徒歩3分	
建物	建物名	プランペル
	構造・規模	鉄筋コンクリート造6階建5階部分
	使用部分面積	56㎡(向き:東)
	間取内訳	和6 洋6 台11
築年月	1997年3月	契約期間 2年
管理費等	無し	
駐車場	3,000円~5,000円	
現況	空	入居日 即
本体設備	CATV・エレベーター・BSアンテナ・オートロック・インターネット	
各戸設備	配管付(給排水・ガス)・LPG・トイレ・洗面・キッチン・エアコン・冷暖房・ベランダ・シャワー・乾燥機	
保険等	加入義務要	
備考	鍵交換料13,650円 室内消毒料15,750円 横代小学校 横代中学校 オートロック、追焚き機能付き、 2台目駐車場取れます!(シャッター付8,000円) 1F共用部に宅配ロッカーがあります! 光ファイバー(NTT BフレッツVDSL)対応済み(他し、各入居者にて戸別契約が必要)、 適合賃貸住宅認定物件です。(シルバー) エアコン付き・室内用モデルルームあり!	

アットホーム・ファクトシート (不動産情報流通システム専用物件資料)



図面コード: MF1172321 物件番号 76310586-8



福岡県知事(2)第14780号 所属団体 福岡県宅地建物取引業協会
アパマンショップ 株式会社 不動産中央情報センター 本店

北九州市小倉北区東篠崎1丁目5-1
8093 (931) 5196
 FAX093 (951) 1889 担当: 富山、末永

客付会社様へ

手数料	手相の割合	0%	借主	100%
手数料	手配の割合	0%	貸主	100%

■取引態様: 媒介
 ■情報公開日: 21.12.2

物件所在
 福岡
 小倉南区
 下石田

エコ倶楽部嵐山



- ☆◎2台目無料!!
- ☆屋根裏収納付き!!
- ☆浄水器を無償で利用できます
- ☆リビングにエアコン付いてます!(設備)

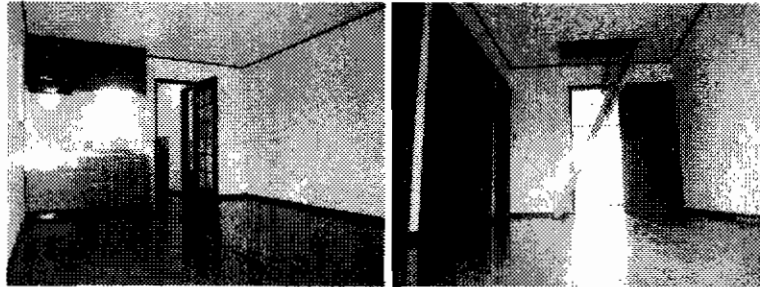
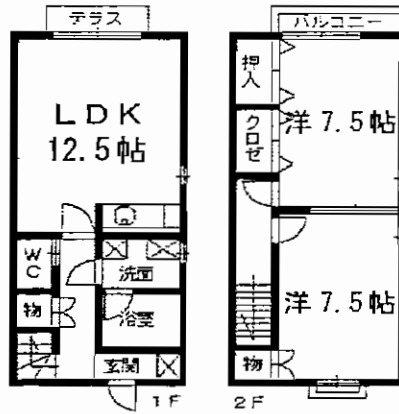

賃貸アパート

モノレール徳力嵐山口駅

2LDK

賃料 **75,000円**

敷金**3ヶ月**(敷引**3ヶ月**)

物件種目	モノレール徳力嵐山口駅	
最寄駅	モノレール「徳力嵐山口」駅 徒歩3分	
間取タイプ	2LDK	
賃料	75,000円	
敷金	3ヶ月(敷引3ヶ月)	
物件所在地	北九州市小倉南区南方五丁目10-13	
建物名	エコ倶楽部嵐山	
構造・規模	木造2階建	
使用部分面積	69.16m ² (向き:北西)	
間取内訳	洋7.5/7.5 台12.5	
築年月	1999年5月	契約期間 2年
管理費等	無し	
駐車場	2台無料	
現況	空	入居日 即
本体設備	CATV	
各戸設備	配管・水道・ガス・電気・エアコン・冷蔵庫・洗濯機・炊飯器・電子レンジ・テレビ・カーペット・フローリング・壁紙・天井・照明器具	
保険等	加入義務要	
備考	礼金換料21,000円 室内消毒料12,600円 広徳小学校 広徳中学校 駐車場2台無料!屋根裏収納付き。 浄水器を無償で利用できます。4ヶ月毎にカートリッジ交換します。(リース料はオーナー負担) リビングにエアコン付いてます!(設備)	

アットホーム・ファクトシート (不動産情報流通システム専用物件資料)



図面コード: MF1172321 物件番号 76310588-8



福岡県知事(2)第14780号 所属団体 福岡県宅地建物取引業協会
パマンショップ 株式会社 不動産中央情報センター 本店

北九州市小倉北区東篠崎1丁目5-1
093(931)5196
 FAX093(951)1889 担当:富山、末永

客付会社様へ

広告費1ヵ月
 広告可

手数料	手取料	0%	100%
手数料	手取料	0%	100%
■取引態様: 媒介			
■情報公開日: 21.12.2			

物件所在
 福岡
 小倉南区
 南方

エクレール大里

3LDK

JR鹿兒島本線

「小森江」駅徒歩7分



- ★南向きバルコニー!日当り良好!!
- ★スーパー&ドラッグストア&コンビニ至近!諸事便利!!
- ★駐車場:7,350円/月額(No.25)

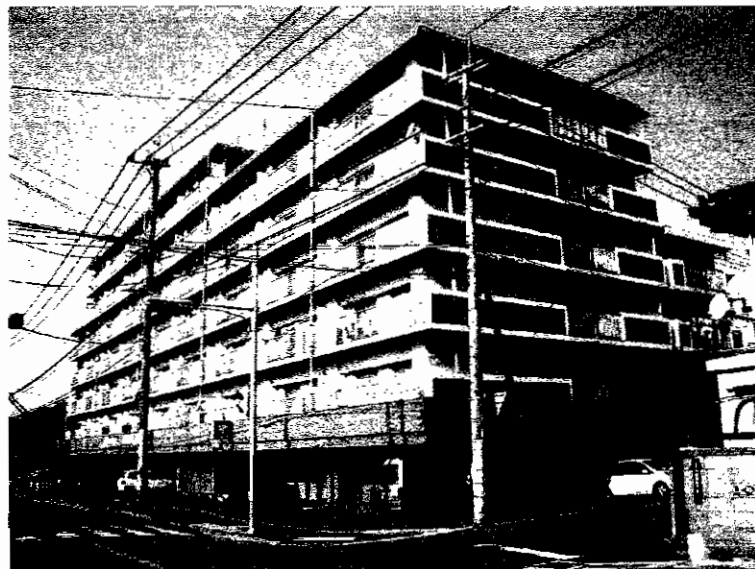
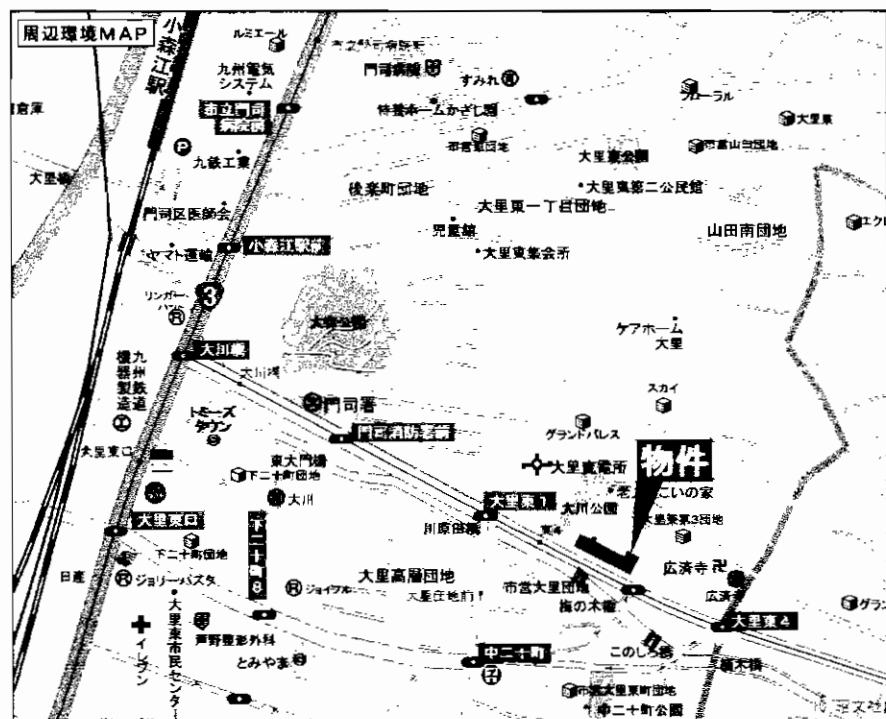

角部屋!!2面バルコニー!!

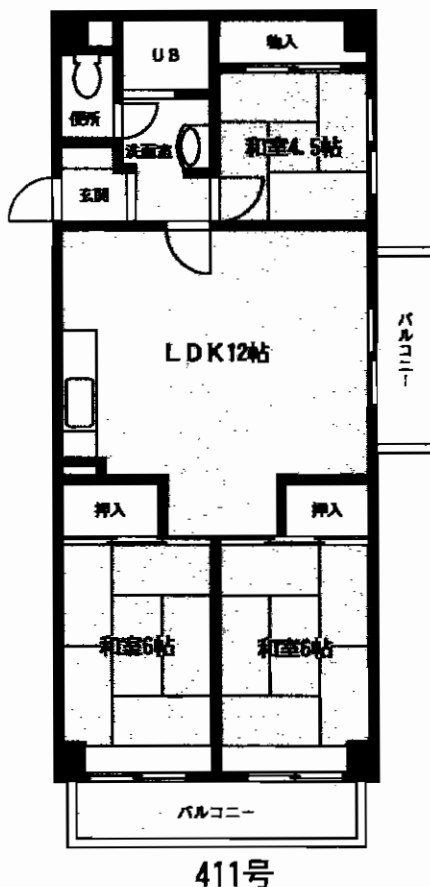

H21年12/中旬内装リフォーム完了予定!

物件種目	賃貸マンション		
最寄駅	JR 小森江駅		
間取タイプ	3LDK		
賃貸条件	賃料	60,000円	
		敷金4ヶ月(3)	
物件所在地	北九州市門司区大里東二丁目15番17-411号		
交通	西鉄バス東4丁目停 徒歩1分		
建物	建物名	エクレール大里	
	構造・規模	鉄筋コンクリート造7階建4階部分	
	使用部分積	72.80m ² バルコニー11.11m ²	
	間取内訳	和6×2・和4.5・LDK12帖	
築年月	昭和61年2月	契約期間	2年
管理費等	3,000円(共益費)		
駐車場	No.25:7,350円/月額		
現況	空	入居日	H21年12月中旬
本体設備	EV		
各戸設備			
保険等	加入義務2年間 料金10,000円		
備考	鍵交換代10,500円 学区:大里東小・戸ノ上中 ベット不可		

アットホーム・ファクトシート (不動産情報流通システム専用物件資料)



図面コード: LT1169330 物件番号: 76320064-3

福岡県知事免許(1)第15684号 (社)福岡県宅地建物取引業協会会員
株式会社 **なかやしき** 不動産事業部
北九州市小倉北区上到津2-3-9

☎093(581)5565
FAX093(581)7502
http://www.nakayashiki-g.co.jp 担当:細川

客付会社様へ

広告費0.5ヶ月

手数料	手取	0%	100%
手数料	手取	0%	100%

■取引態様: 貸主
■情報公開日: 21.12.2

物件所在
福岡
門司区
大里東

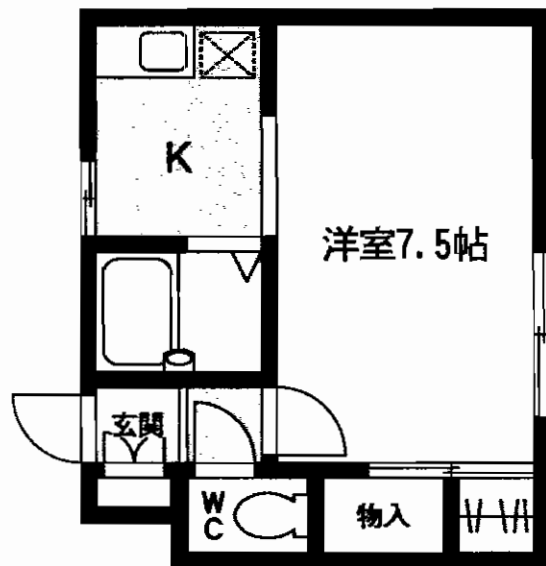

102号

諸事便利な好立地!!

☆スーパー、ドラッグストアー至近!!
☆西鉄バス東門司1丁目停徒歩2分
交通アクセス良好!!

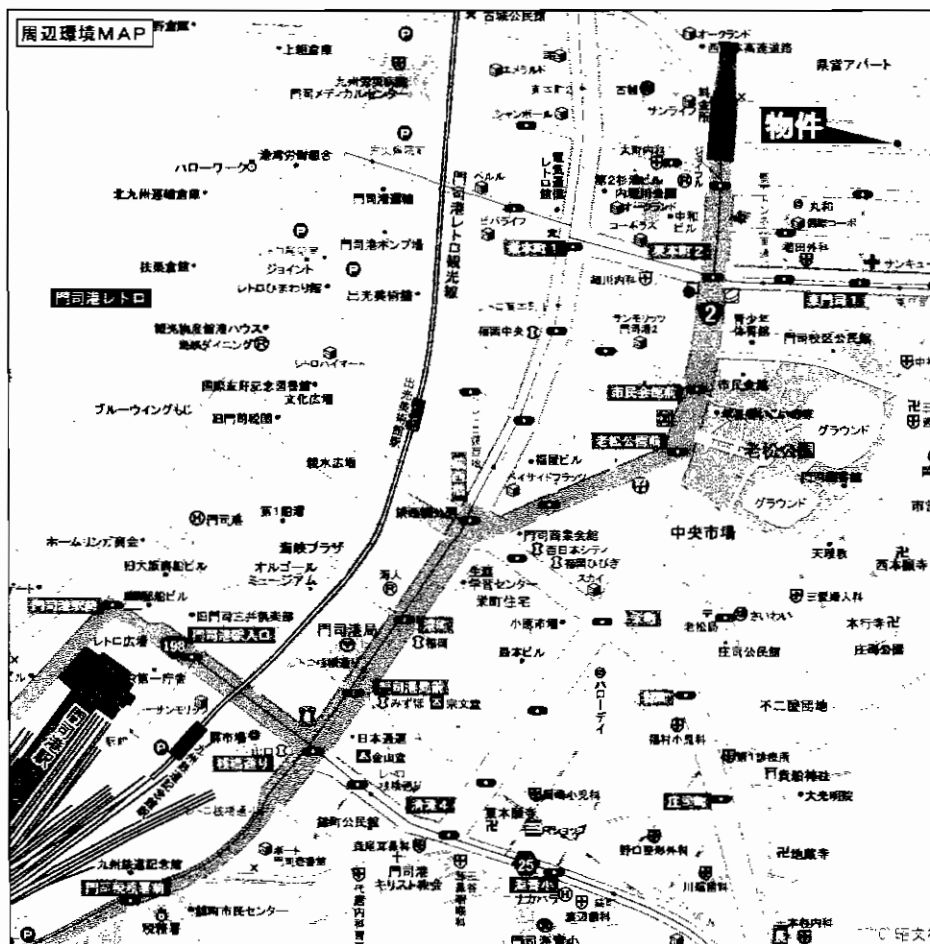

賃貸アパート

西鉄バス東門司1丁目停

1 K

賃料 **37,000円**

敷金**0**・礼金**2**ヶ月

物件所在地 北九州市門司区東門司1丁目17-26

交通 西鉄バス東門司1丁目停 徒歩2分

建物名	サンライズ門司
構造・規模	軽量鉄骨造2階建1階部分
使用部分面積	23m ²
間取内訳	

築年月	1997年10月築	契約期間	2年
管理費等	ナシ		
駐車場	1台空有。7,000円		
現況	空	入居日	即
本体設備			
各戸設備	給湯・シャワー・エアコン・バルコニー		
保険等	要(2年)		
備考	203号室:38,000円 101号室 } :37,000円 102号室 }		

アットホーム・ファクトシート (不動産情報流通システム専用物件資料)



図面コード: LF1132827 物件番号: 76320039-3

不動産の

ミキハウス

福岡県知事免許(3)第13300号 (社)全日本不動産協会会員
〒801-0863 北九州市門司区栄町5-28 第二久藤ビル
☎093(322)1000
FAX093(322)2000



株式会社
ミキハウス

客付会社様へ

広告可
広告費0.5ヶ月

手数料	0%	100%
手数料	0%	100%

■取引態様: 媒介
■情報公開日: 21.11.30

物件所在
福岡
門司区
東門司