

◎解体後、更地渡し◎

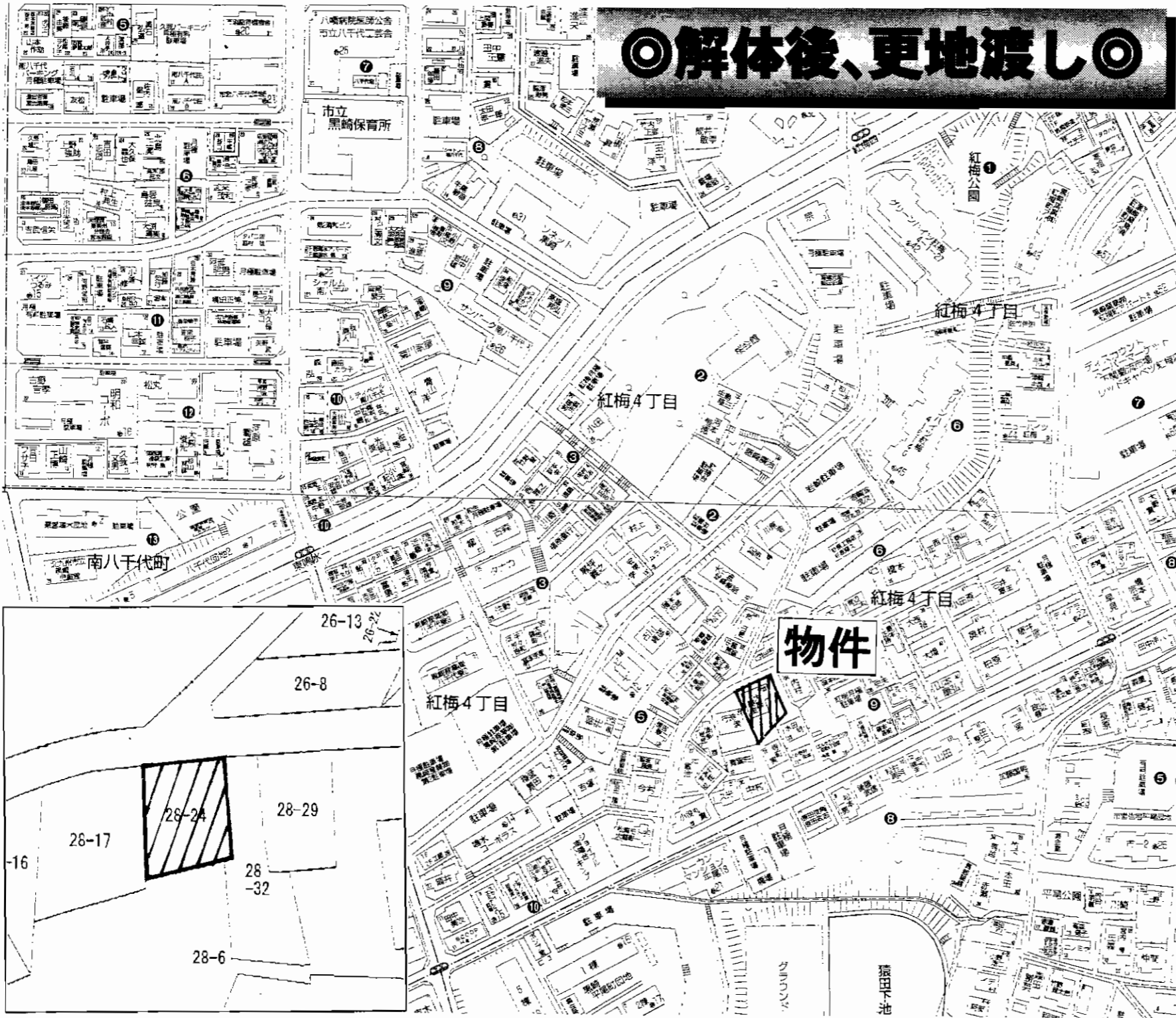

物件種目	売 地		
最適用途	住宅地		
最寄駅	紅梅三丁目バス停		
土地面積	269.79m ² (81.61坪)	ほかに 私道面積	
価格	1,713.6万円	3.3m ² 単 価	21万円
物件所在地	北九州市八幡西区紅梅4丁目9-33		
交通	紅梅三丁目バス停 徒歩5分		
土地権利	所有権	地 目	宅地
都市計画	市街化区域	用途地域	第1種中高層住居専用地域
建ぺい率	60%	容 積 率	200%
他の法令上の制限			
地 勢	平坦		
引渡条件	更地渡し		
現 況	上物有	引 渡 日	相談
接道状況 (角地・間口)	北側舗装道路幅員約6mに面す。		
設 備			
備 考	※解体更地渡し		

八幡西区 売地

号地	面積(坪)	単価	総額	備考
A号地	57.02	210,000円	11,790,000円	済
B号地	57.43	230,000円	13,100,000円	済
C号地	59.59	225,000円	13,400,000円	
D号地	57.78	225,000円	13,000,000円	
E号地	76.87	180,000円	13,820,000円	敷地延長
F号地	74.74	180,000円	13,273,000円	済

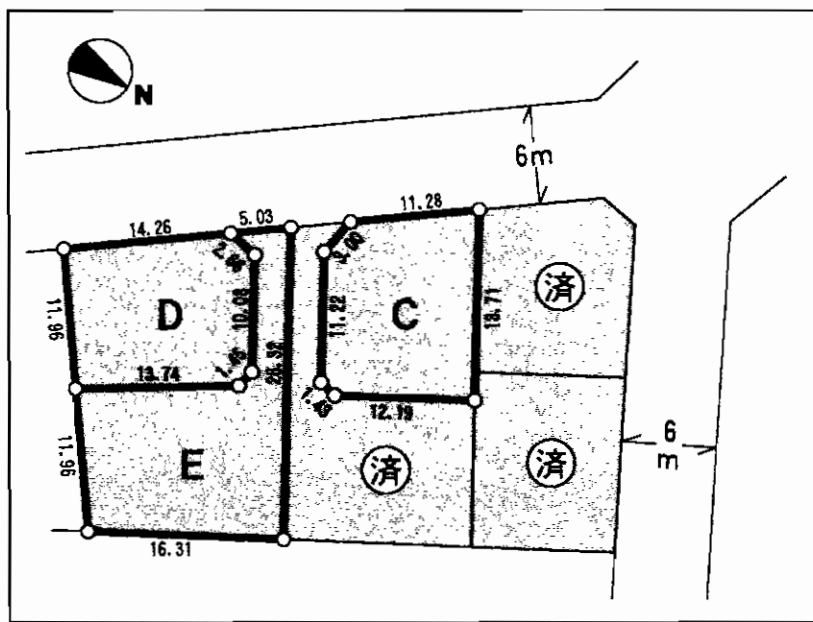

☆建築条件なし☆

☆スーパー・コンビニ近隣に有り!!
 ☆黒畑小・黒崎中学校近く!!
 ☆国道200号線至近!!
 諸事便利な好立地!!

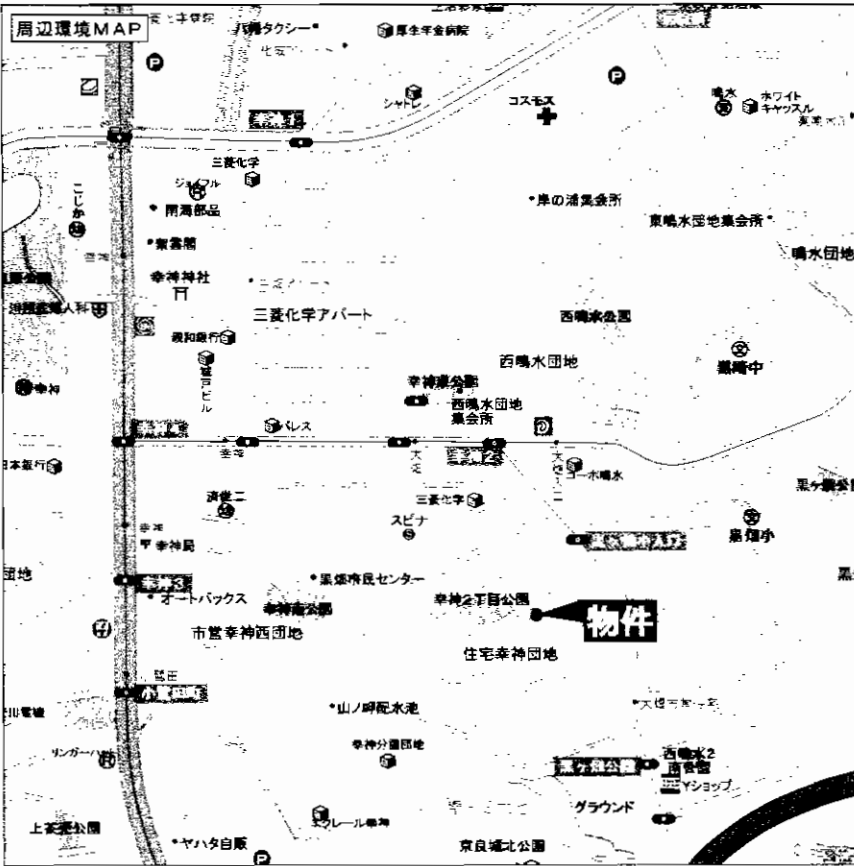

最適用途	一戸建		
最寄駅	JR黒崎駅		
土地面積	① 191.02m ²	ほかに私道面積	
価格	① 1,300万円	3.3m ² 単価	22.5万円
物件所在地	北九州市八幡西区幸神2丁目		
交通	大畑バス停 徒歩5分		
土地権利	所有権	地目	宅地
都市計画	市街化区域	用途地域	第1種中高層住居専用地域
建ぺい率	60%	容積率	200%
他の法令上の制限	無し		
地勢	平坦地		
引渡条件	現況渡し		
現況	更地	引渡日	即
接道状況(角地・間口)	南東6m		
設備	上下水道、都市ガス前面道路に配管あり。		
備考			

アットホーム・ファクトシート (不動産情報流通システム専用物件資料)



図面コード: LF1129325 物件番号: 76320019-1

(社)福岡県宅地建物取引業協会
 福岡県知事免許(3)第14057号
 北九州市小倉南区重住2丁目5-2

有 限 公 司
住販21
 J Y U H A N

8093 (952) 6266
 FAX093 (952) 6267

客付会社様へ
 広告転載要確認

■手数料:2%(税込)
 ■取引態様:売主
 ■情報公開日:21.11.27

物件所在
 福岡
 八幡西区
 幸神

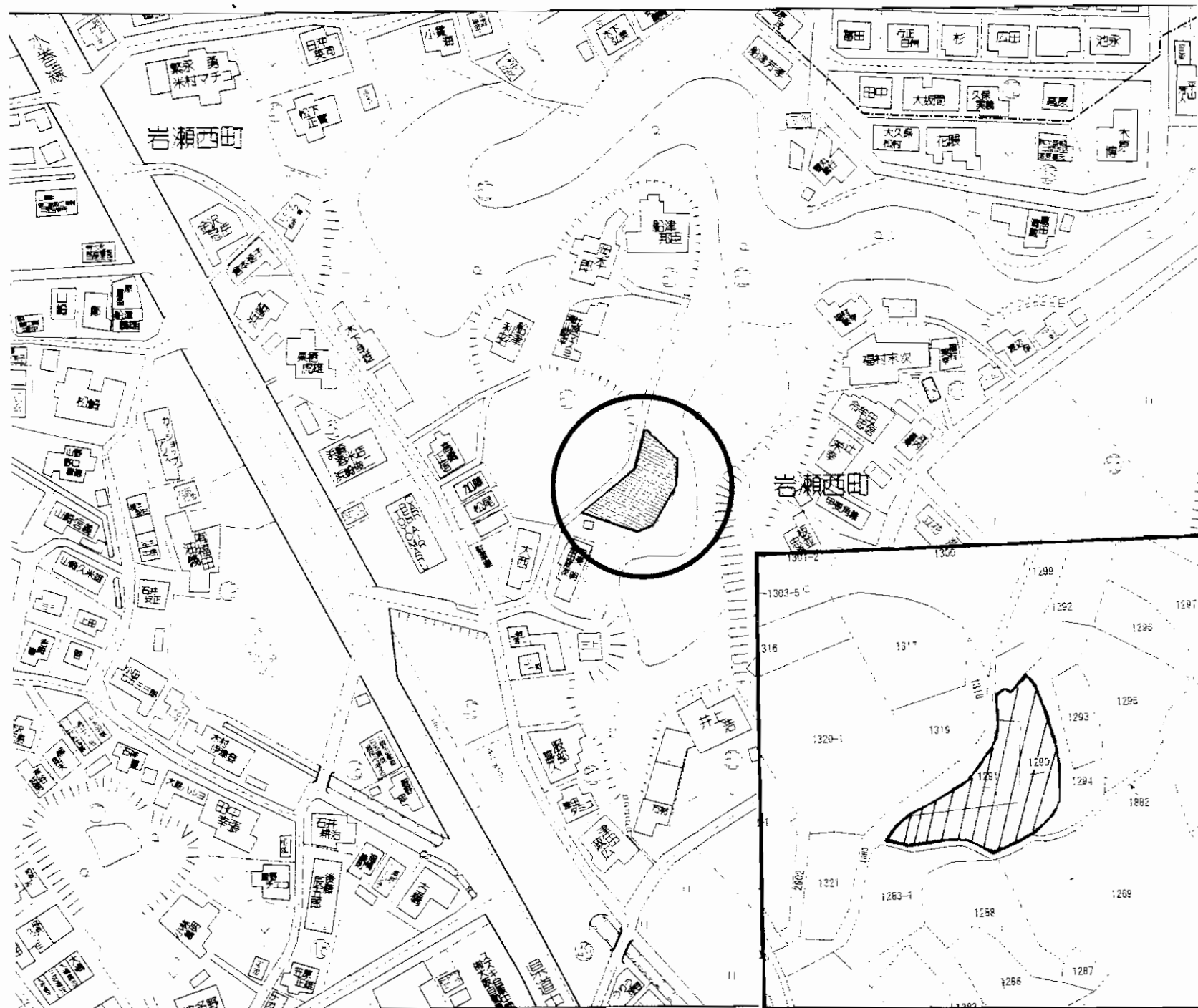

物件種目	売地		
最適用途	住宅		
最高駅	JR中間駅		
土地面積	497.49m ²	ほかに私道面積	なし
価格	500万円	3.3m ² 単価	3万円
物件所在地	中間市岩瀬西町1290番・1291番		
交通	西鉄バス岩瀬停 徒歩5分		
土地権利	所有権	地目	宅地
都市計画	市街化区域	用途地域	第1種住居地域
建ぺい率	60%	容積率	200%
他の法令上の制限			
地勢			
引渡条件	現況渡し		
現況	更地	引渡日	即
接道状況(角地・間口)	西側約3m		
設備	九州電力・上水道・プロパンガス		
備考			

アットホーム・ファクトシート (不動産情報流通システム専用物件資料)



図面コード：MF1172326 物件番号 76320037-8

福岡県知事免許(9)第6936号 (社)福岡県宅地建物取引業協会会員

有限会社 三佳興産

北九州市八幡西区八千代町5-2

093(642)2342

FAX093(642)2469 定休日：日・祭日

客付会社様へ

広告転載不可

- 手数料：分かれ
- 取引態様：媒介
- 情報公開日：21.11.28

物件所在
福岡
中間市
岩瀬西町

スーパー・市場など近し!生活便利!!

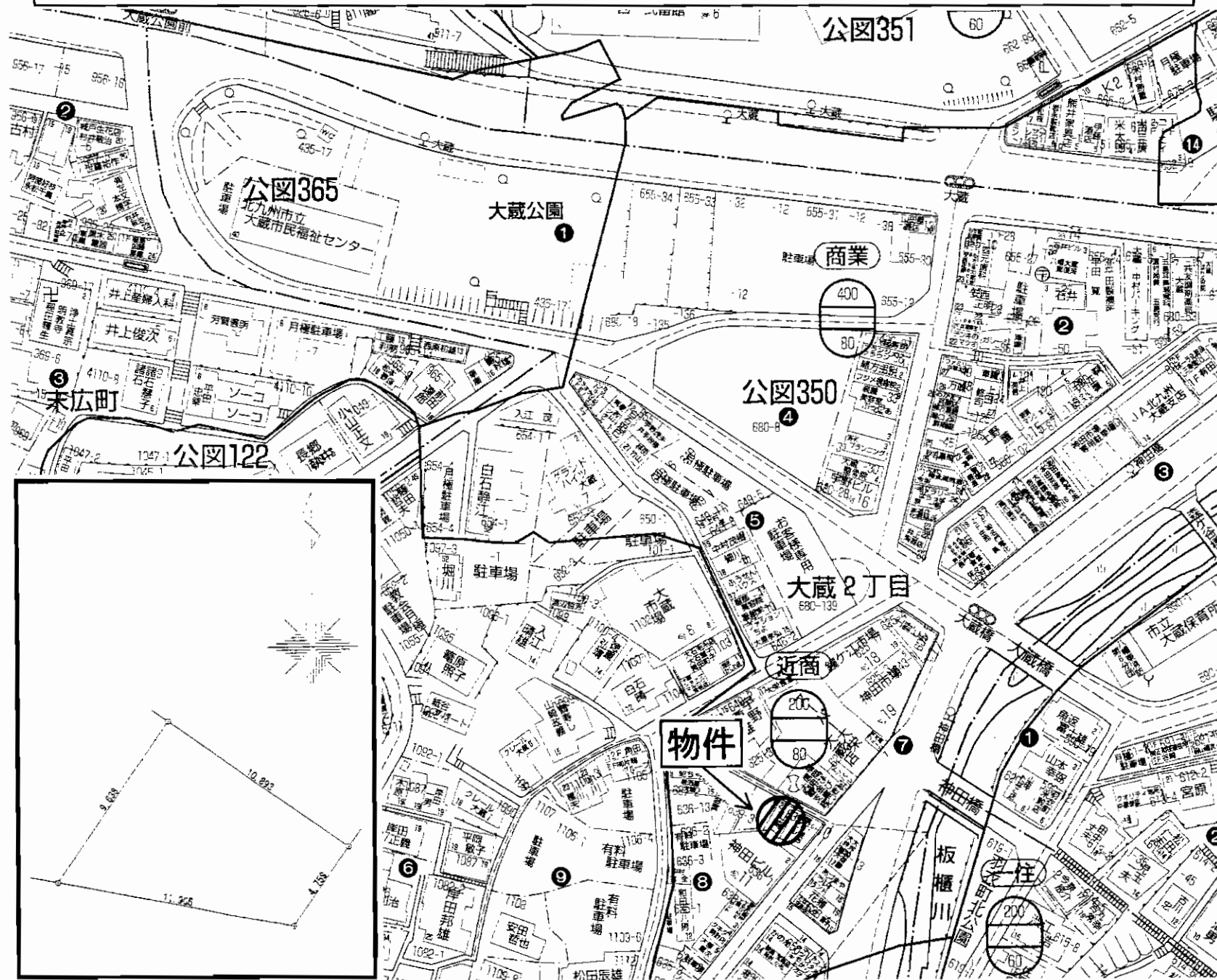

売地

住宅地

神田橋バス停

73.04m²

ほかに
私道面積

620万円

3.3m²
単価

物件所在地 北九州市八幡東区大蔵2丁目8番21号

交通 神田橋バス停 徒歩1分

土地権利	所有権	地目	宅地
都市計画	市街化区域	用途地域	近隣商業地域
建ぺい率	80%	容積率	200%
他の法令上の制限	準防火地域		
地勢	平坦		
引渡条件	現況渡し		
現況	上物有	引渡日	平成22年2月下旬予定

接道状況(角地・角口) 北東面2m~2.5m幅の公道に約10.89m面す
(セットバック要)

設備 上下水道 都市ガス

備考 実測78.34m²
※木造瓦葺平家建36.36m²(3DK)付

アットホーム・ファクトシート (不動産情報流通システム専用物件資料)



区画コード: MF1132621 物件番号 76310571-8



福岡県知事免許(2)第14124号 (社)福岡県宅地建物取引業協会会員

有限会社 Aプランニング

〒805-0050 北九州市八幡東区春の町二丁目2番20号

☎093(671)3121

FAX093(671)3127

客付会社様へ

広告転載不可

■手数料:分かれ

■取引態様:媒介

■情報公開日:21.11.26

物件所在

福岡

八幡東区

大蔵

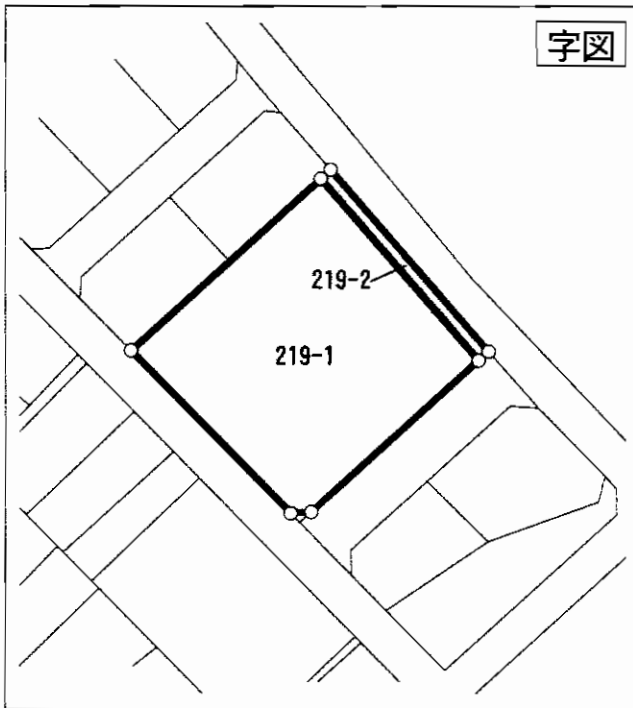
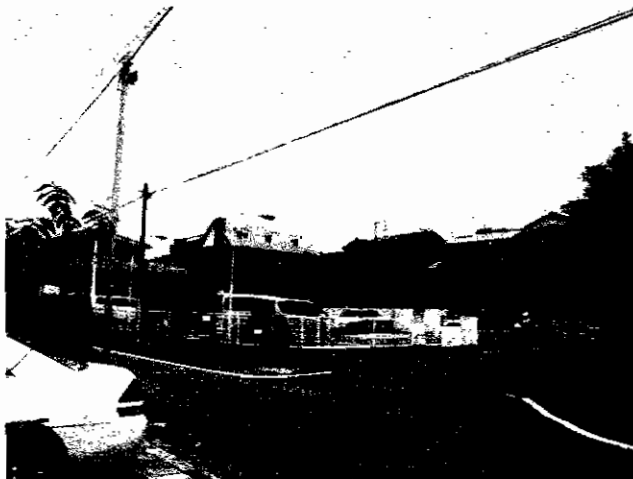
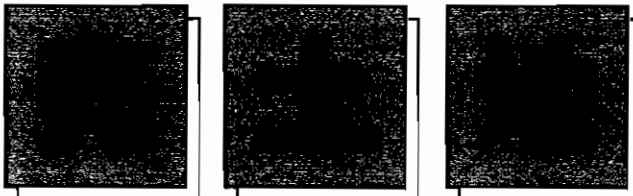

戸畑区浅生三丁目

JR「戸畑駅」まで 徒歩12分
浅生球場・公園・市立図書館近く
閑静な住宅街の一角

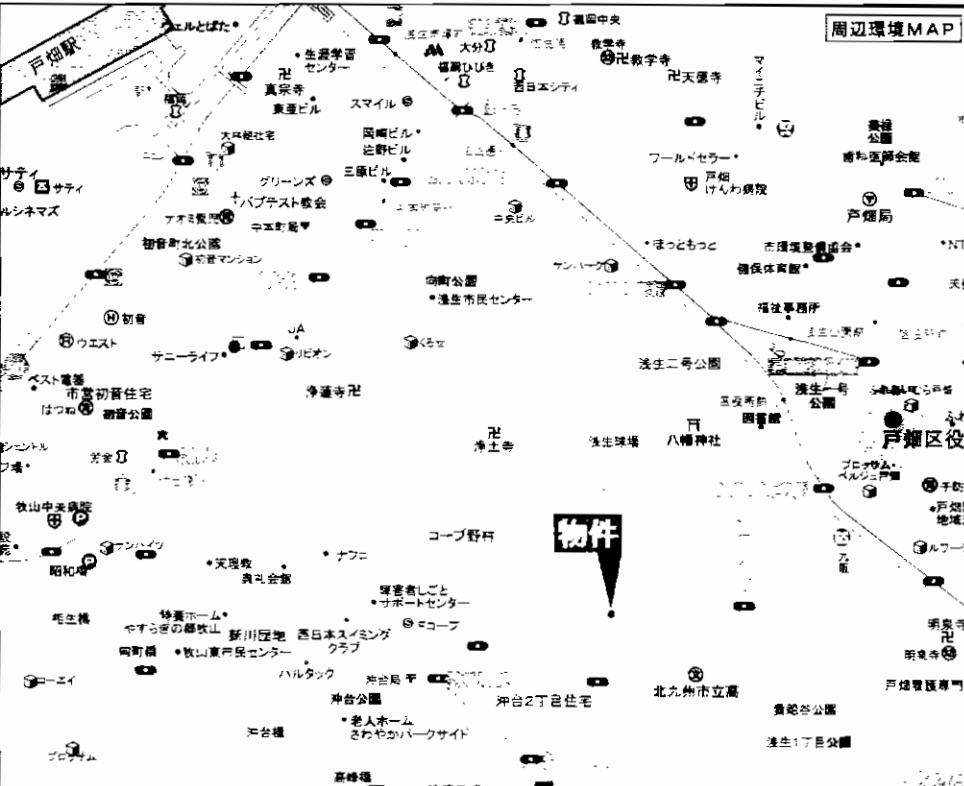

住宅用地・駐車場

最適用途	住宅用地・駐車場		
最寄駅	JR鹿児島本線「戸畑」駅		
土地面積	公簿 1,283.78㎡(388.34坪)	ほかに私道面積	無
価格	1億2,800万円	3.3㎡単価	32.96万円

物件所在地
 北九州市戸畑区浅生3丁目219-1他

交通
 JR鹿児島本線「戸畑」駅 徒歩12分

土地権利	所有権	地目	宅地
都市計画	市街化区域	用途地域	第1種住居地域
建ぺい率	60%	容積率	200%
他の法令上の制限	準防火地域		
地勢			
引渡条件	相談		
現況	駐車場	引渡日	相談
接道状況(角地・間口)	南西側6m、北東側5.9m 南東側7.8m		
設備	上下水道・都市ガス・電気		
備考			

アットホーム・ファクトシート (不動産情報流通システム専用物件資料)



図面コード: LF1179320 物件番号: 77310506-1

国土交通大臣(1)第7843号 福岡県宅地建物取引業協会会員

Nishitetsu Group **西鉄不動産株式会社**

〒810-0074 福岡市中央区大手門2-1-10

仲介センター大手門本店

TEL (092) 712-2611

FAX (092) 712-1344

客付会社様へ

■手数料: 分かれ

■取引態様: 媒介

■情報公開日: 21.11.26

広告転載不可

物件所在

福岡

戸畑区

浅生



JR 鹿兒島本線
戸畑駅 徒歩6分

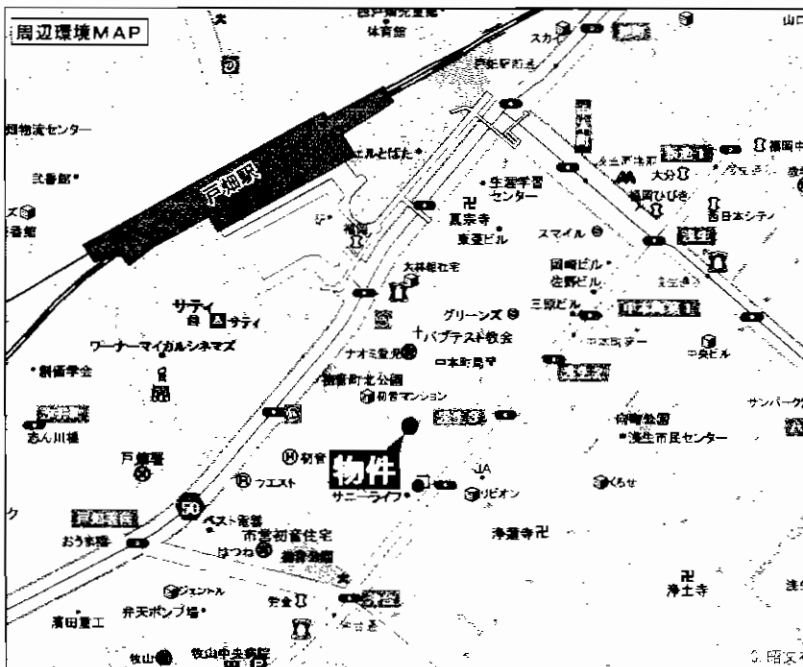
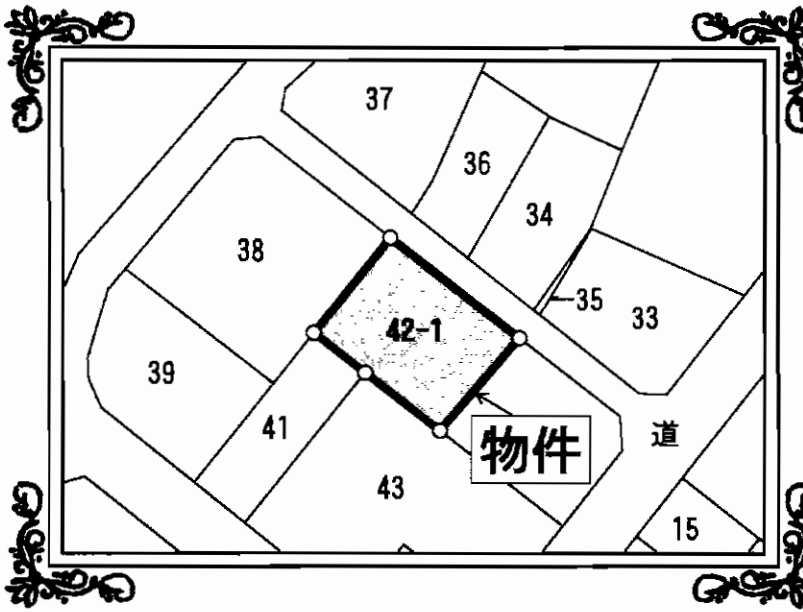

最適用途	住宅用地		
最寄駅	鹿兒島本線戸畑駅		
土地面積	149.97㎡ (45.36坪)	ほかに 私道面積	
価格	1,480万円	3.3㎡ 単価	
物件所在地	北九州市戸畑区初音町42番1(地番)		
交通	鹿兒島本線戸畑駅 徒歩6分 西鉄バス中本町停 徒歩2分		
土地権利	所有権	地目	宅地
都市計画	市街化区域	用途地域	商業地域
建ぺい率	80%	容積率	240%
他の法令上の制限	準防火地域		
地勢			
引渡条件	現状渡し		
現況	駐車場	引渡日	契約後2ヶ月以内
接道状況(角地・間口)	北東側の2.67mの公道に14m接する		
設備			
備考	現在、月極駐車場8台・1台/10,000円にて賃貸中。		

アットホーム・ファクトシート (不動産情報流通システム専用物件資料)



図面コード：LF1183126 物件番号：76320034-1

福岡県知事免許(6)第10182号 建設業 福岡県般-16第66533号

三ツ矢の家 (株)三ツ矢不動産

北九州市八幡東区枝光1-4-11(日・祝日営業)
 お問合せは
8093(663)1551
 FAX093(662)7437



★当社は
 提携サイトは
 ここから検索
 ください

客付会社様へ
広告転載要確認

- 手数料:3%(税込)
- 取引態様:売主
- 情報公開日:21.11.28

物件所在
福岡
戸畑区
 初音町

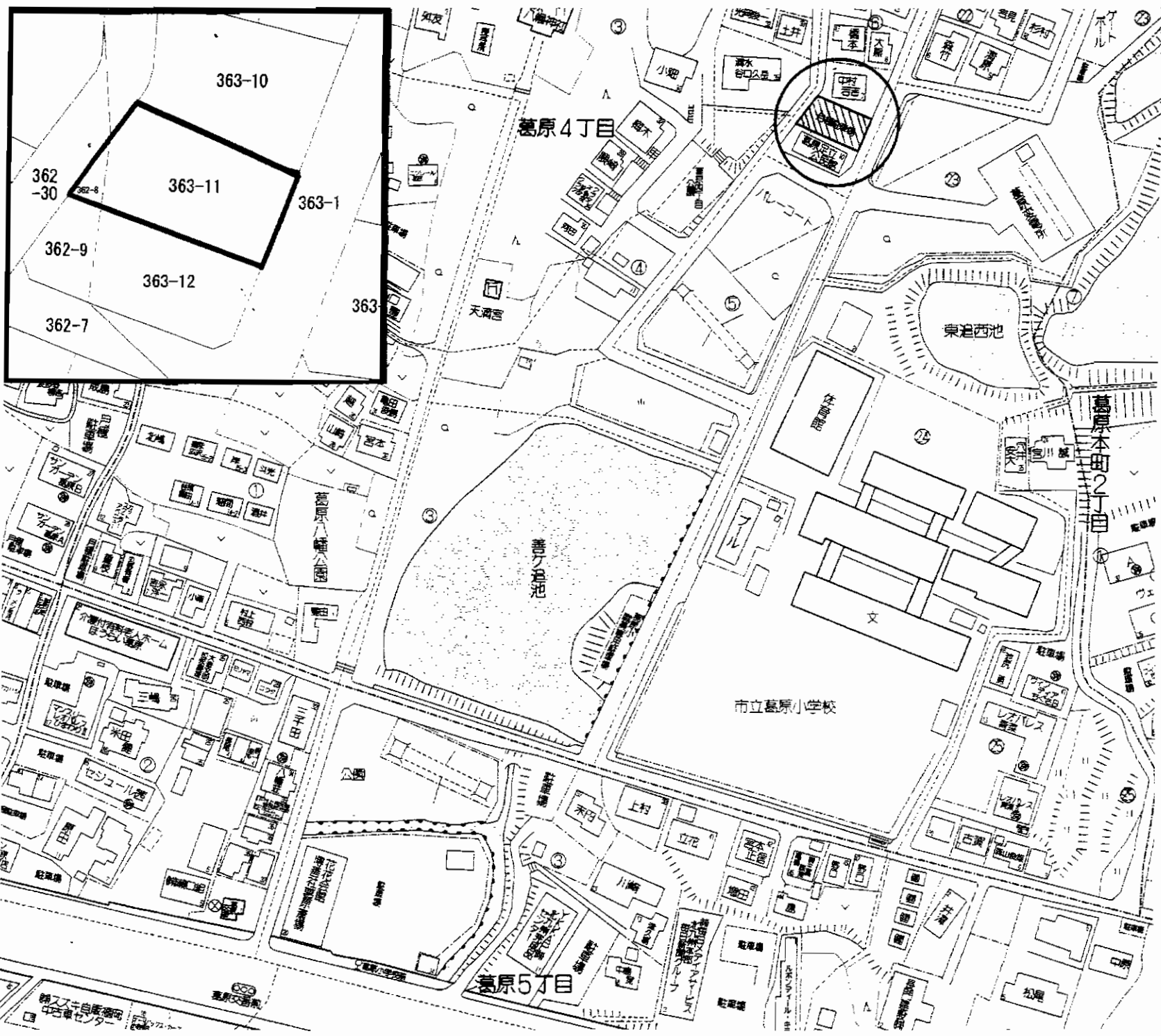

売土地

住宅用地

J R安部山公園駅

土地面積	公簿263.54㎡(79.72坪)	ほかに私道面積	
価格	1,430万円	3.3㎡単価	17.9万円

物件所在地	北九州市小倉南区葛原四丁目6番		
交通	西鉄バス葛原小学校前停 徒歩6分		

土地権利	所有権	地目	宅地
都市計画	市街化区域	用途地域	第1種低層住居専用地域
建ぺい率	50%	容積率	80%
他の法令上の制限	高さ制限10m、外壁後退1m、宅地造成工事規制区域		
地勢			
引渡条件	現況渡し		
現況	更地	引渡日	即時
接道状況(角地・間口)	南東側約8m 公道 間口約11.5m 北西側約6m 公道 間口約13m		
設備	上下水道・電気・都市ガス		

備考			
----	--	--	--

アットホーム・ファクトシート (不動産情報流通システム専用物件資料)



図面コード：MF1172326 物件番号76320029-5



福岡県知事免許(2)第14293号 (社)福岡県宅地建物取引業協会
有限会社 井手口興産

北九州市戸畑区千防二丁目18番7号
☎093(882)6604
 FAX093(882)6605

客付会社様へ
 広告転載要確認

- 手数料:分かれ
- 取引態様:媒介
- 情報公開日:21.11.28

物件所在
 福岡
 小倉南区
 葛原

小倉北区浅野二丁目

- JR「小倉駅」まで徒歩2分!
- 大通りに面す!
- 商業、駐車場用地適す!

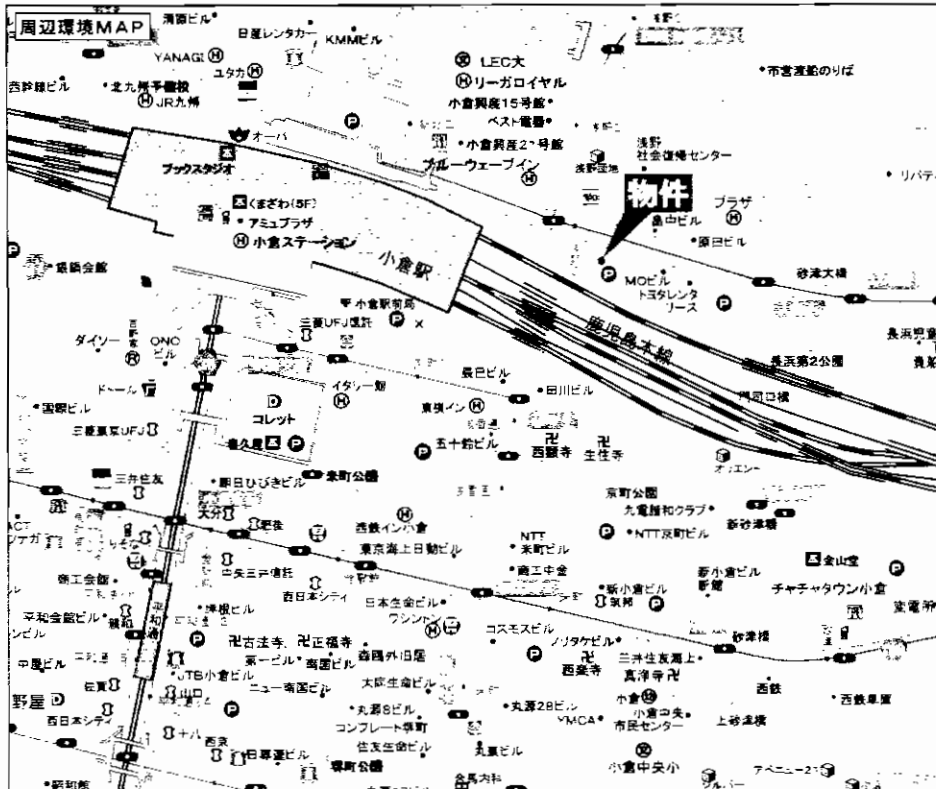

最適用途	マンション・ビル・駐車場		
最寄駅	JR鹿児島本線「小倉」駅		
土地面積	公簿 2,721.00㎡(823.09坪)	ほかに私道面積	無
価格	6億9,000万円	3.3㎡単価	83万円
物件所在地	北九州市小倉北区浅野2丁目2-347		
交通	JR鹿児島本線「小倉」駅 徒歩2分		
土地権利	所有権	地目	雑種地
都市計画	市街化区域	用途地域	商業地域
建ぺい率	80%	容積率	400%
他の法令上の制限	準防火地域 駐車場整備地区		
地勢			
引渡条件	相談		
現況	駐車場	引渡日	相談
接道状況(角地・間口)	北側24m公道に60m接道		
設備	上下水道・都市ガス・電気		
備考	<ul style="list-style-type: none"> ・且20年度収入約42,983,000円 ・国土法届出要 		

アットホーム・ファクトシート (不動産情報流通システム専用物件資料)



図面コード：LF1179320 物件番号：77310608-1

Nishitetsu Group

国土交通大臣(1)第7843号 福岡県宅地建物取引業協会会員

西鉄不動産株式会社

〒810-0074 福岡市中央区大手門2-1-10

仲介センター大手門本店

TEL (092) 712-2611

FAX (092) 712-1344

客付会社様へ

広告転載不可

■手数料:分かれ

■取引態様:媒介

■情報公開日:21.11.26

物件所在

福岡

小倉北区

浅野

小倉北区堺町二丁目

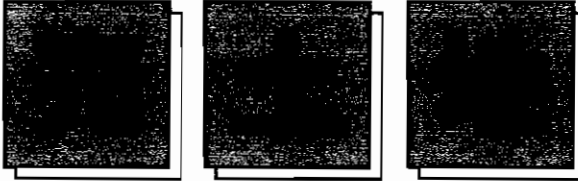

商業用地適す
 南北一方向道路
 西鉄小倉駅
 徒歩8分

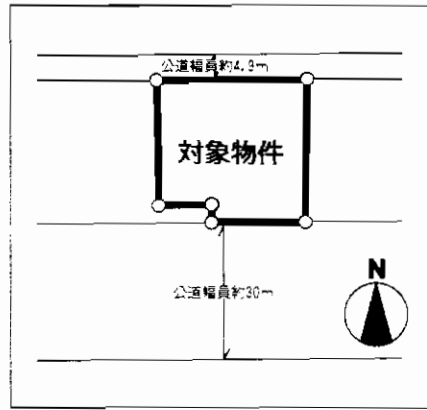

最適用途	マンション・ビル		
最寄駅	モノレール「平和通」駅		
土地面積	公簿 1,332.42m ² (403.05坪)	ほかに私道面積	無
価格	3億3,000万円	3.3m ² 単価	81万円
物件所在地	北九州市小倉北区堺町2丁目112-1外		
交通	モノレール「平和通」駅 徒歩8分		
土地権利	所有権	地目	宅地
都市計画	市街化区域	用途地域	商業地域
建ぺい率	80%	容積率	600%
他の法令上の制限	防火地域 駐車場整備地区 埋蔵文化財包蔵地		
地勢			
引渡条件	相談		
現況	駐車場	引渡日	相談
接道状況(空地・間口)	北側4.9m公道に39m接道、南側30m公道に19m接道		
設備	上下水道・都市ガス・電気		
備考	・H20年度収入約22,918,000円		

アットホーム・ファクトシート（不動産情報流通システム専用物件資料）



図面コード：LF1179320 物件番号：77310609-1



国土交通大臣(1)第7843号 福岡県宅地建物取引業協会会員
西鉄不動産株式会社
 〒810-0074 福岡市中央区大手門2-1-10

仲介センター大手門本店
 TEL (092) 712-2611
 FAX (092) 712-1344

客付会社様へ

広告転載不可

- 手数料:分かれ
- 取引態様:媒介
- 情報公開日:21.11.26

物件所在

福岡
 小倉北区
 堺町

こくらみなみ
新道寺

宅地分譲

1区画 92坪～
900万円～
(面積相談可)

敷地面積表	
区画	宅地面積
ア	309.48㎡
イ	306.63㎡
ウ	362.28㎡
エ	339.05㎡
オ	330.79㎡
合計	2,199.90㎡
宅地	2,199.90㎡
道路	691.89㎡

市街化調整区域に

稀少物件(山の神地区)

ひろびろ全6区画

※国定公園平尾台のふもと

- ☆自然とふれあい、のんびり生活!
- ☆自然を満喫テラスでバーベキュー!
- ☆家庭菜園・ガーデニング!

車は何台とめますか?
1台?2台?3台?

開発許可済み!
許可番号 20201
(2008/7/28 許可)

物件概要

- 種別 / 売土地
- 用途 / 一般住宅・併用住宅 用途地域 / 第1種住居地域
- 所在 / 北九州市小倉南区新道寺1326番1他
- 地積 / 2,891.79㎡(874坪) 地目 / 宅地
- 交通 / 新道寺小学校バス停より 徒歩5分
JR石原町駅より 徒歩13分
九州自動車道南インター 車で5分
- 環境 / 新道寺小学校・東谷中学校・石原町郵便局
区役所東谷出張所・田原医院・東谷外科
スーパーけんちゃんのむら・コンビニヤマザキ
- 制限 / 市街化調整区域 開発許可済み
建ぺい率:40% 容積率:60%
- 価格 / 3.3㎡(坪)当たり単価98,000円
- 設備 / 上下水道:公営 ガス:プロパンガス
- 土地権利 / 所有権 引渡条件 / 現況渡し
現況/更地 引渡日/即

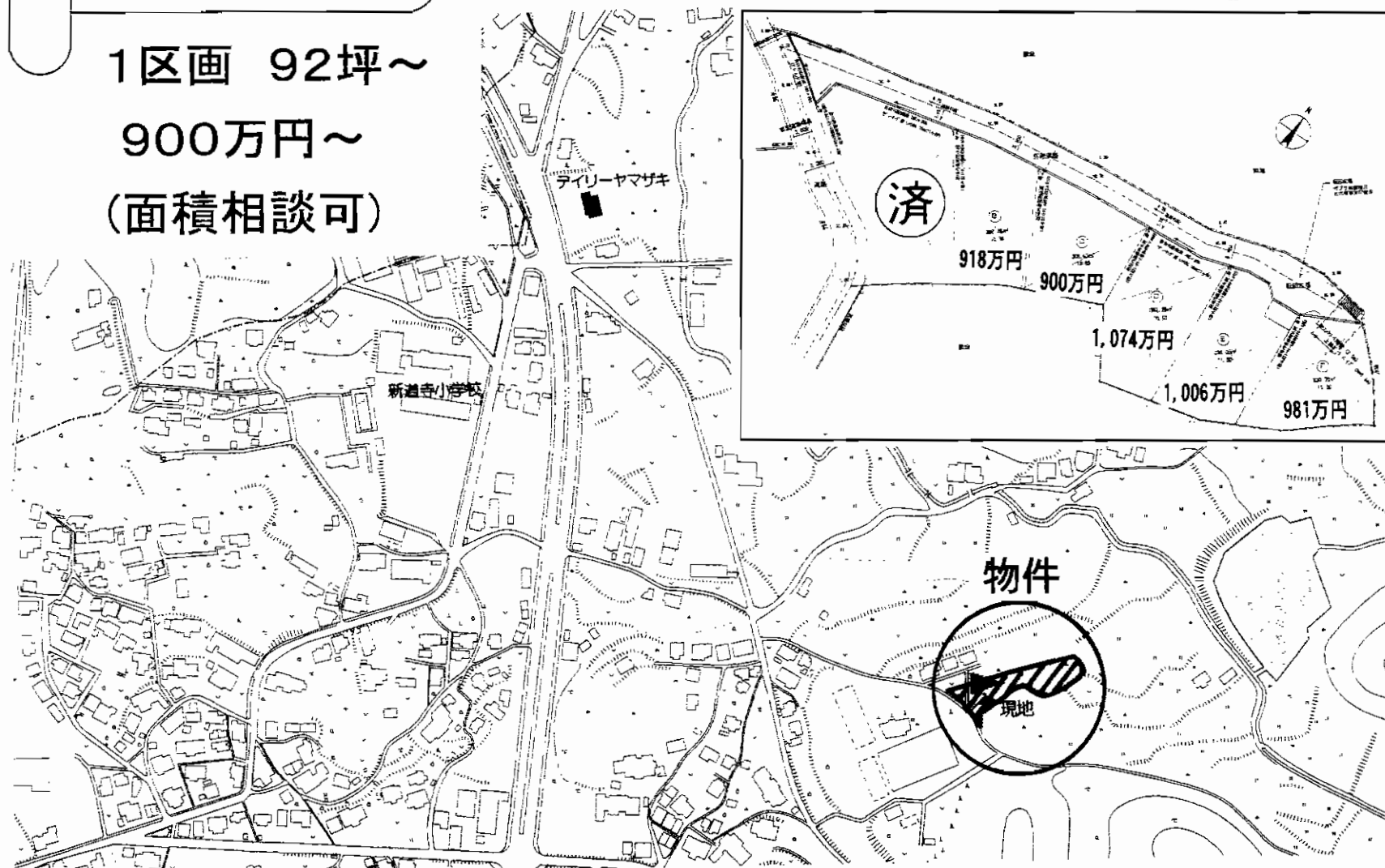

建築条件・開発工事負担金・道路負担金なし

アットホーム・ファクトシート (不動産情報流通システム専用物件資料)



図面コード: MF1132825 物件番号 76320010-5

福岡県知事免許(8)第8215号 (社)福岡県宅地建物取引業協会会員 北九州市小倉北区片野3丁目1-22 八峯閣ビル101号

(有)北九州不動産センター ☎093(921)4338
FAX093(921)4339

客付会社様へ

広告転載可

- 手数料:分かれ
- 取引態様:媒介
- 情報公開日:21.11.27

物件所在
福岡
小倉南区
新道寺

建築条件なし!!

小倉南区

校区・企救小・志徳中

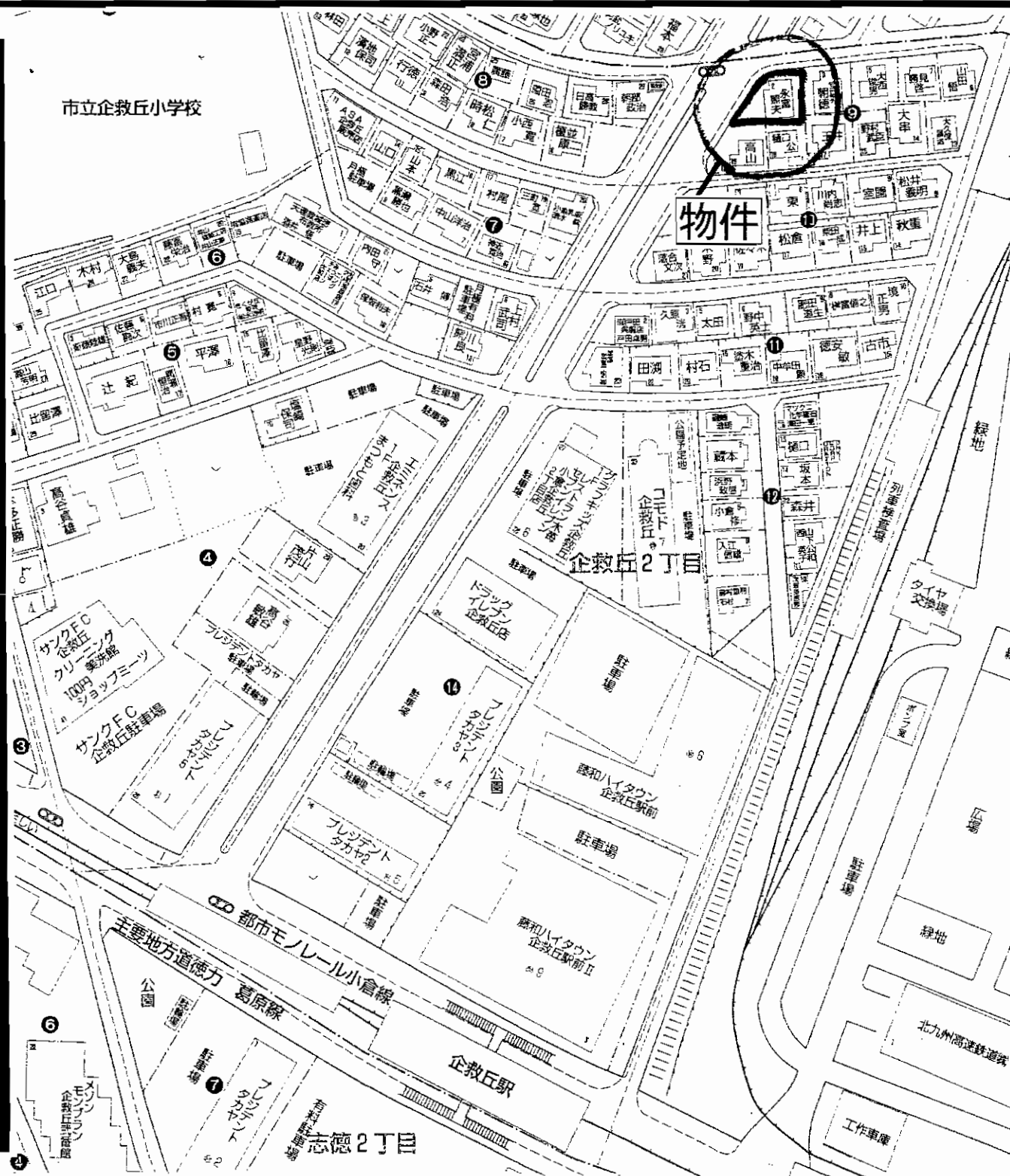

物件種目	売土地		
最適用途	店舗・住宅用地		
最寄駅	モノレール企救丘駅		
土地面積	公簿202.11㎡(61.13坪)	ほかに私道面積	
価格	2,100万円	3.3㎡単価	
物件所在地	北九州市小倉南区企救丘2丁目9番2号		
交通	北九州モノレール企救丘駅 徒歩2分		
土地権利	所有権	地目	宅地
都市計画	市街化区域	用途地域	第1種住居地域
建ぺい率	60%	容積率	200%
他の法令上の制限			
地勢			
引渡条件	相談		
現況	上物有り	引渡日	相談
接道状況(角地・間口)	北側9m公道に9m接道 東側22m公道に17m接道		
設備			
備考	校区 企救丘小学校 志徳中学校		

アットホーム・ファクトシート (不動産情報流通システム専用物件資料)



図面コード: MF1132825 物件番号 76320009-5

福岡県知事免許(5)第11052号 (社)全日本不動産協会会員 宅地建物取引業

有限会社 オレンジ住宅

北九州市小倉北区片野3丁目9番9号(片野三番館 1F)

☎093(923)5848

FAX093(923)5849

客付会社様へ

広告転載不可

- 手数料:分かれ
- 取引態様:専任媒介
- 情報公開日:21.11.27

物件所在
福岡
小倉南区
企救丘

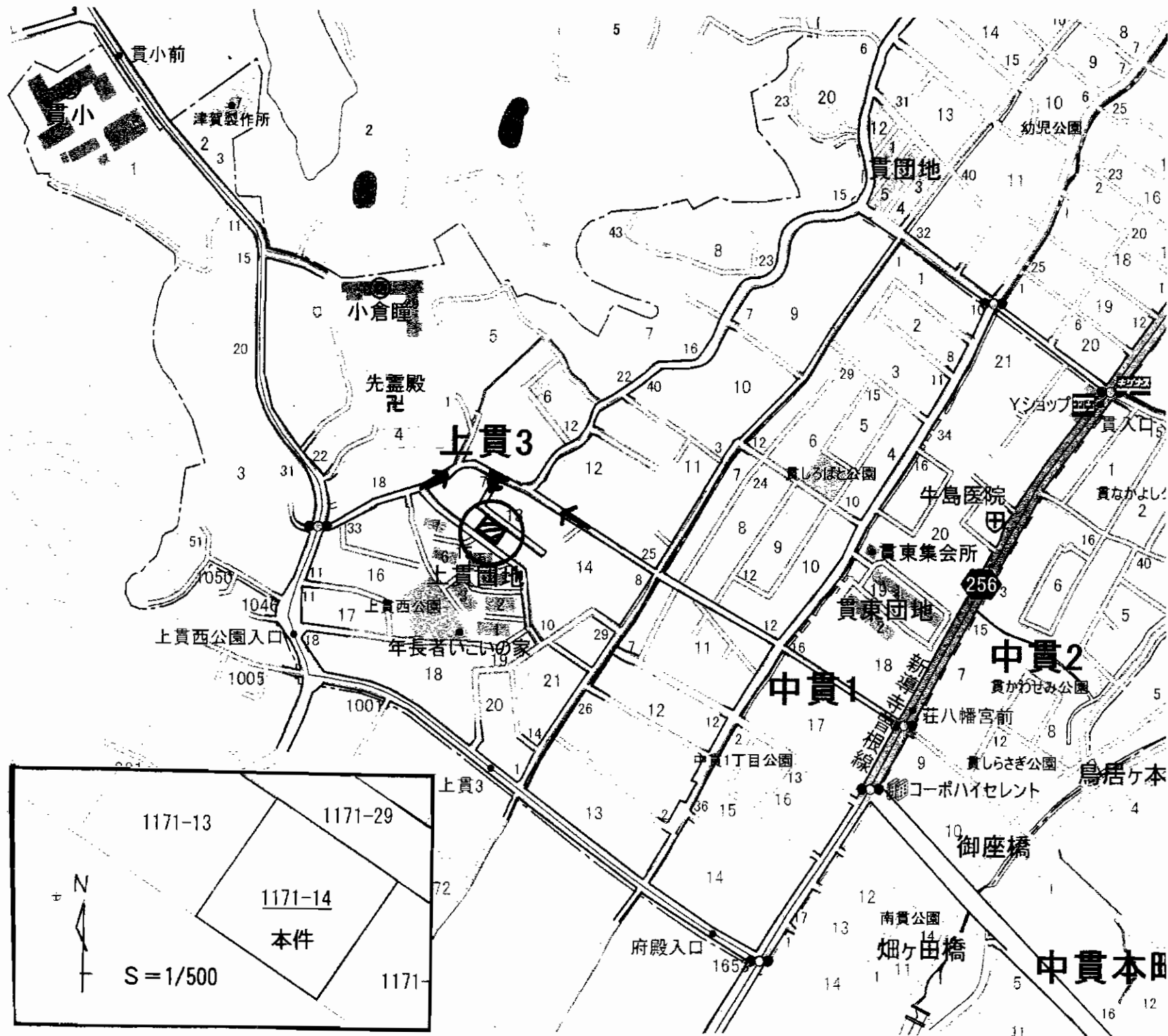

物件種目	売土地		
最適用途	住宅用地		
最寄駅	JR下曾根駅		
土地面積	202.81m ² (61.35坪)	ほかに私道面積	
価格	980万円	3.3m ² 単価	15.97坪
物件所在地	北九州市小倉南区上貫三丁目13-11		
交通	上貫西公園入口バス停 徒歩2分		
土地権利	所有権	地目	宅地
都市計画	市街化区域	用途地域	第1種低層住居専用地域
建ぺい率	50%	容積率	80%
他の法令上の制限			
地勢			
引渡条件	相談		
現況	古家有	引渡日	即
接道状況(角地・間口)	前面6m公道に約14m接す		
設備	公共上下水道・都市ガス		
備考	学区区:貫小学校・田原中学校		

.....アットホーム:ファクトシート(不動産情報流通システム専用物件資料).....



図面コード: MF1172325 物件番号 76320014-8



福岡県知事免許(6)第10191号
(株)福岡地所

〒802-0064 北九州市小倉北区片野三丁目9-18
922-3939 担当:山本
 福岡地所 北九州 検索 E-mail info@fjisho.jp

客付会社様へ

- 手数料:分かれ
- 取引態様:媒介
- 情報公開日:21.11.27

物件所在
 福岡
 小倉南区
 上貫

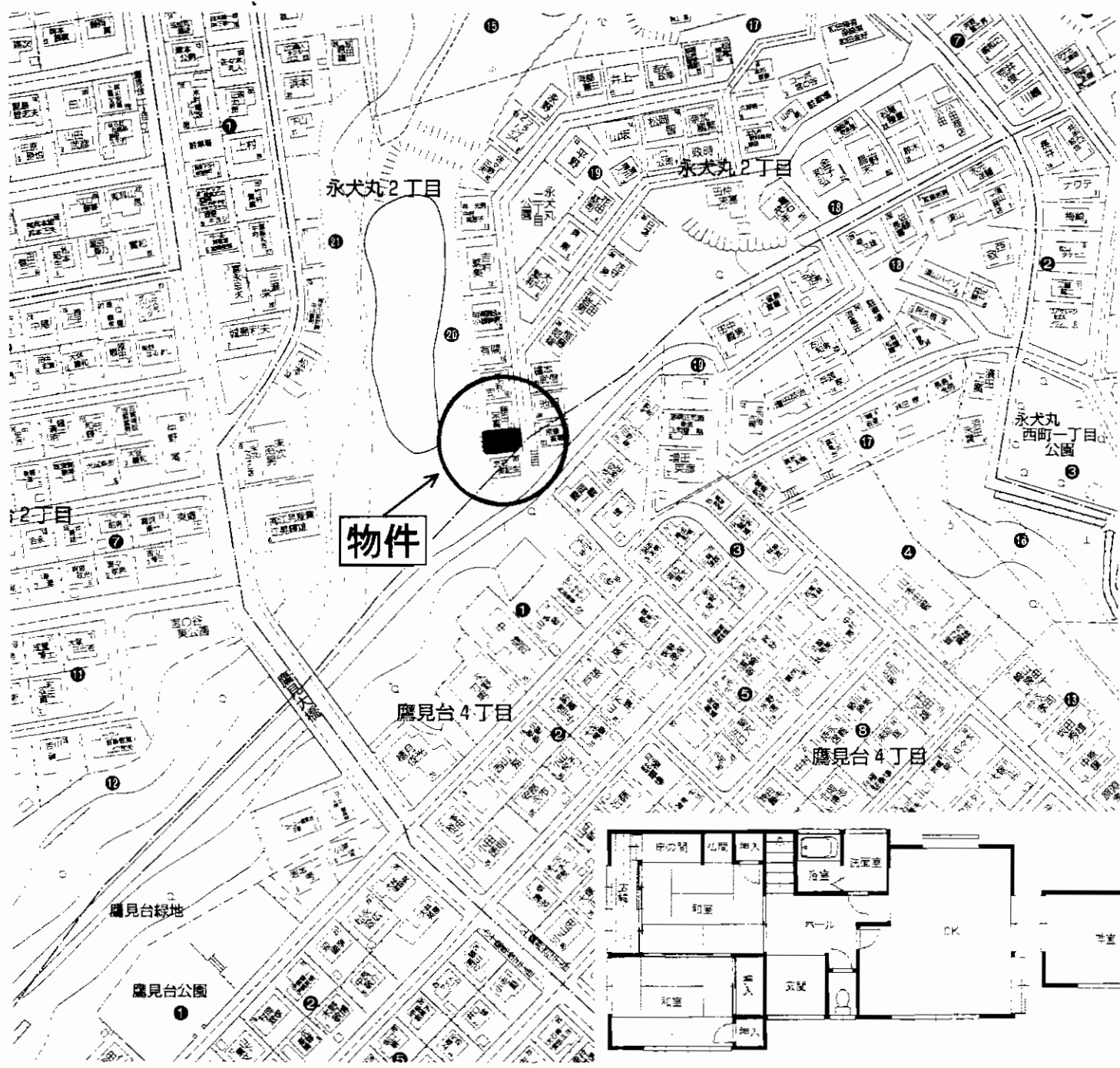

※リフォーム後引渡し(内装一部)

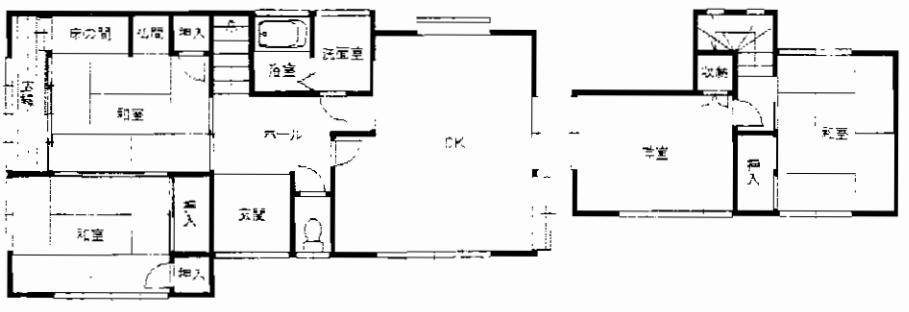

物件種目	売 家		
最寄駅	西鉄バス「永犬丸中学校前」停		
間取タイプ	4LDK		
価格	1,480万円		
物件所在地	北九州市八幡西区永犬丸2丁目20番18号		
交通	西鉄バス「永犬丸中学校前」停 徒歩8分		
土地面積	181.38m ² (54.86坪)	ほかに私道面積	
建物	構造・規模	木造2階建	
	面積	1階66.51m ² 2階26.49m ² 合計93.00m ² (28.13坪)	
	間取内訳	間取図参照	
土地権利	所有権	地目	宅地
都市計画	市街化区域	用途地域	第1種中高層住居専用地域
建ぺい率	60%	容積率	200%
他の法令上の制限			
築年月	昭和60年6月築	駐車場	有り
現況	空き家	引渡日	相談
建築確認番号			
接道状況(角地・間口)	東側幅員6m公道沿い		
設備	電気・上水道・下水道・都市G		
備考	内装の一部をリフォーム後の引渡し (※工事箇所は当社予定範囲による) 小学校区:八枝小 中学校区:永犬丸中		

アットホーム・ファクトシート (不動産情報流通システム専用物件資料)



図面コード: MF1132625 物件番号 76320026-8

国土交通大臣免許 (4) 第5407号 (社)福岡県宅地建物取引業協会会員 〒807-1111 北九州市八幡西区船越3丁目6-6
(株)東武住販 北九州八幡店
8093 (614) 7007 (代)
 FAX093 (614) 7001

客付会社様へ
 広告・オープンハウス可 (事前連絡を要す)
 ■手数料: 3.15%+6.3万円
 ■取引態様: 売主
 ■情報公開日: 21.11.27

物件所在
福岡
八幡西区
 永犬丸

☆内外装リフォーム済!!
(平成21年11月)



売 家

J R折尾駅

4DK

890万円

物件種目	J R折尾駅		
最寄駅	4DK		
間取タイプ	890万円		
価格	北九州市八幡西区大膳1丁目9番17号		
物件所在地	J R鹿児島本線折尾駅 徒歩15分		
交通	106.96㎡(32.35坪) ほかに私道面積		
土地面積	構造・規模 木造セメント瓦葺2階建		
建 物	面積	1階42.23㎡ 2階22.35㎡ 合計64.58㎡(19.53坪)	
	間取内訳	間取図参照	
土地権利	所有権	地 目	宅地
都市計画	市街化区域	用途地域	第2種低層住居専用地域
建ぺい率	60%	容積率	100%
他の法令上の制限			
築年月	昭和50年7月築	駐車場	有り
現 況	空き家	引渡日	相談
建築確認番号			
接道状況(角地・間口)	南側幅員4.5m私道沿い(平成22年4月頃に北九州市道に変更予定)		
設 備	電気・水道・下水道・P G		
備 考	平成21年11月内外装リフォーム完成。 駐車可(小型車であれば2台可)。 小学校区:折尾西小 中学校区:折尾中		

アットホーム・ファクトシート (不動産情報流通システム専用物件資料)



図面コード: MF1132625 物件番号76320025-8

国土交通大臣免許(4)第5407号 (社)福岡県宅地建物取引業協会会員 〒807-1111 北九州市八幡西区船越3丁目6-6
(株)東武住販 北九州八幡店 8093(614)7007(代)
 FAX093(614)7001

客付会社様へ
 広告・オープンハウス可(事前連絡を要す)
 ■手数料:3.15%+6.3万円
 ■取引態様:売主
 ■情報公開日:21.11.27

物件所在
 福岡
 八幡西区
 大膳

2世帯売中古住宅

西鉄バス三吉停

1階2LDK・2階3LDK

2,980万円

物件所在地 遠賀郡岡垣町大字三吉字一色183-11他

交通 「三吉」バス停 徒歩2分

土地面積 公簿 497.44m² (150.47坪) ほか私道面積 無

建物 構造・規模 軽量鉄骨造2階建
面積 182.40m² (55.17坪)
間取内訳

土地権利	所有権	地目	宅地
都市計画	非線引き区域	用途地域	無指定
建ぺい率	70%	容積率	200%
他の法令上の制限			
築年月	平成15年2月	駐車場	4~5台可能
現況	空	引渡日	相談

建築確認番号
接道状況(角地・間口) 北東側4m公道に接道、西側6m公道に接道

設備 九州電力・公営下水道・個別浄化槽・プロパン

備考 ●吉木小学校 ●岡垣中学校
●施工会社 セキスイハウス オール電化・ペアガラス
●事務所・倉庫(木造平家)64.59m²
平成16年11月築別棟あり
●ビルトインガレージ

現地案内図

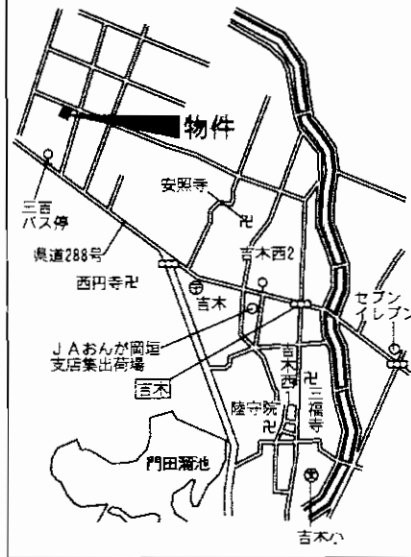

【配置図】

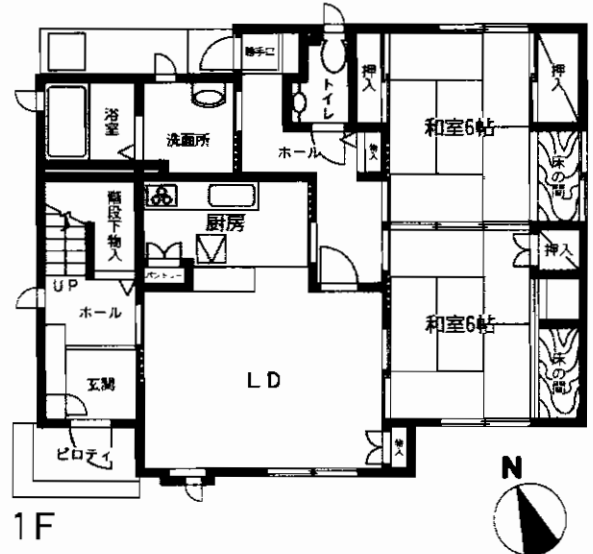
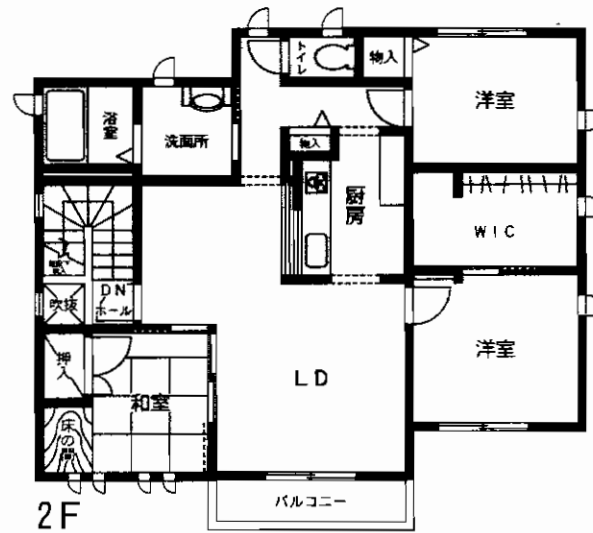
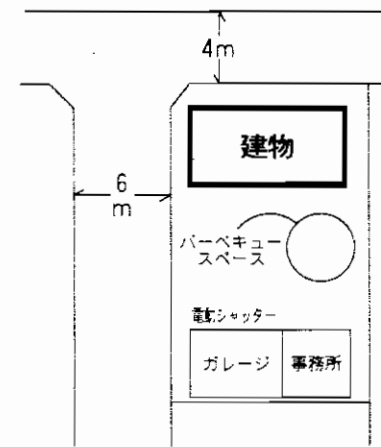

- ★豪邸!!敷地広々150坪
- ★1階2LDK(浴室、トイレ有)
- ★2階3LDK(浴室、トイレ有)
- ★セキスイハウス施工
- ★TOTOUウォッシュレット
- ★オール電化(IHクッキングヒーター)
- ★復層ガラス(ペアガラス)
- ★波津海岸まで車で10分
- ★別棟事務所・倉庫有(木造平屋建 64.59m²)
- ★西鉄バス三吉停 徒歩2分



アットホーム・ファクトシート (不動産情報流通システム専用物件資料)



図面コード: LF1179321 物件番号: 77310661-1

福岡県知事免許(3)第13681号 (社)福岡県宅地建物取引業協会会員 〒811-0114 糟屋郡新宮町湊坂2丁目5-1

(株)谷口屋不動産事業部

☎092(963)2125
FAX092(963)2148

客付会社様へ	■手数料:分かれ
広告転載可	■取引態様:媒介
	■情報公開日:21.11.25

福岡 遠賀郡 岡垣町

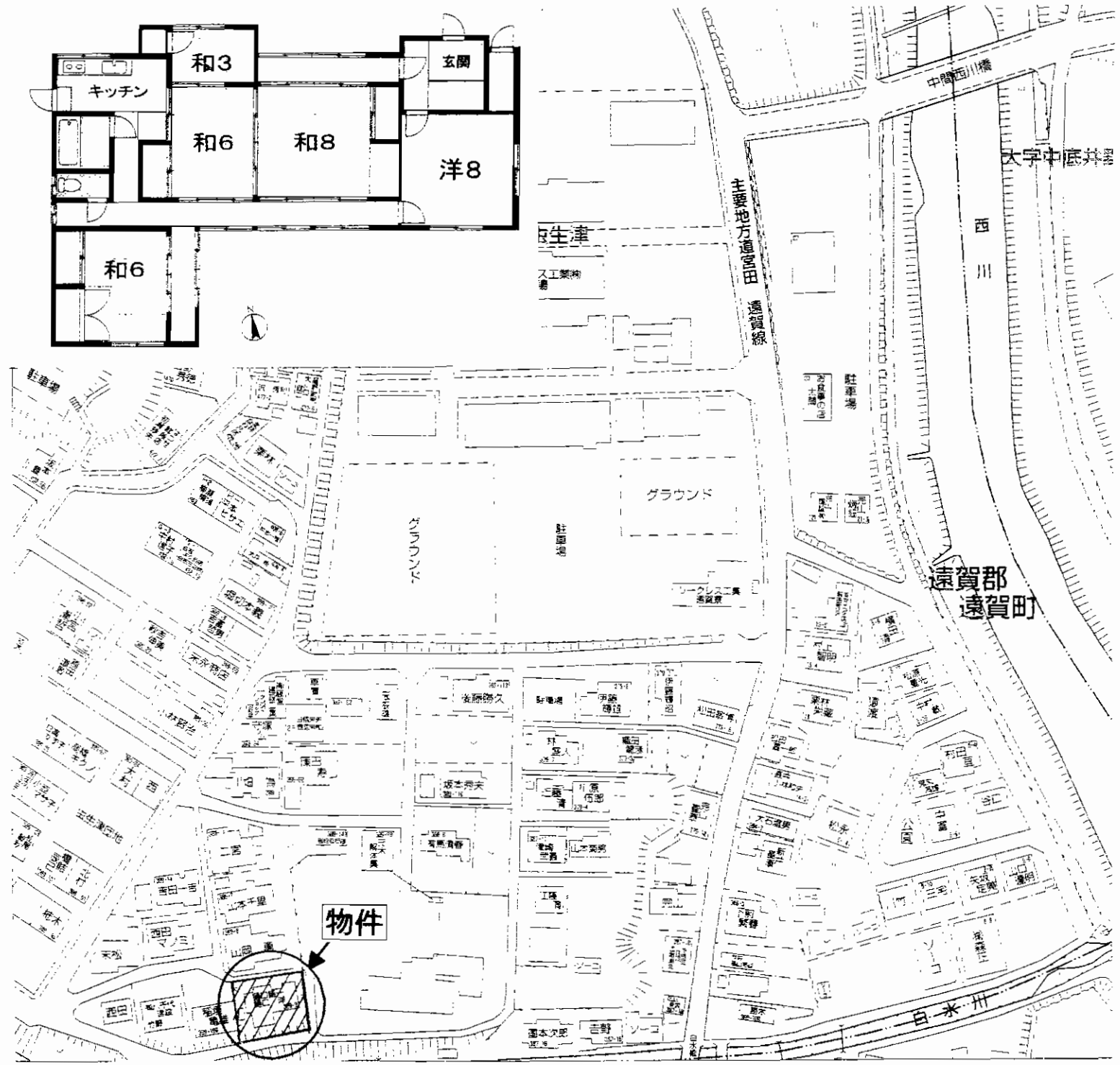

物件種目	売 家		
最寄駅	JR遠賀川駅		
間取タイプ	4K+S+倉庫		
価格	780万円		
物件所在地	遠賀郡遠賀町虫生津南389-9		
交通	虫生津バス停 徒歩10分		
土地面積	516.26m ² (156.16坪)	ほかに私道面積	ナシ
建物	構造・規模	木造平家建	
	面積	延べ104.13m ² (31.49坪)	
	間取内訳	左図参照	
土地権利	所有権	地目	宅地
都市計画	非線引区域	用途地域	無指定
建ぺい率	70%	容積率	400%
他の法令上の制限			
築年月	築年不詳	駐車場	有(3台~可)
現況	空	引渡日	相談
建築確認番号			
接道状況(角地・間口)			
設備	九電・LPG・上下水道 ウォシュレット		
備考			

アットホーム・ファクトシート (不動産情報流通システム専用物件資料)



図面コード: MF1172325 物件番号 76320021-8

福岡県知事免許(10)第5318号 (社)福岡県宅地建物取引業協会会員

株式会社長尾土地

〒806-0046 北九州市八幡西区森下町11-10

8093(631)6006

客付会社様へ
広告転載可
 (事前連絡要)

- 手数料:分かれ
- 取引態様:専任媒介
- 情報公開日:21.11.27

物件所在
福岡
遠賀郡
遠賀町

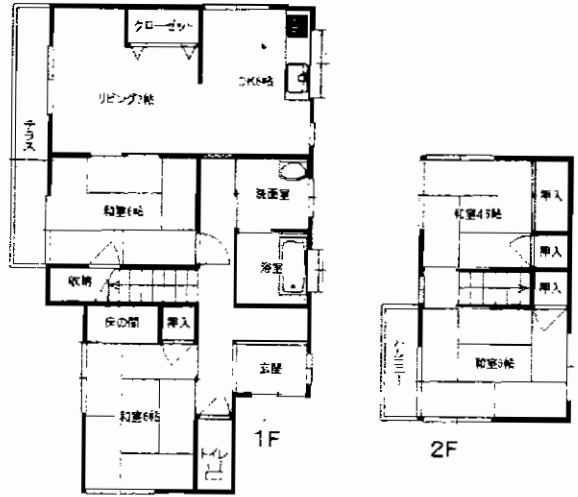

※図面と異なる場合は現状を優先させていただきます。

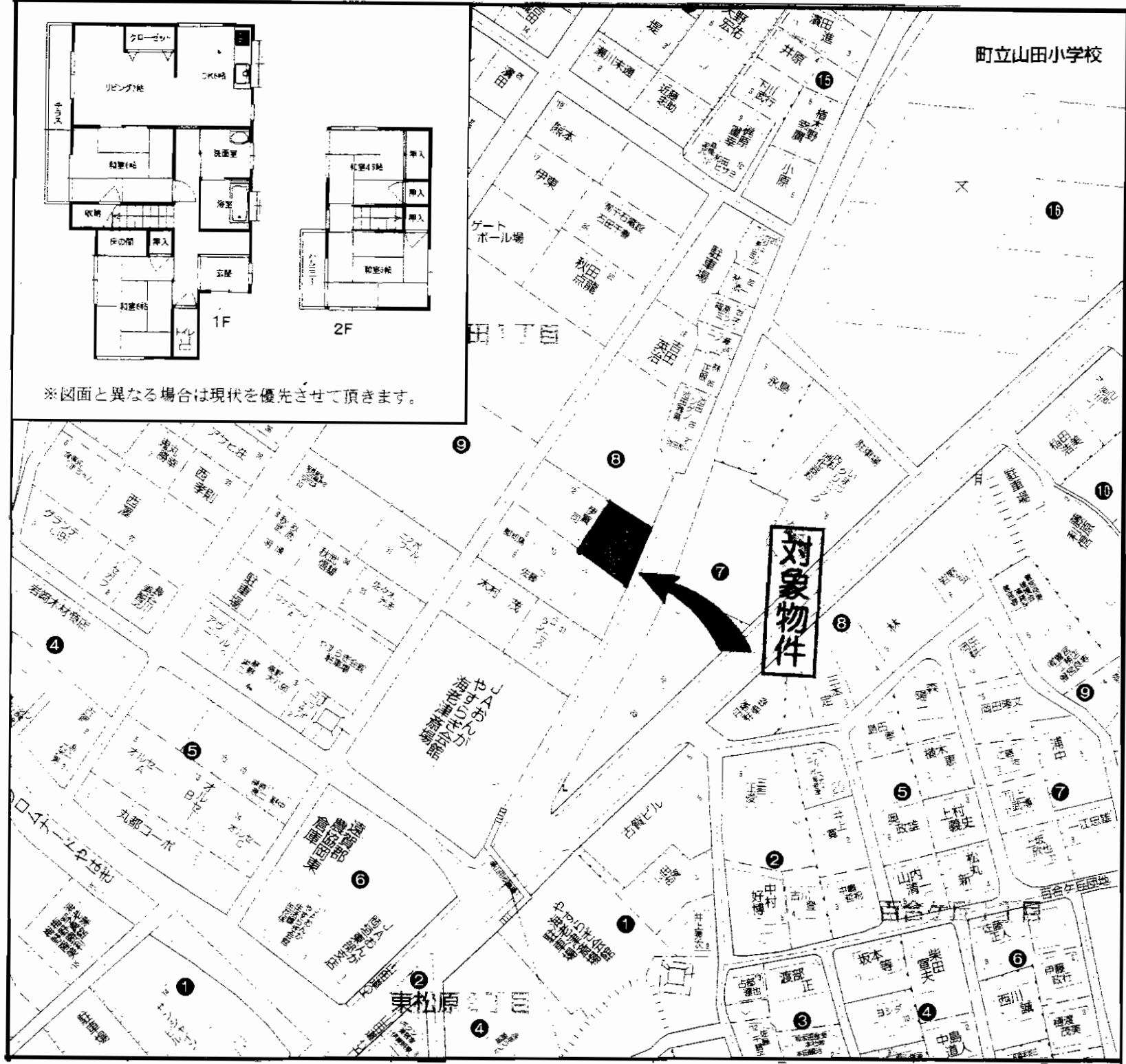

物件種目	売一戸建		
最寄駅	J R海老津駅		
間取タイプ	4LDK		
価格	980万円		
物件所在地	遠賀郡岡垣町東山田一丁目8-29		
交通	西鉄バス山田道停 徒歩2分		
	J R海老津駅 徒歩12分		
土地面積	290m ² (87.72坪)	ほかに私道面積	
	構造・規模 木造セメント瓦葺2階建		
建物	面積 99.40m ² (30.06坪)		
	間取内訳		
土地権利	所有権	地目	宅地
都市計画	非線引区域	用途地域	第1種住居地域
建ぺい率	60%	容積率	200%
他の法令上の制限	無し		
築年月	昭和51年11月	駐車場	有2台(増設可)
現況	居住中	引渡日	要相談
建築確認番号			
接道状況(角地・間口)	南東側約10.5m 公道 間口約18m		
設備	プロパン・上下水道・灯油ボイラー		
備考	交通・買物便利良し。H15年3月リフォーム済。山田小・岡垣東中学校区。素敵なお庭広々!		

アットホーム・ファクトシート (不動産情報流通システム専用物件資料)



図面コード: MF1172326 物件番号 76320036-8



福岡県知事免許(2)第14279号 福岡県宅地建物取引業協会会員
株式会社 アンサー倶楽部 八幡支店
 〒807-0843 北九州市八幡西区三ヶ森4丁目12-21

TEL093(614)5127
 FAX093(614)5128
 担当:尾崎

客付会社様へ
 広告可

- 手数料:分かれ
- 取引態様:専任媒介
- 情報公開日:21.11.28

物件所在
 福岡
 遠賀郡
 岡垣町

平成19年築!!平成21年10月リフォーム済♪
 オール電化★車庫並列2台有♪ (内装)

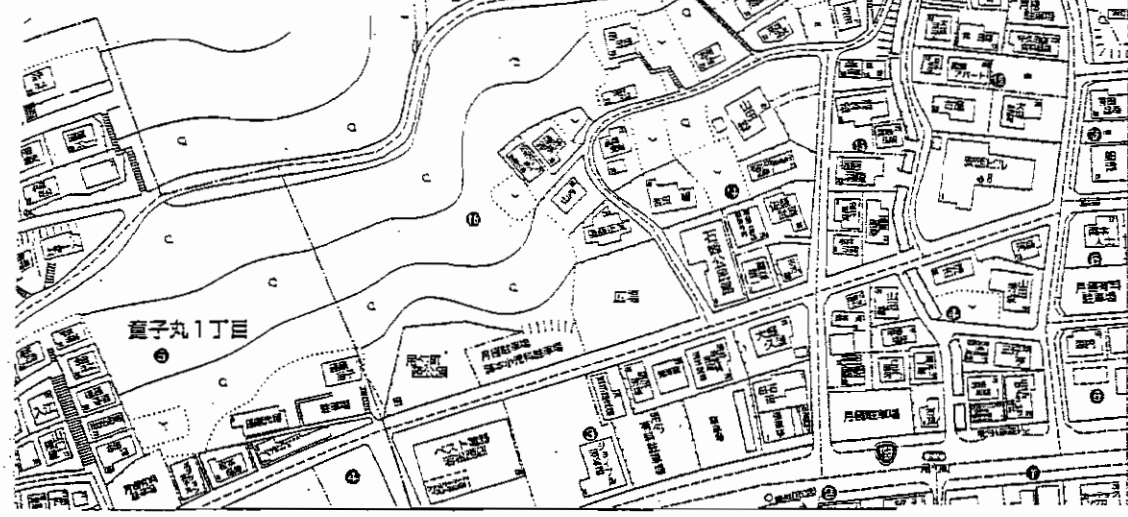
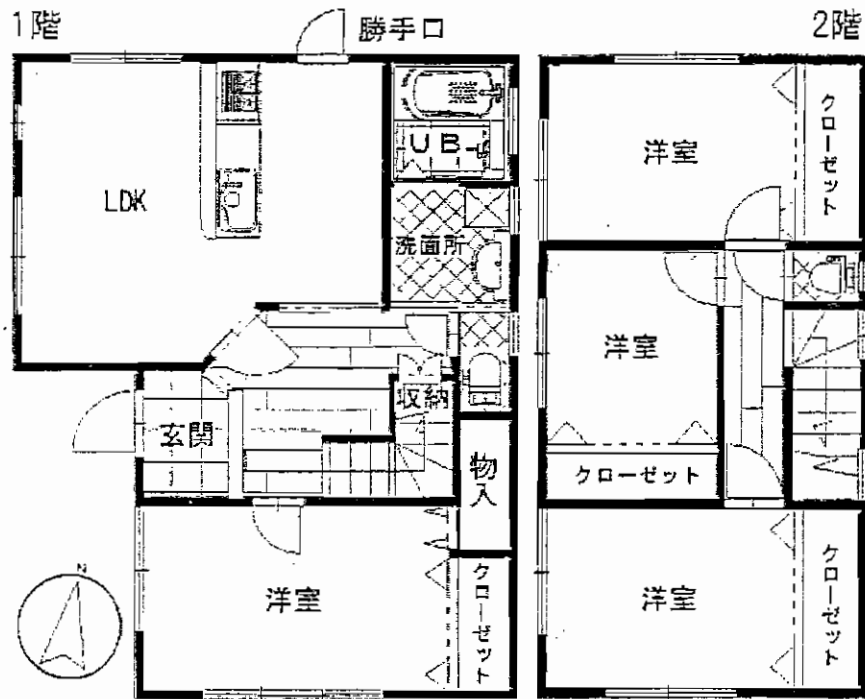

物件種目	売一戸建		
最寄駅	JR奥洞海駅		
間取タイプ	4LDK		
価格	1,880万円(税込)		
物件所在地	北九州市若松区用勺町23番10号		
交通	用勺バス停 徒歩5分		
土地面積	公簿197.88㎡(59.85坪)	ほかに私道面積	
建物	構造・規模	木造スレート葺2階建	
	面積	99.36㎡(30.05坪)	
	間取内訳	間取図参照	
土地権利	所有権	地目	宅地
都市計画	市街化区域	用途地域	第1種低層住居専用地域
建ぺい率	50%	容積率	80%
他の法令上の制限			
築年月	平成19年8月	駐車場	有2台
現況	空	引渡日	即時
建築確認番号			
接道状況(角地・間口)	西側約5m公道		
設備	九州電力・上下水道・オール電化		
備考	平成21年10月内装リフォーム済 藤木小学校・石峯中学校校区		

アットホーム・ファクトシート (不動産情報流通システム専用物件資料)



図面コード: MT1172325 物件番号 76320020-8



福岡県知事免許(1)第16088号 (社)福岡県宅地建物取引業協会会員

株式会社 アスコム

北九州市八幡西区幸神3-11-54

8093(622)8801

FAX093(622)8802

URL: <http://www.ascom8.jp>

客付会社様へ

広告転載要確認

- 手数料: 分かれ
- 取引態様: 専属専任媒介
- 情報公開日: 21.11.27

物件所在
福岡
若松区
用勺町

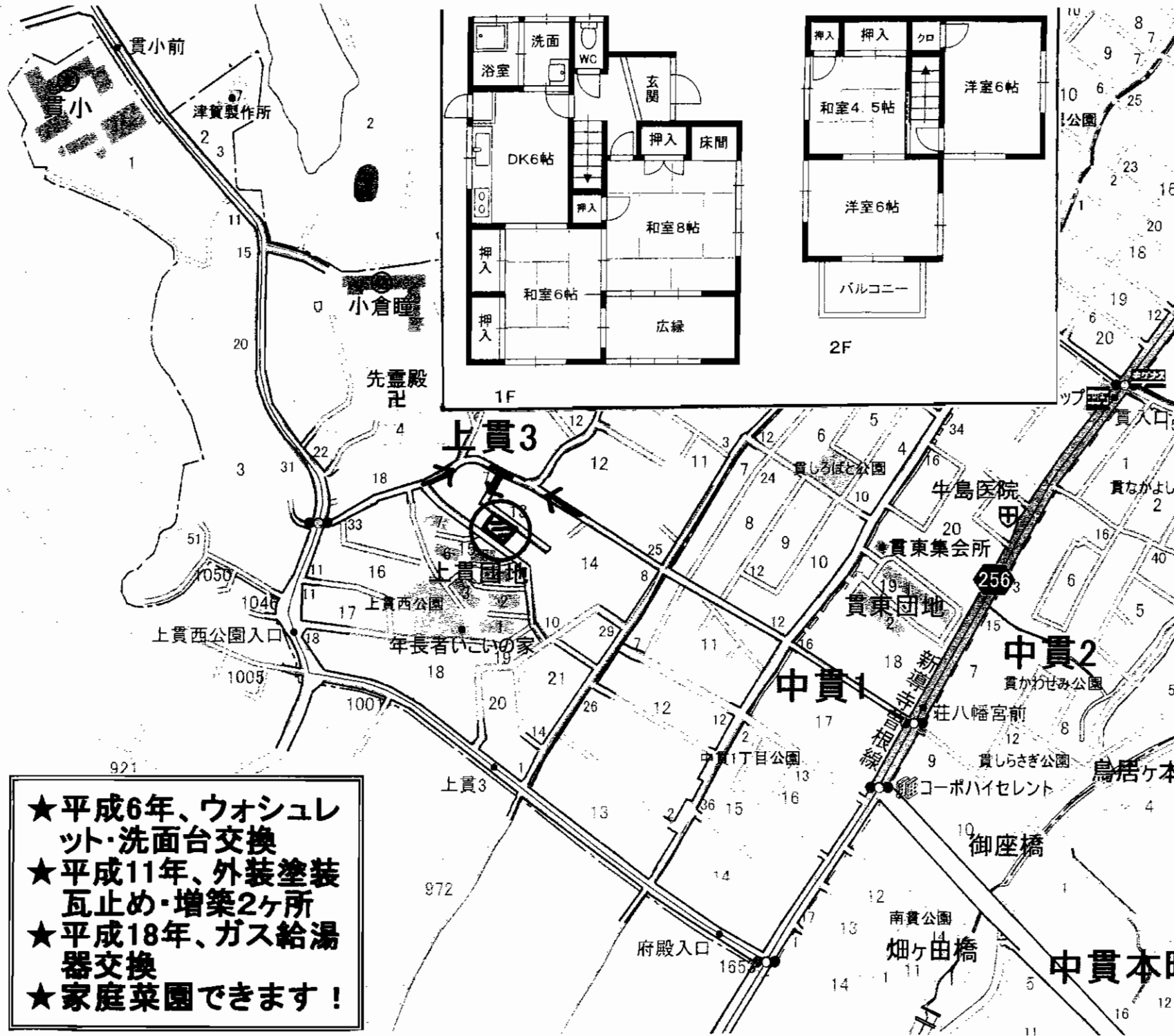

物件種目	中古住宅		
最寄駅	JR下曾根駅		
間取タイプ	5DK		
価格	980万円		
物件所在地	北九州市小倉南区上貫三丁目13-11		
交通	上貫西公園入口バス停 徒歩2分		
土地面積	202.81m ² (61.35坪)	ほかに私道面積	—
建物	構造・規模	木造2階建	
	面積	延べ77.83m ² (23.54坪)	
	間取内訳		
土地権利	所有権	地目	宅地
都市計画	市街化区域	用途地域	第1種低層住居専用地域
建ぺい率	50%	容積率	80%
他の法令上の制限			
築年月	昭和57年3月築	駐車場	1台 (2台目増設可)
現況	空	引渡日	即
建築確認番号			
接道状況 (角地・間口)	前面6m公道に接す		
設備	公共上下水道・都市ガス		
備考	学区区: 貫小学校・田原中学校 増築未登記有り (約17m ²)		

- ★平成6年、ウォシュレット・洗面台交換
- ★平成11年、外装塗装 瓦止め・増築2ヶ所
- ★平成18年、ガス給湯器交換
- ★家庭菜園できます!

アットホーム・ファクトシート (不動産情報流通システム専用物件資料)



図面コード: MF1172325 物件番号 76320011-8

イイステーション

福岡県知事免許 (6) 第10191号
(株)福岡地所

〒802-0064 北九州市小倉北区片野三丁目9-18
922-3939 担当: 山本
福岡地所 北九州 検索 E-mail info@fjisho.jp

客付会社様へ

- 手数料: 分かれ
- 取引態様: 媒介
- 情報公開日: 21.11.27

物件所在
福岡
小倉南区
上貫

*** 買物・交通など諸事便利な好立地! ***

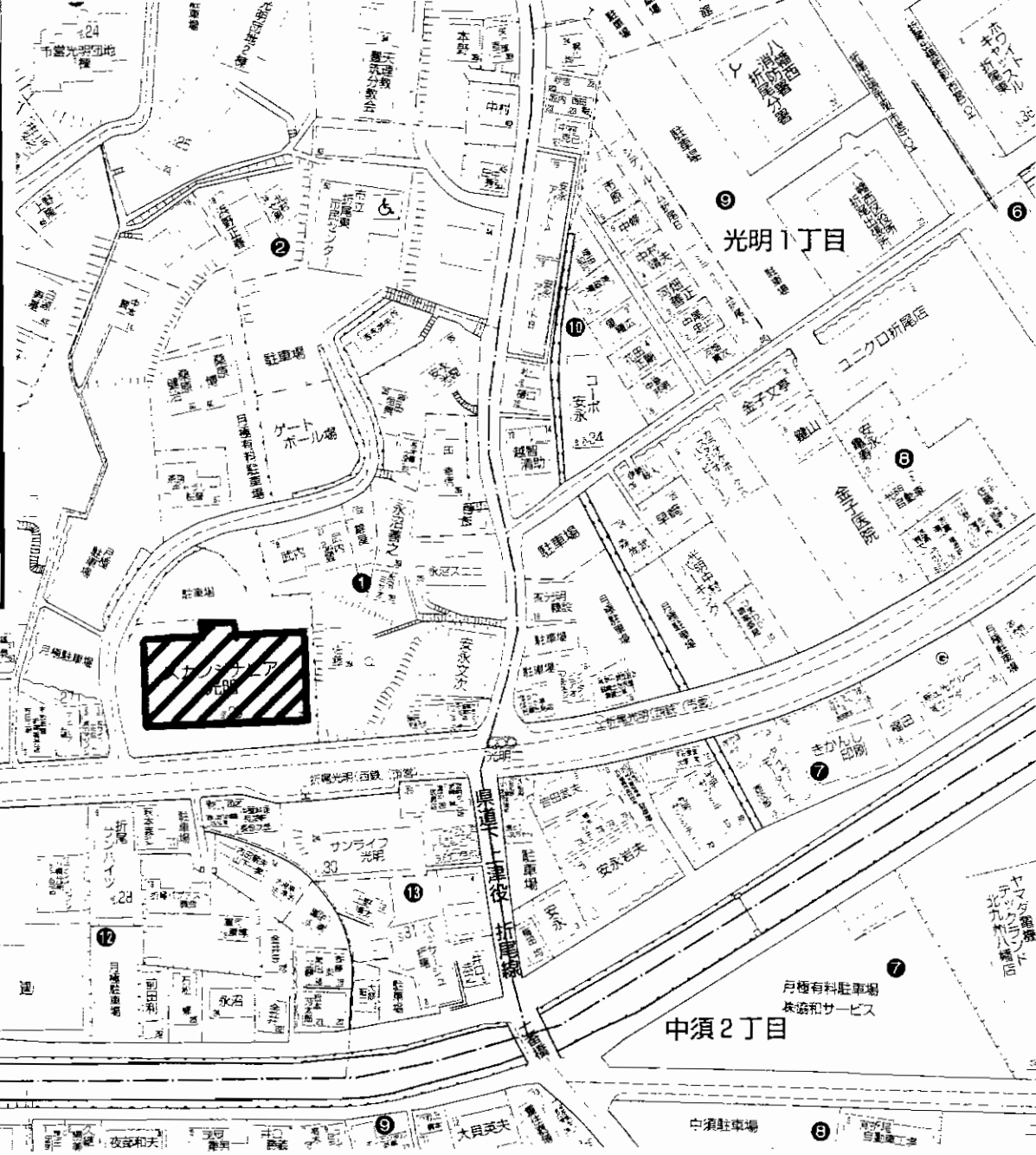
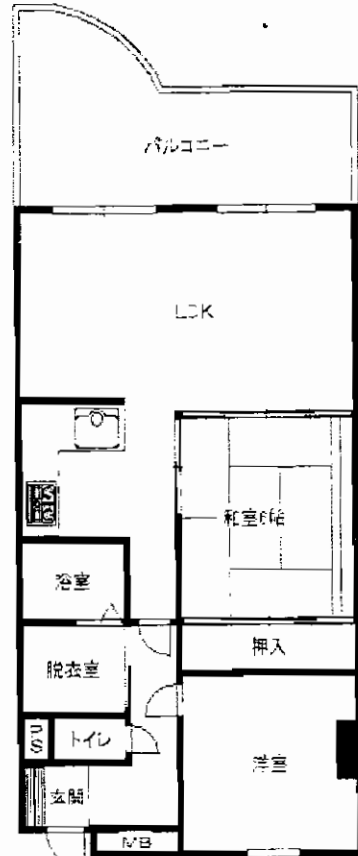

物件種目	売マンション		
マンション名	スカンジナビア光明		
最寄駅	JR折尾駅		
間取タイプ	2LDK(3LDKに変更可)		
価格	780万円		
物件所在地	北九州市八幡西区光明2丁目1番7 606号		
交通	JR折尾駅 徒歩9分 折尾光明バス停 徒歩1分		
建物	構造・規模	SRC・RC造10階建	
	専有面積 (使用部分面積)	72.66㎡(21.98坪)	バルコニー 面積
	間取内訳	間取図参照	
土地権利	所有権	用途地域	商業地域
築年月	平成2年3月	総戸数	
管理形態		管理方式	巡回管理
管理費	6,780円	修繕立金	900円
現況	空き家	引渡日	相談
駐車場	11,000円(近隣2台分)	施工会社	
本体設備	電気・上水道・下水道・都市G		
各戸設備			
備考	JR折尾駅徒歩圏(650m) 駐車場2台分確保(近隣月極駐車場) 間取変更可能(2LDK→3LDK)		

アットホーム・ファクトシート(不動産情報流通システム専用物件資料)



図面コード: MF1132625 物件番号 76320027-8

国土交通大臣免許(4)第5407号 (社)福岡県宅地建物取引業協会会員 〒807-1111 北九州市八幡西区船越3丁目6-6
(株)東武住販 北九州八幡店 **8093(614)7007(代)**
 FAX093(614)7001

客付会社様へ
 広告可(事前連絡を要す)
 ■手数料:分かれ
 ■取引態様:媒介
 ■情報公開日:21.11.27

物件所在
 福岡
 八幡西区
 光明

売マンション

ファミリーハイツ霧ヶ丘

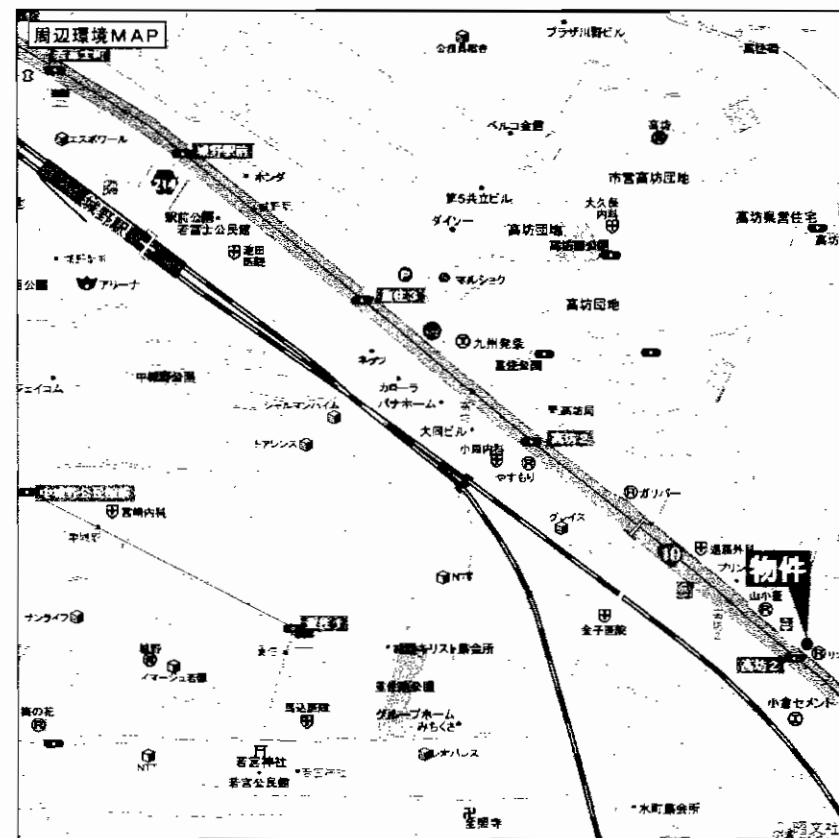

マンション名	ファミリーハイツ霧ヶ丘		
最寄駅	JR城野駅		
間取タイプ	3LDK		
価格	880万円		
物件所在地	北九州市小倉北区霧ヶ丘3丁目1-10-709号		
交通	西鉄バス高坊2丁目停 徒歩2分		
建物	構造・規模	鉄筋コンクリート造ルーフィング葺き11階建て7階部分	
	専有面積 (使用部分面積)	66.17㎡	バルコニー 面積
	間取内訳	左図参照	
土地権利	所有権	用途地域	
築年月	昭和60年5月	総戸数	99戸
管理形態	全部委託	管理方式	巡回管理
管理費	5,420円/月	修繕立金	9,310円/月
現況	空	引渡日	即
駐車場	無	施工会社	
本体設備	エレベーター		
各戸設備			
備考	町費/200円 霧ヶ丘小学校 徒歩6分(450m) 霧ヶ丘中学校 徒歩13分(1,050m)		

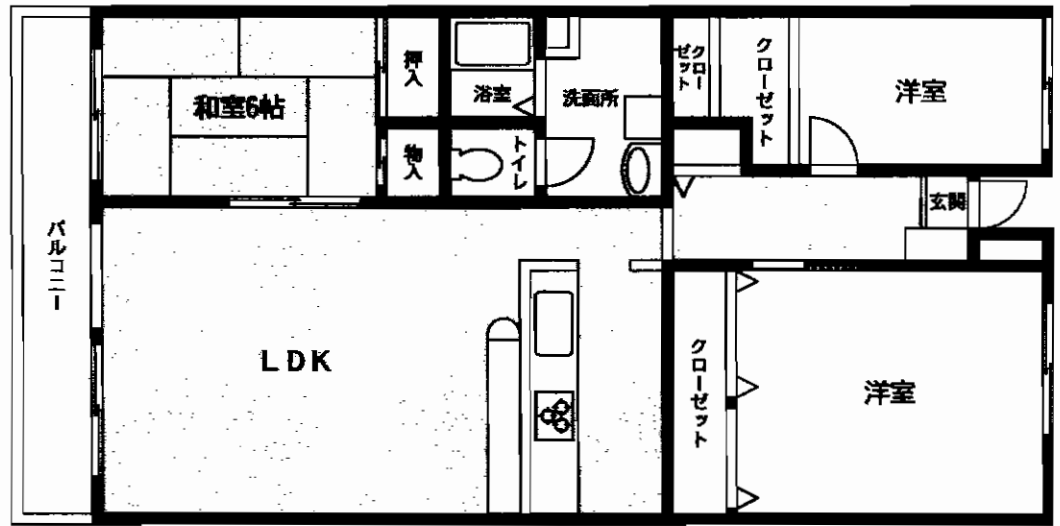

☆ファミレス・コンビニ
近隣に有り!!

☆霧ヶ丘小・中校区

☆主要幹線道路至近!!

諸事便利な好立地!!

アットホーム・ファクトシート (不動産情報流通システム専用物件資料)



図面コード: LF1101325 物件番号: 76320018-1

福岡県知事免許(5)第11052号 (社)全日本不動産協会会員 宅地建物取引業

有限会社 オレンジ住宅

北九州市小倉北区片野3丁目9番9号(片野三番館 1F)

8093 (923) 5848
FAX093 (923) 5849

客付会社様へ

広告不可

- 手数料:分かれ
- 取引態様:専任媒介
- 情報公開日:21.11.27

福岡
小倉北区
霧ヶ丘

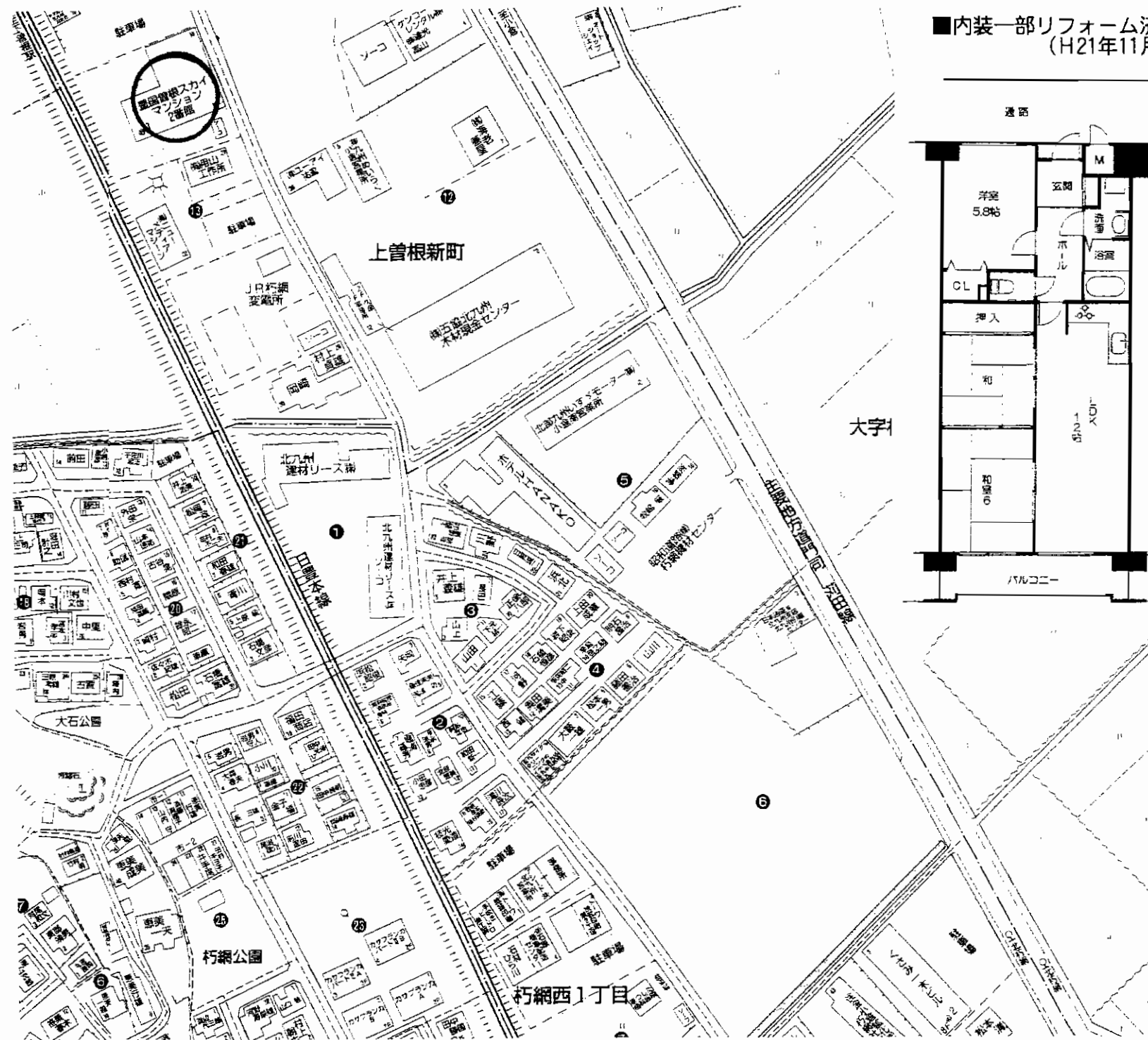

■内装一部リフォーム済!
(H21年11月)

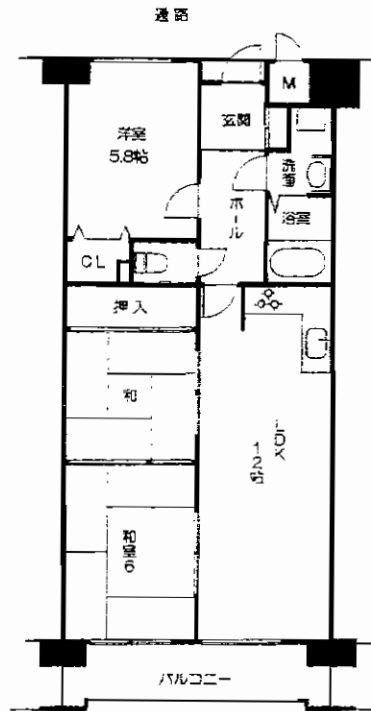

物件種目	売マンション		
マンション名	曾根スカイマンションII番館		
最寄駅	JR 朽網駅		
間取タイプ	3LDK		
価格	670万円		
物件所在地	北九州市小倉南区上曾根新町13番18-302号		
交通	JR 日豊本線 朽網駅 曾根新田バス停 徒歩5分		
建物	構造・規模	鉄筋コンクリート造8階建3階部分	
	専有面積 (使用部分面積)	59.72m ²	バルコニー 面積 約8m ²
	間取内訳	間取図参照	
土地権利	所有権	用途地域	準工業地域
築年月	平成3年12月	総戸数	76戸
管理形態	委託管理	管理方式	巡回管理
管理費	2,900円/月	修繕積立金	4,740円/月
現況	空き	引渡日	即
駐車場	6,500円/月	施工会社	
本体設備	EV		
各戸設備			
備考			

アットホーム・ファクトシート (不動産情報流通システム専用物件資料)



図面コード: MF1169326 物件番号 76320032-8



福岡県知事(3)第13908号 福岡県宅地建物取引業会会員

住地 BEE HOUSE サポート

TEL. 093-201-5670

FAX. 093-201-5671

〒807-0041 遠賀郡水巻町宮尾台6番5号

客付会社様へ
広告転載要確認

- 手数料:分かれ
- 取引態様:媒介
- 情報公開日:21.11.28

物件所在
福岡
小倉南区
上曾根新町

売マンション
グランドパレス守恒Ⅲ



☆カウンターキッチン付きのLDK!!☆

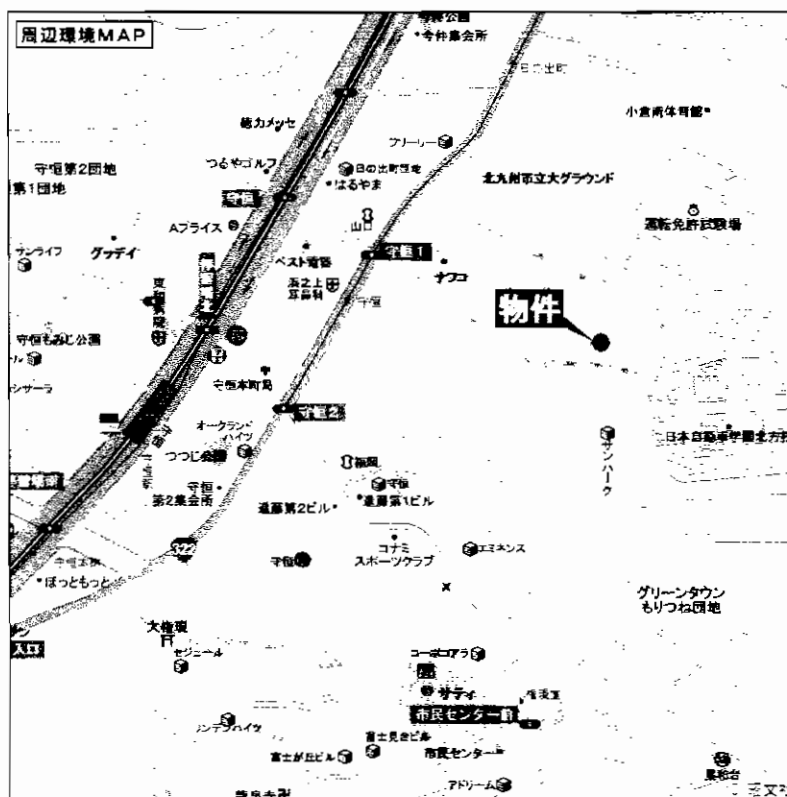
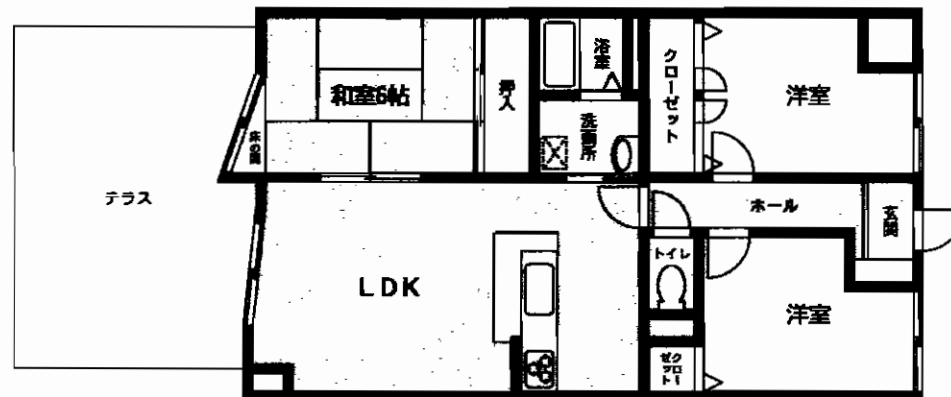

☆守恒小・中校区
☆コンビニ・徳力サティ
近隣に有り!!
☆主要幹線道路・モノレール守恒駅
近く!!

諸事便利な好立地!!

マンション名	グランドパレス守恒Ⅲ		
最寄駅	モノレール守恒駅		
間取タイプ	3LDK		
価格	1,400万円		
物件所在地	北九州市小倉南区守恒1丁目4-25-102号		
交通	北九州高速鉄道守恒駅 徒歩7分 西鉄バス守恒停 徒歩5分		
建物	構造・規模	鉄筋コンクリート造8階建て2階部分	
	専有面積 (使用部分面積)	68.8㎡	バルコニー 面積
	間取内訳	和6・洋6・洋5.5・LDK12	
土地権利	所有権	用途地域	
築年月	平成8年10月	総戸数	30戸
管理形態	全部委託	管理方式	巡回管理
管理費	4,820円/月額	修繕積立金	8,750円/月額
現況	空	引渡日	即
駐車場	7,000円/月額	施工会社	
本体設備	エレベーター オートロック BS		
各戸設備			
備考	守恒中学校 徒歩5分(約400m) 守恒小学校 徒歩13分(約1,050m)		

アットホーム・ファクトシート (不動産情報流通システム専用物件資料)



図面コード: LF1101325 物件番号: 76320017-1

福岡県知事免許(5)第11052号 (社)全日本不動産協会会員 宅地建物取引業
有限会社 オレンジ住宅
北九州市小倉北区片野3丁目9番9号(片野三番館 1F)

8093(923)5848
FAX093(923)5849

客付会社様へ
■手数料:分かれ
■取引態様:専任媒介
■情報公開日:21.11.27
広告不可



貸店舗

若松区高須北

賃料 **105,000円**(税込)

通りに面する1階部分・好立地!!

敷金0ヶ月キャンペーン!! H21年12月末まで

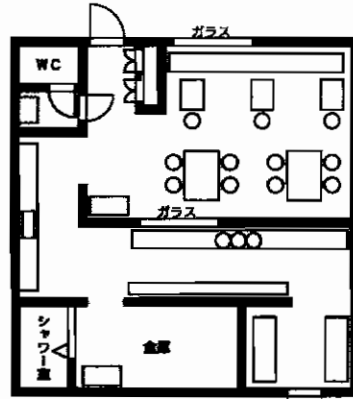

※現況と同取図が異なる場合は現況優先とさせていただきます。

- ☆カフェ跡 ☆エアコン付!!
- ☆テーブル・イス有!!
- ☆おしゃれな雰囲気
演出するダウンライト付!!
- ☆内装リフォーム済!!
(H21年10月)

B棟 103号

- ☆焼鳥屋跡
- ☆店舗前駐車場有!!
- ☆諸条件相談可!!
- ☆カウンター有り!!

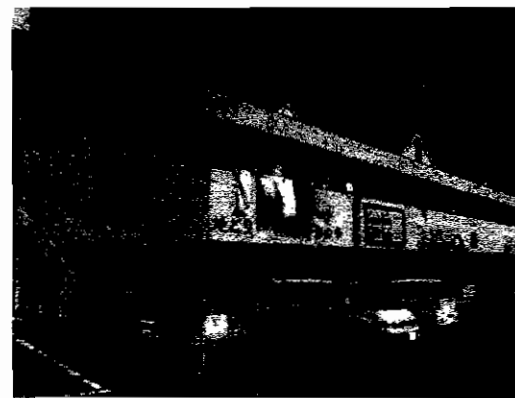
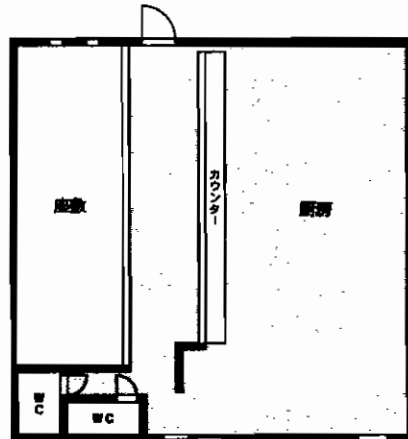

オススメ物件!! 今がチャンス!! ☆業種相談可

A棟 106号

最寄駅	市営バス 高須西1丁目停		
賃料	賃料 105,000円 (税込)		
敷金条件	敷金 0 ヶ月 H21年12月末まで		
物件所在地	北九州市若松区高須北3丁目8-2、8-4		
交通	市営バス高須西1丁目停 徒歩1分		
建物	建物名	K・フリーゲ高須 A・B棟	
	構造・規模	鉄骨造2階建1階部分	
	使用部分面積	48.75m ²	
築年月	平成9年3月	契約期間	2年
管理費等	1,500円		
土地面積		用途地域	
駐車場	6,300円(3台分)店舗前		
現況	空	引渡日	相談
接道状況 (角地・間口)			
本体設備	電気・上下水道・プロパンガス		
各戸設備			
備考	条件：全保連・火災保険 他諸条件有		

アットホーム・ファクトシート (不動産情報流通システム専用物件資料)



図面コード：LF1169305 物件番号：76310211-3



福岡県知事免許(6)第10713号

平和興産有限公司

北九州市小倉北区砂津2丁目5番20号 平和ビル1階

8093(533)2288

FAX093(533)2289

客付会社様へ

広告の料金を相当する額
1ヶ月迄相談
広告転載可!!

手数料	0%	100%
成功報酬	0%	100%
成功報酬	0%	100%

■取引態様：媒介
■情報公開日：21.11.28

物件所在
福岡
若松区
高須北

大島3丁目貸店舗

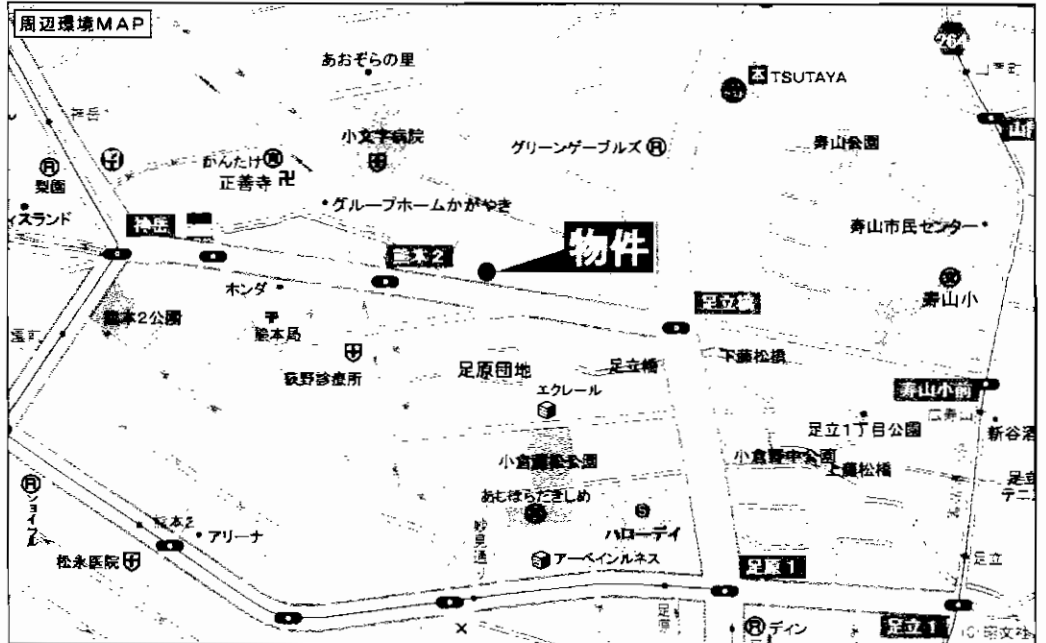
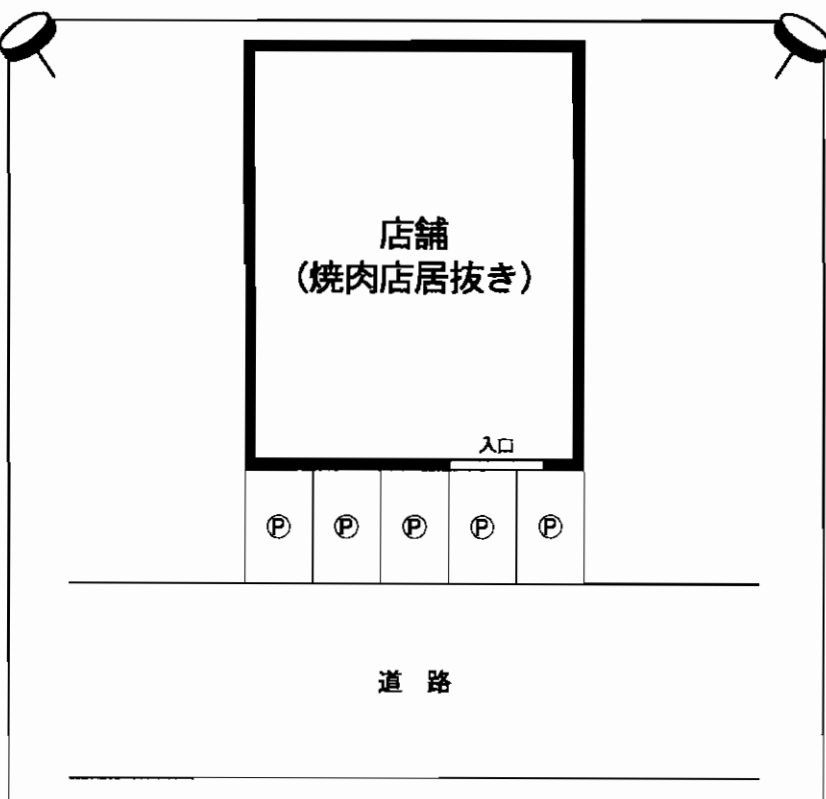

**焼肉店
(居抜き物件)
即営業可!!**

最寄駅	熊本二丁目バス停		
賃料条件	賃料	35万円(税込)	
		敷金6ヶ月	
物件所在地	北九州市小倉北区大島3丁目4-20		
交通	熊本二丁目バス停 徒歩1分		
建物	建物名	大島3丁目貸店舗	
	構造・規模	RC造2階建	
	使用部分面積	462.8m ²	
築年月	昭和52年4月	契約期間	3年
管理費等	無		
土地面積	330m ²	用途地域	近隣商業地域
駐車場	物件付無料 5~6台可		
現況	空	引渡日	即時
接道状況 (角地・間口)			
本体設備	焼肉店(居抜き)		
各戸設備			
備考			

アットホーム・ファクトシート (不動産情報流通システム専用物件資料) at home 図面コード: LF1101324 物件番号: 76320005-1

福岡県知事免許(10)第5476号 (社)福岡県宅地建物取引業協会会員 株式会社ふくとみ	北九州市八幡東区桃園2丁目8番6号 8093(671)3238 FAX093(671)6164 携帯電話090(1192)3770 担当:ふくとみ	客付会社様へ 広告転載要確認	物件所在 福岡 小倉北区 大島
		■手数料 手取料: 0% (※) 100% (※) 仲介料: 0% (※) 100% (※)	■取引態様: 媒介 ■情報公開日: 21.11.27

フリーレント1ヶ月!!

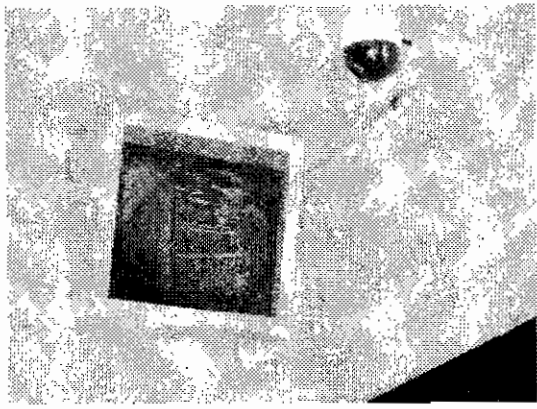
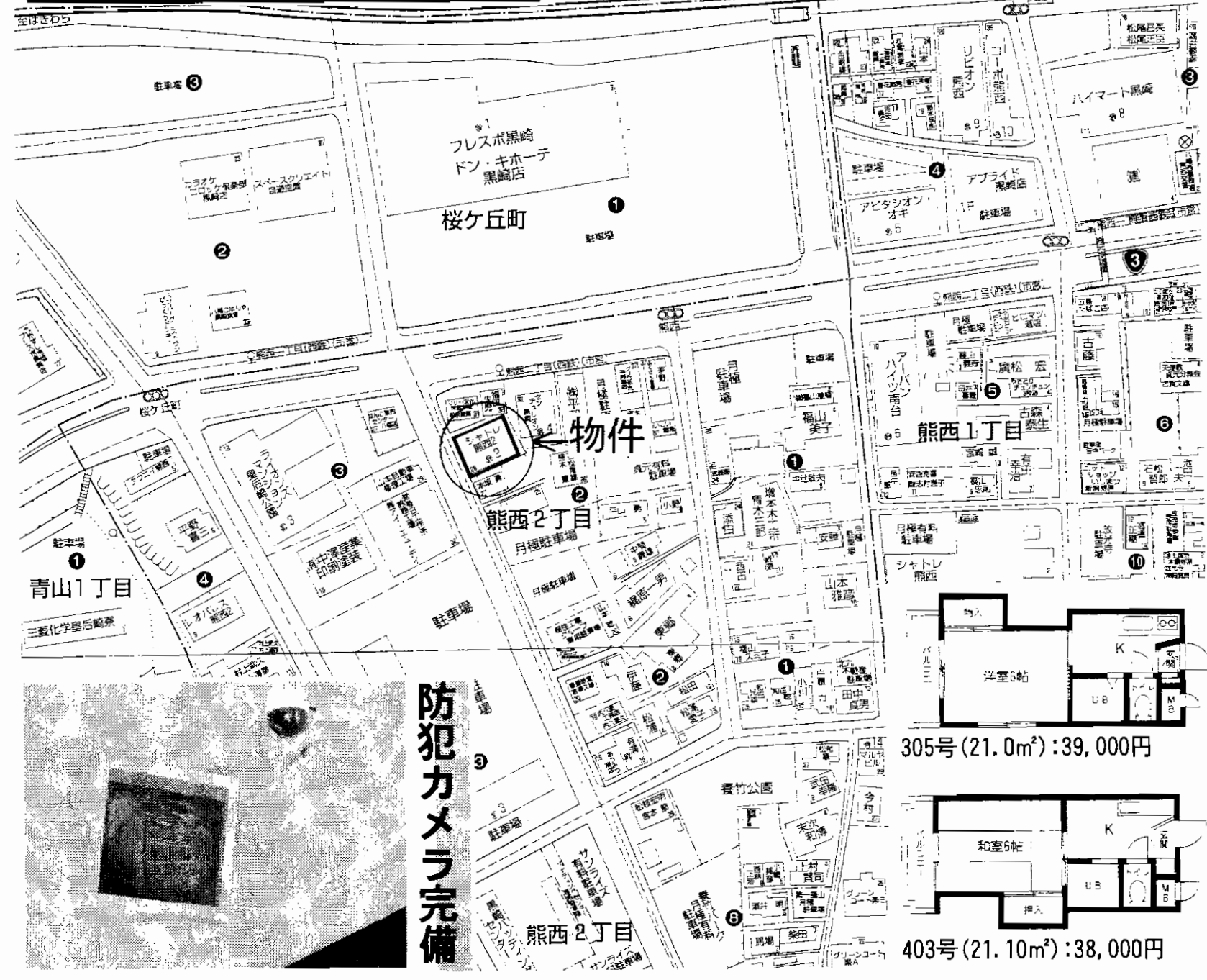

防犯カメラ完備

物件種目	賃貸マンション	
最寄駅	JR黒崎駅	
間取タイプ	1 K	
賃貸条件	賃料 38,000円~39,000円 敷金 0 ヶ月(実費精算)礼金 2 ヶ月	
物件所在地	北九州市八幡西区熊西2丁目2-28	
交通	JR黒崎駅 徒歩10分 西鉄バス「熊西2丁目」停 徒歩1分	
建物	建物名	シャトレ熊西II
	構造・規模	RC造5階建3・4階部分
	使用部分面積	21.0m ² ~21.1m ²
	間取内訳	
築年月	1989年12月	契約期間 2年
管理費等	無し	
駐車場	物件付1台無料	
現況	空	入居日 即
本体設備		
各戸設備	都市ガス・エアコン・給湯・トイレ・シャワー・CATV・BS・ガスコンロ設置可・洗濯機置場	
保険等	加入義務要	
備考	保証会社加入要	

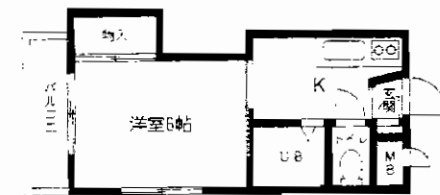

305号 (21.0m²) : 39,000円

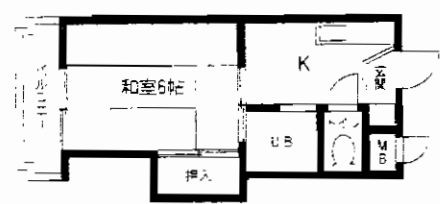

403号 (21.10m²) : 38,000円

アットホーム・ファクトシート (不動産情報流通システム専用物件資料)



図面コード: MF117231 物件番号 76310575-8



福岡県知事免許(6)第10502号 (社)福岡県宅地建物取引業協会会員
有限会社新光不動産

〒806-0032 北九州市八幡西区筒井町14-11 (八幡西区役所東隣)
☎093 (641) 5551(代)



★当社は
携帯サイトは
こちらから!!

客付会社様へ
広告の料金を相当する額
賃料の100%返相談
広告転載可
保証会社利用

手数料	手数料の割合	0%	100%
	手数料の割合	0%	100%
■取引態様: 媒介			
■情報公開日: 21.11.26			

物件所在
福岡
八幡西区
熊西

東建コーポレーション
ソレイユI (八幡西区)

都市高速・九州自動車道アクセス良好!
ディスカウントスーパーでお買い物!

☆シャルルTPタイプ・システムキッチン・浴室乾燥機が人気です!

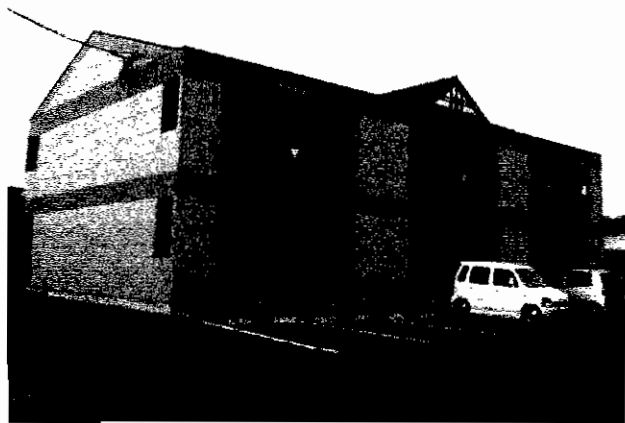

フローリング



シャワートイレ

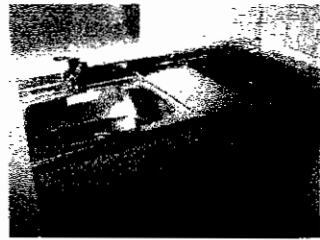
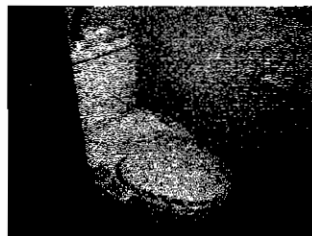

システムキッチン



シャンプードレッサー



☆ペット可(犬・猫二匹までOK!!)
☆2人入居OK!!

浴室乾燥機

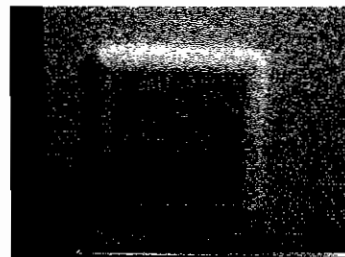

※間取図が現状と異なる場合、現状を優先とします。

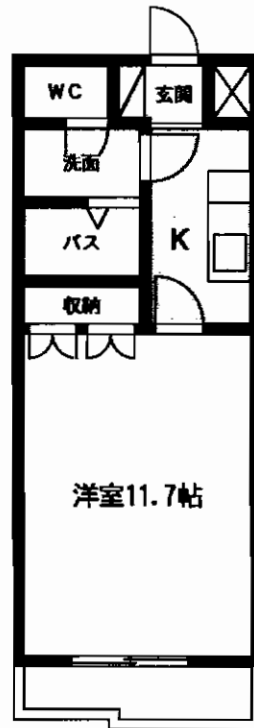

フリーレント1ヶ月!!

現地案内図

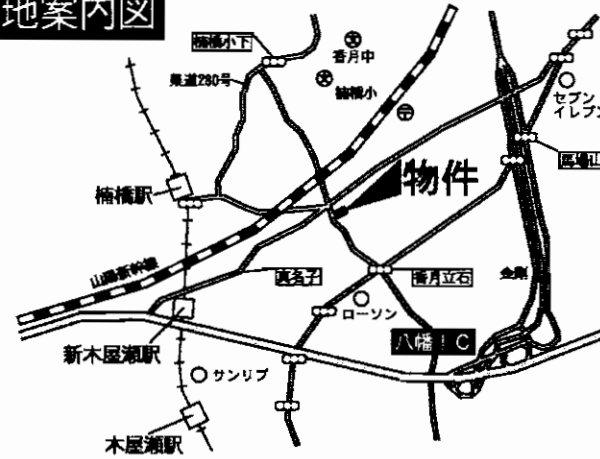

賃貸コーポ

西鉄バス緑ヶ丘停

1 K

賃料 106号 **47,000円**

保証金**6万円** 礼金なし(実費精算)

北九州市八幡西区楠橋南1-7-31

西鉄バス緑ヶ丘停 徒歩5分

筑豊電鉄楠橋駅 徒歩10分

建物名	ソレイユI
構造・規模	重軽量鉄骨造2階建(12戸)
使用部分面積	33.25㎡(10.05坪)
間取内訳	洋11.7帖K3帖

築年月	平成18年5月	契約期間	2年
管理費等	共益費 2,000円		
駐車場	有(5,250円) 2台目(4,200円)/月		
現況	空	入居日	即
本体設備	駐輪場		
各戸設備	BS・カードキー・システムキッチン・浴室乾燥機・インターホン・エアコン・照明器具・シャンプードレッサー・シャワー付トイレ・ミラーダンス付収納・センサーライト・室内パン		
保険等	加入義務要		
備考	<ul style="list-style-type: none"> ・ペット...犬(保証金 2ヶ月) 猫(保証金 3ヶ月) ・法人契約は保証金3ヶ月 ・要保証会社加入、但し保証金3ヶ月の場合は不要 ・内観写真はイメージですので現地で確認して下さい 		

アットホーム・ファクトシート (不動産情報流通システム専用物件資料)



図面コード: LF1179321 物件番号: 76310562-1

国土交通大臣(8)第3058号 東建コーポレーション株式会社

Homemate 八幡支店

〒807-0802 福岡県北九州市八幡西区力丸町15-1フェルデンマイスター・力丸1F

☎093-602-3200

E-Mail 092@token.co.jp FAX 093-602-3231
ホームページ http://www.token.co.jp/siten/092/

客付会社様へ

広告の料金を相当する額
1ヶ月迄相談
カギは現地
広告可

手数料	0%	100%
手続料	0%	90%

■取引態様: 専任媒介
■情報公開日: 21.11.26

物件所在

福岡
八幡西区
楠橋南

賃貸マンション(ランセル浅川)



西鉄バス
浅川二丁目
停徒歩1分

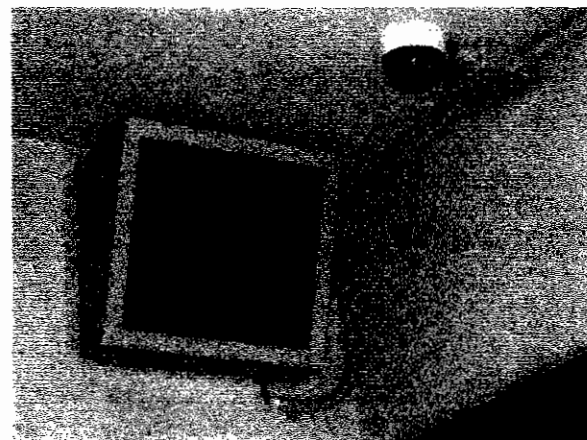

◎防犯カメラ付きました◎

☆コンビニ・スーパー
ドラッグストア等
徒歩圏内で買物便利!

来春入居も相談

フリーレント1ヶ月!!

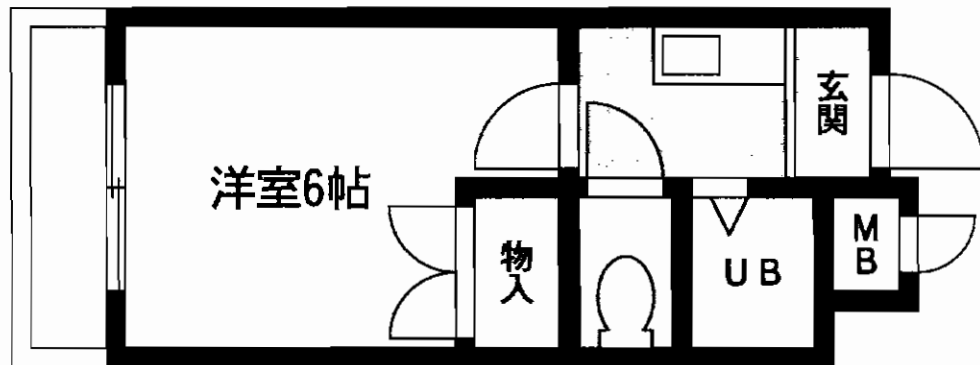
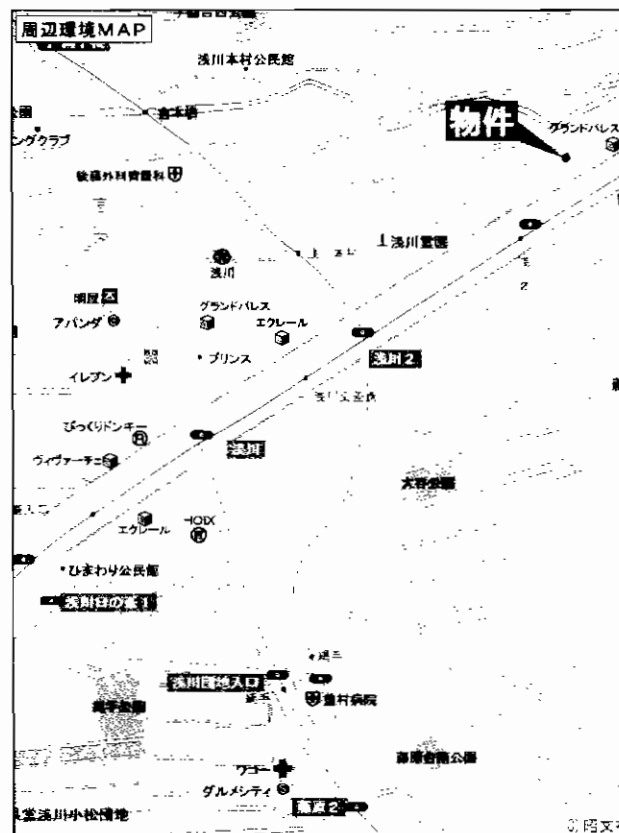

107(1月中旬)、110、201、307、310、311(12月中旬)

物件種目	賃貸マンション		
最寄駅	JR折尾駅		
間取タイプ	1 K		
賃貸条件	賃料 3.0万円・3.2万円 (107号のみ) 敷金 0 ヶ月、礼金 1 ヶ月		
物件所在地	北九州市八幡西区浅川2丁目3-16		
交通	西鉄バス「浅川二丁目」停 徒歩1分		
建物	建物名	ランセル浅川	
	構造・規模	RC造3階建	
	使用部分積	20.24m ²	
	間取内訳	洋室6帖・キッチン	
築年月	1991年5月	契約期間	2年
管理費等	共益費無し		
駐車場	4,000円/月		
現況	空	入居日	即
本体設備	都市ガス・駐輪場		
各戸設備	エアコン・給湯・トイレ・シャワー・CATV・室内洗濯機置場		
保険等	加入義務要		
備考	町内会費300円/月 CATV受信可 ・2年未満に退去の場合は家賃2ヶ月分の違約金あり ・敷金は退去時実費精算 ・保証会社加入要		

アットホーム・ファクトシート (不動産情報流通システム専用物件資料)



図面コード: LF1129321 物件番号: 76310574-3



福岡県知事免許(6)第10502号 (社)福岡県宅地建物取引業協会会員

有限会社新光不動産

〒806-0032 北九州市八幡西区筒井町14-11 (八幡西区役所東隣)

☎093(641)5551(代)



★当社
獲得サイトは
こちらから!!

客付会社様へ
広告の料金に相当する額
1ヶ月迄相談
広告転載可

手数料	成功報酬	0%	成功報酬	100%
	失敗報酬	0%	失敗報酬	100%

■取引態様: 媒介
■情報公開日: 21.11.26

物件所在
福岡
八幡西区
浅川

清納ハイツ
賃貸マンション

西鉄バス「久喜町」停徒歩3分

☆1LDK☆
☆2LDK☆

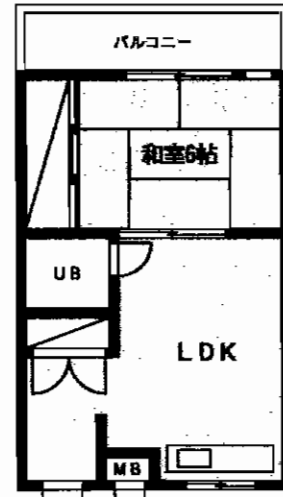
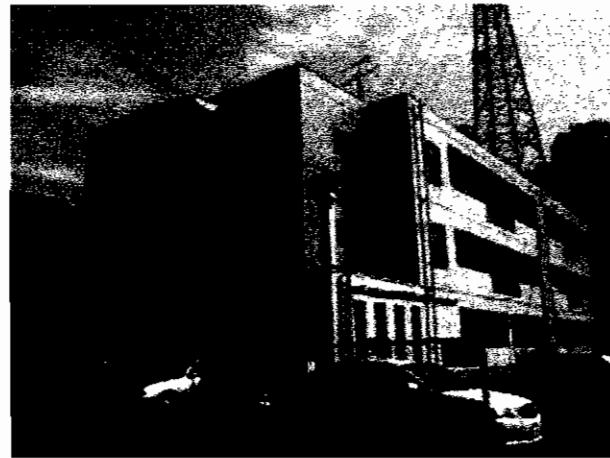

▲Cタイプ1LDK
和6・LDK8
305号

賃料33,000円

★桃園公園近くの
閑静な立地!
★住環境良好です♪

▼Aタイプ2LDK
和8、洋7、LDK15

▼Dタイプ2LDK
和6、洋6、LDK10

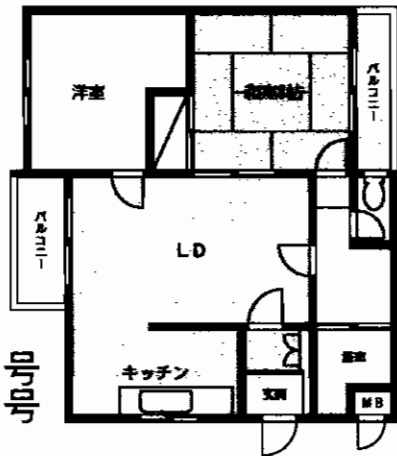

201号
301号

賃料53,000円

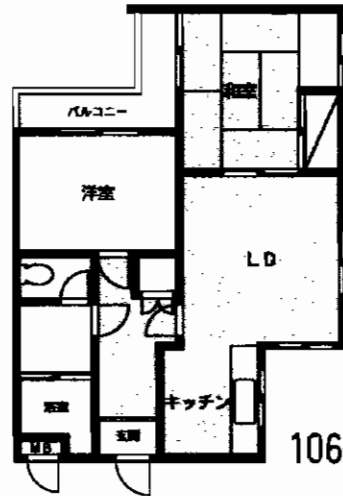

106号

賃料50,000円

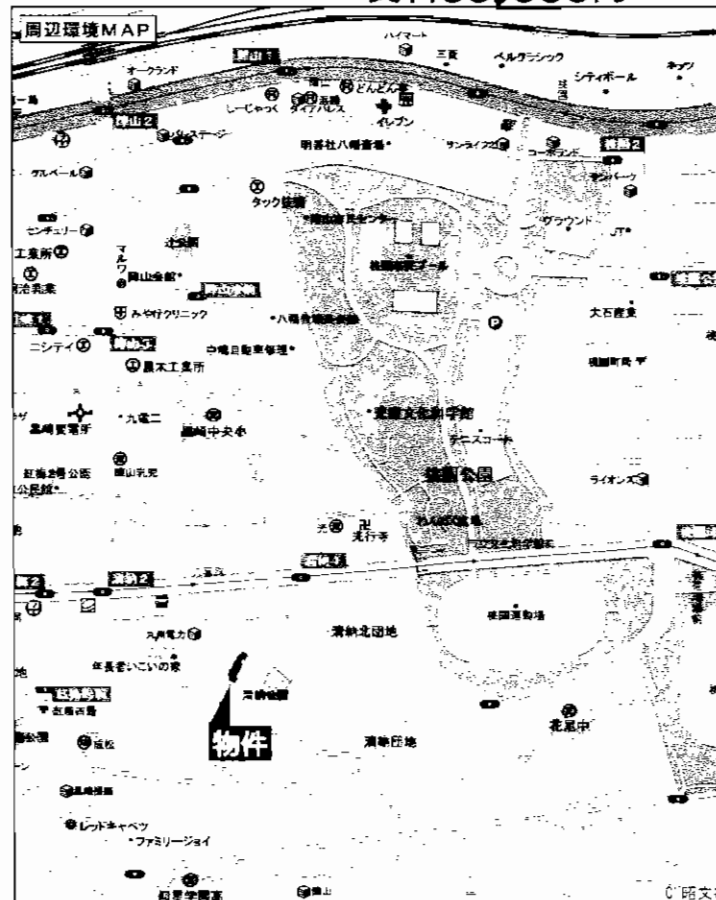

賃貸マンション

JR黒崎駅

1LDK・2LDK

賃料 1LDK:33,000円
2LDK:50,000円・53,000円

敷金2ヶ月(敷引2ヶ月)

物件所在地	北九州市八幡西区清納2丁目6-9	
交通	西鉄バス久喜町停 徒歩3分	
建物	建物名	清納ハイツ
	構造・規模	RC造3階建1・2・3階部分
	使用部分面積	Aタイプ65.63㎡ Cタイプ33.60㎡ Dタイプ55.62㎡
間取内訳	間取図参照	
築年月	S62年2月	契約期間 2年
管理費等	無し	
駐車場	隣接した月極 有り (7,350円/月) ※要空確認・別途契約	
現況	空	入居日 即
本体設備	CATV	
各戸設備	給湯・シャワー・バルコニー	
保険等	加入義務2年間 料金16,000円	
備考	要保証会社加入 鍵交換代:10,500円	

アットホーム・ファクトシート (不動産情報流通システム専用物件資料)



図面コード: LF1172320 物件番号: 76310489-7



福岡県知事免許(6)第10502号 (社)福岡県宅地建物取引業協会会員

有限会社新光不動産

〒806-0032 北九州市八幡西区筒井町14-11
(八幡西区役所東隣)

☎093(641)5551(代)



★当社
携帯サイトは
こちらから!!

客付会社様へ
広告の料金に相当する額
1ヶ月迄相談
広告掲載要確認

手数料	手数料の割合	0%	100%
手数料	手数料の割合	10%	90%
■取引態様: 媒介			
■情報公開日: 21.11.27			

物件所在
福岡
八幡西区
清納

24時間緊急対応・カウンターキッチン
 カメラ付インターホン・エアコン・シャブードレッサー
 シャワー付トイレ・遠赤外線・浴室換気乾燥機
 窓シャッター・1F専用庭・2台目駐車場 etc



窓シャッター

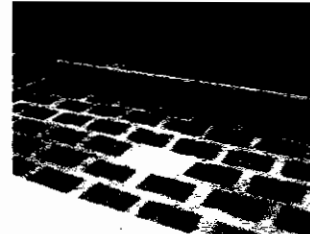

1F専用庭

ご家族・新婚さん
オススメ!

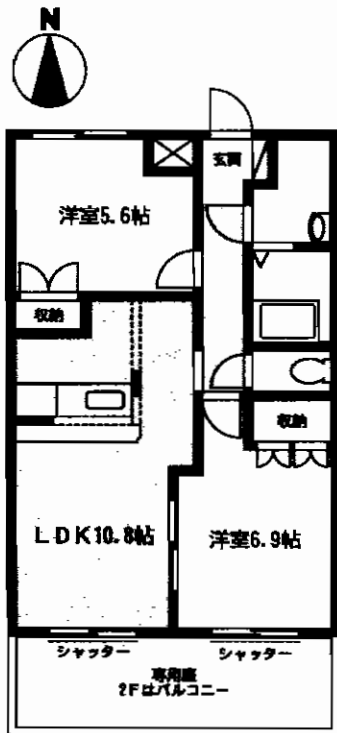

★ ペット可 ★
 (小型犬一匹)

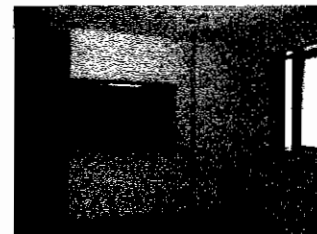

リビング



カウンターキッチン



洋室

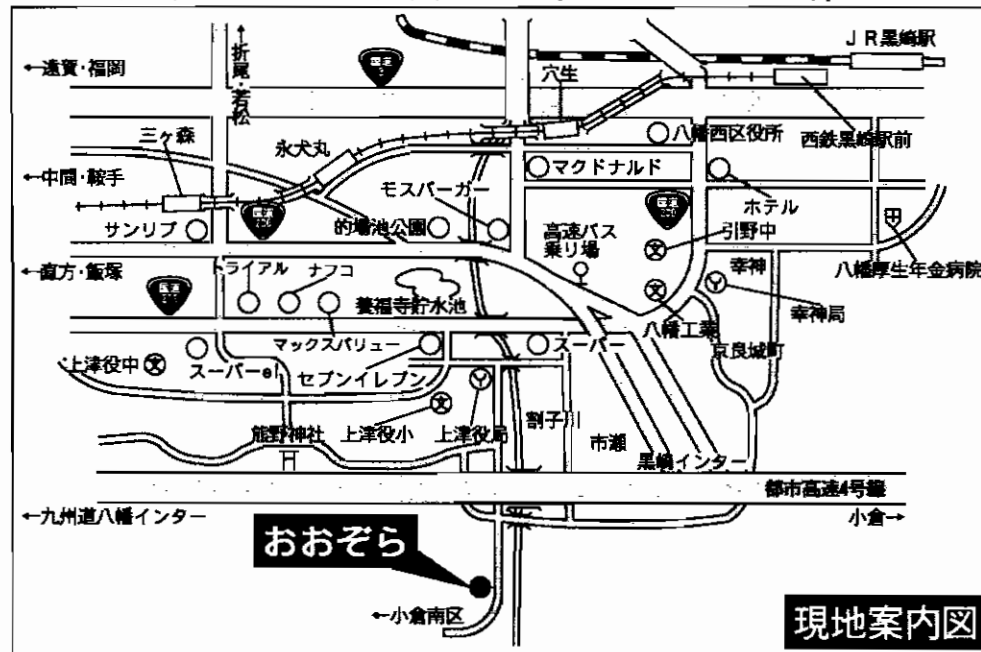

物件種別	新築賃貸アパート		
最寄駅	市営バス割子川停		
間取タイプ	2LDK		
賃料	1F 60,000円~2F 61,000円		
礼金	礼金無・保証金2ヶ月		
物件所在地	北九州市八幡西区市瀬3-17-22		
交通	市営バス割子川停 徒歩17分		
建物	建物名	おおぞら	
	構造・規模	軽量鉄骨造2階建1・2階部分	
	使用部分面積	54.00㎡ (16.33坪)	
間取内訳	洋6.9/5.6 他		
築年月	H21年7月完成	契約期間	2年(一般賃貸借)
管理費等	共益費:2,000円		
駐車場	4,200円 2台目駐車場3,150円/1ヵ月		
現況	完成済	入居日	即
本体設備	高耐震設計・専用庭(1F)		
各戸設備	BSアンテナ・カメラ付インターホン・エアコン・シャブードレッサー シャワー付トイレ・遠赤外線・浴室換気乾燥機		
保険等	加入義務要(損害保険料 20,000円/2年)		
備考	総戸数:8戸 募集戸数:5戸 小型犬1匹のみ 102・103・105(角) 202・203		

アットホーム・ファクトシート (不動産情報流通システム専用物件資料)



図面コード: LF1169321 物件番号: 76310563-3

国土交通大臣(8)第3058号 東建コーポレーション株式会社

Homemate 八幡支店

〒807-0802 福岡県北九州市八幡西区力丸町15-1フェルデンマイスター・力丸1F

☎093-602-3200

E-Mail 092@token.co.jp FAX 093-602-3231
 ホームページ http://www.token.co.jp/siten/092/

客付会社様へ 広告の料金を相当する額 2ヵ月迄相談 広告可	手数料	0%	100%
	手数料	10%	90%
■取引態様:専任媒介			
■情報公開日:21.11.28			

物件所在
 福岡
 八幡西区
 市瀬

ファインコート壱番館

号室	賃料	号室	賃料
101	済	201	39,000円 (35,000円)
102	済	202	38,000円 (34,000円)
103	36,000円 (32,000円)	203	39,000円 (35,000円)

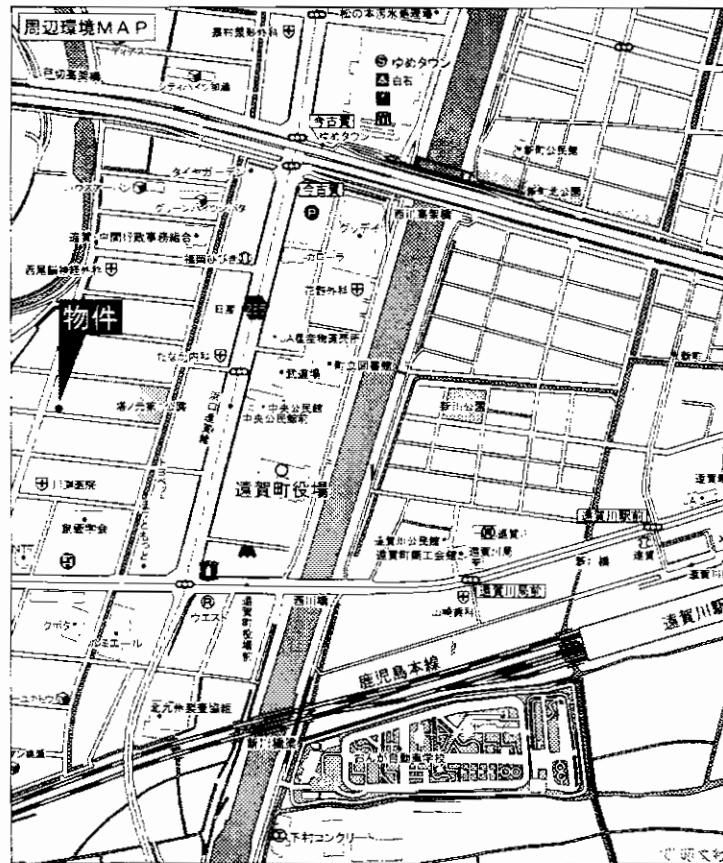

☆三井ホーム施工 ツーバイフォー住宅

- ◎10月末までに成約した場合、1年間、家賃4,000円ダウン
- ※左記賃料表()内家賃へ
- ◎駐車場1台付 ◎洋室8帖
- ◎エアコン1台付

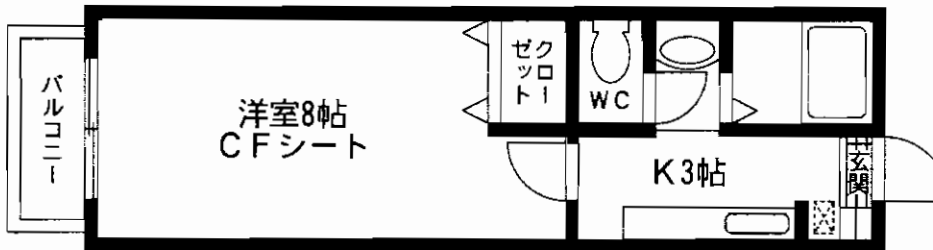

(1Fは、バルコニーがありません。)

※方位及び間取図につきましては、略図につき現況優先となります。



賃貸アパート

物件種目	最寄駅	間取タイプ	賃貸条件
	JR鹿児島本線「遠賀川」駅	1 K	賃料 36,000円~39,000円
			礼金0ヶ月・敷金0ヶ月

物件所在地	遠賀郡遠賀町大字今古賀530-1		
交通	JR鹿児島本線「遠賀川」駅 徒歩9分		
建物名	ファインコート壱番館		
構造・規模	枠組壁工法木造2階建		
使用部分面積	26.08m ²		
間取内訳	左記参照		
築年月	平成12年3月	契約期間	2年
管理費等	無		
駐車場	1台無料		
現況	空	入居日	相談
本体設備			
各戸設備	エアコン1台付		
保険等	要 15,000円/2年		
備考	更新事務手数料10,500円 1年未満の短期解約 違約金1ヶ月 保証会社にご加入頂ける方(初回保証料20,000円) 契約時鍵交換代金13,650円		

アットホーム・ファクトシート (不動産情報流通システム専用物件資料)



図面コード: MF1132824

物件番号 77320025-3

三井ホームエステート

三井ホームエステート株式会社

国土交通大臣免許(6)第3612号

福岡営業所 福岡市博多区博多駅前2丁目20番1号 大博多ビル10階

お問い合わせ先 ☎092(451)7131

☎092(451)7031 FAX092(477)6272

客付会社様へ

広告の料金に相当する額
1ヶ月迄相談
広告転載要確認

手数料	手取の割合	0%	滞り	100%
	手数料の割合	0%	滞り	100%

■取引態様: 媒介

■情報公開日: 21.11.26

物件所在
福岡
遠賀郡
遠賀町

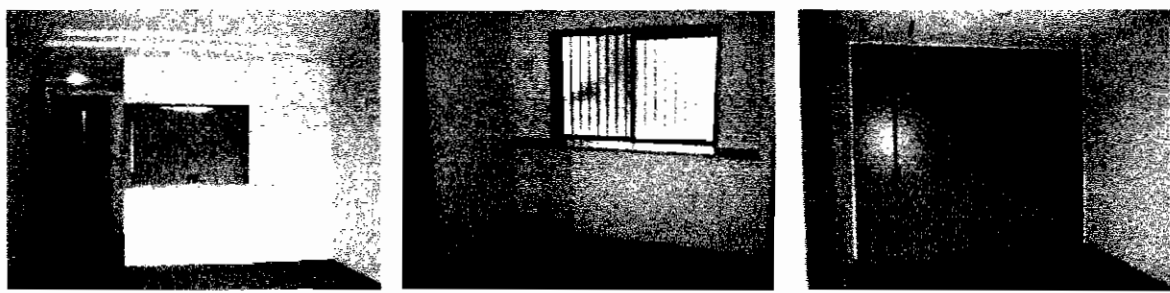

☆カウンターキッチン・
広々クローゼット付き!!
☆ペット可!
☆南向きの部屋で
日当り良好!!

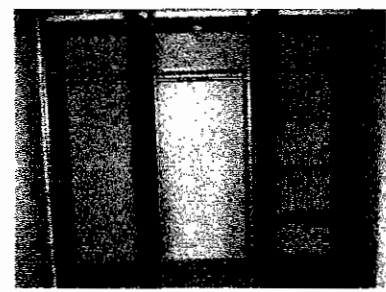

新築賃貸アパート

市営バス神社前停

2LDK

賃料 1F 57,000円~2F 58,000円

礼金無・保証金2ヶ月

物件所在地 遠賀郡岡垣町吉木西1丁目19-26

交通 市営バス神社前停 徒歩1分

建物名	ファールール
構造・規模	重量鉄骨造2階建1・2階部分
使用部分面積	57.33m ² (17.34坪)
間取内訳	洋6.4/6.2、LDK13

築年月 H21年7月完成 契約期間 2年(一般賃貸借)

管理費等 共益費:3,000円

駐車場 2台 5,250円

現況 完成済 入居日 即

本体設備 専用庭(1Fのみ)

各戸設備 カメラ付インターホン・カードキー・エアコン・シャンプードレッサーシャワー付トイレ・追焚き・浴室換気乾燥機・窓シャッター

保険等 加入義務要(損害保険料 20,000円/2年)

備考 町内会費 800円
総戸数:12戸 募集戸数:8戸
101(角)・102・103・106・107(角)
202・203・206

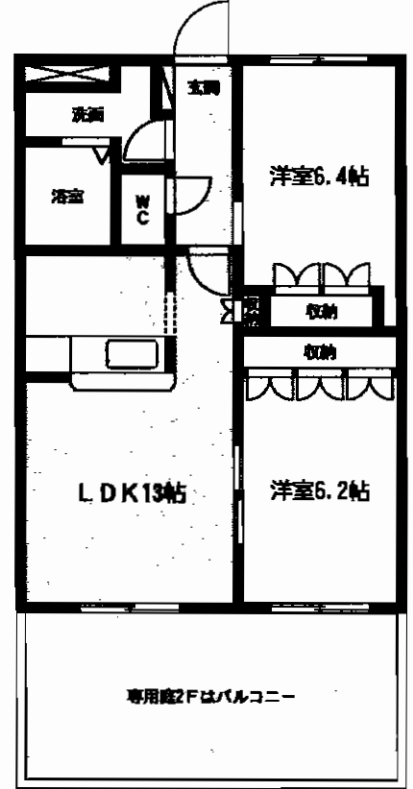

1階専用庭付き♪
吉木小学校前

フリーレント
1ヶ月!!

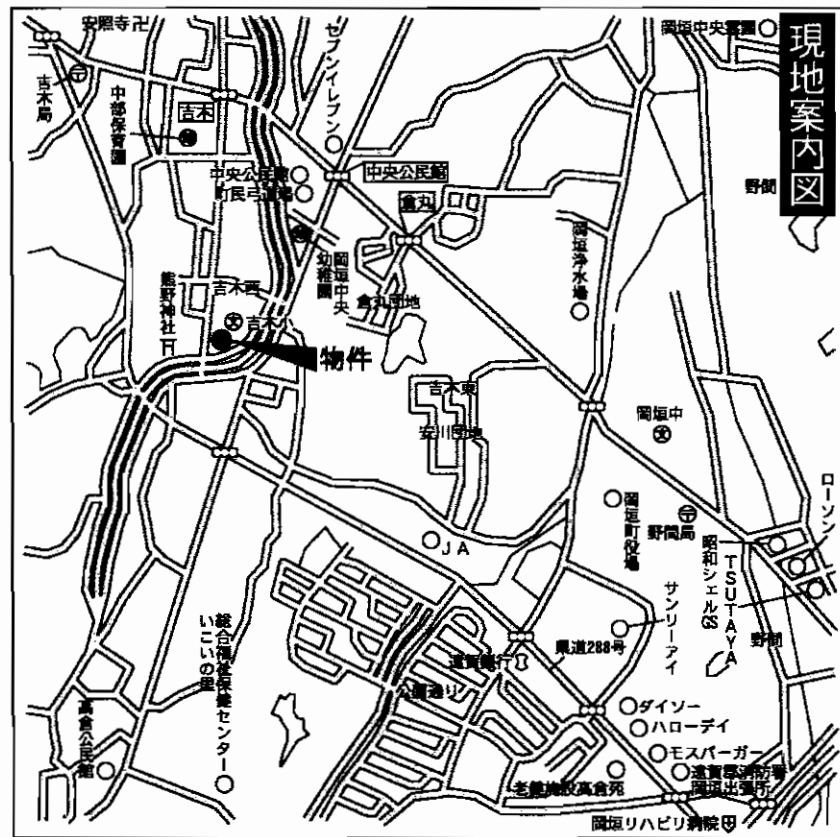

間取図が現状と異なる場合、現状を優先とします

アットホーム・ファクトシート (不動産情報流通システム専用物件資料)



図面コード: LF1129321 物件番号: 76310565-3

国土交通大臣(8)第3058号 東建コーポレーション株式会社
Homemate 八幡支店
〒807-0802 福岡県北九州市八幡西区力丸町15-1フェルデンマイスター・力丸1F

☎093-602-3200
E-Mail 092@token.co.jp FAX 093-602-3231
ホームページ http://www.token.co.jp/siten/092/

客付会社様へ
広告の料金に相当する額
2ヶ月迄相談
広告可!!
手数料
手取の割合 0% 100%
手数料の割合 10% 90%
■取引態様:専任媒介
■情報公開日:21.11.26

物件所在
福岡
遠賀郡
岡垣町

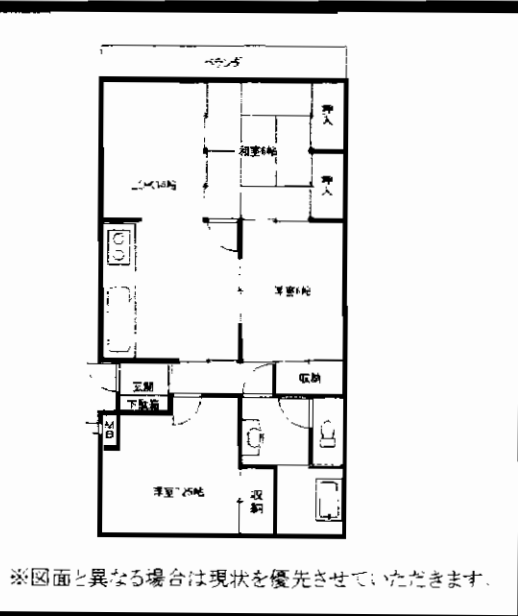
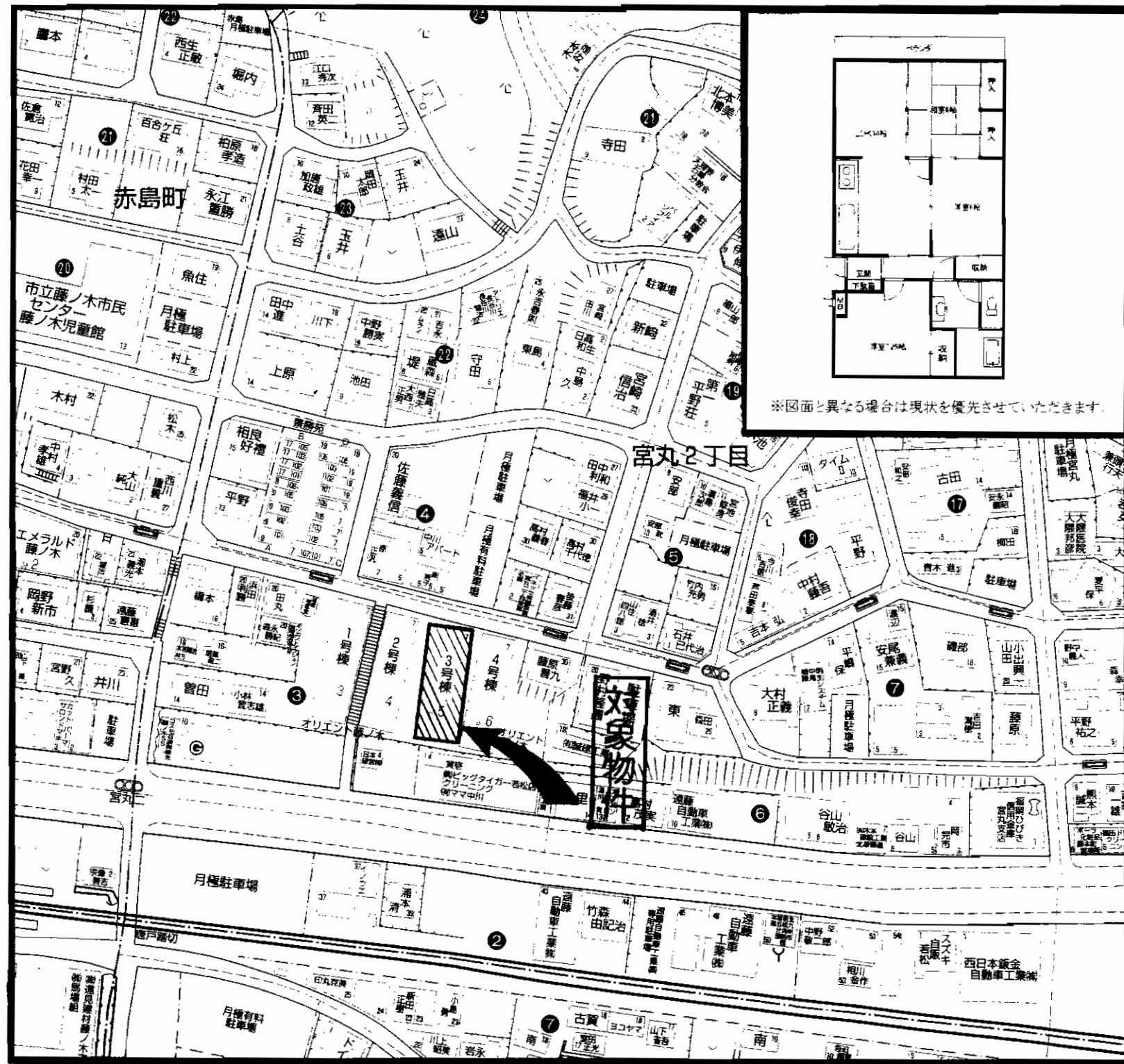

分譲賃貸マンション

JR藤ノ木駅

3LDK

賃料 **57,000円**

敷金なし 礼金**1ヶ月**

物件種目	分譲賃貸マンション	
最寄駅	JR藤ノ木駅	
間取タイプ	3LDK	
賃貸条件	賃料 57,000円 敷金なし 礼金 1ヶ月	
物件所在地	北九州市若松区宮丸2丁目3-7-107号	
交通	JR筑豊本線藤ノ木駅 徒歩2分	
建物	建物名	オリент藤ノ木Ⅲ
	構造・規模	鉄骨鉄筋コンクリート造8階建て1階部分
	使用部分面積	70.45m ²
	間取内訳	LDK14 和6 洋7 洋6
築年月	昭和61年5月	契約期間 2年
管理費等	無	
駐車場	近隣6,000円	
現況	空き	入居日 即
本体設備	上下水道・都市ガス	
各戸設備	電気・給湯・シャワー・ベランダ・エアコン2機・シャブドレッサー・システムキッチン	
保険等	加入義務あり	
備考	保証会社要加入	

アットホーム・ファクトシート (不動産情報流通システム専用物件資料)



図面コード: MF1172326 物件番号 76320035-8



福岡県知事免許(2)第14279号 福岡県宅地建物取引業協会会員
株式会社 アンサー倶楽部 八幡支店
 〒807-0843 北九州市八幡西区三ヶ森4丁目12-21

TEL093 (614) 5127
 FAX093 (614) 5128
 担当:上野

客付会社様へ
 広告可

手数料	手取料	0%	仲介料	100%
	手数料	0%	仲介料	100%
■取引態様: 媒介				
■情報公開日: 21.11.28				

物件所在
 福岡
 若松区
 宮丸

WESTSIDE

◆◆◆小倉北区田町◆◆◆

☆設備充実マンション☆

夏祭りの花火がベランダから絶景♪

■設備概要

オートロック・EV・監視カメラ
 給湯・シャワー・バルコニー・フローリング
 クロゼット・シャンプードレッサー
 エアコン・ウォッシュレット・LPガス
 光インターネット対応・各種TV対応
 カラーTV付インターホン・オートロック対応
 駐輪場・宅配BOX

給水の方法として当ビルは、水道管から各戸へ直結式給水を実施しておりますので、この結果、受水タンクが不要になり、より衛生的でおいしい水を供給しております。

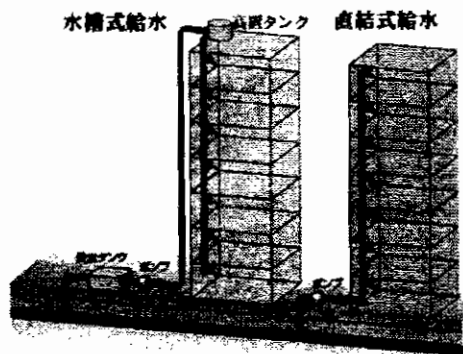

1LDK/404号室 59,000円/敷金3(3)	1LDK/204号室 57,000円/敷金3(3)
------------------------------	------------------------------

- 共益費 : 4,000円
- 駐車場 : 15,750円
- 保険 : 保険加入要
- カギ交換 : 15,750円

所在地:北九州市小倉北区田町 11-12
 交通:西鉄 田町バス停 徒歩2分
 築年:2005年6月
 契約期間:2年



構造:鉄筋コンクリート造 11階建て

※ベランダ 東南向き

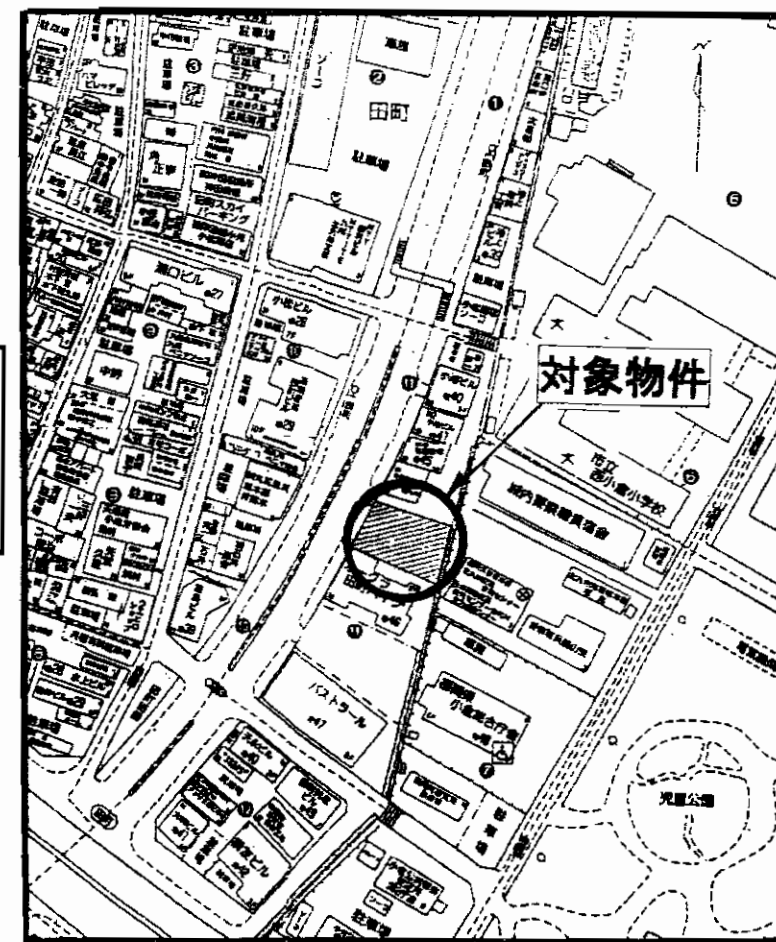
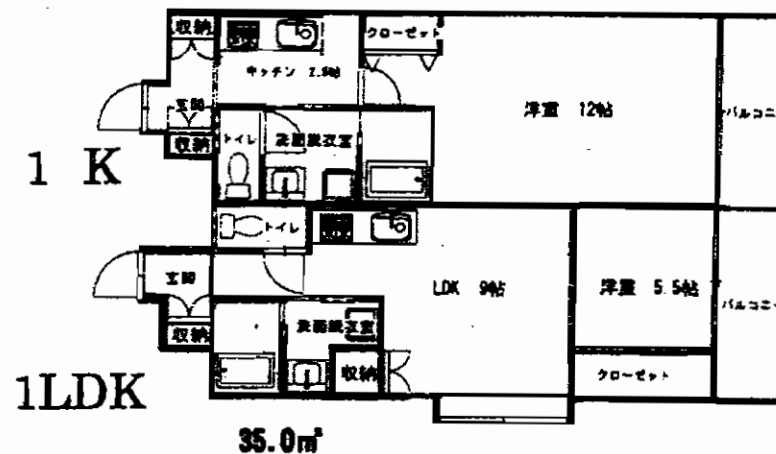

アットホーム・ファクトシート (不動産情報流通システム専用物件資料)



図面コード: MF1129321 物件番号 76310540-5

福岡県知事免許(4)第12560号 所属団体 福岡県宅地建物取引業協会

ノーブル・プレイス
 〒802-0043 小倉北区足原1-11-8

☎093(951)0321
 FAX093(951)0336

客付会社様へ
 広告の料金を相当する額
 1ヶ月返相談
 広告転載可!!

手数料	手取料	0%	償	100%
	仲介料	0%	償	100%

■取引態様:代理
 ■情報公開日:21.11.26

物件所在
 福岡
 小倉北区
 田町

分譲賃貸マンション フローラルホクザイ

西鉄バス 到津三叉路バス停徒歩2分



★環境良好!!
★諸事便利!!

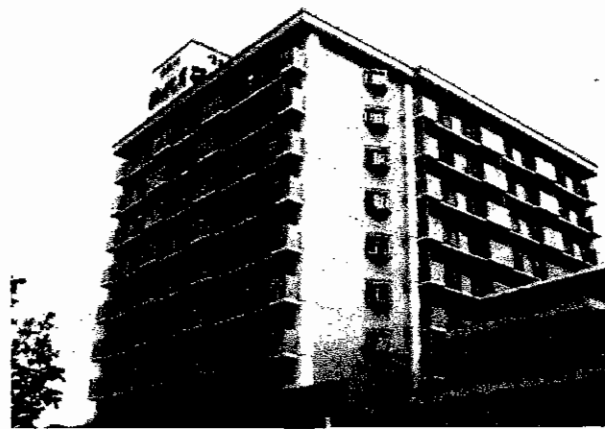

★バルコニー南向き
★角部屋★日当り良好

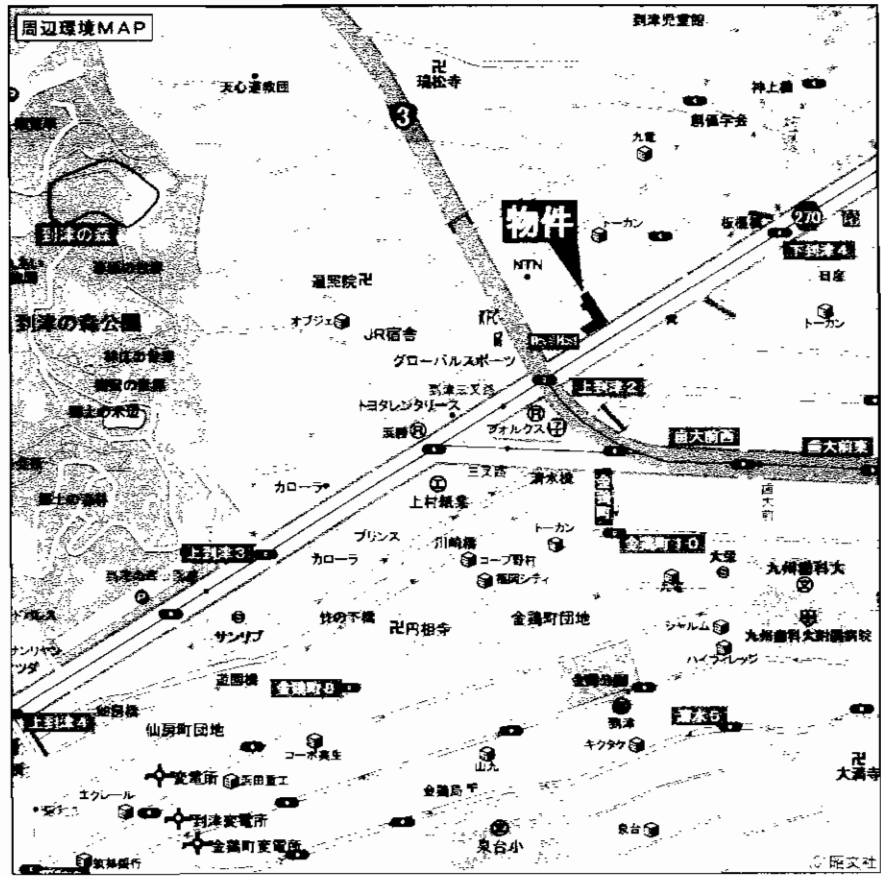

即入居可能!!
H21年11/25内装リフォーム完了!!

物件種目	分譲賃貸マンション		
最寄駅	JR南小倉駅		
間取タイプ	3DK		
賃貸条件	賃料	55,000円	
		敷金4ヶ月(3)	
物件所在地	北九州市小倉北区上到津2丁目3番9-501号		
交通	西鉄バス到津三叉路バス停 徒歩2分		
建物	建物名	フローラルホクザイ	
	構造・規模	SRC造10階建5階部分	
	使用部分面積	58.32㎡ バルコニー9.12㎡	
	間取内訳	洋6×2・和6・DK7帖	
築年月	S62年2月	契約期間	2年
管理費等	3,000円/月		
駐車場	近隣 200m : 10,500円/月		
現況	空	入居日	即
本体設備	EV		
各戸設備	給湯・シャワー・バルコニー		
保険等	加入義務2年間 料金10,000円		
備考	到津小学校 板櫃中学校区 ペット不可 鍵交換10,500円		

アットホーム・ファクトシート (不動産情報流通システム専用物件資料)



図面コード: LT1132824 物件番号: 76320006-3

福岡県知事免許(1)第15684号 (社)福岡県宅地建物取引業協会会員
株式会社 **なかやしき** 不動産事業部
北九州市小倉北区上到津2-3-9

8093 (581) 5565
FAX093 (581) 7502
http://www.nakayashiki-g.co.jp 担当: 細川

客付会社様へ
広告の料金に相当する額
賃料の0.4ヶ月迄相談
手数料
手取の割合 0% 償 100%
手取の割合 0% 償 100%
■取引態様: 媒介
■情報公開日: 21.11.26

物件所在
福岡
小倉北区
上到津

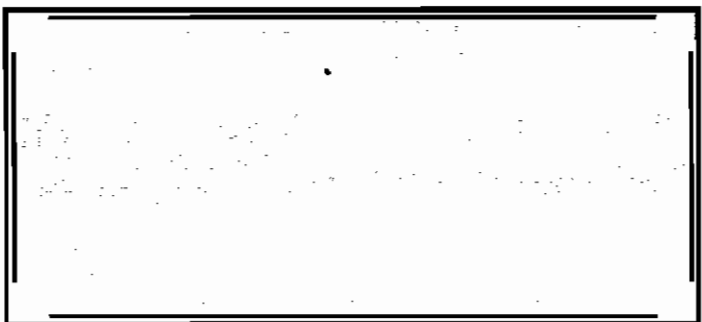

3DK

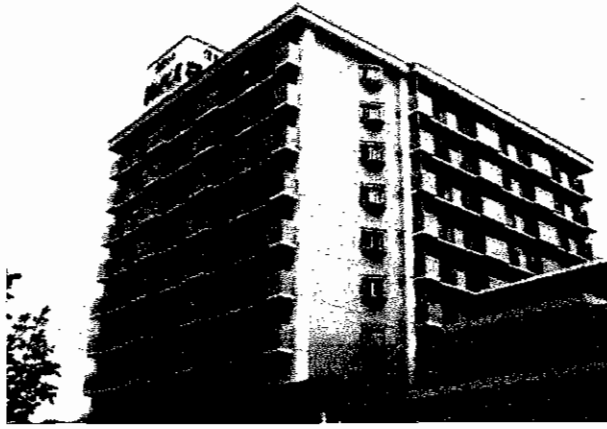

★スーパー至近で買物便利!!
★到津の森公園まで徒歩圏内!!
★小倉駅迄車で10分!
アクセス良好!!

生活環境の整った町
最上階!眺望良好!!

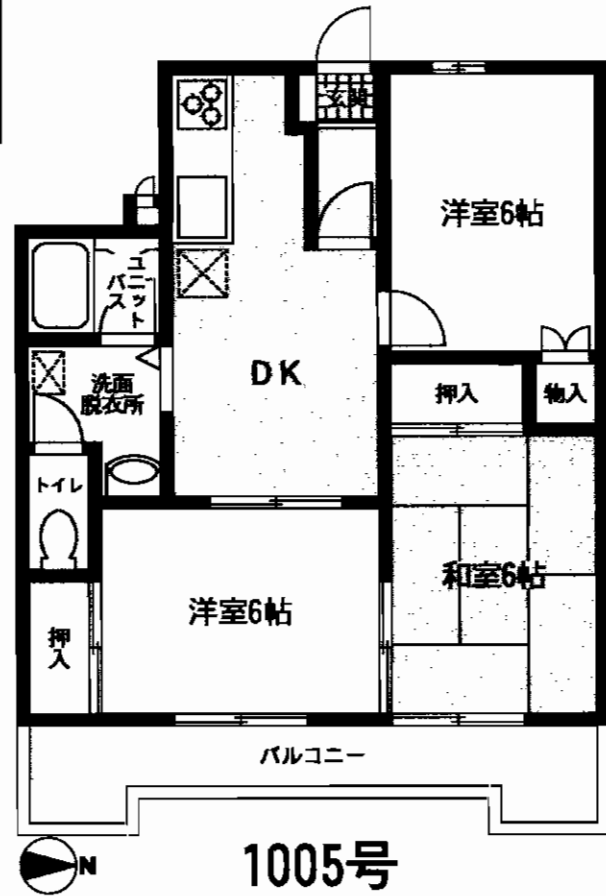
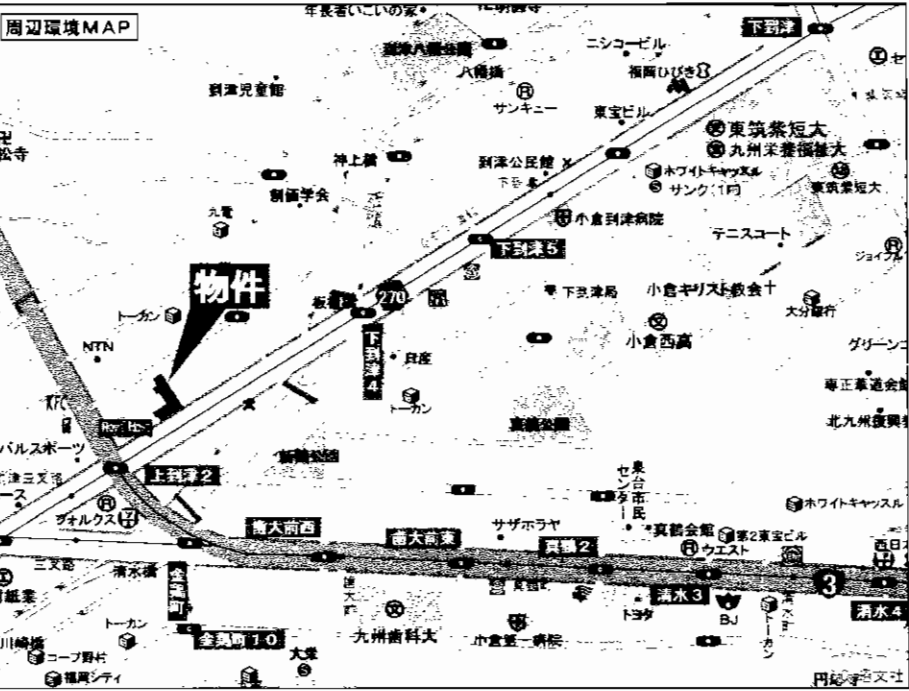

即入居可能!!
H21年11/25内装リフォーム完了!!

物件種目	分譲賃貸マンション		
最寄駅	西鉄バス到津三叉路停		
間取タイプ	3DK		
賃貸条件	賃料	55,000円	
		敷金4ヶ月(3)	
物件所在地	北九州市小倉北区上到津2丁目3-9-1005号		
交通	西鉄バス到津三叉路停 徒歩2分		
建物	建物名	フローラルホクザイ	
	構造・規模	SRC造10階建10階部分	
	使用部分面積	55.46㎡	
	間取内訳	和6・洋6×2・DK6	
築年月	昭和62年2月	契約期間	2年
管理費等	3,000円/月		
駐車場	敷地内無 近隣200m 9,000円/月~10,000円/月		
現況	空	入居日	即
本体設備	EV		
各戸設備	給湯・シャワー・バルコニー・フローリング		
保険等	2年 10,000円		
備考	到津小・板櫃中学校区 ペット不可 鍵交換 10,500円		

アットホーム・ファクトシート (不動産情報流通システム専用物件資料)



図面コード: LT1132824 物件番号: 76320004-3

福岡県知事免許(1)第15684号 (社)福岡県宅地建物取引業協会会員
株式会社 **なかやしき** 不動産事業部
北九州市小倉北区上到津2-3-9

☎093(581)5565
FAX093(581)7502
http://www.nakayashiki-g.co.jp 担当:細川

客付会社様へ
広告の料金に相当する額
0.5ヶ月迄相談
■手数料
■取引態様: 媒介
■情報公開日: 21.11.26

物件所在
福岡
小倉北区
上到津

賃貸マンション コーポ司



落ち着きのある街並み

J:COM対応: デジタルチューナー装備
コンビニ徒歩圏内!!

西日本シティ銀行・マルショク
至近!!
諸事便利!!

物件種目	賃貸マンション		
最寄駅	JR小倉駅		
間取タイプ	1DK・2DK・3DK		
賃料	左図の通り		
敷金条件	敷金1ヶ月(敷引1ヶ月)		
物件所在地	北九州市小倉北区神岳2丁目3-1		
交通	西鉄神岳1丁目停 徒歩2分		
建物名	コーポ司		
構造・規模	RC造5階建1~5階部分		
使用部分積	①3DK53.46㎡②2DK44.82㎡③1DK29㎡		
間取内訳			
築年月	S59年1月	契約期間	2年
管理費等	なし		
駐車場	物件付8,000円 近隣50m 8,400円		
現況	空	入居日	即
本体設備	給湯・洗濯機置き場		
各戸設備	シャワー・バルコニー		
保険等	加入義務要 2年間 料金15,000円 1年間8,000円		
備考	保証会社審査要す 501号は1フロア1室のみ		

反転タイプ有り!!

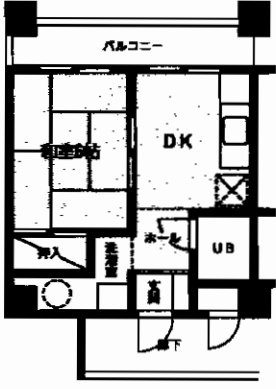

304・402・403・404号
1DK **30,000**円

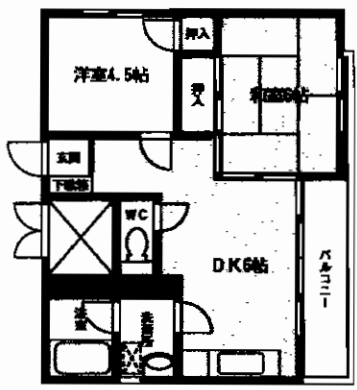

501号
2DK **40,000**円

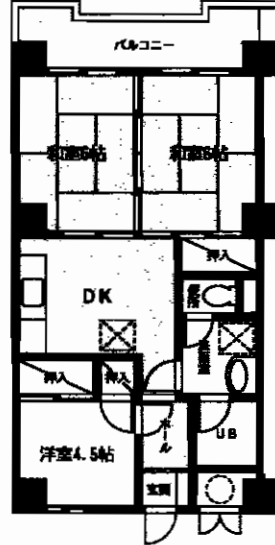

302号
3DK **50,000**円

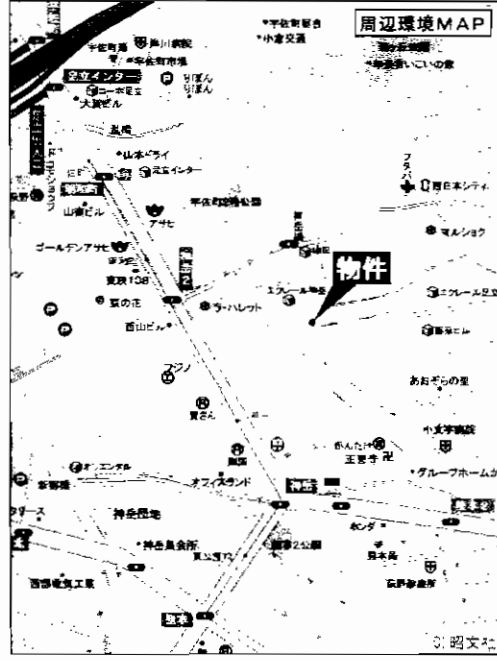

アットホーム・ファクトシート (不動産情報流通システム専用物件資料)



図面コード: LF1132824 物件番号: 76320001-3

福岡県知事免許(1)第16161号 (社)福岡県宅地建物取引業協会会員

株式会社 足立商会

北九州市小倉北区大島1丁目1-34

☎ (521) 0646
FAX (521) 0680
夜・休日 ☎ (922) 1190

客付会社様へ

広告可!!

手数料	手取	0%	100%
	長年の新築	0%	100%
	最新の設備	0%	100%
	50%の新築	0%	100%
■取引態様: 媒介			
■情報公開日: 21.11.26			

物件所在
福岡
小倉北区
神岳

貸マンション フレアイビル

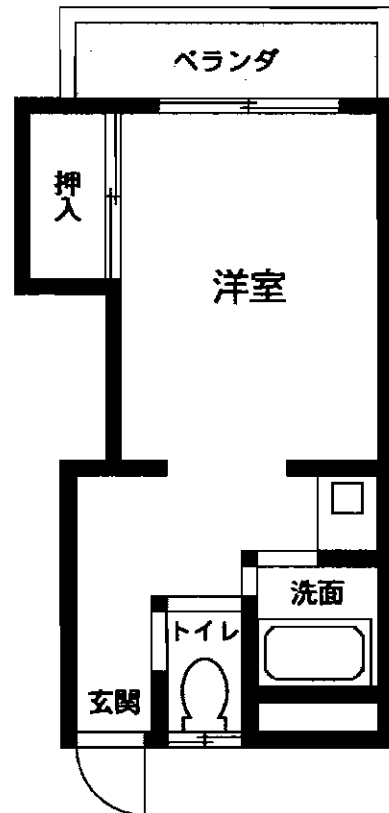
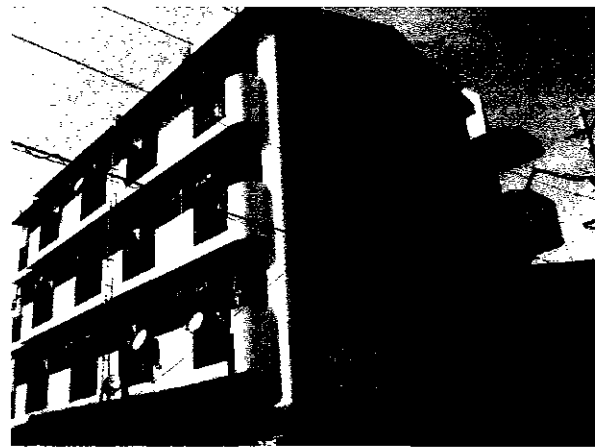

◎◎
礼金
00

使いやすいワンルームタイプ!!

ドンキホーテ・コンビニ
飲食店等近く
諸事便利!!

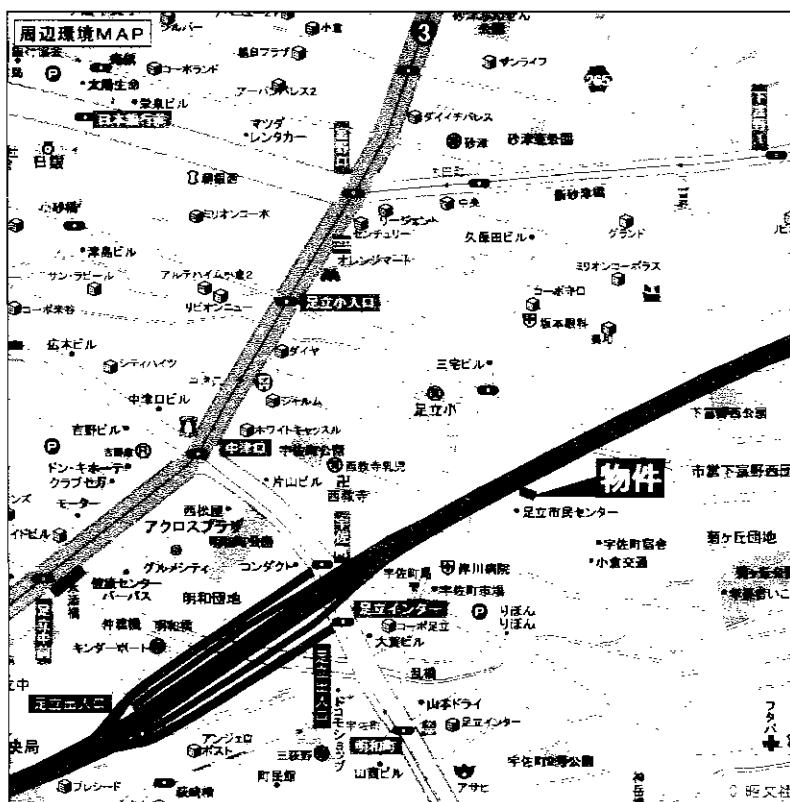

貸マンション

西鉄バス宇佐町停

1 R

賃料 **35,000円**

敷金**0** 礼金**0**

物件所在地 北九州市小倉北区宇佐町1-8-13

交通 西鉄バス宇佐町停 徒歩5分

建物名	フレアイビル305号
構造・規模	鉄筋コンクリート造4階建3階部分
使用部分面積	約20㎡
間取内訳	洋8帖

築年月 平成2年8月 契約期間 2年

管理費等 無

駐車場 近隣有8,000円(要確認)

現況 空 入居日 即

本体設備 プロパンガス

各戸設備 給湯・シャワー・エアコン

保険等 要

備考

アットホーム・ファクトシート (不動産情報流通システム専用物件資料)



図面コード: LF1102121 物件番号: 76310561-3

福岡県知事免許(1)第15952号 (社)福岡県宅地建物取引業協会会員

株式会社 エフビル

北九州市小倉北区宇佐町1丁目8番13号

☎093(533)3338

FAX093(533)3330

客付会社様へ

広告可!!

手数料	0%	100%
手数料	0%	100%

■取引態様:代理
■情報公開日:21.11.28

物件所在
福岡
小倉北区
宇佐町

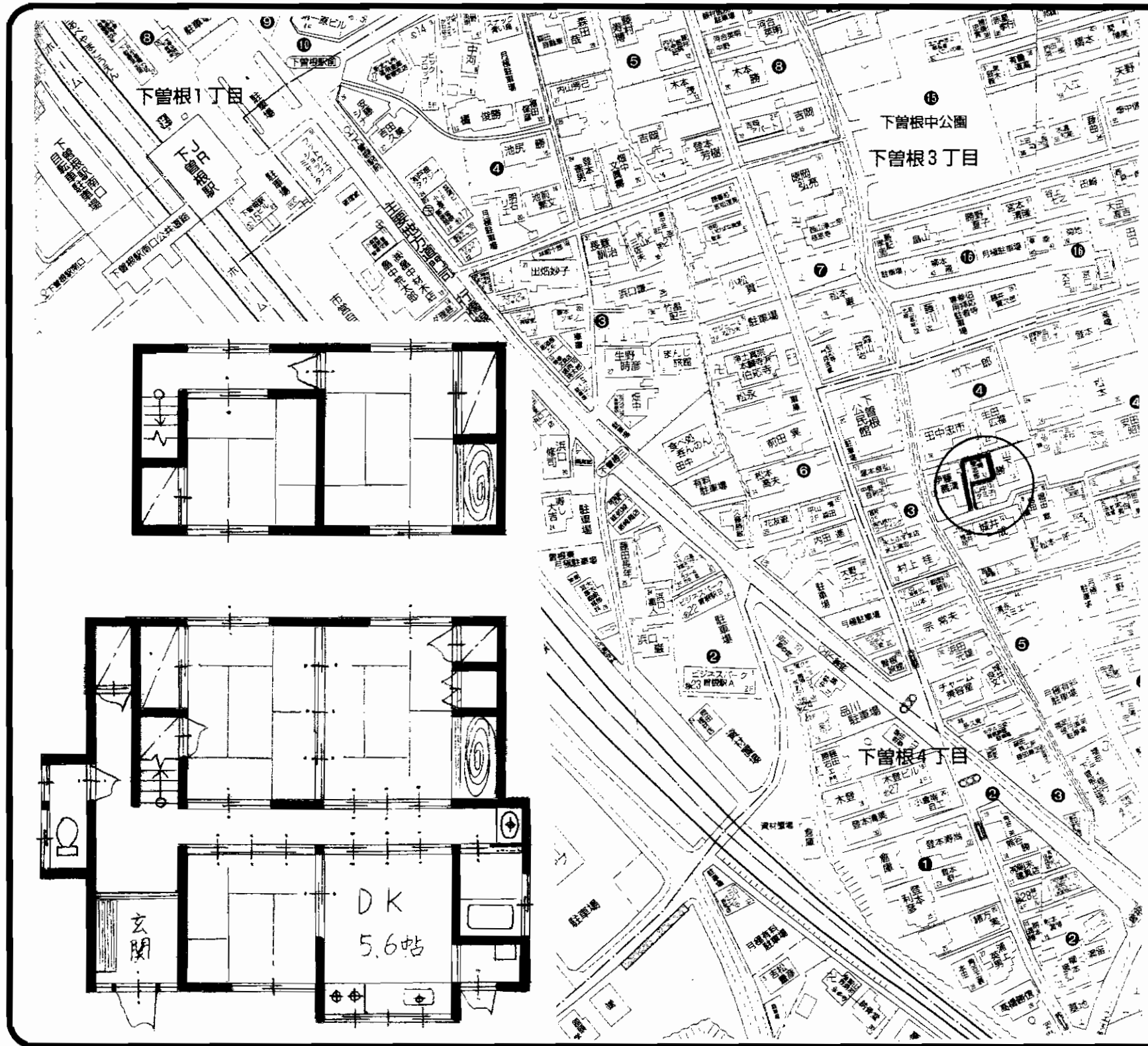

貸家

JR 下曾根駅

5DK

賃料 **60,000円**

敷金 2ヶ月(1)

物件所在地 小倉南区下曾根四丁目4番13号

交通 JR下曾根駅徒歩5分

建物名 永野貸家
 構造・規模 木造2階建
 使用部分面積 91.74㎡
 間取内訳

築年月 S.44年5月 契約期間 2年

管理費等 無し

駐車場 無し

現況 空 入居日 即

本体設備 電気・上下水道・LPガス

各戸設備

保険等 加入義務要

備考 平成21年11月内装リフォーム

アットホーム・ファクトシート (不動産情報流通システム専用物件資料)



図面コード: MT1132825 物件番号 76320008-5

福岡県知事免許(3)第13771号

(有) 上田不動産

TEL 北九州市小倉北区金田2丁目7-4 101
 (093) **562-2206**
 (社)福岡県宅地建物取引業協会会員

客付会社様へ

家賃相談可

手数料	手取料	0%	100%
	手数料	0%	100%

■取引態様: 媒介

■情報公開日: 21.11.27

物件所在

福岡

小倉南区

下曾根

バス停 徒歩5分!

~九州高速道・JRなどアクセス良好~
TVモニターフォン・シャワートイレ・
浴室乾燥機・追焚き機能付

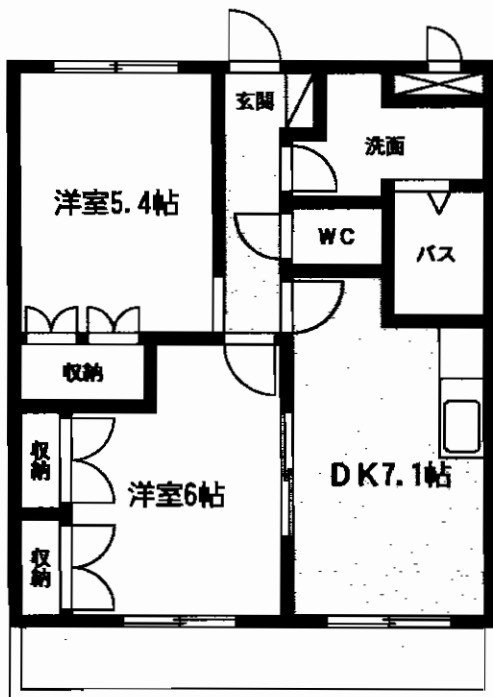

※間取図が現状と異なる場合は、現状を優先とします。



☆**ペット可**☆

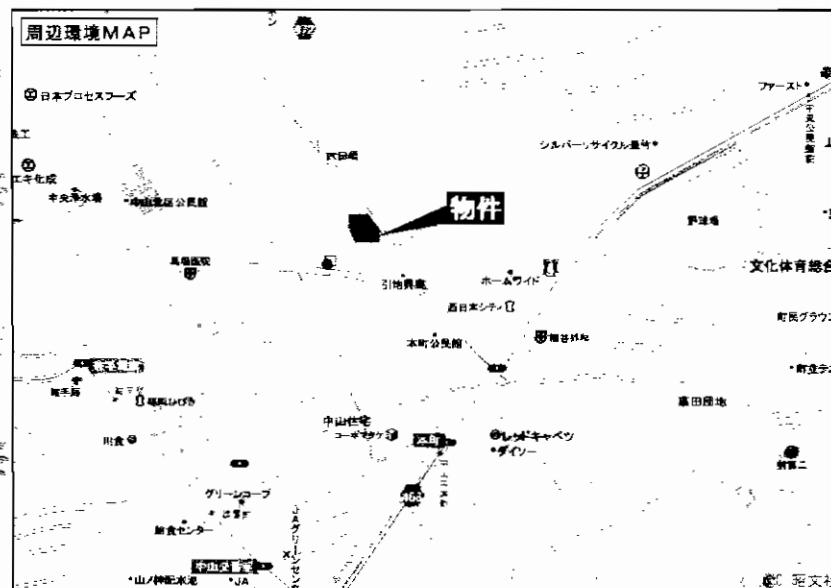
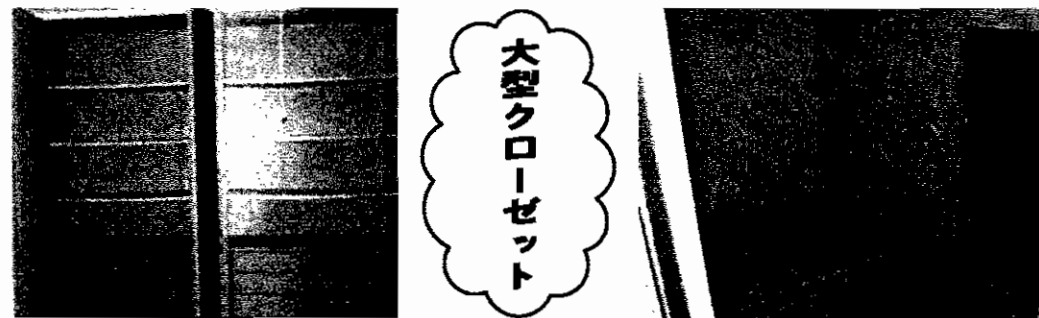

物件種目	賃貸コーポ		
最寄駅	JR筑豊本線鞍手駅		
間取タイプ	2DK		
賃貸条件	賃料	205号	53,000円
	保証金 1.5 ヶ月・礼金なし(実費精算)		
物件所在地	鞍手郡鞍手町猪倉549番地		
交通	JR筑豊本線鞍手駅 徒歩10分 西鉄バス猪倉停 徒歩5分		
建物	建物名	プランドール・ゼット	
	構造・規模	重量鉄骨造2階建2階部分	
	使用部分面積	44.95m ² (13.60坪)	
	間取内訳	洋5.4/6、DK7.1	
築年月	H17.11	契約期間	2年
管理費等	共益費3,000円 町内会費1,200円		
駐車場	有(2台/5,250円)		
現況	空	入居日	即
本体設備			
各戸設備	BS・TVインターフォン・給湯シャワー・カードキー・センサーライト・ミラー付収納・ペランダ・給湯・エアコン・シャワーWC・シャンドレ・室内パン・照明器具・レースカーテン		
保険等	加入義務要		
備考	ペット…犬(保証金3ヵ月) 猫(保証金4ヵ月)		

アットホーム・ファクトシート (不動産情報流通システム専用物件資料)



図面コード: LF1102121 物件番号: 76310557-3

国土交通大臣(8)第3058号 東建コーポレーション株式会社

Home Mate 八幡支店

〒807-0802 福岡県北九州市八幡西区力丸町15-1フェルデンマイスター・力丸1F

宗像物件のお問い合わせは八幡店まで…

☎093-602-3200

E-Mail 092@token.co.jp FAX 093-602-3231
ホームページ http://www.token.co.jp/siten/092/

客付会社様へ
広告の料金を相当する額
2ヵ月迄相談
カギは現地
広告転載可

手数料	手取	0%	100%
	仲介	10%	90%
■取引態様: 媒介			
■情報公開日: 21.11.26			

物件所在
福岡
鞍手郡
鞍手町