

# 売地

## 八幡西区

### 上の原

西鉄バス 上の原バス停徒歩2分



- ☆建築条件付宅地ではありません
- ☆トライアル上津役店まで約800m
- ☆国道211(旧200)号線まで約90m

# 閑静な住宅街

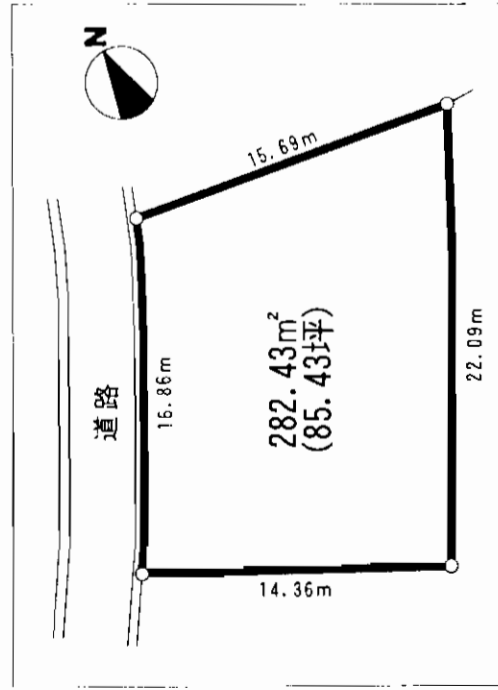

※図面と現況が相違する場合は現況優先とさせていただきます。

物件種目	売地		
用途	住宅用地		
駅名	JR黒崎駅		
土地面積	282.43m <sup>2</sup> (85.43坪)	ほかにも 私道面積	
価格	1,450万円	3.3m <sup>2</sup> 単価	16.97万円

物件所在地	北九州市八幡西区上の原1丁目961番2(地番)		
交通	北九州市八幡西区上の原1丁目11番35号(住居表示) 西鉄バス『上の原』停 徒歩2分		
土地権利	所有権	地目	宅地
都市計画	市街化区域	用途地域	第1種中高層住居専用地域
建ぺい率	60%	容積率	200%
他の法令上の制限			
地勢	平田地		
引渡条件	現況渡し		
現況	更地	引渡日	即時
接道状況(角地等)	西側公道4m 16.8m接面 一方道路		
設備	電気 上下水道		
備考	環境:住宅街 地積測量図有り		
会員番号	80900519	物件番号	76610055-1

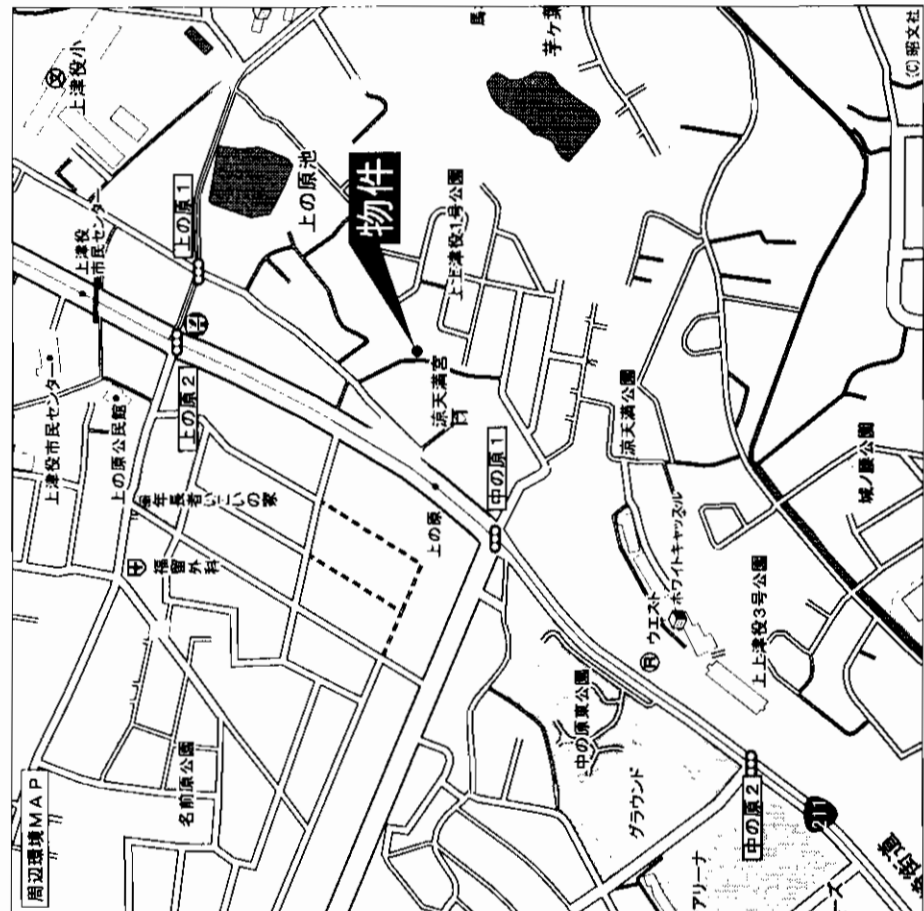

アットホーム・ファクトシート (不動産情報流通システム専用物件資料)

福岡県知事免許 (4) 第11915号

# 株式会社 カヤマ



北九州市八幡西区割子川2丁目20-5  
(北九州市高速道路黒崎インター入口)  
TEL (093) 641-2223(代)  
FAX (093) 641-2218

客付会社様へ

■手数料:1%  
■取引態様:売主  
■情報公開日:17.12.26

図面コード:1239322 物件番号76610055-1

福岡  
八幡西区  
上の原

# 売地

## 八幡西区 永犬丸西町

# 閑静な住宅街

## 面積

### ...116.40坪

## 坪単価

### .....20万円

# ☆角地☆

物件種目	地		
用途用途	住宅		
最寄駅	筑豊電鉄三ヶ森駅		
土地面積	公簿384.82㎡(116.40坪)	ほかに私道面積	なし
価格	<b>2,328万円</b>	3.3㎡単価	20万円
物件所在地	北九州市八幡西区永犬丸西町三丁目1017番291		
交通	西鉄バス永犬丸バス停 徒歩約5分		
土地権利	所有権	地目	宅地
都市計画	市街化区域	用途地域	第1種中高層住居専用地域
建ぺい率	60%	容積率	200%
他の法令上の制限			
地勢			
引渡条件			
現況	更地	引渡日	即
接道状況(角地側口)	北側4m(公道)間口20m 北東側6m(公道)間口18m 上下水道・電気		
設備			
備考			
会員番号	80900025	物件番号	76610027-3

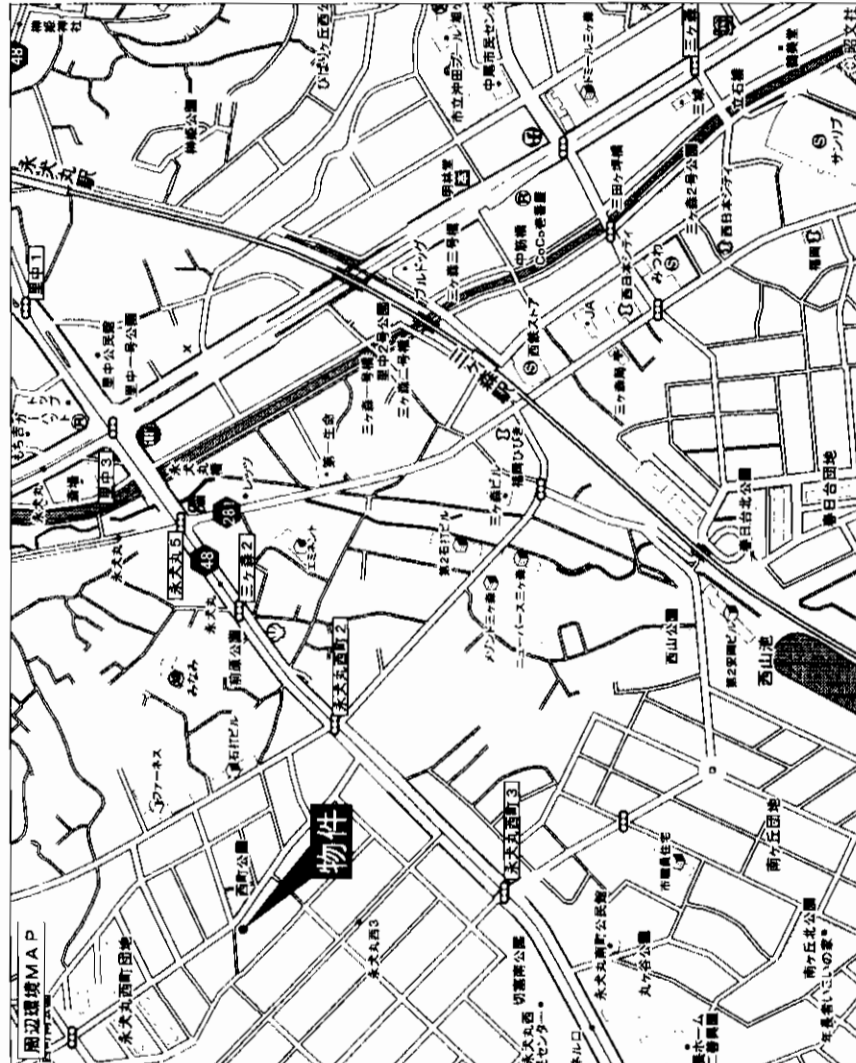

アットホーム・フアクトシート(不動産情報流通システム専用物件資料)

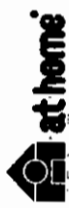

図面コード: 1251022 物件番号 76610027-3

福岡県知事免許(2)第14293号 (社)福岡県宅地建物取引業協会

# 井手口興産 株式会社

北九州市戸畑区中原東三丁目3番1号

**8093(882)6604**

FAX093(882)6605

客付会社様へ

- 手数料:分かれ
- 取引態様:媒介
- 情報公開日:18.1.6

福岡

八幡西区

永犬丸西町

# 売土地

## 住宅

### 筑豊電鉄通谷電停

B 70.27坪(233.32㎡)

なし

737万円

3.3m

単面

中間市桜台二丁目79-24

筑豊電鉄通谷電停徒歩19分

所有権

用途地域 第一種低層住専

容積率 40%

引渡条件 引渡即

現況 空地

交通 東西公道4.5mに14m接する

前面積 約100㎡

敷地 上水道・老地内行路済

用途 住宅

面積 A:70坪 735万円 (桜台2丁目80-3)

備考

C-046

会員番号 80900248

物件番号 76610056-8

図面コード: 1224622

物件番号 76610056-8

■手数料:分かれ

■取引態様:媒介

■情報公開日:17.12.26

客付会社様へ

福岡  
中間市  
桜台

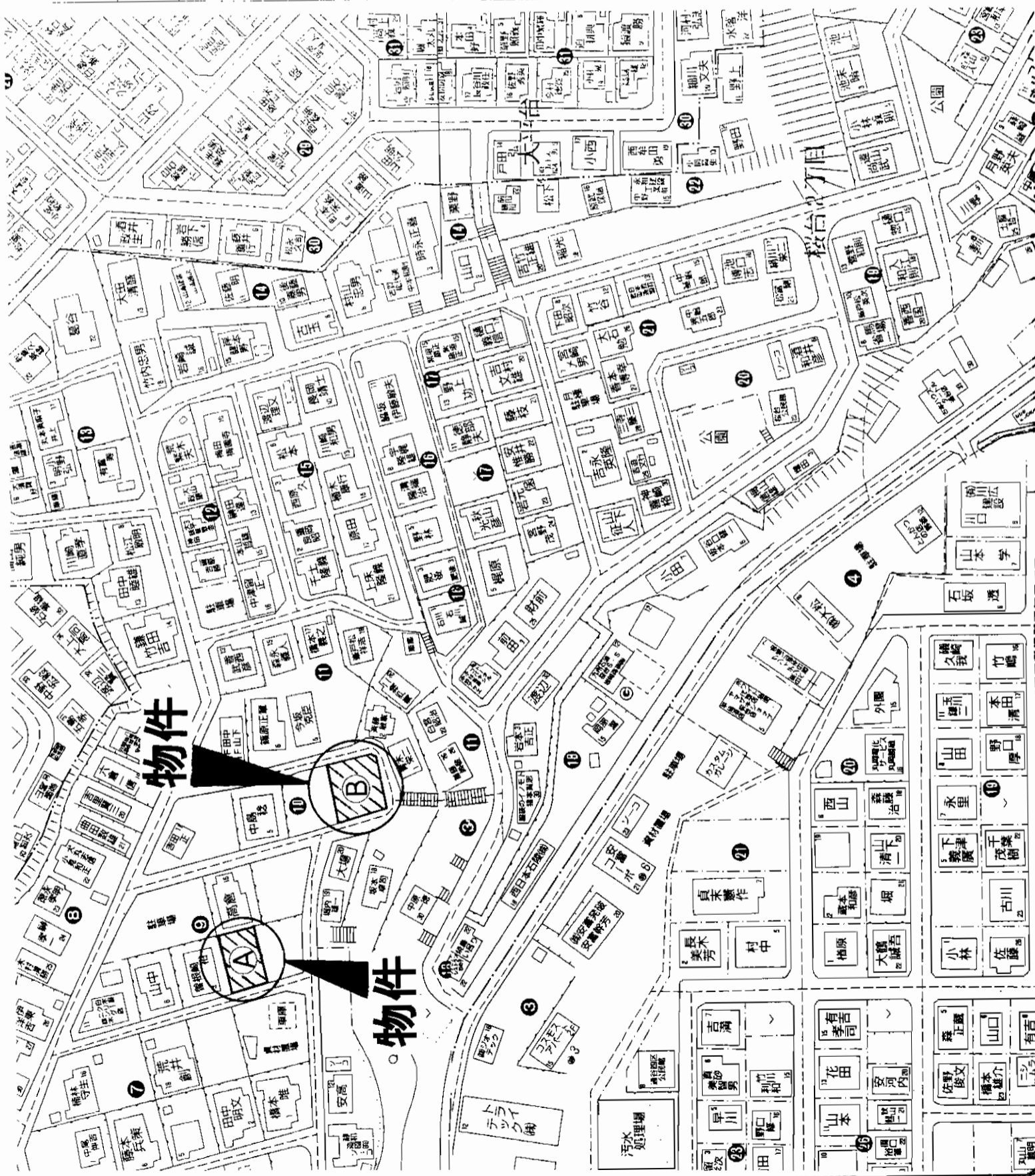

アットホーム・ファクトシート (不動産情報流通システム専用物件資料)



福岡県知事免許(1)第14780号 所属団体 福岡県宅地建物取引業協会 〒802-0801 北九州市小倉南区富士見二丁目2番6号

2093(931)5008

FAX093(921)9655

株式会社 不動産中央情報センター 本社



担当:渡辺

# 売地

岡垣町山田峠

# ☆北西角地☆

★北九州市にも福岡市にも  
アクセス良好!!

面積  
坪単価  
110.07坪  
8.5万円

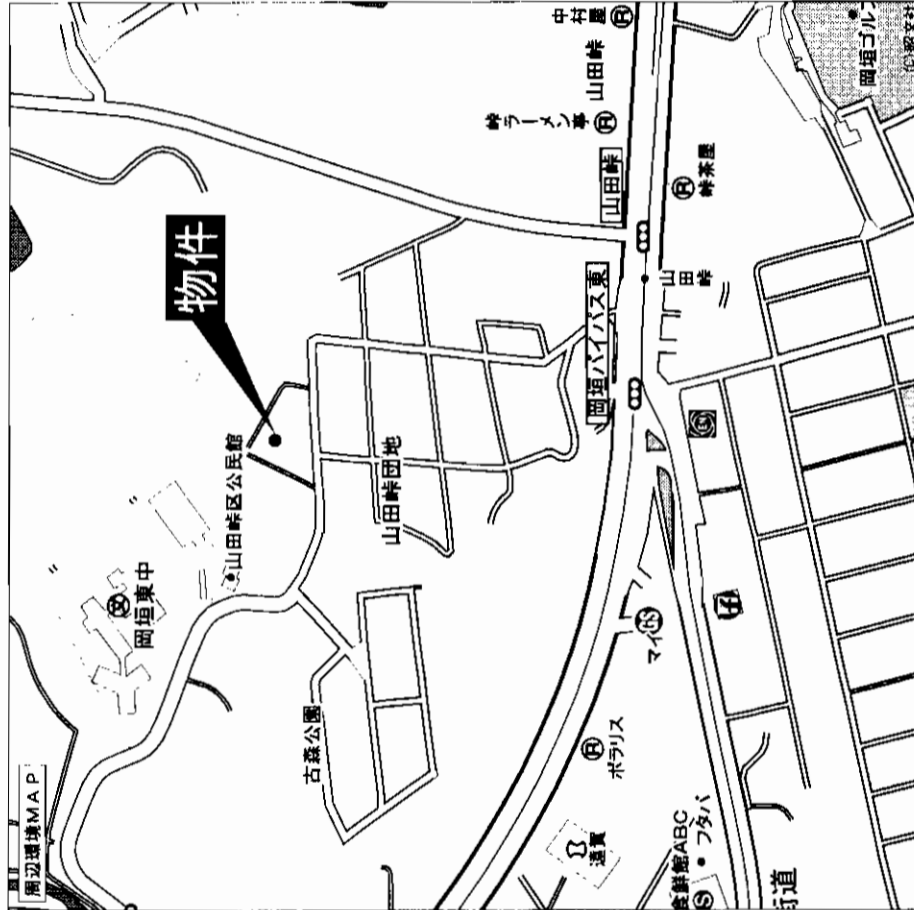
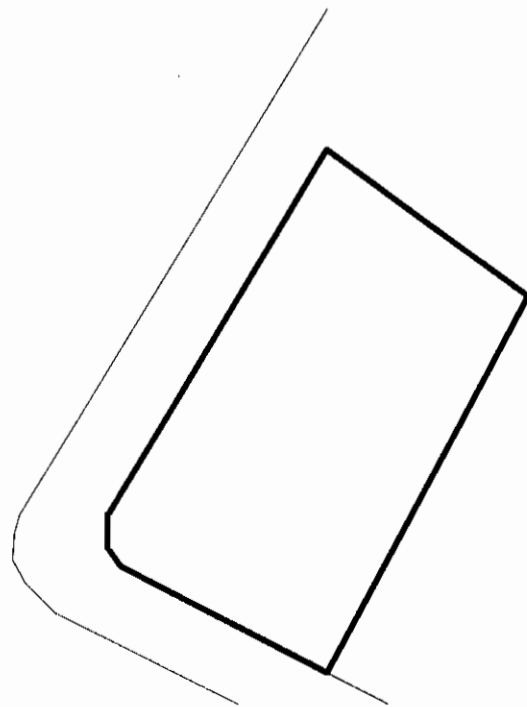

物件種目	地		
用途用途	住宅		
最寄駅	JR 海老津駅		
土地面積	公簿363.90㎡(110.07坪)	ほかに私道面積	なし
価格	935万円	3.3㎡単価	8.50万円
物件所在地	遠賀郡岡垣町山田峠二丁目1番107		
交通	山田峠バス停 徒歩約5分		
土地権利	所有権	地目	宅地
都市計画	非線引	用途地域	第1種低層住居専用地域
建ぺい率	40%	容積率	60%
他の法令上の制限			
地勢			
引渡条件	現況渡し		
現況	更地	引渡日	即
接道状況(角地・開口)	北側4m(公道)間口126m		
設備	西側4m(公道)間口15m		
備考	北西角地		
会員番号	80900025	物件番号	76610039-3

アットホーム・ファクトシート (不動産情報流通システム専用物件資料)



福岡県知事免許(2)第14293号 (社)福岡県宅地建物取引業協会

井手口興産  
有限会社

北九州市戸畑区中原東三丁目3番1号

☎093(882)6604

FAX093(882)6605

客付会社様へ

■手数料:分かれ

■取引態様:媒介

■情報公開日:18.1.6

図面コード:1213422 物件番号76610039-3

福岡

遠賀郡

岡垣町

売地  
遠賀郡  
芦屋町

359.22㎡(108.66坪)

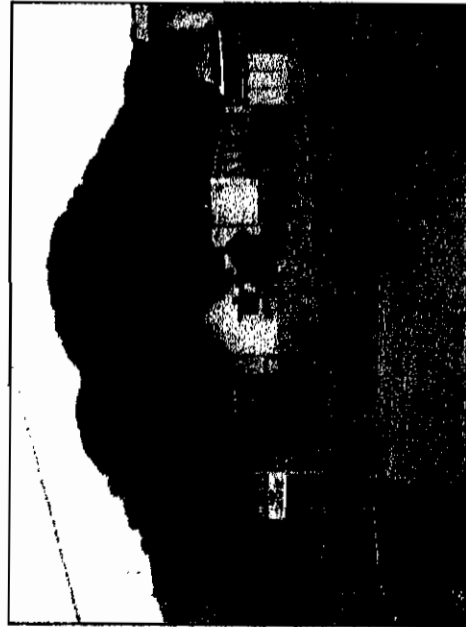
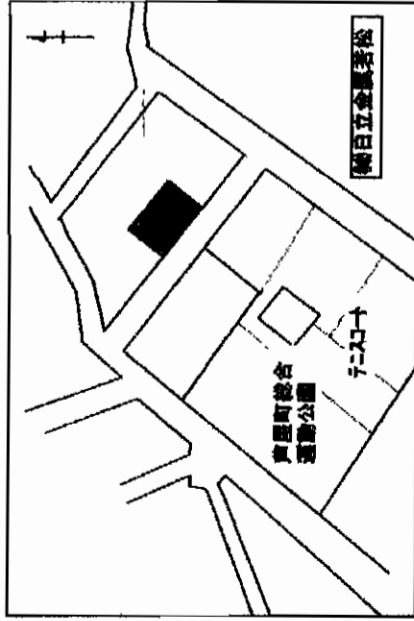

2世帯向きの敷地

緑に囲まれた住宅地  
芦屋運動公園の横  
テニス愛好者に最適

物件種目	売地		
最適用途	住宅		
最寄駅	JR水巻駅		
土地面積	ほかに 私道面積	無	㎡
価格	3.3㎡ 単価	1,150万円	10.6万円

物件所在地	遠賀郡芦屋町大字山鹿後水		
地番	129-19、20、23		
交通	鹿児島本線 水巻駅		
土地権利	所有権	地目	宅地
都市計画	市街化区域	用途地域	第1種住居地域
建ぺい率	60%	容積率	200%
他の法令上の制限	なし		
地勢	平坦		
引渡条件	現況有姿		
現況	更地	引渡日	即
接道状況(角地・間口)	公道約4mに22.4m接道 奥行き約15.7m		
設備	九州電力・上下水道・プロパン		
備考	山鹿小学校、芦屋中学校		
会員番号	80900002	物件番号	76610091-4



アットホーム・フアクトシート (不動産情報流通システム専用物件資料)



県知事免許(11)第1957号 (社)福岡県宅地建物取引業協会会員

株式会社 相和商会

北九州市若松区大井戸町13番3号

TEL 093(771)5684 FAX 093(751)7050

客付会社様へ

- 手数料: 分かれ
- 取引態様: 媒介
- 情報公開日: 18.1.6

物件番号 76610091-4

福岡  
遠賀郡  
芦屋町

物件種目	地		
最適用途	住宅		
最寄駅	JR若松駅		
土地面積	310.21 m <sup>2</sup>	ほかに 私道面積	m <sup>2</sup>
価格	1870万円	3.3m <sup>2</sup> 単価	20万円

物件所在地	北九州市若松区上原町6-20		
交通	JR筑豊本線 若松駅 市営上原町バス停 徒歩1分		
土地権利	所有権	地目	宅地
都市計画	市街化区域	用途地域	第1種中高層
建ぺい率	60 %	容積率	200 %
他の法令上の制限	準防火地域 平坦(北西側一部段差あり)		
引渡条件	現況渡し		
現況	更地	引渡日	即
接道状況 (角地・間口)	5.7m公道に北西側19m、東側に25m接道 角地		
設備	電気・上下水道・都市ガス		
備考	小石小学校、向洋中学校		
会員番号	80900002	物件番号	76610092-4

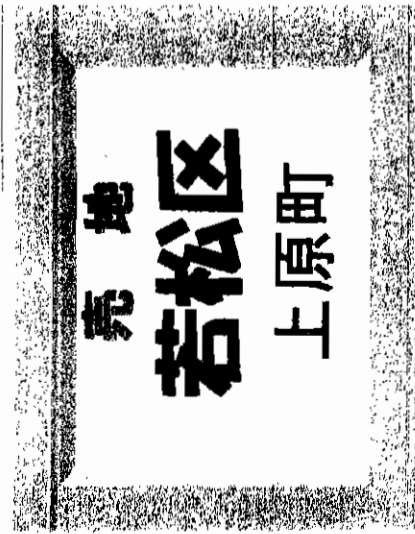
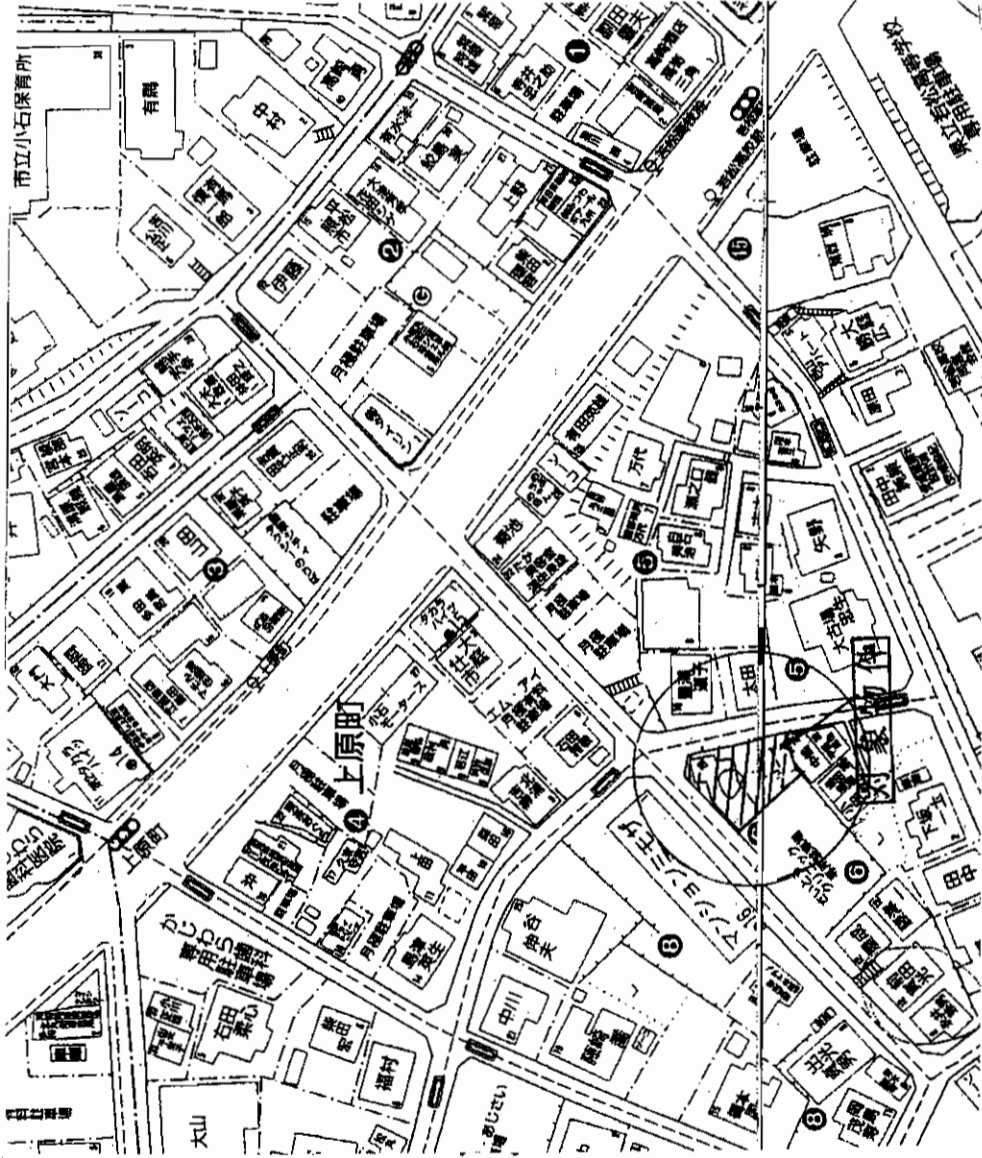

310.21m<sup>2</sup>(93.84m<sup>2</sup>)

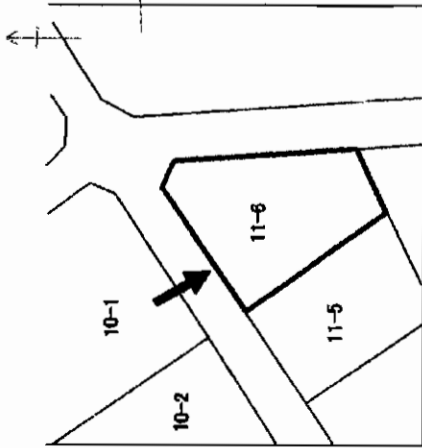

# 閑静な住宅地

アットホーム・フアクトシート (不動産情報流通システム専用物件資料)



県知事免許(11)第1957号 (社)福岡県宅地建物取引業協会会員  
**株式会社 相和商会** 北九州市若松区大井戸町13番3号  
 TEL 093(771)5684 FAX 093(751)7050

客付会社様へ

- 手数料: 分かれ
- 取引態様: 媒介
- 情報公開日: 18.1.6

物件番号 76610092-4

福岡  
若松区  
上原町

# 売地 若松区修多羅

★国道199号線、JR若松駅、市営バス  
修多羅停至近で交通便利!!  
★スーパー・ドラッグストア至近で買物便利♪♪

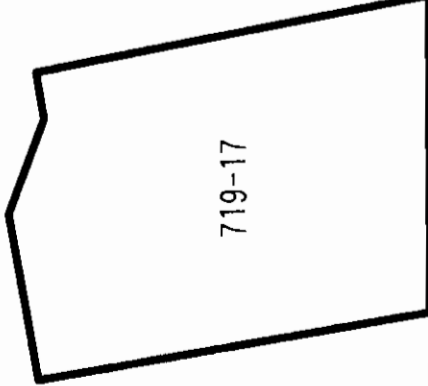
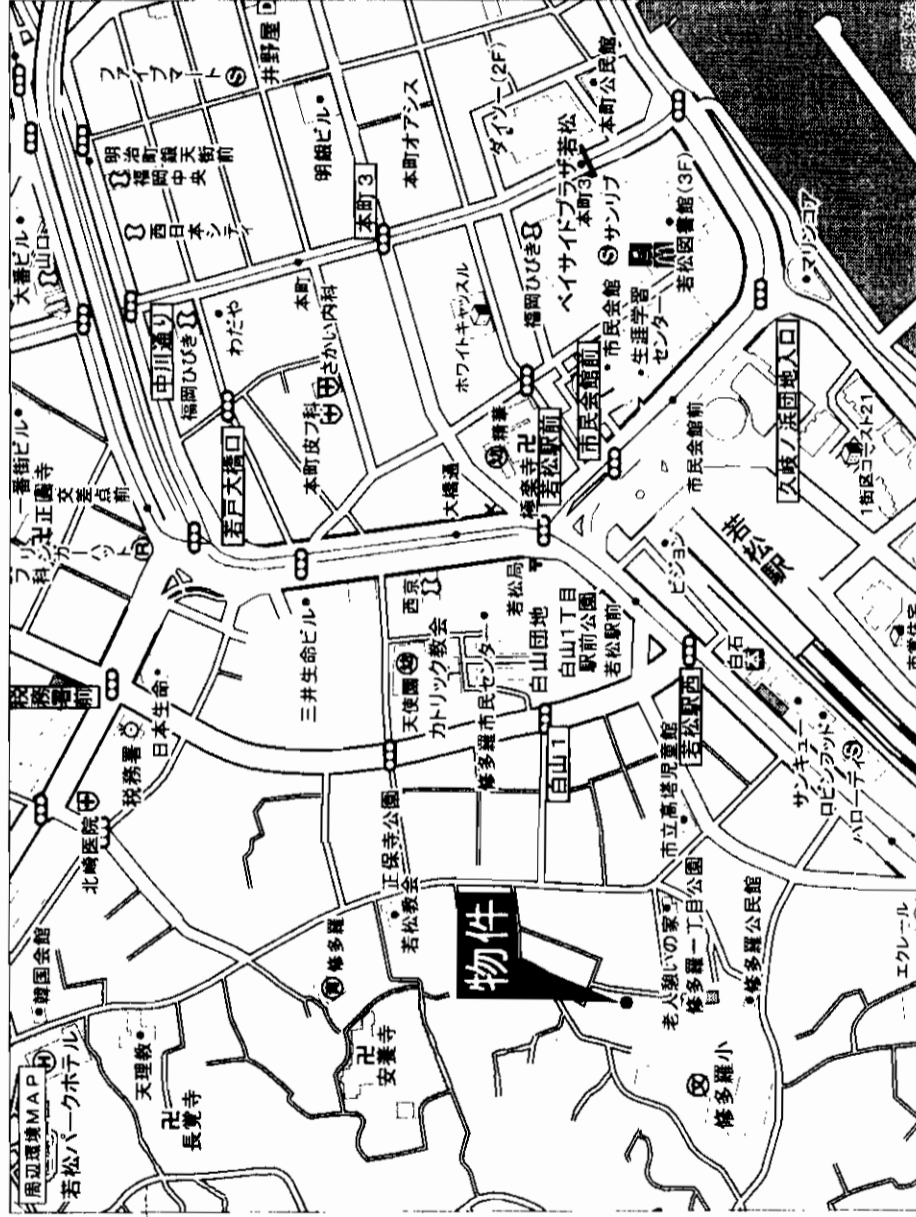

物件種目	地		
最適用途	住宅		
最寄駅	JR若松駅		
土地面積	公簿195.04㎡(58.99坪)	ほかに私道面積	なし
価 格	1,000万円	3.3㎡ 単価	16.94万円
物件所在地	北九州市若松区修多羅一丁目6番		
交 通	市営バス修多羅バス停 徒歩約4分		
土地権利	所有権	地 目	宅地
都市計画	市街化区域	用途地域	第1種中密度住居地域
建ぺい率	60%	容 積 率	200%
他の法令上の制限			
地 勢			
引渡条件			
現 況	更地	引 渡 日	即
接道状況	東側3m間口12m		
設 備	上下水道・電気		
備 考	セツトハウジング有り		
会員番号	80900025	物件番号	76610025-2

アットホーム・ファクトシート (不動産情報流通システム専用物件資料)



福岡県知事免許(2)第14293号 (社)福岡県宅地建物取引業協会  
 北九州市戸畑区中原東三丁目3番1号  
**井手口興産 株式会社**  
 8093 (882) 6604  
 FAX093 (882) 6605

客付会社様へ

- 手数料: 分かれ
- 取引態様: 媒介
- 情報公開日: 18.1.6

図面コード: 1039327 物件番号 76610025-2

福岡 若松区 修多羅

# 売土地

事務所・店舗・住宅

JR八幡駅

234.39㎡ (70.90坪)

ほかに  
私道面積

2,836万円

3.9㎡  
単価

40万円

北九州市八幡東区末広町2番5号

西鉄バス上本町一丁目停 徒歩1分

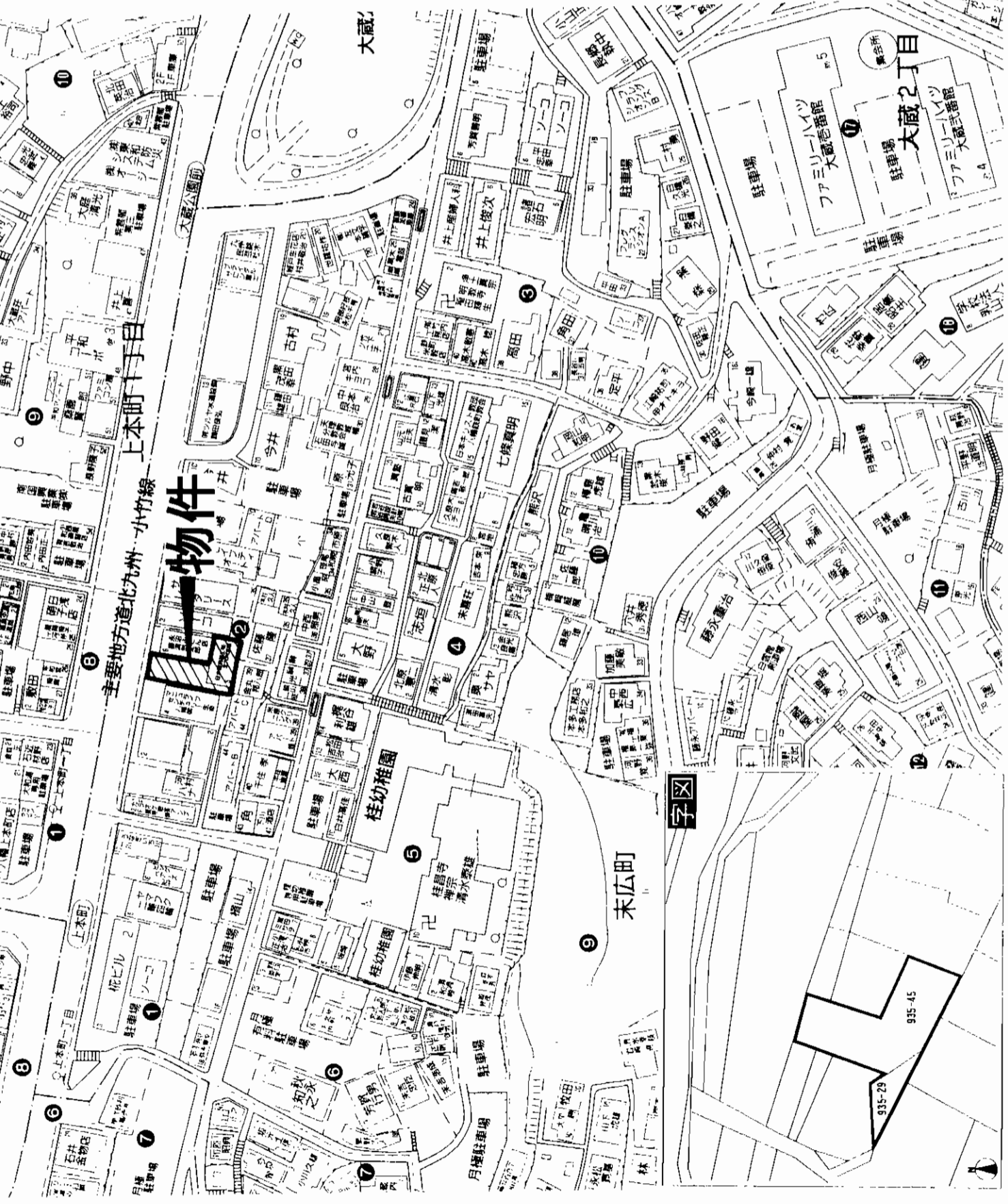

物件種目	最適用途	最寄駅	土地面積	価格	物件所在地	交通
所有権	市街化区域	80%	用途地域	商業地域	容積率	400%
他法令上の制限	準防火地域・宅地造成工事規制区域	地勢	引渡条件	事務所	引渡日	相談
接道状況 (角地・開口)	北側19m公道に約7m接す	設備	九電・公共上下水・ガス	備考	都市計画道路有り。奥行8m、約56㎡収用にかかる。	C-143
会員番号	80900248	物件番号	76610060-5			

アットホーム・ファクトシート (不動産情報流通システム専用物件資料)



図面コード: 1248022 物件番号 76610060-5

福岡県知事免許(1)第14780号 所属団体 福岡県宅地建物取引業協会 〒802-0801 北九州市小倉南区富士見二丁目2番6号  
**8093 (931) 5008**  
 FAX093 (921) 9655 担当: 和田  
**株式会社 不動産情報センター 本社**

客付会社様へ  
**値下げ再配布**

■手数料 分かれ  
 ■取引態様 専任媒介  
 ■情報公開日: 17.12.26

福岡  
 八幡東区  
 末広町



# 売地

## 戸畑区 牧山

専有面積 **161.44坪**  
坪単価 **8.36万円**

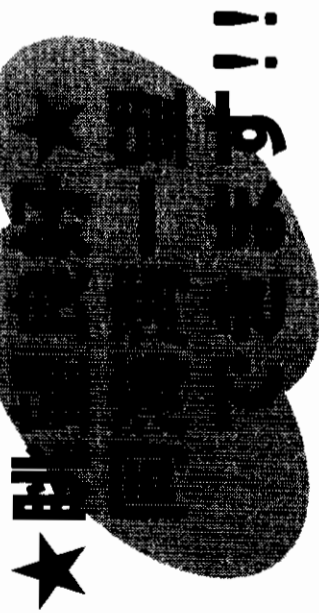

★**即決**★  
住宅兼事務所倉庫等に最適!!  
戸畑駅・戸畑サテ一  
至近で、諸事便利☆

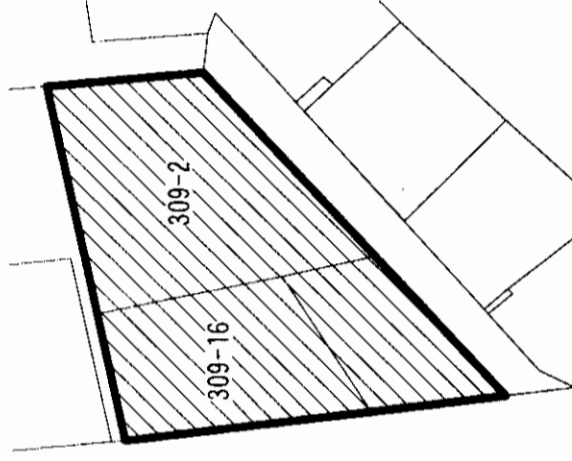

物件種目	地		
最適用途	住宅		
最寄駅	JR戸畑駅		
土地面積	公簿533.71㎡(161.44坪)	ほかに私道面積	なし
価格	<b>1,350万円</b>	3.3㎡単価	8.36万円
物件所在地	北九州市戸畑区牧山四丁目19番		
交通	西鉄バス牧山バス停 徒歩約7分		
土地権利	所有権	地目	宅地
都市計画	市街化区域	用途地域	第1種住居地域
建ぺい率	60%	容積率	200%
他の法令上の制限			
地勢			
引渡条件			
現況	更地	引渡日	即
接道状況(角地・間口)	西側4m(公道)		
設備			
備考			
会員番号	80900025	物件番号	76610040-3

アットホーム・ファクトシート (不動産情報流通システム専用物件資料)



図面コード: 127722 物件番号 76610040-3

福岡県知事免許(2)第14293号 (社)福岡県宅地建物取引業協会  
**井手口興産 有限会社**

北九州市戸畑区中原東三丁目3番1号  
**8093(882)6604**  
FAX093(882)6605

客付会社様へ

- 手数料:分かれ
- 取引態様:媒介
- 情報公開日:18.1.6

福岡  
戸畑区  
牧山

西鉄バス  
**「中原バス」停徒歩2分**

**売地 戸畑区中原東**

西側20m(公道)間口15m

前面道路20m!  
 店舗・事務所用地に最適!!

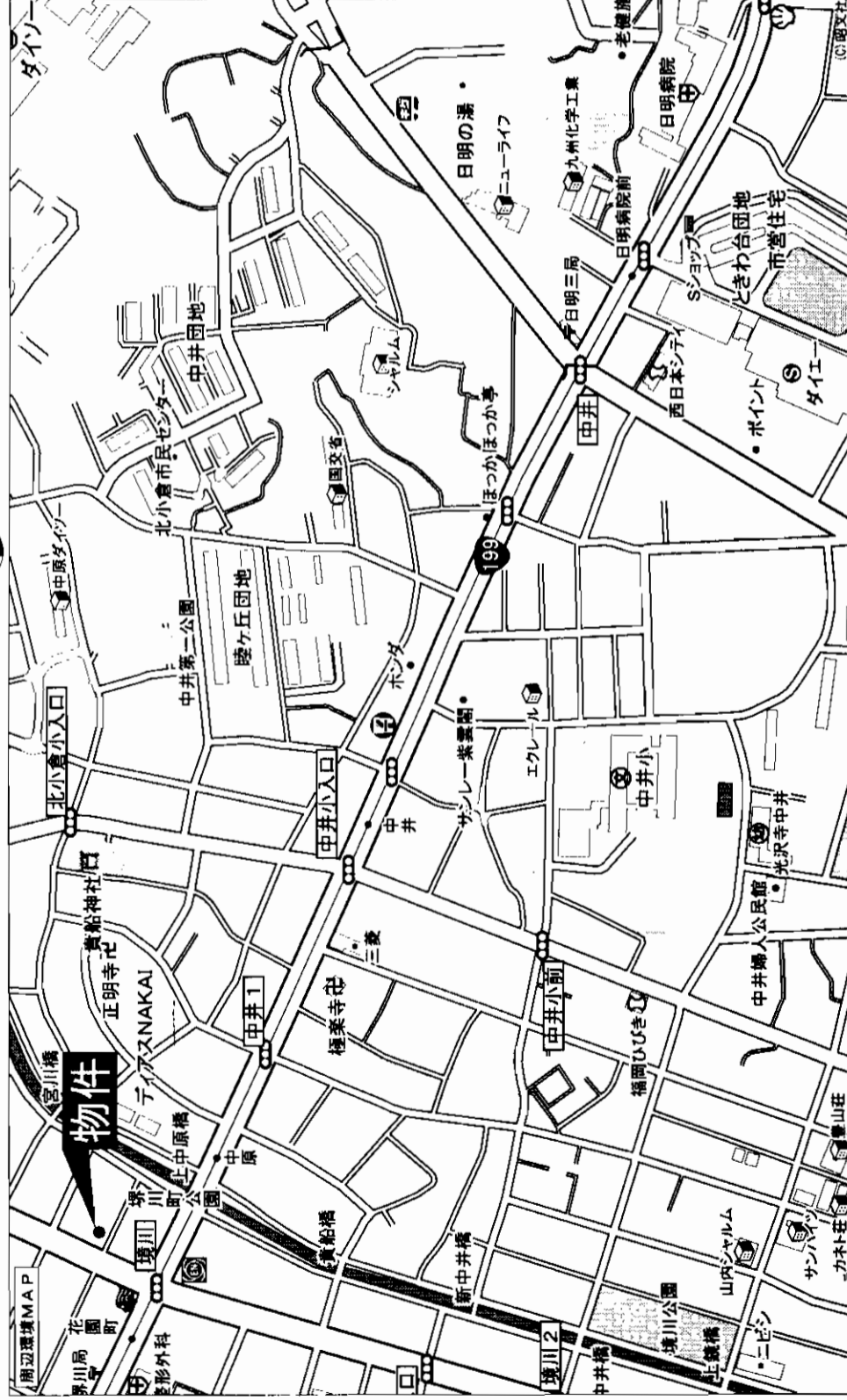
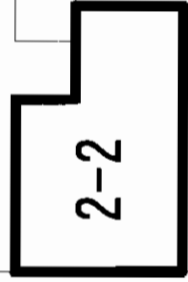

**売地**

住宅・店舗・事務所  
 JR九州工大前駅

公簿347.38㎡(105.08坪)

なし

**3,467万円**

3.3㎡/坪  
 単価

北九州市戸畑区中原東三丁目2-2

西鉄バス中原バス停 徒歩約2分

物件種目	最適用途	土地面積	価格
物件所在地	交通	土地権利	所有権
地目	宅地	都市計画	市街化区域
用途	用途地域	建ぺい率	60%
容積率	200%	他の法令上の制限	なし
引渡条件	現況渡し	地勢	なし
引渡日	即日	引渡条件	現況渡し
接道状況	西側20m(公道)間口15m	現況	更地
設備	上下水道・電気・都市ガス	備	現在 有料駐車場
備考		備考	
会員番号	80900025	物件番号	76610038-3

アットホーム・ファクトシート (不動産情報流通システム専用物件資料)



図面コード: 1277722 物件番号 76610038-3

福岡県知事免許(2)第14293号 (社)福岡県宅地建物取引業協会

**井手口興産 有限会社**

北九州市戸畑区中原東三丁目3番1号

☎093(882)6604

FAX093(882)6605

客付会社様へ

- 手数料・分かれ
- 取引態様・専任媒介
- 情報公開日:18.1.6

物件所在  
 福岡  
 戸畑区  
 中原東

# 売地 小倉北区 三郎丸

## 分割相談可!!

○メディアドームすぐそば!!  
○コンビニ・スーパーも近く  
諸事便利です☆

物件種目	地	
最速用途	住宅用地	
最寄駅	三郎丸小学校前バス停	
土地面積	実測266.14㎡ (80.50坪)	ほかにも 私道面積
坪 単	2,696万円	3.3㎡ 坪 単 33.48万円

物件所在地	北九州市小倉北区三郎丸三丁目2番	
交 通	西鉄バス三郎丸小学校前バス停 徒歩約4分	
土地権利	所有権	地 目 宅地
都市計画	市街化区域	用途地域 近隣商業地域
建ぺい率	80%	容 積 率 200%
他の法令上の制限	準防火地域	
地 勢		
引渡条件		
現 況	更地	引 渡 日 即
接道状況 (角地・開口)	南側6m (公道)間 119.2m	
設 備	上下水道・電気	
備 考	分割相談可 A号地 40.5坪 1,417.5万円 B号地 40.0坪 1,280.0万円 三郎丸小学校・足立中学校区	
会員番号	80900025	物件番号 76610043-3

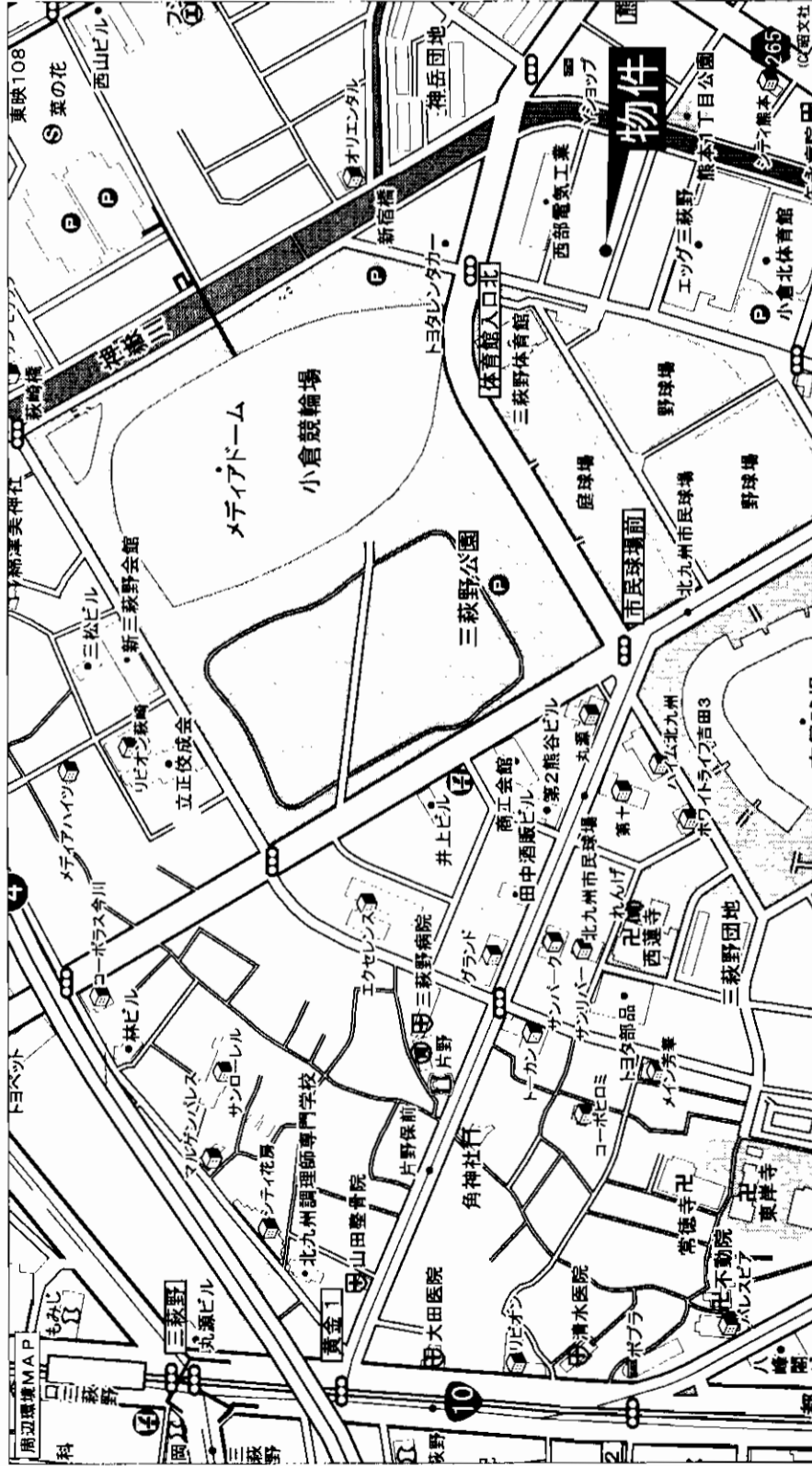

アットホーム・ファクトシート (不動産情報流通システム専用物件資料)



福岡県知事免許(2)第14293号 (社)福岡県宅地建物取引業協会

# 有限会社 井手口興産

北九州市戸畑区中原東三丁目3番1号

☎093 (882) 6604

FAX093 (882) 6605

客付会社様へ

■手数料:2%

■取引態様:売主

■情報公開日:18.1.6

図面コード: 1231122 物件番号 76610043-3

福岡  
小倉北区  
三郎丸

# 売地 小倉北区東港

面積...969.78坪  
坪単価...17万円

西鉄バス  
**東港停**  
徒歩4分

**角地**

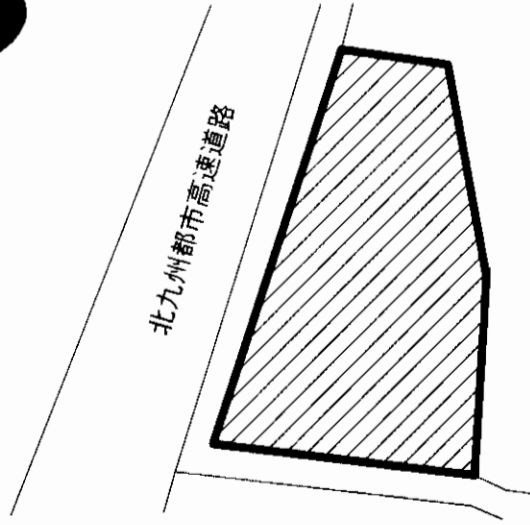

国道199号線に面す  
北東側公道 間口87m  
北西側公道 間口50m  
北九州都市高速インターすぐそば!!



物件種目	事業用地		
最寄駅	JR 小倉駅		
土地面積	公簿3,205.89㎡(969.78坪)	ほかに私道面積	なし
価格	<b>16,500万円</b>		3.3㎡/坪
物件所在地	北九州市小倉北区東港一丁目7番8号		
交通	西鉄バス東港バス停 徒歩約4分		
土地権利	所有権	地目	宅地
都市計画	市街化区域	用途地域	工業地域
建ぺい率	60%	容積率	200%
他の法令上の制限			
地勢	現況渡し		
引渡条件	空家	引渡し	相談
現況	北東側(公道)間口87m		
接道状況(角地間口)	北西側(公道)間口50m		
設備	上下水道・電気		
備考	国道199号線に面す 角地 建物(RC3階建)有り		
会員番号	80900025	物件番号	76610067-1

アットホーム・ファクトシート (不動産情報流通システム専用物件資料)



福岡県知事免許(2)第14293号 (社)福岡県宅地建物取引業協会

**井手口興産**  
有限会社

北九州市戸畑区中原東三丁目3番1号

☎093(882)6604  
FAX093(882)6605

図面コード: 1239322 物件番号 76610067-1

客付会社様へ

- 手数料:分かれ
- 取引態様:媒介
- 情報公開日:18.1.6

福岡  
小倉北区  
東港

# 売地 小倉南区津田新町

面積... 59.21 坪

坪単価... 19 万円

- ☆諸事便利な立地☆
- 交通便利!!
- ザ・モール、デオデオ、ナフコ etc...買物便利!!

JR

「下曽根」駅徒歩13分

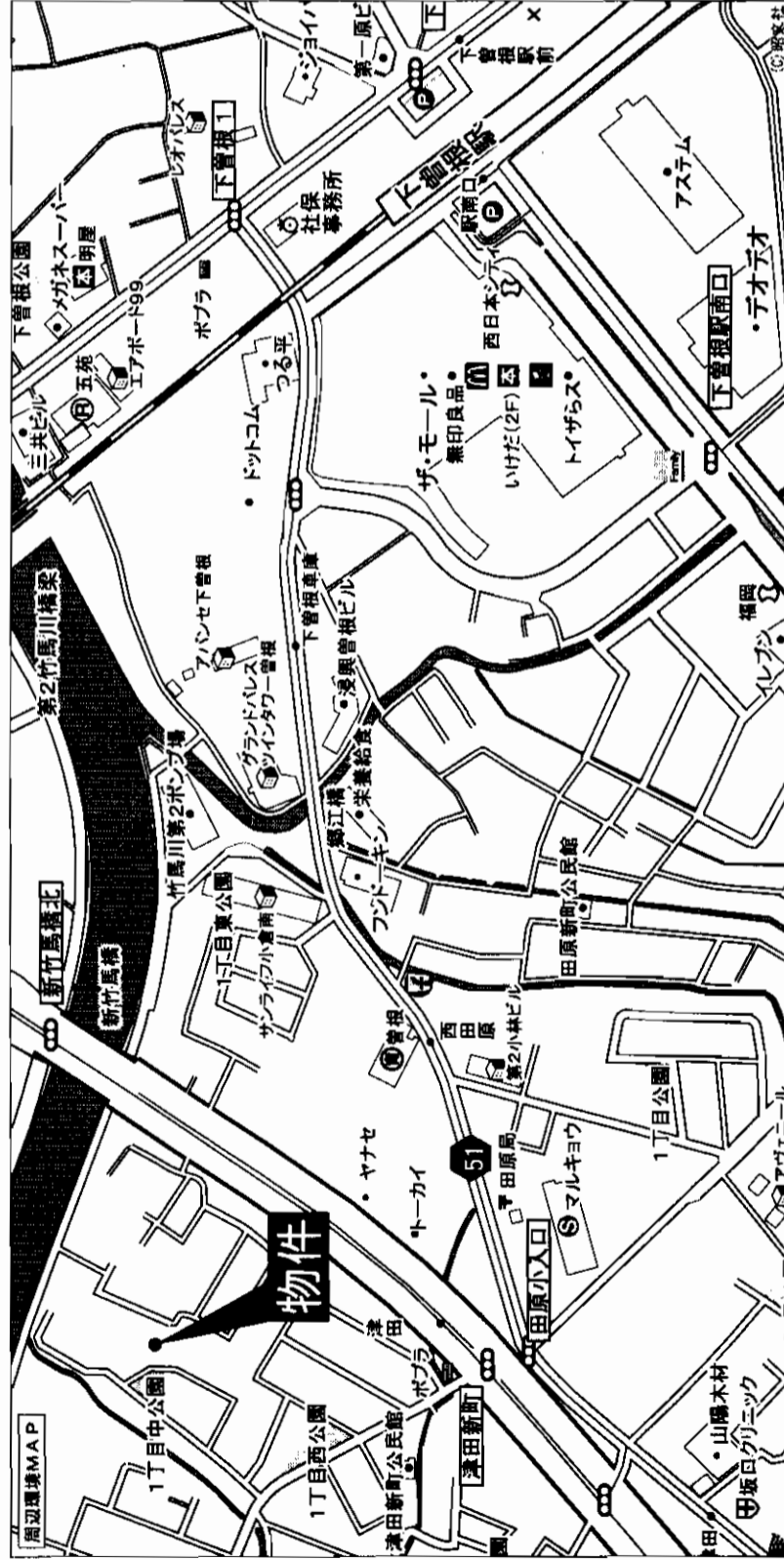
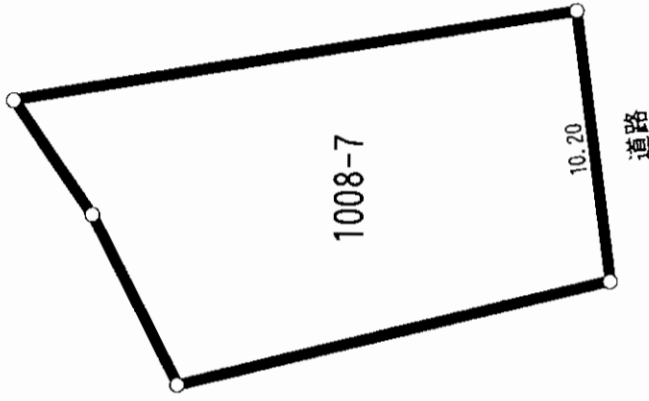

物件種目	住宅		
最適用途	住宅		
最寄駅	JR 下曽根駅		
土地面積	公簿195.74㎡ (59.21坪)	ほかに私道面積	なし
価格	1,125万円	3.9㎡ 単価	19万円
物件所在地	北九州市小倉南区津田新町一丁目1008-7		
交通	JR下曽根駅 徒歩約13分		
土地権利	所有権	地目	宅地
都市計画	市街化区域	用途地域	第一種中高層住居専用地域
建ぺい率	60%	容積率	200%
他の法令上の制限	航空法		
地勢			
引渡条件			
現況	更地	引渡日	即
接道状況 (角地・開口)	東側5m (公道) 間口10.2m		
設備			
備考			
会員番号	80900025	物件番号	76610068-1

アットホーム・ファクトシート (不動産情報流通システム専用物件資料)



福岡県知事免許(2)第14293号 (社)福岡県宅地建物取引業協会

井手口興産 株式会社

北九州市戸畑区中原東三丁目3番1号

TEL 093 (882) 6604  
FAX 093 (882) 6605

客付会社様へ

- 手数料:分かれ
- 取引態様:媒介
- 情報公開日:18.1.6

図面コード: 1239322 物件番号 76610068-1

福岡 小倉南区 津田新町

# 売土地

JR鹿兒島本線

# 「門司」駅徒歩10分

- ☆現況駐車場!!
- ☆関門海峡の眺望良!
- ☆店舗、事務所、工場、住居、アパート等好適地!

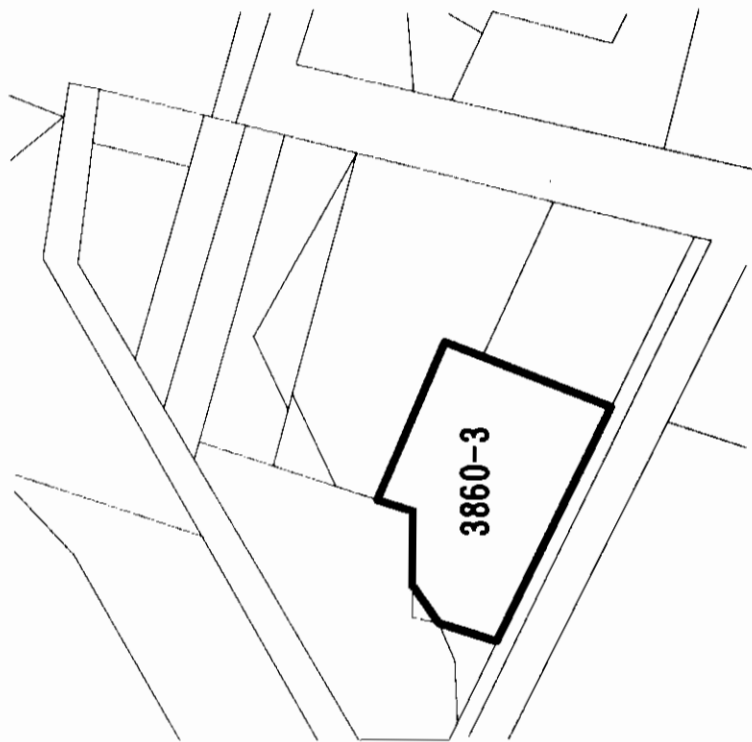

# 売地

物件種目	マンション・事務所・店舗等		
最適用途	マンション・事務所・店舗等		
最寄駅	JR 門司駅		
土地面積	320.26㎡(96.87坪)	ほかに 私道面積	
価格	2,000万円	3.3㎡ 単価	20.64万円
物件所在地	北九州市門司区大里本町1丁目3860-3 (門司区大里本町1丁目8番)		
交通	JR 鹿兒島本線門司駅 徒歩10分 西鉄バス大里東口 徒歩3分		
土地権利	所有権	地目	宅地
都市計画	市街化区域	用途地域	準工業地域
建ぺい率	60%	容積率	200%
他の法令上の制限			
地勢			
引渡条件			
現況	更地	引渡日	即
接続状況 (角地・借口)	公道14m道路に接す		
設備			
備考	現況渡(公簿取引) スーパーとみやま東町店徒歩5分 (営業中)		
会員番号	80900202	物件番号	76610080-1

アットホーム・ファクトシート (不動産情報流通システム専用物件資料)



図面コード: 1239326 物件番号 76610080-1

福岡県知事免許(11)第2248号 (社)福岡県宅建協会会員

株式会社 西開興産  
にし かい こう さん

〒802-0064 北九州市小倉北区片野4丁目14番1号

☎093(951)6022

FAX093(951)5491

客付会社様へ

■手数料:分かれ

■取引態様:専任媒介

■情報公開日:18.1.6

福岡県 門司区 大里本町

# 売戸建

## 八幡西区 光貞台

西鉄バス「光貞台一丁目」駅徒歩1分

# 売戸建

JR折尾駅  
5LDK  
1,980万円

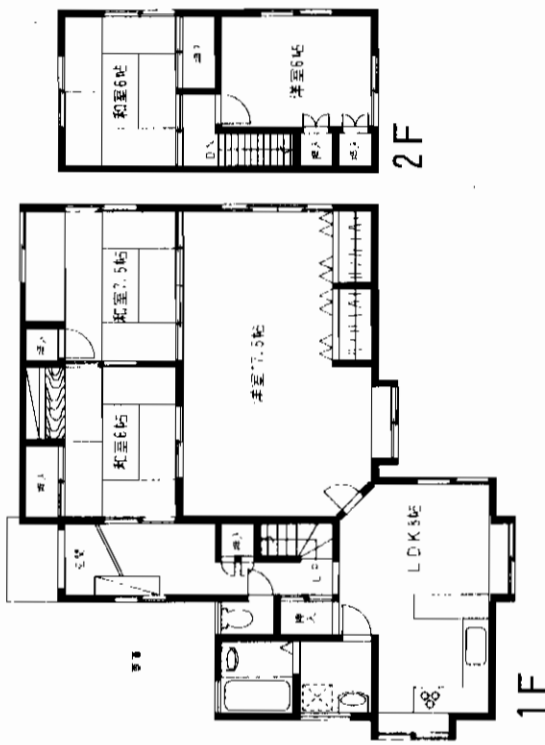
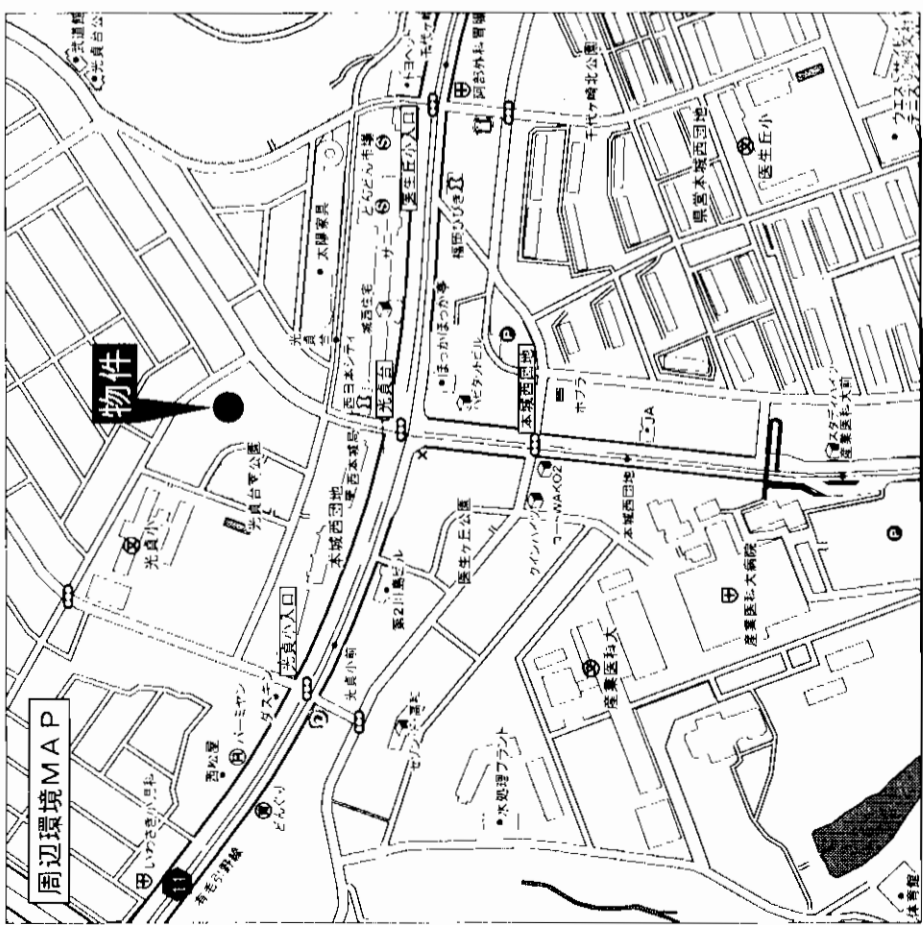
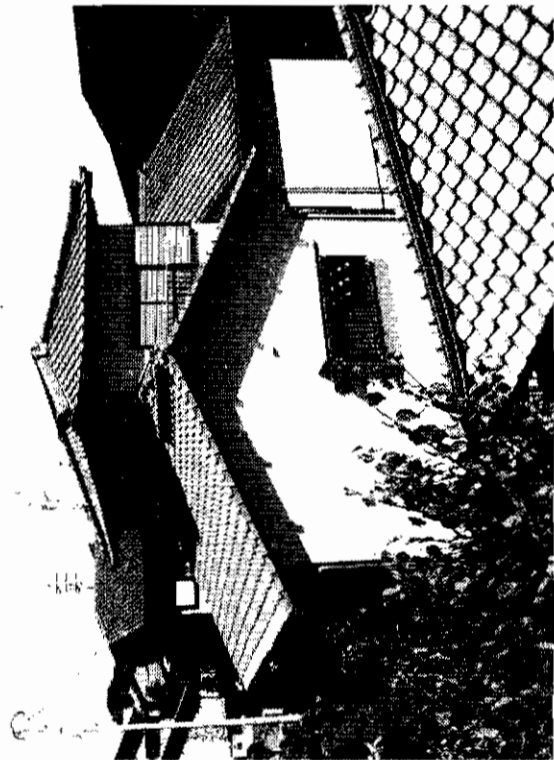

H17年10月  
室内外装リフォーム済

広々5LDK(6LDK変更可)

物件種目	木造2階建		
構造・規模	面積	123.37㎡ (37.31坪)	地目 宅地
土地面積	237.54㎡ (71.85坪)	用途地域	第1種中高層住居専用地域
物件所在地	北九州市八幡西区光貞台1丁目6-22		
交通	西鉄バス光貞台一丁目停 徒歩1分		
建ぺい率	60%	容積率	200%
他の法令上の制限	昭和58年12月 有		
築年月	現況	空	引渡日 即
建設確認番号	接道状況 (角地・準角地)	公道6m接道	
備	上下水道・都市ガス		
備考	ユニクロバス・ワオセルエシスト・シェアードトレッドセー新品入替済 平成7年9月増築部分有		
会員番号	80900760	物件番号	76610093-3

アットホーム・ファクトシート (不動産情報流通システム専用物件資料)



福岡県知事免許(3)第12580号  
北九州市八幡西区大浦三丁目13-1  
8093(692)6628 FAX093(692)6638



有限会社

客付会社様へ  
値下げ再配布

■手数料:分かれ  
■取引態様:媒介  
■情報公開日:18.1.6

福岡  
八幡西区  
光貞台

図面コード:1213426 物件番号76610093-3

# 売家 木屋瀬

筑豊電鉄  
木屋瀬駅徒歩6分

○セキスイハウスの家☆  
○スーパーコンビニ  
至近で買物便利☆

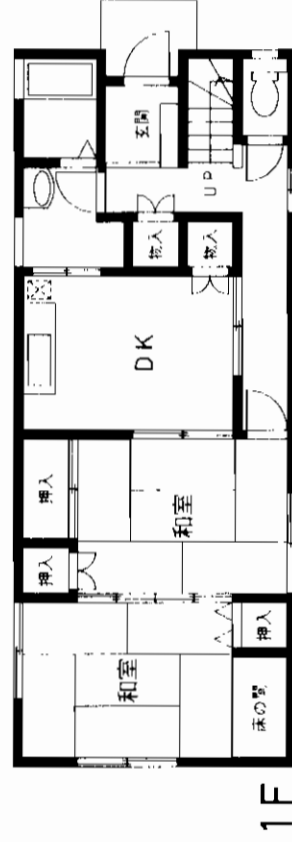
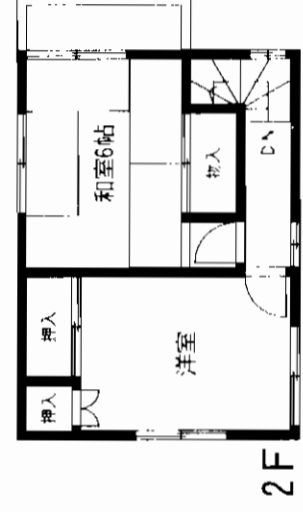

# 売家

筑豊電鉄 木屋瀬駅  
4DK  
1,180万円

物件種目	築家		
築家駅	筑豊電鉄 木屋瀬駅		
間取タイプ	4DK		
価格	1,180万円		
物件所在地	北九州市八幡西区木屋瀬四丁目5番21号		
交通	筑豊電鉄木屋瀬駅 徒歩約6分		
土地面積	公簿142.21㎡ (43.01坪)	ほかに私道面積	なし
建物	構造・規模 軽量鉄骨造スレート葺2階建		
	面積	101.08㎡ (30.57坪)	
土地権利	所有権	地目	宅地
都市計画	市街化区域	用途地域	第1種住居地域
建ぺい率	60%	容積率	200%
他の法令上の制限	準防火地域		
築年月	平成2年11月	駐車場	有
現況	居住中		
建築確認番号	引渡日 相談		
接道状況 (角地・切角)	南側3m (公道) 間口7m	西側1.5m (公道) 間口20m	
設備	上下水道・電気・LPG		
備考			
会員番号	80900025	物件番号	76610044-3

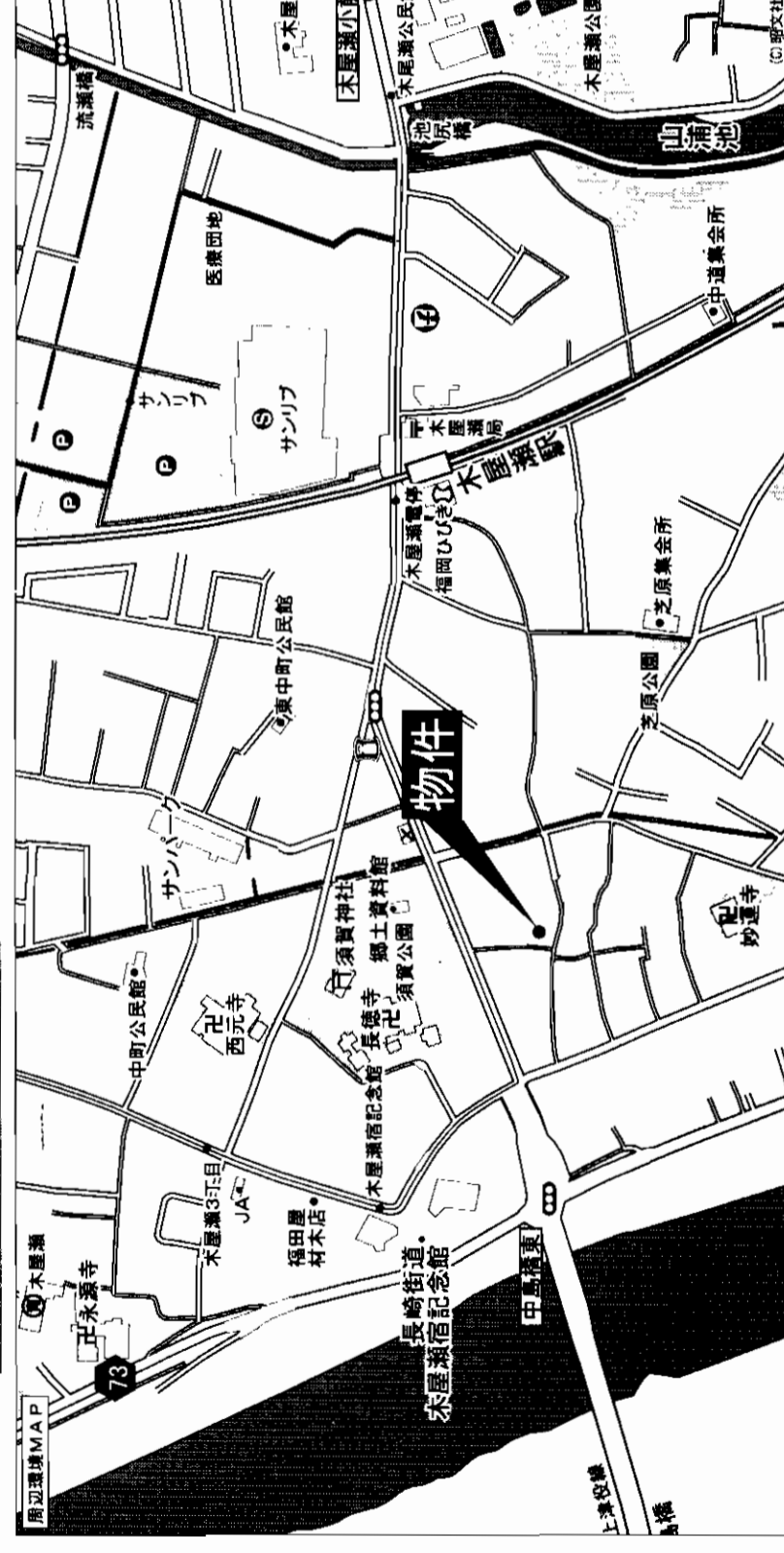

アットホーム・ファクトシート (不動産情報流通システム専用物件資料)



福岡県知事免許(2)第14293号 (社)福岡県宅地建物取引業協会  
北九州市戸畑区中原東三丁目3番1号  
☎093(882)6604  
FAX093(882)6605  
井手口興産 有限会社

客付会社様へ

■手数料:分かれ  
■取引態様:媒介  
■情報公開日:18.1.6

図面コード:1234822 物件番号76610044-3

福岡  
八幡西区  
木屋瀬



# 平成17年10月室内改装済!

物件種目	売家	
最寄駅	JR 本城駅	
間取り	3LDK	
価格	1,190万円	
物件所在地	北九州市八幡西区友田3丁目8-22	
交通	友田2丁目バス停 歩約2分	
土地面積	124.29 m <sup>2</sup>	ほかに 37.59 m <sup>2</sup> 坪私道面積
建物	木造2階建 面積 延べ 74.52 m <sup>2</sup> 22.54 坪 間取内訳	
土地権利	所有権	地目 宅地
都市計画	市街化区域	用途地域 第一種中高層
建ぺい率	60%	容積率 200%
他の法令上の制限		
築年月	昭和53年2月	駐車場 有
現況	空	引渡し 即
接道状況(準地・間口)	北東側公道 上下水道・九州電力・都市ガス	
設備		
備考	○折尾東小学校・折尾中学校区 ○車庫14.22m <sup>2</sup>	
会員番号	80901084	物件番号 76610094-5



アットホーム・ファクトシート (不動産情報流通システム専用物件資料)



図面コード: 1248026 物件番号 76610094-5

福岡県知事免許(1)第15066号 (社)全日本不動産協会会員

**アクティブホーム(有)**

北九州市八幡西区光貞台1丁目7番18号

8093 (603) 2035

FAX093 (603) 5795

客付会社様へ

値下げ再配布

■手数料: 分かれ

■取引態様: 専属専任媒介

■情報公開日: 18.1.6

福岡

八幡西区

友田

# 青葉台ニュータウン内

- ★青葉小学校徒歩4分
- ★若松青葉幼稚園徒歩4分
- ★スーパー「サンクFC青葉台店」徒歩7分
- ★内装・外装程度良好

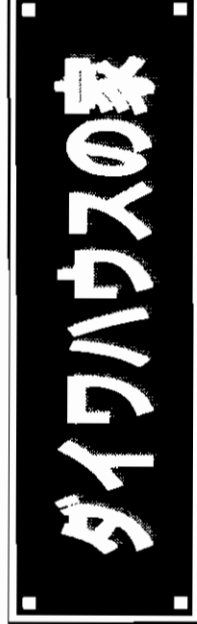
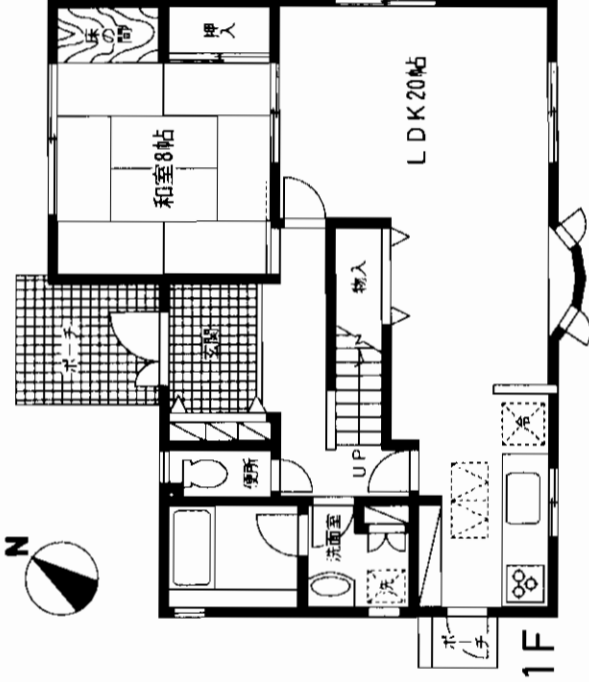
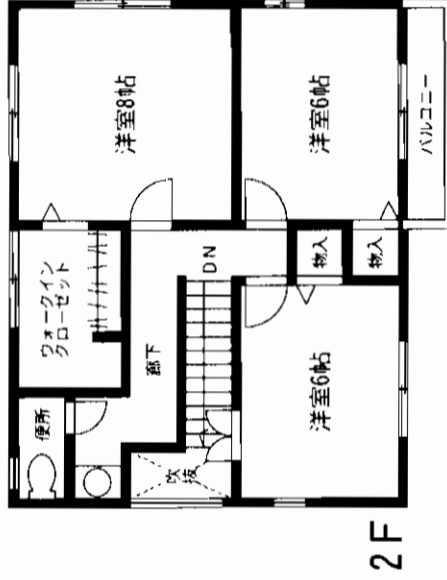
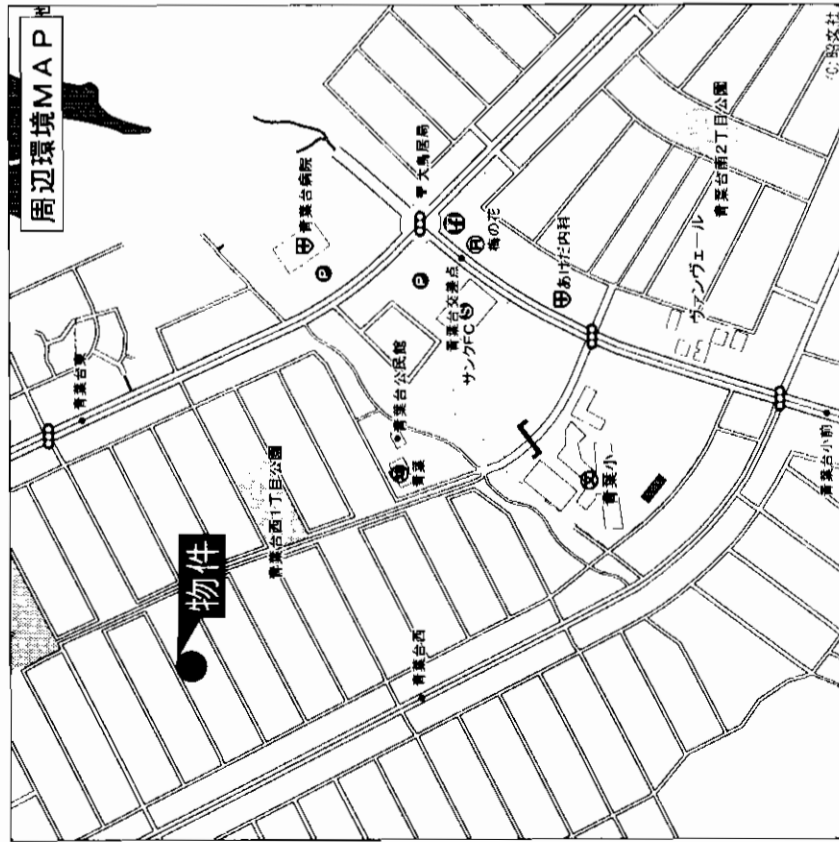

# 売 家

JR折尾駅  
4SLDK  
2,150万円

若松区青葉台西三丁目12番17号

北九州市営「青葉台西5丁目」バス停 徒歩約3分

物件種目	最寄駅	間取タイプ	面 格	物件所在地	交 通	土地面積	建 物	土地権利	都市計画	建ぺい率	他の法令上の制限	築年月	現 況	建築確認番号	接道状況 (奥地・間口)	設 備	備 考	会員番号
				若松区青葉台西三丁目12番17号	北九州市営「青葉台西5丁目」バス停 徒歩約3分	公簿239.27㎡(72.37坪) ほかに私道面積	構造・規模 軽量鉄骨造スレート葺2階建 面 積 124.47㎡(37.65坪) 間取内訳 LDK20・和8・洋8・洋6・納戸3	所有権	市街化区域	40%	壁面後退1m 高さ制限10m 斜線制限 日影規制	平成3年3月	居住中		北西側6m(公道) 間口13.3m	上下水道・都市ガス・九州電力	・ダイワハウス(大和ハウス工業株式会社)施工	80901164
								用途地域 第1種低層住居専用地域	容積率 60%				駐車場 有					76610087-1

アットホーム・ファクトシート (不動産情報流通システム専用物件資料)



福岡県知事免許(1)第14491号 (社)福岡県宅地建物取引業協会  
**(有)エステートプロモーション北九州**  
北九州市八幡西区八千代町1番7号

☎093(644)3828  
FAX093(644)3829

客付会社様へ

- 手数 料:分かれ
- 取引態様:媒介
- 情報公開日:18.1.6

図面コード:1299326 物件番号76610087-1

福岡  
若松区  
青葉台西

# 売 家

JR 折尾駅

5LDK+S

2,590万円

北九州市若松区青葉台東1丁目11番3

中央公園前バス停 歩約5分

297.57 m<sup>2</sup> 延べ  
90.01 m<sup>2</sup> 坪 敷地面積

軽量鉄骨造スレート葺2階建

面積 延べ 136.17 m<sup>2</sup> 坪 41.19 坪

所有権 地 目 宅 地  
市街化区域 用途地域 第一種低層  
建ぺい率 40% 容積率 60%

地区計画  
平成10年3月 駐車場 3台可 (シャッター付)

現 況 居住中 引渡日 相談

接道状況 (角地・間口) 北側公道に約6m接する

設 備 上下水道・九州電力・都市ガス

◎ダイワハウスの家  
青葉小学校・高須中学校 校区

会員番号 80901084 物件番号 76610095-5

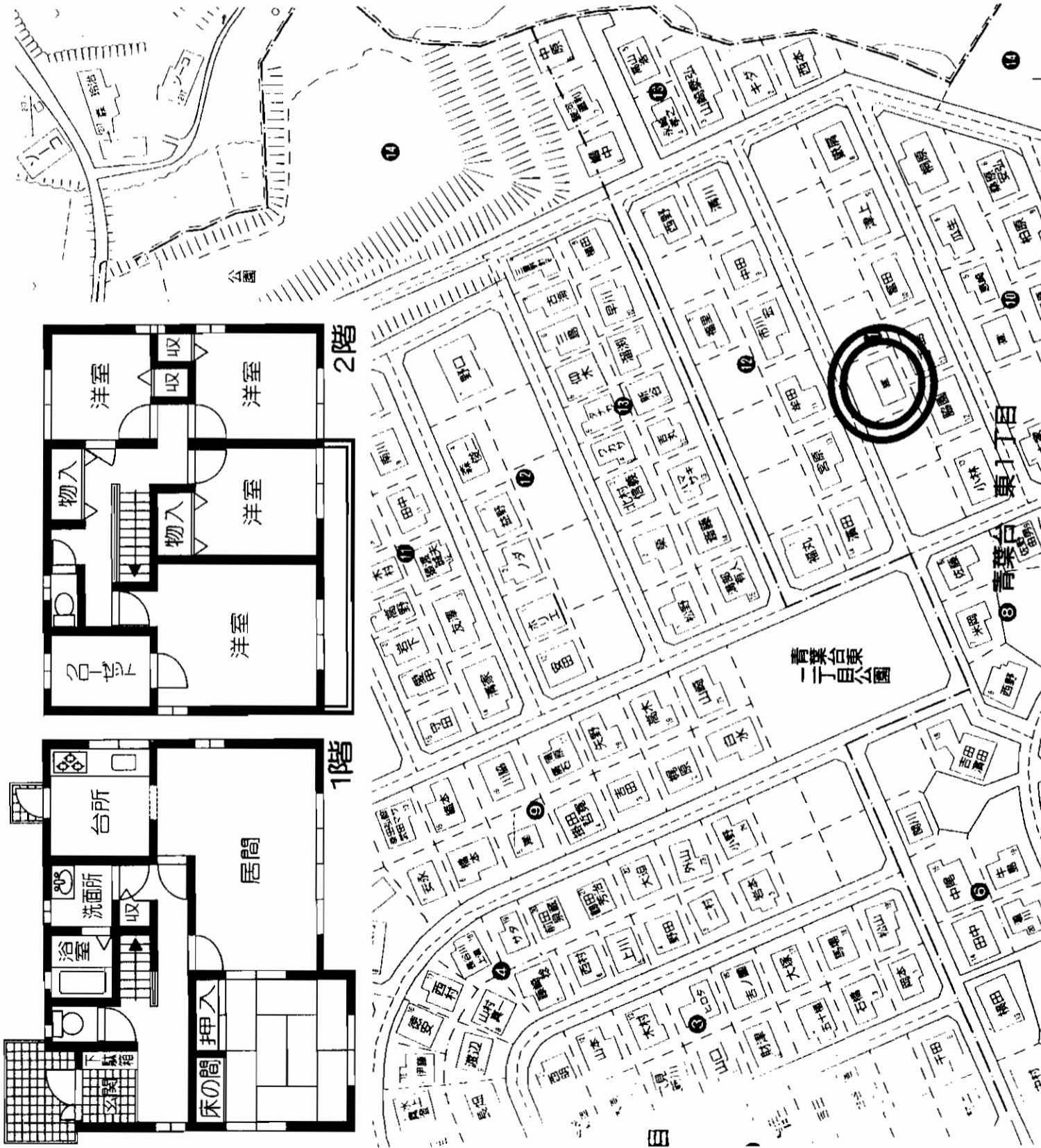

アットホーム・ファクトシート (不動産情報流通システム専用物件資料)



図面コード:1248026 物件番号 76610095-5

福岡県知事免許(1)第15066号 (社)全日本不動産協会会員

**アクティブホーム(有)**

北九州市八幡西区光貞台1丁目7番18号

2093 (603) 2035  
FAX093 (603) 5795

客付会社様へ

値下げ再配布

■手 数 料: 分かれ

■取引態様: 専属専任媒介

■情報公開日: 18.1.6

物件所在

福岡

若松区

青葉台東

# 売家

若松区山ノ堂町

# 閑静な住宅街

6DK 1,780万円

土地面積  
180.77坪!!

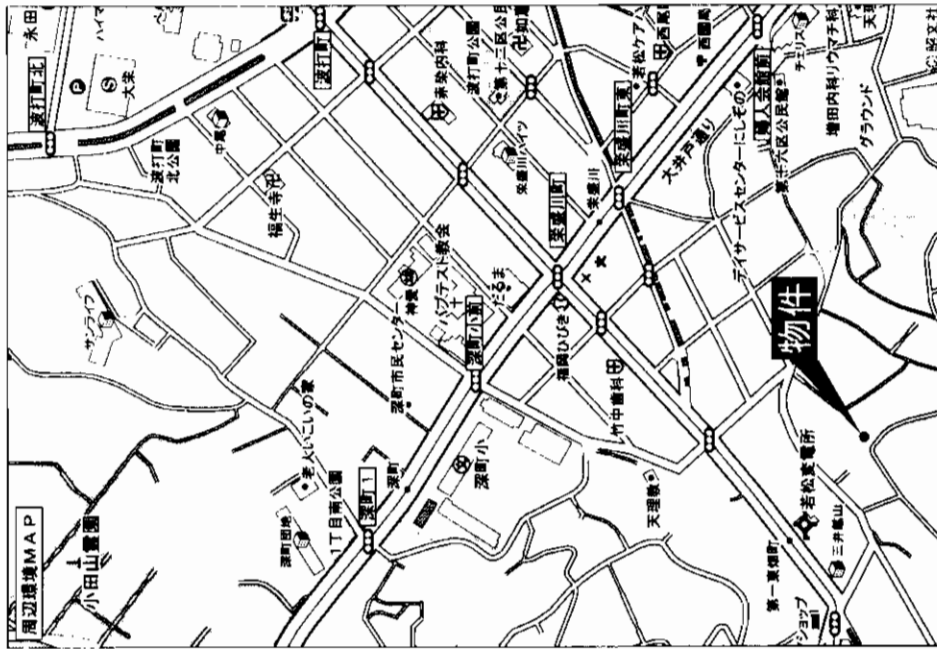

物件種目	売家	
最寄駅	JR 若松駅	
間取タイプ	6DK	
価格	1,780万円	
物件所在地	北九州市若松区山ノ堂町8番25号	
交通	市営バス西園バス停 徒歩約4分	
土地面積	公簿597.61㎡(180.77坪)	ほかに私道面積 なし
建物	構造・規模 木造瓦葺平家建	
面積	公簿106.61㎡(32.24坪)	
間取内訳		
土地権利	所有権	地目 宅地
都市計画	市街化区域	用途地域 第1種中高層住居専用地域
建ぺい率	60%	容積率 200%
他の法令上の制限	不詳	
築年月	空家	駐車場 有
現況	空家	引渡日 即
建築確認番号	南側5m(公道) 東側2.5m(公道)	
接道状況(角地・旗口)	上下水道・電気・都市ガス	
設備	昭和162年増改築 未登記部分有 実面積約160㎡	
備考	会員番号 80900025 物件番号 76610028-2	

アットホーム・ファクトシート (不動産情報流通システム専用物件資料)



区画コード: 1239319 物件番号 76610028-2

福岡県知事免許(2)第14293号 (社)福岡県宅地建物取引業協会

井手口興産 株式会社

北九州市戸畑区中原東三丁目3番1号

8093 (882) 6604

FAX093 (882) 6605

客付会社様へ

価格交渉可!

■手数料:分かれ

■取引態様:専任媒介

■情報公開日:18.1.6

物件所在地  
福岡  
若松区  
山ノ堂町

# 売家

# 戸畑区東大谷

# 売家

JR 戸畑駅

5LDK

2,230万円

北九州市戸畑区東大谷一丁目11番3号

西鉄バス福柳木バス停 徒歩約1分

○スーパー至近で買物便利☆  
○広々5LDK☆Pスペース2台!!

西鉄バス  
**福柳木停**  
徒歩1分

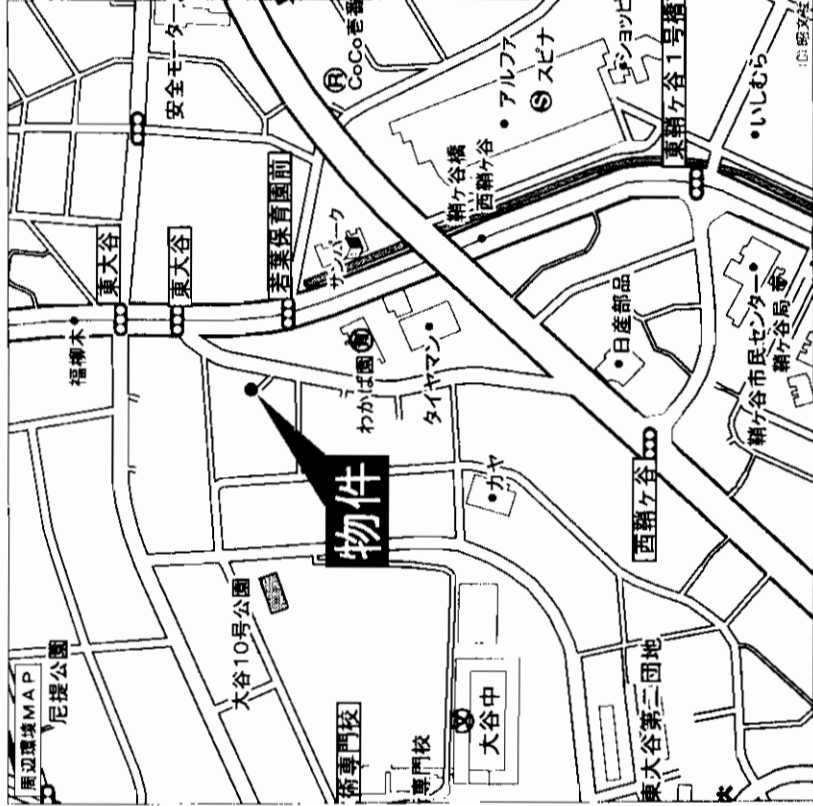
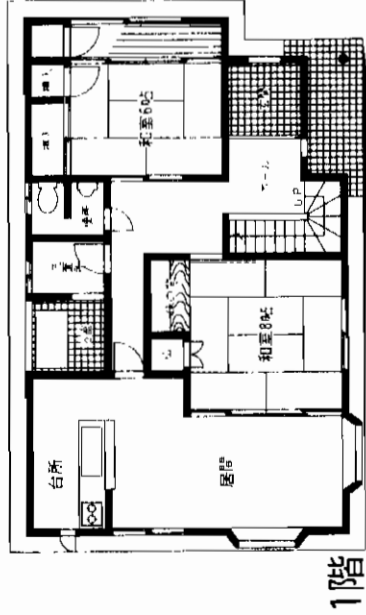
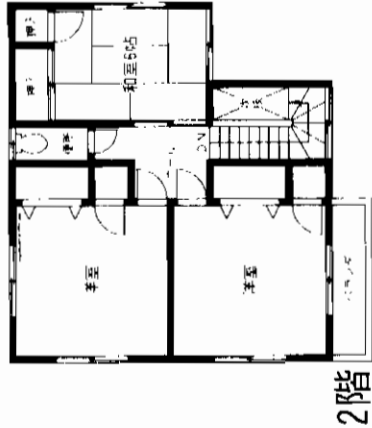

物件種目	家		
最寄駅	JR 戸畑駅		
築年数	5LDK		
価格	2,230万円		
物件所在地	北九州市戸畑区東大谷一丁目11番3号		
交通	西鉄バス福柳木バス停 徒歩約1分		
土地面積	公簿192.32㎡ (58.17坪)	ほかに 私道面積	
建物	構造・規模 木造瓦葺2階建		
	面積 134.14㎡ (40.57坪)	間取内訳	
土地権利	所有権	地目	宅地
都市計画	市街化区域	用途地域	第1種住居地域
建ぺい率	60%	容積率	200%
他の法令 上の制限			
築年月	平成4年12月	駐車場	2台
現況	居住中	3. 渡日	相談
建築確認 番号			
接道状況 (角地・開口)	東側10m (公道) 開口10.5m		
設備	上下水道・電気・LPG		
備考			
会員番号	80900025	物件番号	76610029-2

アットホーム・ファクトリー (不動産情報流通システム専用物件資料)



福岡県知事免許(2)第14293号 (社)福岡県宅地建物取引業協会  
北九州市戸畑区中原東三丁目3番1号  
**8093 (882) 6604**  
FAX093 (882) 6605

## 井手口興産 有限会社

客付会社様へ

- 手数料:分かれ
- 取引態様:媒介
- 情報公開日:18.1.6

図面コード: 1239319 物件番号 76610029-2

物件所在  
福岡  
戸畑区  
東大谷

# 売 家

## 小倉北区霧ヶ丘

# 1,320万円

- 築浅美邸!!
- 広々納戸アリ!!
- 国道10号線至近!!
- コンビニすぐそば!!

# ロフト26.28㎡

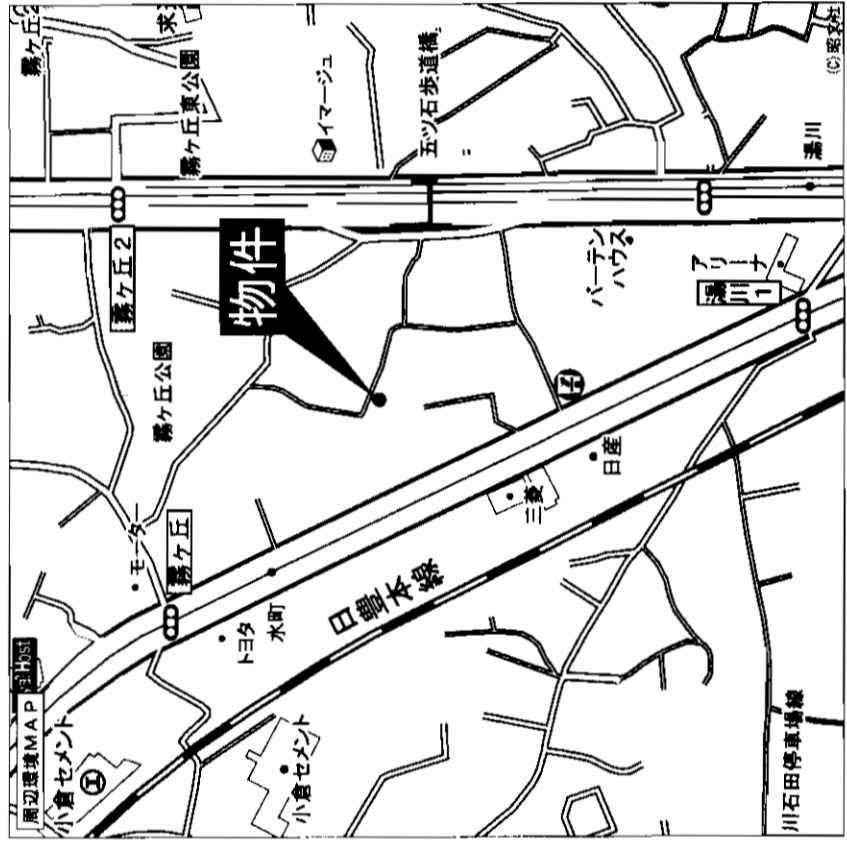
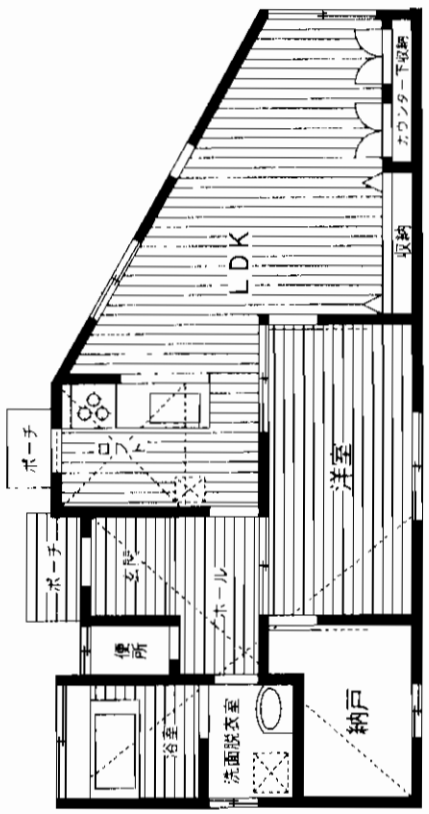

物件種目	家		
最寄駅	JR 城野駅		
築年	1SLDK		
価 格	1,320万円		
物件所在地	北九州市小倉北区霧ヶ丘三丁目13番3号		
交 通	西鉄バス水町バス停 徒歩約5分		
土地面積	公簿104.65㎡ (31.65坪)	ほか 私道面積	なし
建 物	構造・規模 木造スレート葺平屋建		
面 積	53.97㎡ (16.32坪)		
間取内訳			
土地権利	所有権	地 目	宅地
都市計画	市街化区域	用途地域	第1種住居地域
建ぺい率	60%	容積率	200%
他の法令上の制限			
築年月	平成12年5月	駐車場	有
現 況	空	引渡日	即
建築確認番号			
接道状況 (角地・面口)	北側4m (公道) 間口10m		
設 備	上下水道・電気・都市ガス		
備 考	ロフト有り 26.28㎡		
会員番号	80900025	物件番号	76610042-3

アットホーム・ファクトシート (不動産情報流通システム専用物件資料)



図面コード: 1271722 物件番号 76610042-3

福岡県知事免許(2)第14293号 (社)福岡県宅地建物取引業協会  
**井手口興産 有限会社**

北九州市戸畑区中原東三丁目3番1号  
**☎093(882)6604**  
**FAX093(882)6605**

客付会社様へ

- 手数料: 分かれ
- 取引態様: 媒介
- 情報公開日: 18.1.6

物件所在  
**福岡**  
**小倉北区**  
 霧ヶ丘

# 「山手一丁目」駅徒歩3分

西鉄バス

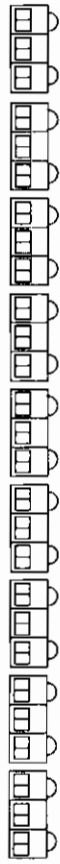

- \* リビングから一体感のあるタイルをテラスにも使用!
- \* 洗練されたコンクリート住宅の中に和の落ち着き! (和室3室、坪庭付きのひのきのお風呂、雪見障子)
- \* 暖炉のある、間接照明の優しい光、木漏れ日の差し込むLDKで家族コンサートはいかがでしょう!
- \* 80坪の敷地に高機能RC住宅! 本物をお求めの方へ



外国製システムキッチン  
(食器洗浄乾燥機  
IHクッキングヒーターは  
ナショナル製)



広タリビング  
(暖炉付)

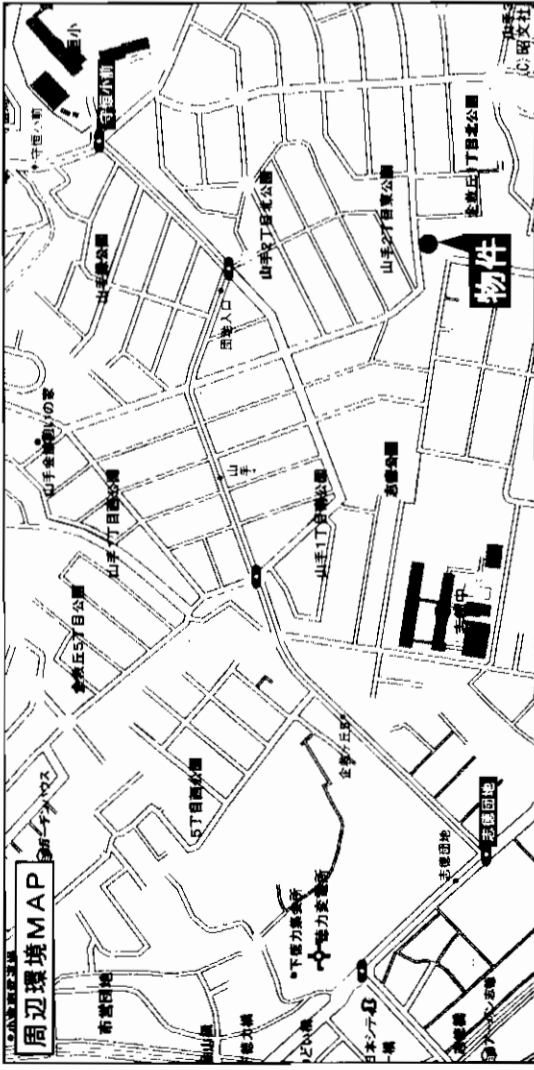
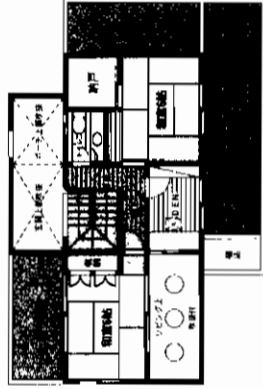

守恒小・中学校区

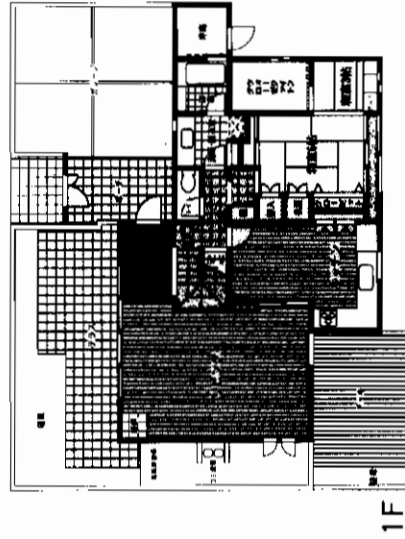

物件概要	モノレール徳力公団前駅	
間取タイプ	4LDK+2S	
価格	4,850万円	
物件所在地	北九州市小倉南区山手三丁目16-32	
交通	西鉄バス山手一丁目バス停 徒歩3分	
土地面積	264.47m <sup>2</sup> (80.00坪)	ほかに私道面積
建物	鉄筋コンクリート造2階建	
面積	1階 104.17m <sup>2</sup> 2階 43.87m <sup>2</sup>	
間取内訳		
土地権利	所有権	地目 宅地
都市計画	市街化区域	用途地域 第1種低層住居専用地域
建ぺい率	50%	容積率 80%
他の法令上の制限	高さ制限10m・壁面後退1m	
築年月	平成10年9月	駐車場 2台
現況	空	引渡日 即
建築確認番号	北側8.0m公道に16.80m接す	
接道状況 (角地・開口)	灯油ボイラー・外国製システムキッチン・上下水道	
設備	床暖房・IHクッキングヒーター (ナショナル製)・暖炉	
備考	1Fベアガラス・外構・照明・ブラインド・エアコン全室付・坪庭 守恒小・中学校区 A-014	
会員番号	80900248	物件番号 76520269-3

at home



福岡県知事免許(1)第14780号 所属団体 福岡県宅地建物取引業協会 〒802-0801 北九州市小倉南区富士見二丁目2番6号  
株式会社 不動産中央情報センター 本社

☎093(931)5008  
FAX093(921)9655 担当:井上

客付会社様へ  
値下げ再配布!

- 手数料:分かれ
- 取引態様:専任媒介
- 情報公開日:18.1.6

図面コード: 1233108 物件番号76520269-3

物件所在  
福岡  
小倉南区  
山手

# 南西向き、日当り・室内良好

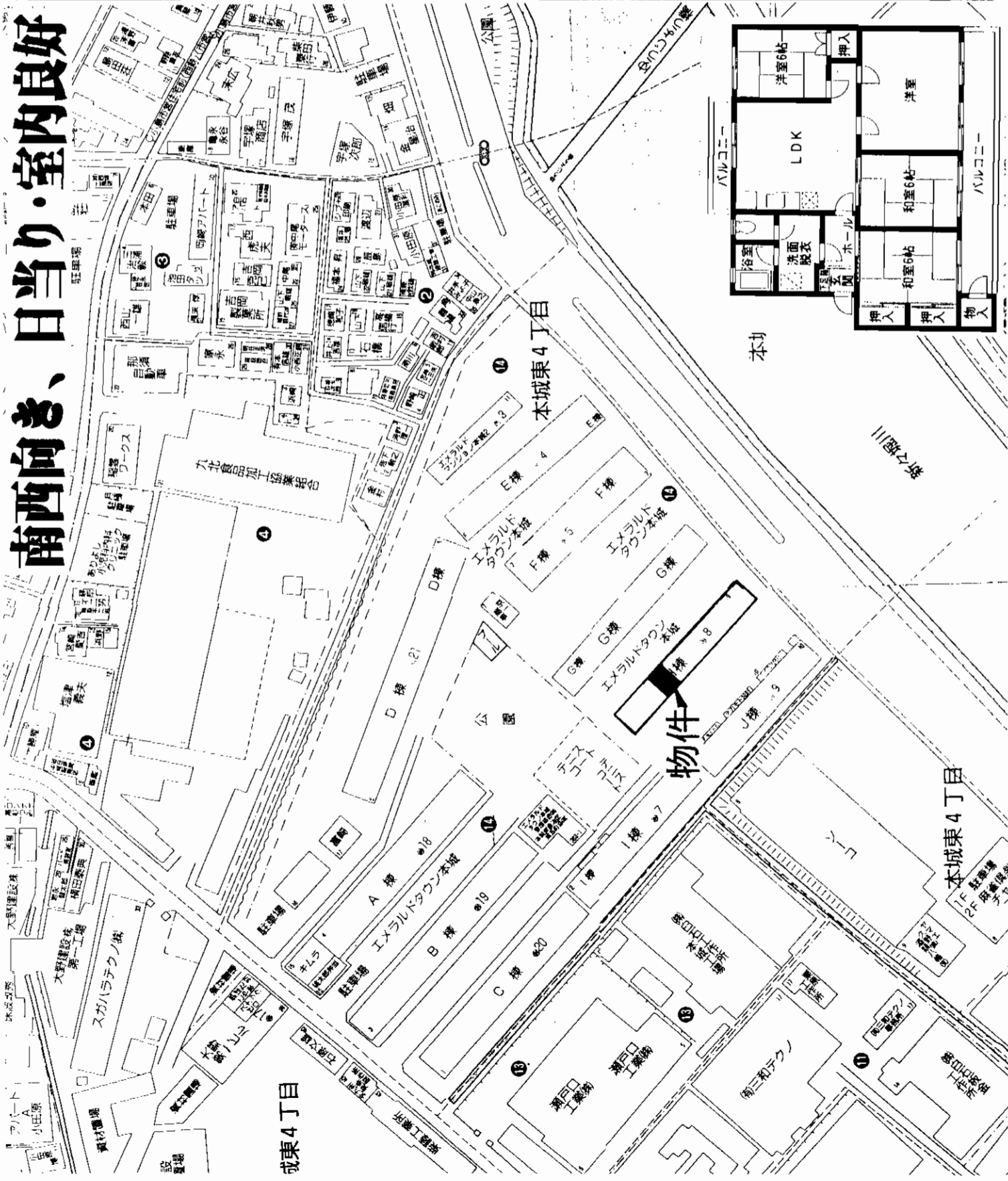

# 売マンションヨシヨシ

エメラルドタウン本城H棟  
JR鹿見島本線 陣原駅

4DK  
590万円

北九州市八幡西区本城東4丁目14-9-504

JR鹿見島本線陣原駅 徒歩15分  
西鉄バス本城帯田停 徒歩4分

構造 規模 鉄筋コンクリート造5階建

専有面積 77.21㎡

物件種目	マンション
名称	エメラルドタウン本城H棟
最寄駅	JR鹿見島本線 陣原駅
間取り	4DK
価格	590万円
物件所在地	北九州市八幡西区本城東4丁目14-9-504
交通	JR鹿見島本線陣原駅 徒歩15分 西鉄バス本城帯田停 徒歩4分
建物	構造 規模 鉄筋コンクリート造5階建
専有面積	77.21㎡
間取内訳	専有面積 (使用部分面積) バルコニー面積
土地権利	所有権
築年月	昭和58年12月
管理形態	全部委託(三ツハウスインテグリティ株式会社)
管理費	9,150円/月
現況	空
駐車場	屋外(引継ぎ可) 4,000円/月
本体設備	上水道・下水道・ガス給湯・都市ガス
各戸設備	①町内会費は、現状なし。 ②赤坂小、本城中
備考	
会員番号	80900248
物件番号	76610059-5
	B-023

アットホーム・ファクトシート (不動産情報流通システム専用物件資料)



図面コード: 1248022 物件番号 76610059-5



福岡県知事免許(1)第14780号 所属団体 福岡県宅地建物取引業協会 〒802-0801 北九州市小倉南区富士見二丁目2番6号  
**株式会社 不動産情報センター 本社**  
**8093(931)5008**  
 FAX093(921)9655 担当: 北尾

客付会社様へ

■手数料: 分かれ  
 ■取引態様: 専任媒介  
 ■情報公開日: 17.12.26

福岡 八幡西区 本城東



東南・南西向角部屋  
日当り、眺望 快適  
リフォーム済 (H.17.4)  
サンリブ折尾 約840M

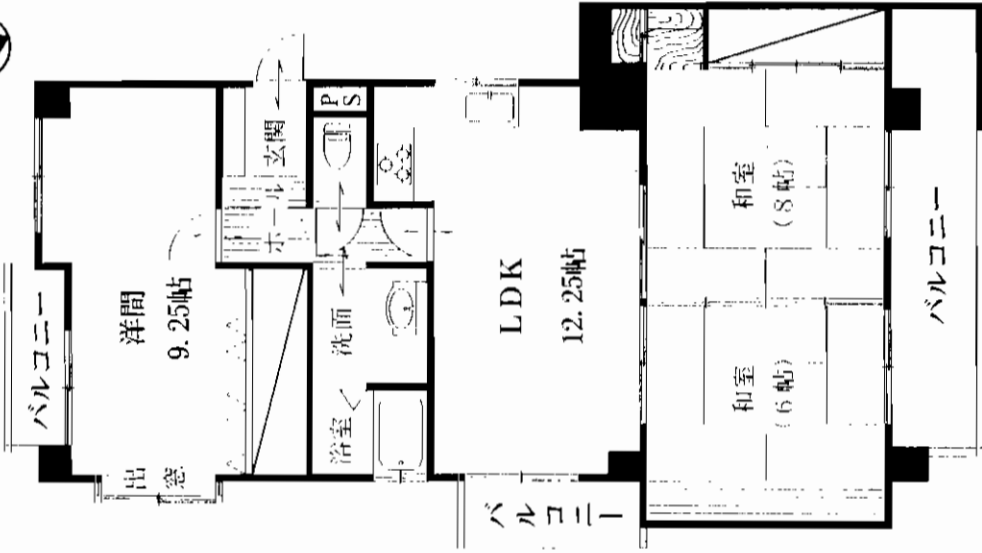
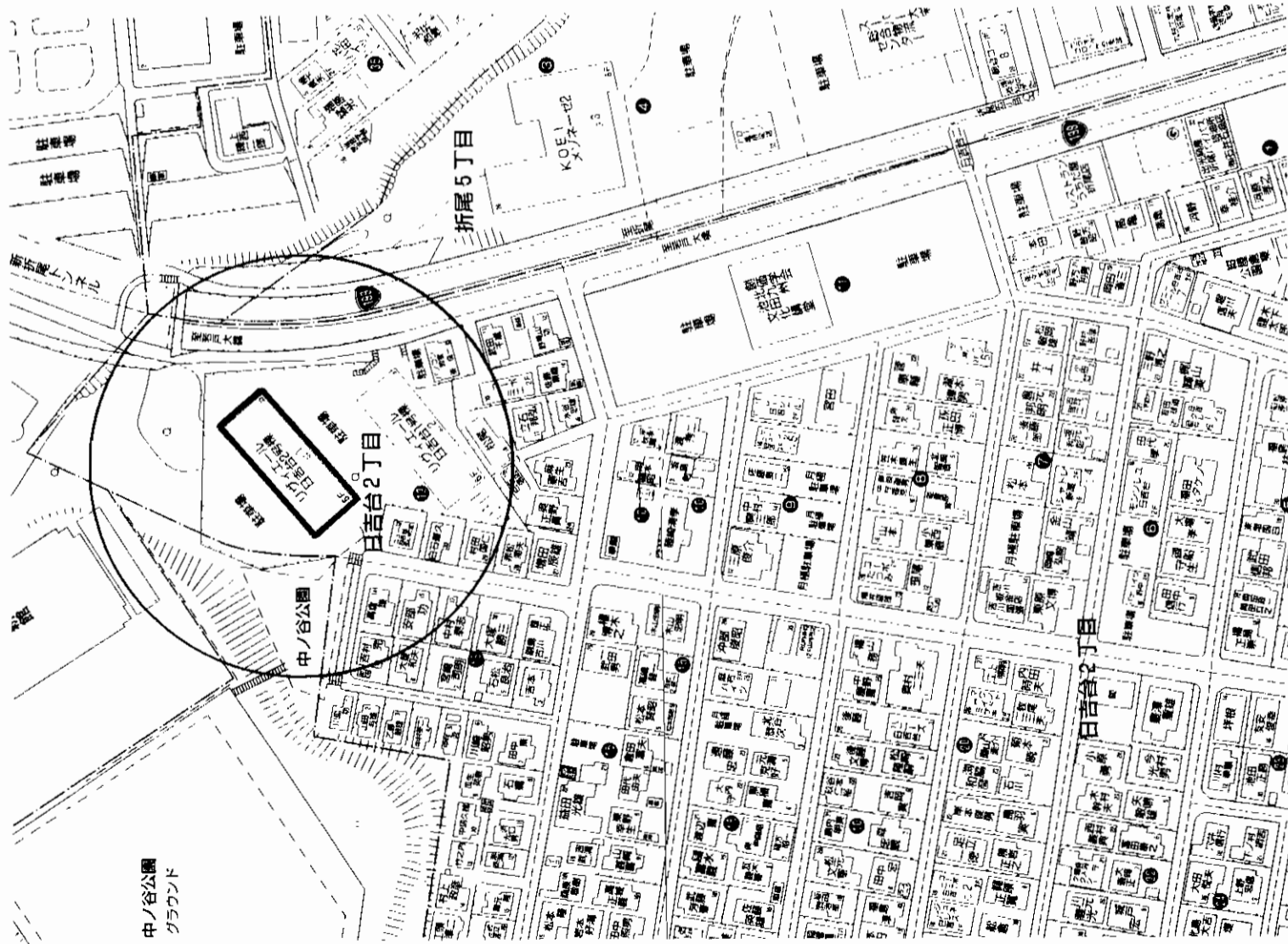

物件種目	売りマンション		
マンション名	リヴィエール日吉台 II		
最寄駅	JR「折尾」駅		
間取り	3LDK		
価格	720万円		
物件所在地	北九州市八幡西区日吉台二丁目 12番33-606号		
交通	JR「折尾」駅 (約) 1,450M 西鉄「折尾5丁目」バス停 (約) 370M		
建物	構造・規模	鉄筋コンクリート造 7階建 7階部分	
	専有面積 使用上面積	82.84㎡ (25.05坪)	バルコニー面積 (4.94坪)
	間取内訳	LDK: 12.25帖 洋室: 9.25帖 和室: 8帖、6帖	
土地権利	所有権 (敷地権)	用途地域	第1種・第2種住居
築年月	昭和63年8月	総戸数	38戸
管理形態	委託管理	施工会社	
管理費	3,310円/月	修繕立金	10,640円/月
現況	空室	引渡日	即時
駐車場	有り (要確認)		
本体設備	*エレベーター無し		
各戸設備			
備考	・現況有姿渡し ・登記面積 79.16㎡ (23.94坪) ・実質階数 5階部分		
会員番号	80900269	物件番号	76610069-5

アットホーム・ファクトシート (不動産情報流通システム専用物件資料)

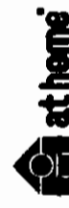

福岡県知事免許 (6) 第9200号 宅建協会北九州支部

**(株)松屋不動産**

小倉北区片野新町2丁目9-10  
☎(093) 921-8236  
FAX(093) 921-8152

客付会社様へ

■手数料:分かれ  
■取引態様:専任媒介  
■情報公開日:17.12.27

図面コード:1248024 物件番号76610069-5

福岡  
八幡西区  
日吉台

# 売マンション リヴェール青山南A

# 売マンション

○広タリビング♪♪  
 ○コンビニ至近!!オートロック  
 ○追焚式のフロ!オートロック  
 ○南側公園で日当り良好♪♪

西鉄バス  
**「南王子」停徒歩約5分**  
 西鉄バス  
**「幸 神」停徒歩約5分**

## 3LDK

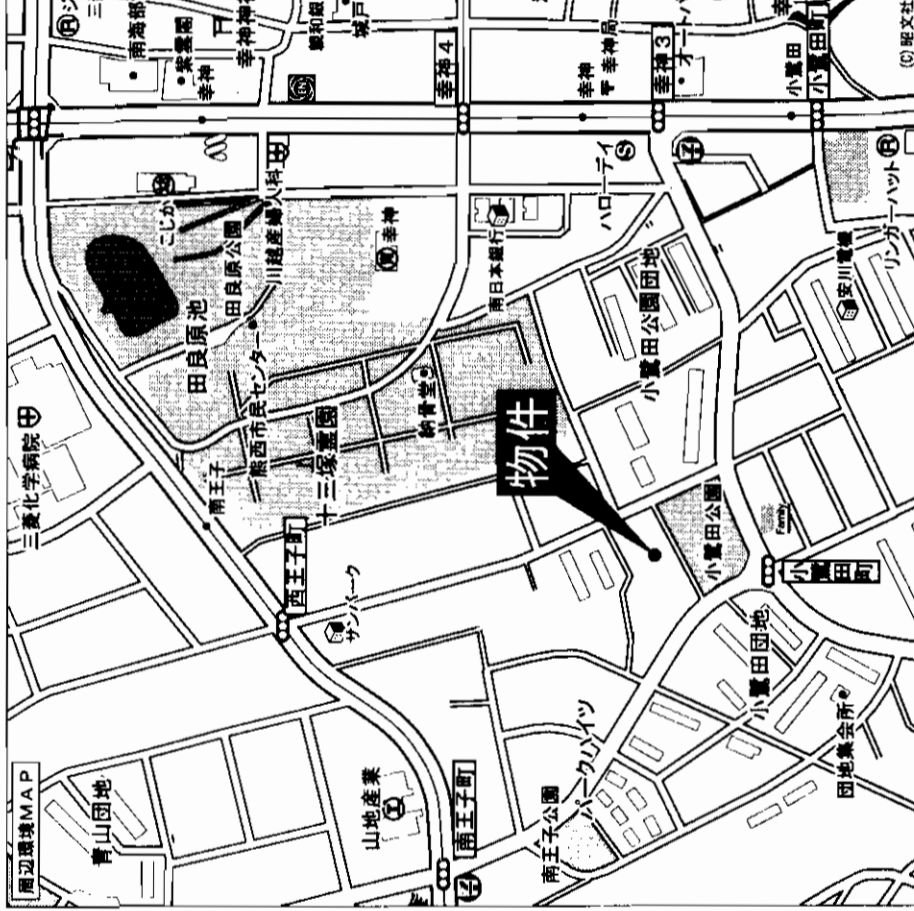

物件種目	マンション	
最寄駅	JR 黒崎駅	
間取タイプ	3LDK	
価格	1,080万円	
物件所在地	北九州市八幡西区小鷺田町6番18-305号	
交通	西鉄バス南王子バス停 徒歩約5分 西鉄バス幸神バス停 徒歩約5分	
建物	構造・規模 鉄筋コンクリート造8階建3階部分 専有面積 (使用部分面積) 67.01㎡ (20.27坪) バルコニー種 面 12.17㎡ 間取内訳	
土地権利	所有権	
築年月	平成10年9月	
管理形態	全部委託管理	
管理費	4,770円/月	
現況	居住中	
駐車場	有 7,000円	
本体設備	E・V・オートロック	
各戸設備		
備考		
会員番号	80900025	
物件番号	76610048-3	
用途地域	総戸数	39戸
施工会社	修繕積立金	6,960円/月
引渡日	相談	

アットホーム・ファクトシート (不動産情報流通システム専用物件資料)



図面コード: 1277722 物件番号 76610048-3

福岡県知事免許(2)第14293号 (社)福岡県宅地建物取引業協会

## 井手口興産 有限会社

北九州市戸畑区中原東三丁目3番1号

☎093(882)6604

FAX093(882)6605

客付会社様へ

- 手数料:分かれ
- 取引態様:専任媒介
- 情報公開日:18.1.6

福岡 八幡西区 小鷺田町

# 売マンション

## サンパーク扇ヶ浦

☆大型ショッピングモール  
本屋、ベスト電器 徒歩約1分  
諸事便利な立地です

### 4DK 810万円

### 東中間駅徒歩約1分

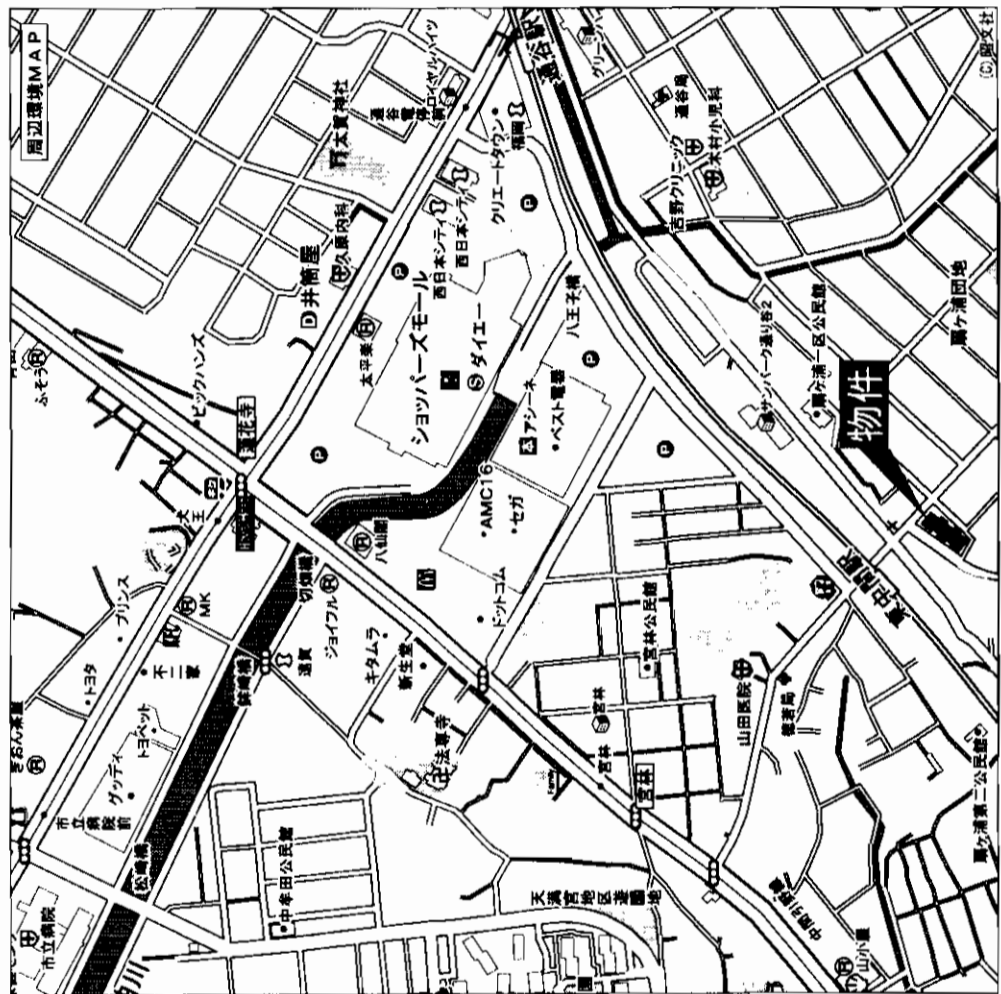
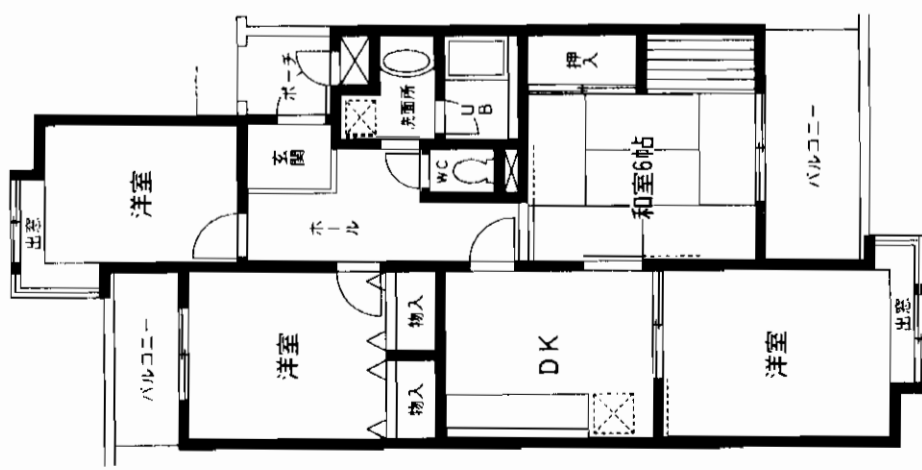

物件種目	マンション
最寄駅	筑豊電鉄 東中間駅
間取タイプ	4DK
価格	810万円
物件所在地	中間市扇ヶ浦二丁目1番8-104号
交通	筑豊電鉄東中間駅 徒歩約1分
建物	鉄筋コンクリート造4階建1階部分 専有面積 (使用部分面積) 64.95㎡ (19.64坪) ハルコニー 10.10㎡ 間取内訳
土地権利	所有権
築年月	昭和63年3月
管理形態	全部委託管理
管理費	5,550円/月
現況	居住中
駐車場	有 3,000円
本体設備	
各戸設備	
備考	
会員番号	80900025
物件番号	76610032-2

アットホーム・ファクトシート (不動産情報流通システム専用物件資料)



図面コード: 1239319 物件番号 76610032-2

福岡県専免許(2)第14293号 (社)福岡県宅地建物取引業協会

# 井手口興産 有限会社

北九州市戸畑区中原東三丁目3番1号

☎093(882)6604

FAX093(882)6605

客付会社様へ

- 手数料:分かれ
- 取引態様:専任媒介
- 情報公開日:18.1.6

福岡 中間市 扇ヶ浦

# 売マンション サンライフ深町

○スーパー大栄至近!!  
○広々4LDK!!  
○駐車場は分譲駐車場  
月額500円!

## 4LDK 960万円

物件種目	マンション
最寄駅	JR 若松駅
間取タイプ	4LDK
価格	960万円

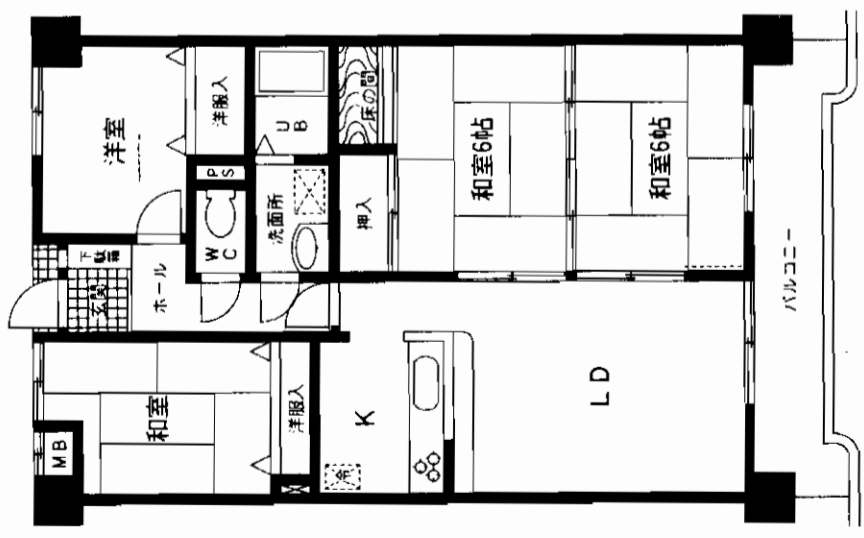

物件所在地	北九州市若松区深町一丁目8番13-502号		
交通	市営バス深町バス停 徒歩約5分		
建物	構造・規模	鉄筋コンクリート造8階建5階部分	
	専有面積 (共用部分面積)	69.83㎡ (21.12坪) <small>バルコニー面積</small> 8.82㎡	
	間取内訳		
土地権利	所有権	用途地域	
築年月	平成2年11月	総戸数	69戸
管理形態	全部委託管理	施工会社	
管理費	7,470円/月	積立金	7,470円/月
現況	空家	引渡日	即
駐車場	有		
本体設備	エレベーター		
各戸設備	駐車場は分譲駐車場 月額500円		
備考			
会員番号	80900025	物件番号	76610035-2

アットホーム・ファクトシート (不動産情報流通システム専用物件資料)

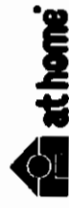

福岡県知事免許(2)第14293号 (社)福岡県宅地建物取引業協会  
**井手口興産 株式会社**  
 北九州市戸畑区中原東三丁目3番1号  
**8093 (882) 6604**  
 FAX093 (882) 6605

図面コード: 1239319 物件番号 76610035-2

客付会社様へ

- 手数料: 分かれ
- 取引態様: 媒介
- 情報公開日: 18.1.6

福岡  
若松区  
深町

# 売マンション グランドコート到津

**買物便利...サンリブ・西鉄ストア・コンビニが徒歩圏内!!**  
**交通便利...国道3号線・バス停まで徒歩1分!!**

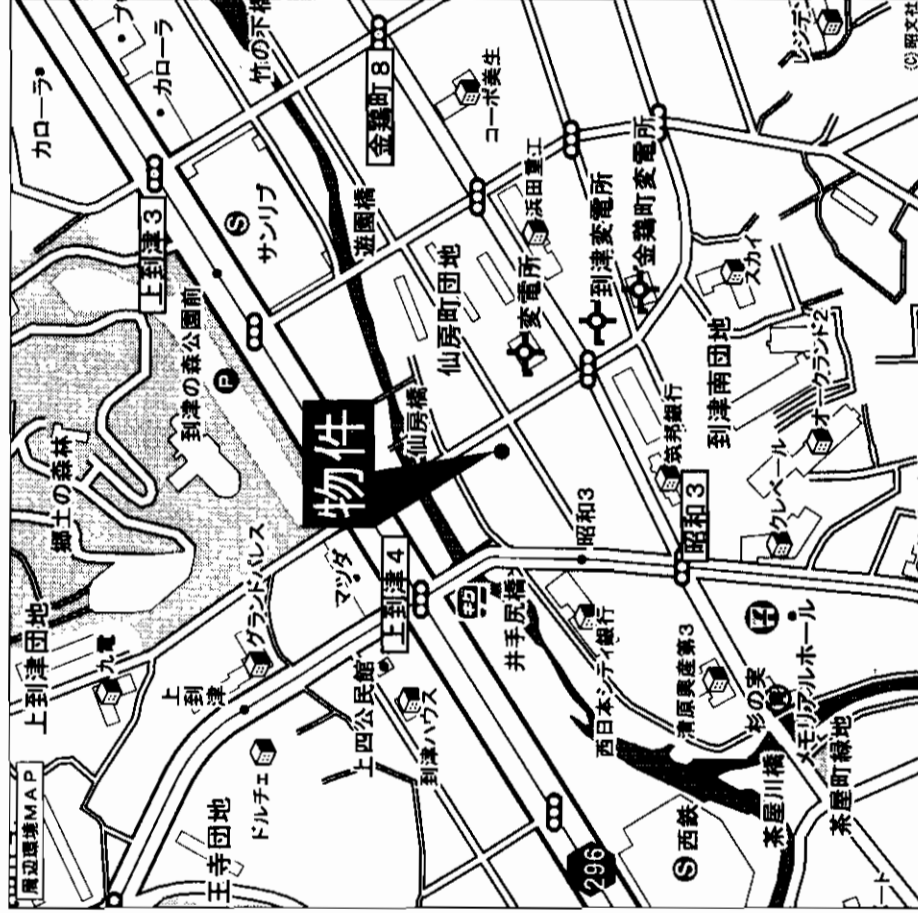
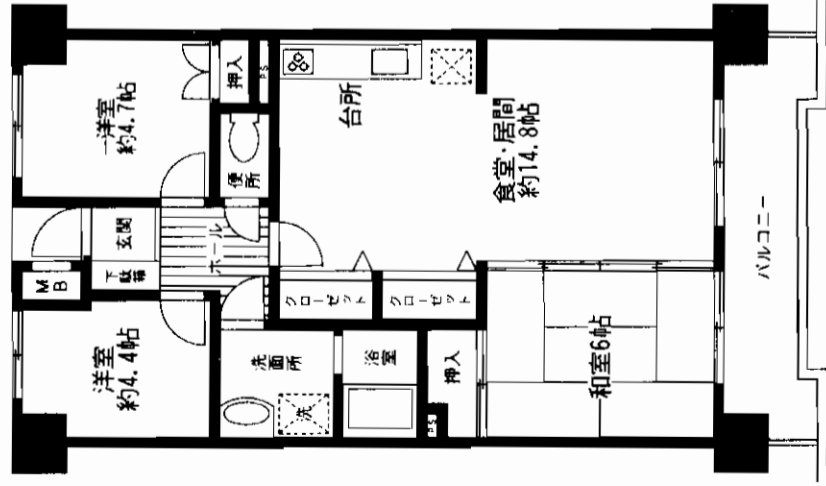

物件種目	マンション
最寄駅	到津
間取タイプ	3LDK
価格	980万円
物件所在地	北九州市八幡東区昭和三丁目2番11-703号
交通	西鉄バス昭和三丁目バス停 徒歩約1分
建物	鉄骨鉄筋コンクリート造14階建7階部分 構造規模 専有面積 (使用部分面積) 62.17㎡ (18.80坪) バルコニー面積 9.48㎡ 間取内訳
土地権利	所有権
築年月	平成5年5月
管理形態	全部委託管理
管理費	6,800円/月
現況	居住中
駐車場	有り(空きなし)
本体設備	オートロック・EV
各戸設備	
備考	
会員番号	80900025
物件番号	76610047-3

アットホーム・フアクトシート (不動産情報流通システム専用物件資料)



福岡県知事免許(2)第14293号 (社)福岡県宅地建物取引業協会

**井手口興産**

北九州市戸畑区中原東三丁目3番1号

☎093(882)6604

FAX093(882)6605

客付会社様へ

- 手数料:分かれ
- 取引態様:専任媒介
- 情報公開日:18.1.6

図面コード: 1234822 物件番号 76610047-3

福岡

八幡東区

昭和

# サンモリッツ戸畑

○請更便利な立地!!  
 ☆JR戸畑駅・戸畑サテライト一至此!!  
 ☆コンビニがすぐそば!!

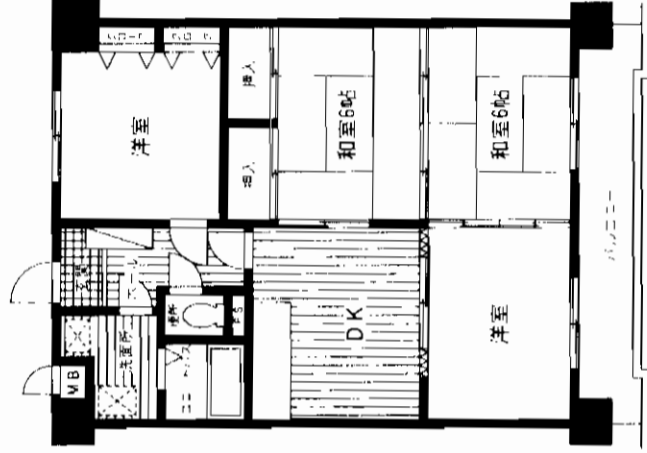

物件種目	売マンション		
サンモリッツ戸畑	サンモリッツ戸畑		
最高駅	JR戸畑駅		
間取タイプ	4DK		
価格	950万円		
物件所在地	北九州市戸畑区新池二丁目12番19-503号		
交通	西鉄バス幸町バス停 徒歩約2分		
建物	構造・規模	鉄筋コンクリート造8階建5階部分	
	専有面積 (使用部分面積)	64.38㎡(19.47坪)	バルコニー 面積 9.72㎡
	間取内訳		
土地権利	所有権	用途地域	商業地域
築年月	平成2年11月	総戸数	40戸
管理形態	全部委託管理	施工会社	
管理費	5,590円/月	修繕積立金	3,950円/月
現況	空家	引渡日	即
駐車場	無		
本体設備	E/V		
各戸設備			
備考			
会員番号	80900025	物件番号	76610033-2

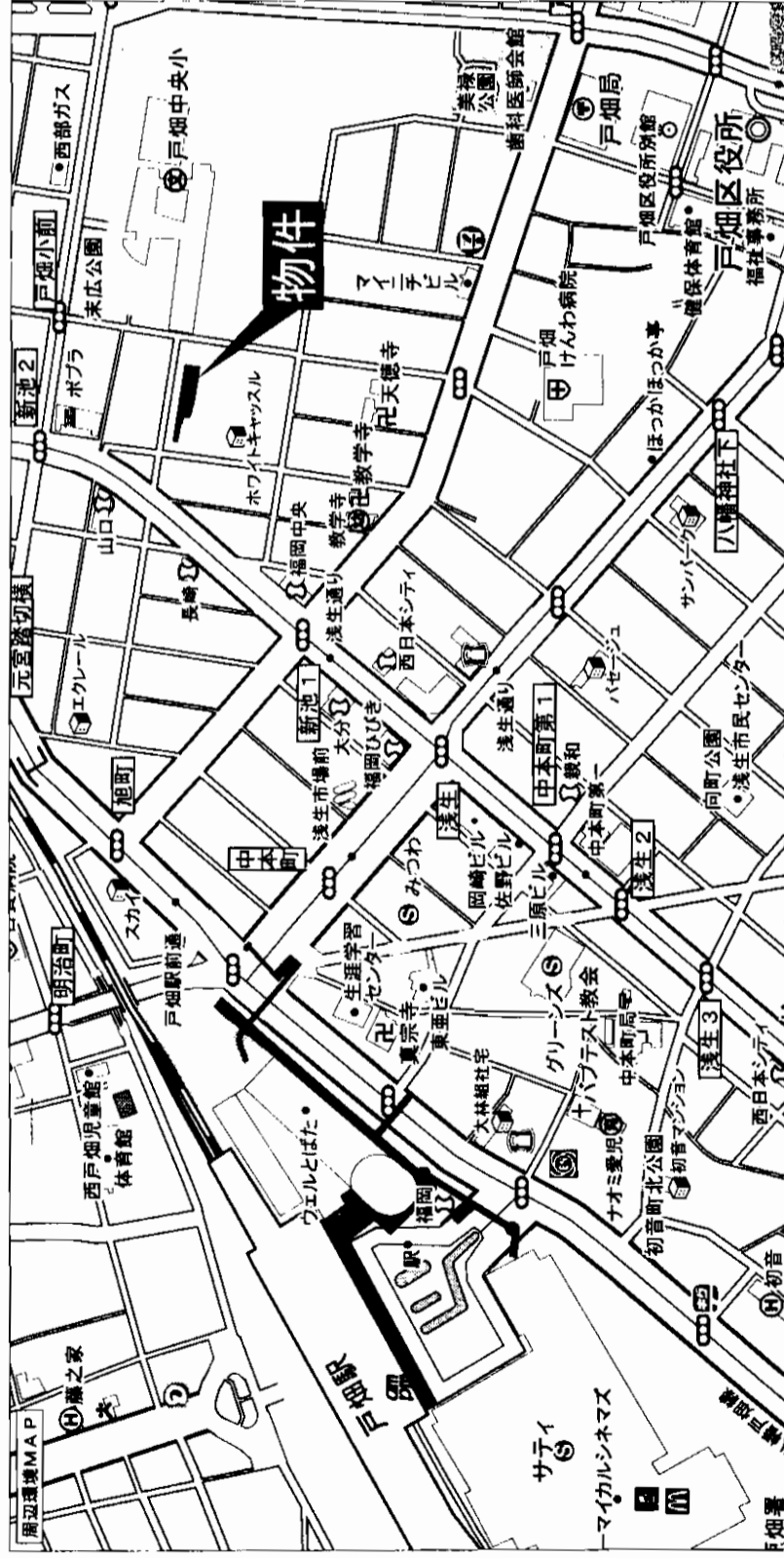

アットホーム・フacktシート (不動産情報流通システム専用物件資料)



福岡県知事免許(2)第14293号 (社)福岡県宅地建物取引業協会  
 北九州市戸畑区中原東三丁目3番1号  
**井手口興産**  
 株式会社  
 093(882)6604  
 FAX093(882)6605

客付会社様へ

■手数料:分かれ 福岡  
 ■取引態様:専属専任媒介 戸畑区  
 ■情報公開日:18.1.6 新池

図面コード:1239319 物件番号76610033-2

J:COM NET 光(100M)インターネット24時間使い放題!(無料)  
 プロバイダ料、モデムレンタル料等を含む(メールアドレス5個、Webスペース有り)

**新築**

	B	A	A	A	A'
8F	801 54,000円	802 52,000円	803 52,000円	805 52,000円	806 54,000円
7F	701 54,000円	702 52,000円	703 52,000円	705 52,000円	706 54,000円
6F	601 53,000円	602 51,000円	603 51,000円	605 51,000円	606 53,000円
5F	501 53,000円	502 51,000円	503 51,000円	505 51,000円	506 53,000円
4F	401 52,000円	402 50,000円	403 50,000円	405 50,000円	406 52,000円
3F	301 52,000円	302 50,000円	303 50,000円	305 50,000円	306 52,000円
2F	201 51,000円	202 49,000円	203 49,000円	205 49,000円	206 51,000円
1F	エレベーター				

駐車場 4台 8,000円/月

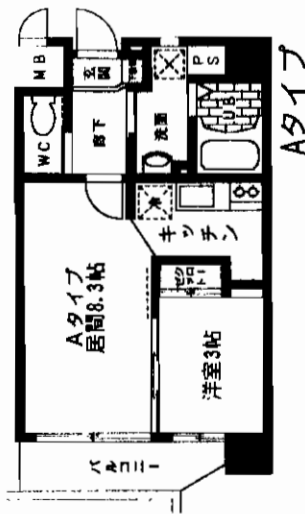

本体設備:オートロック・エレベーター・宅配ボックス・ベランダ  
 各戸設備:エアコン・食器棚・浴室乾燥機・吊戸棚収納・下駄箱・  
 シャンプードレッサー・J-COM NET光(無料)・J-COM TV対応

★JRR戸畑駅・戸畑サテーターまで徒歩圏内です!!

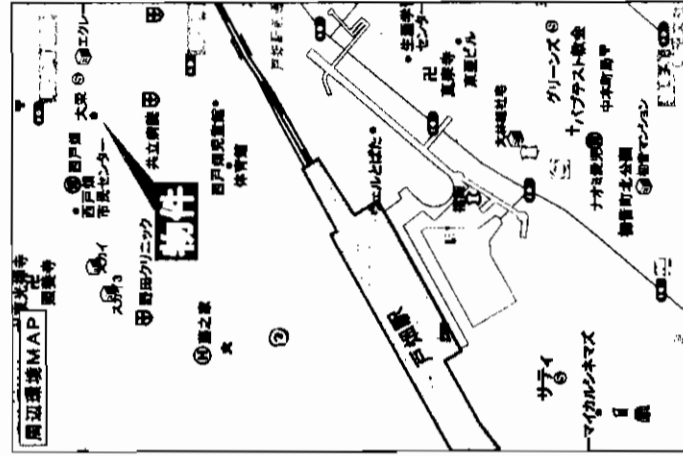

JRR戸畑駅

1LDK

賃料 **49,000円~54,000円**

敷金**1**ヵ月 礼金**3**ヵ月

北九州市戸畑区明治町2-18

JRR鹿児島本線戸畑駅北口 徒歩5分

建物名	ドゥアーージュ戸畑		
構造・規模	鉄筋コンクリート造8階建		
使用部分	面積		
間取内訳			
築年月	2006年3月下旬予定	契約期間	
管理費等	4,000円/月		
駐車場	8,000円/月		
現況	建築中	入居日	2006年3月下旬
本体設備	オートロック・E.V.・宅配ボックス・バルコニー		
各戸設備	エアコン・食器棚・浴室乾燥機・吊戸棚収納・SD		
保険等	加入義務要 2年間 料金15,000円		
備考	J-COM NET光(無料) J-COM TV対応		
会員番号	80900025	物件番号	76610036-2

アットホーム・ファクトシート (不動産情報流通システム専用物件資料)



図面コード: 1239319 物件番号: 76610036-2

福岡県知事免許(2)第14293号 (社)福岡県宅地建物取引業協会

**井手口興産**

北九州市戸畑区中原東三丁目3番1号

☎093(882)6604

FAX093(882)6605

客付会社様へ

手数料	0%	100%
手数料	0%	100%
手数料	0%	100%

■取引態様: 媒介

■情報公開日: 18.1.6

物件所在

福岡

戸畑区

明治町

# アーティックス到津

小倉北区下到津

## 西鉄バス 下到津バス停徒歩1分

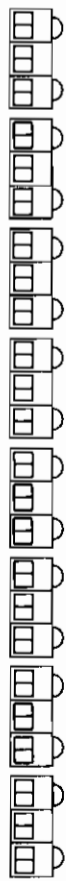

室内リフォーム済 (H17年10月)  
管理人常駐・眺望・日当たり良好!

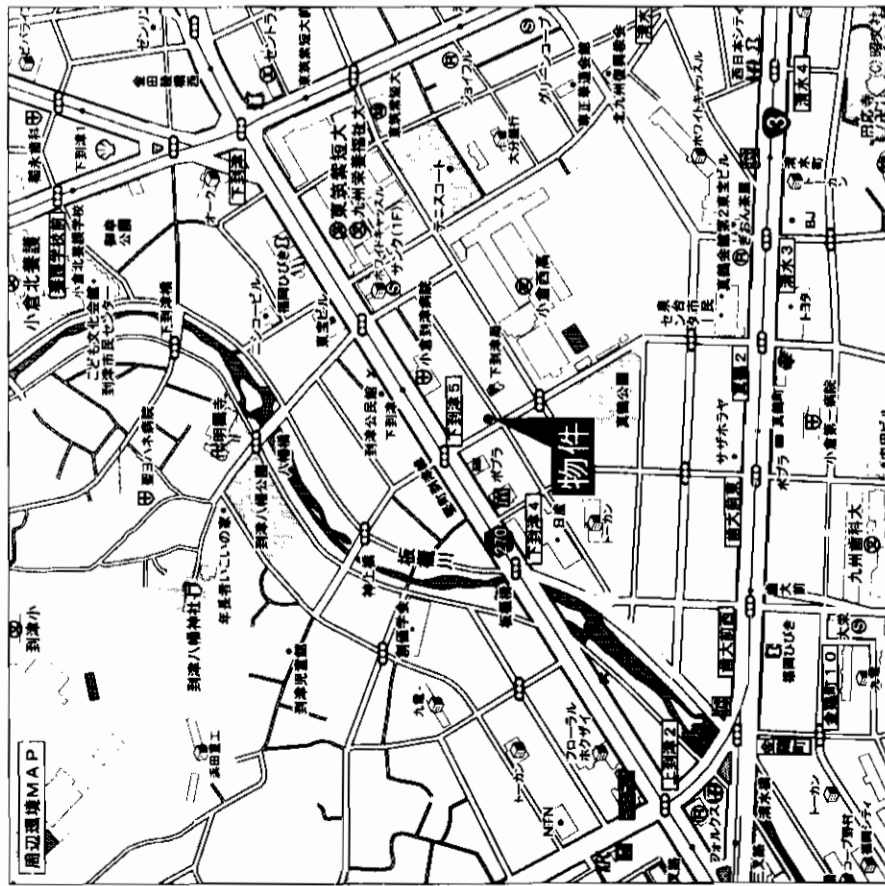
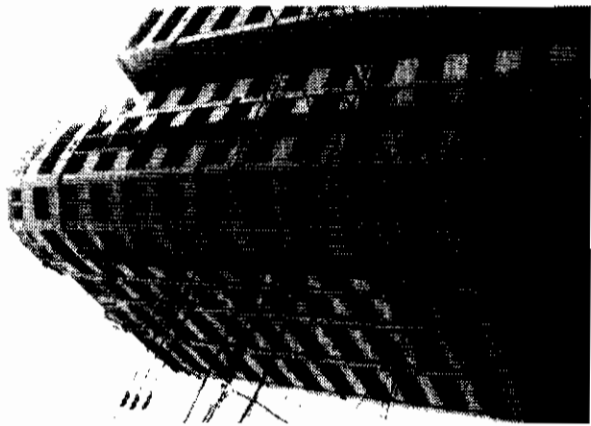

物件種目	売マンション	
最寄駅	JR小倉駅	
間取タイプ	3LDK	
価格	1,200万円	
物件所在地	北九州市小倉北区下到津5丁目 10-21-1007号	
交通	西鉄バス下到津バス停 徒歩1分	
建物	構造・規模	鉄骨鉄筋コンクリート造14階建10階部分
	専有面積 (使用部分面積)	70.60㎡
	間取内訳	LDK15・和6・洋6×2 バルコニー 9.45㎡
土地権利	所有権	用途地域 商業地域
築年月	平成6年6月	総戸数 98戸
管理形態	株式会社	松尾建設株
管理費	6,360円/月	積立金 1,770円/月
現況	空	引渡日 即
駐車場	有・機械式1台11,000円 No.1・No.9	
本体設備	E・V・オートロック・管理人常駐	
各戸設備	給湯・シャワー・バルコニー	
備考	転勤の為売却 到津小・板櫃中学校区	
会員番号	80900195	物件番号 76610098-2

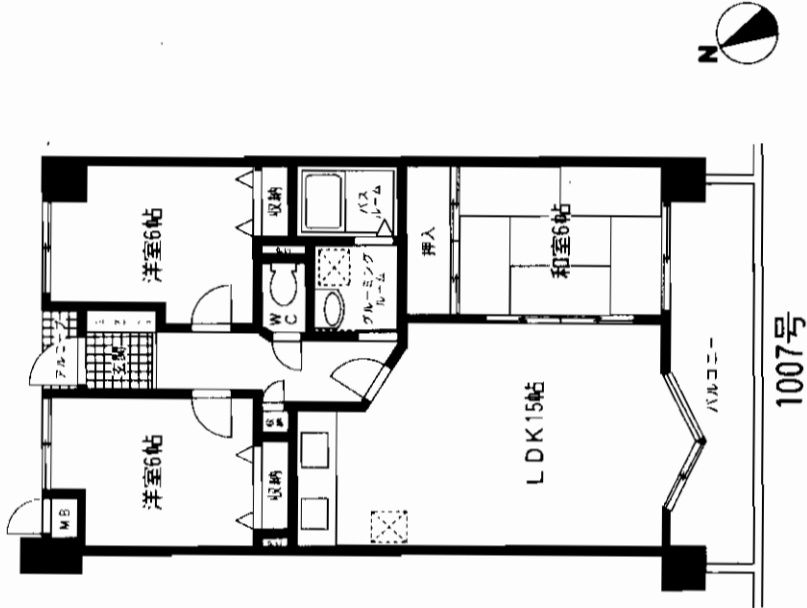

アットホーム・ファクトシート (不動産情報流通システム専用物件資料)

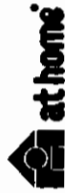

図面コード: 1039327 物件番号 76610098-2

国土交通大臣免許(2)第5810号 (社)福岡県宅地建物取引業協会会員  
株式会社 **あかや** 不動産事業部  
北九州市小倉北区上到津2-3-9 定休日:水曜日 担当 細川

☎093(581)5565  
FAX093(581)7502

客付会社様へ  
オープンハウス  
チラシOK

■手数料:分かれ  
■取引態様:専任媒介  
■情報公開日:18.1.6

福岡  
小倉北区  
下到津



# 売マシヨン

## パサージユ小倉北

物件種目	パサージユ
最寄駅	JR 西小倉駅
築造タイプ	3LDK
価格	830万円

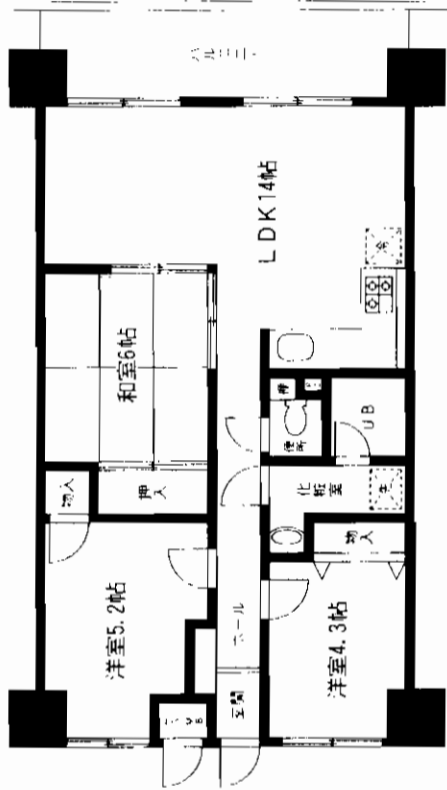

# 3LDK 830万円

西鉄バス

# 日明四丁目停

徒歩2分

# ☆管理人常勤☆



物件所在地	北九州市小倉北区日明一丁目14番24-704号		
交通	西鉄バス日明四丁目バス停 徒歩約2分		
建物	構造・規模	鉄筋コンクリート造9階建7階部分	
	専有面積 (使用部分面積)	62.79㎡ (18.99坪) <small>バルコニー 1階</small>	
土地権利	所有権	月途地域	
	築年月	平成3年10月	総戸数 56戸
管理形態	全部委託管理	施工会社	
管理費	6,500円/月	修繕金	5,460円/月
現況	空家	引渡日	即
駐車場	有 6,500円		
本体設備	E V		
各戸設備	管理人常勤		
備考			
会員番号	80900025	物件番号	76610034-2

アットホーム・ファクトシート (不動産情報流通システム専用物件資料)



福岡県知事免許(2)第14293号 (社)福岡県宅地建物取引業協会

# 井手口興産 株式会社

北九州市戸畑区中原東三丁目3番1号

☎093(882)6604

FAX093(882)6605

客付会社様へ

■手数料:分かれ  
 ■取引態様:専任媒介  
 ■情報公開日:18.1.6

福岡 小倉北区 日明

図面コード:1239319 物件番号76610034-2

# ホワイトキヤッスル

## 第二下到津A

### 4LDK

#### 西鉄バス「清水停」徒歩3分

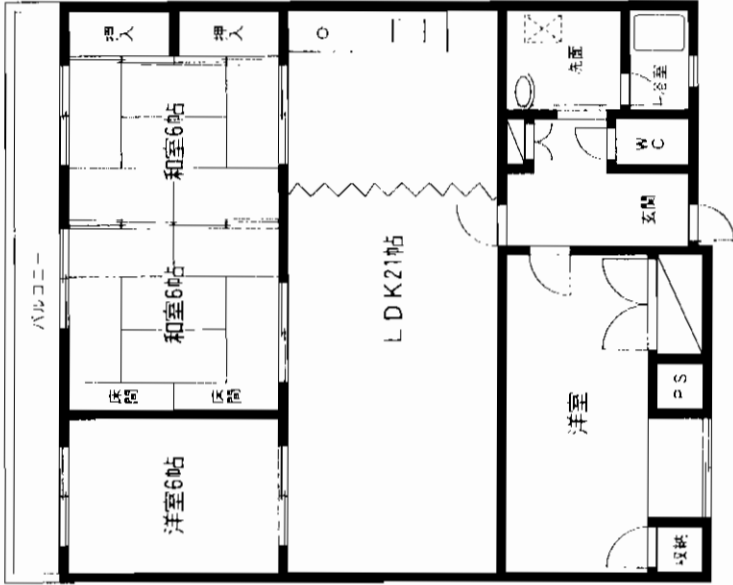

# 最上階!!



◎国道3号線至近◎  
 ・コンビニ・スーパー・銀行等もあり  
 諸事便利!

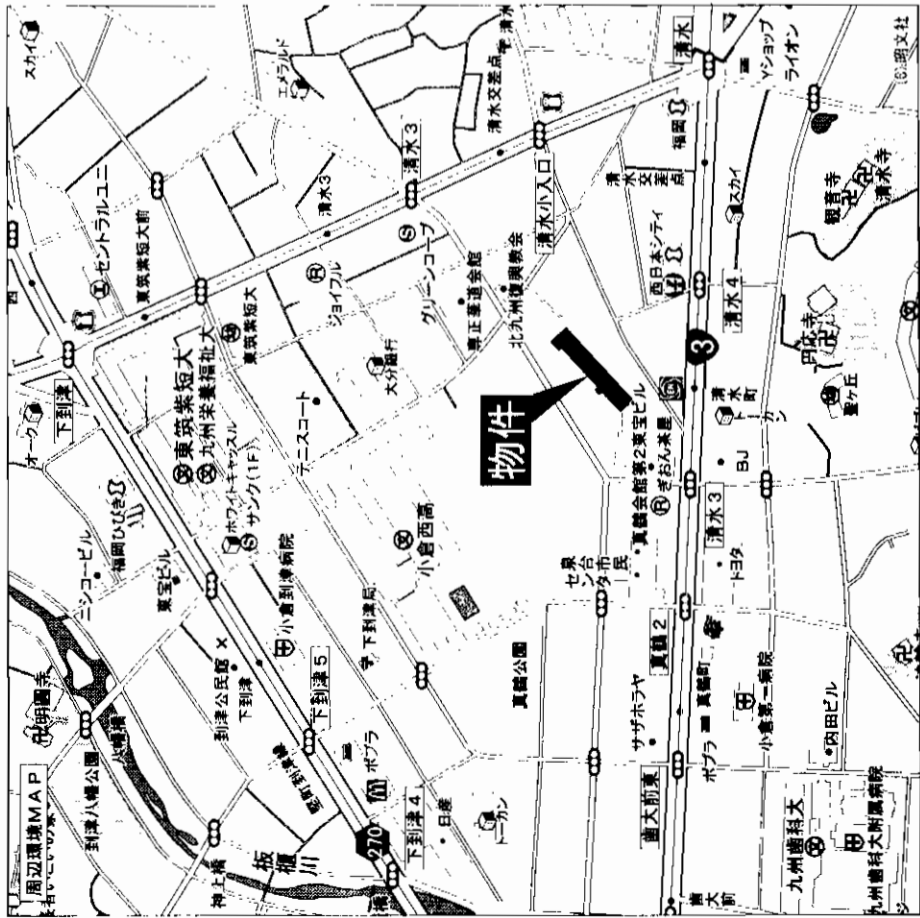

# 売中古マンション

## ホワイトキヤッスル第二下到津A

### JR南小倉駅

#### 4LDK

## 1,200万円

北九州市小倉北区清水3丁目13

西鉄バス清水停 徒歩3分

構造・現況 SRC造11階建11階部分

専有面積 100.08㎡

使用部分面積 バルコニー 有

登記内訳 左図参照

土地権利	敷地権所有権	用途地域	近隣商業地域
築年月	昭和58年	総戸数	
管理形態	委託管理	施工会社	
管理費	13,530円/月	修繕積立金	無
現況	空	引渡日	即
駐車場	有	引継可	
本体設備			
各戸設備			
備考			
会員番号	80900170	物件番号	76610089-1

アットホーム・ファクトシート (不動産情報流通システム専用物件資料)



福岡県知事免許(6)第8475号 (社)福岡県宅地建物取引業協会会員

〒803-0835 小倉北区井堀1丁目26-17

# 株式会社 大和地所

☎093(581)2300

FAX093(561)7767

図面コード: 1239326

物件番号 76610089-1

客付会社様へ

■手数料: 分かれ

■取引態様: 媒介

■情報公開日: 18.1.6

福岡

小倉北区

清水

# 売マンション コーポ野村上富野

## H17年8月室内リフォーム済!!

### 3LDK 580万円

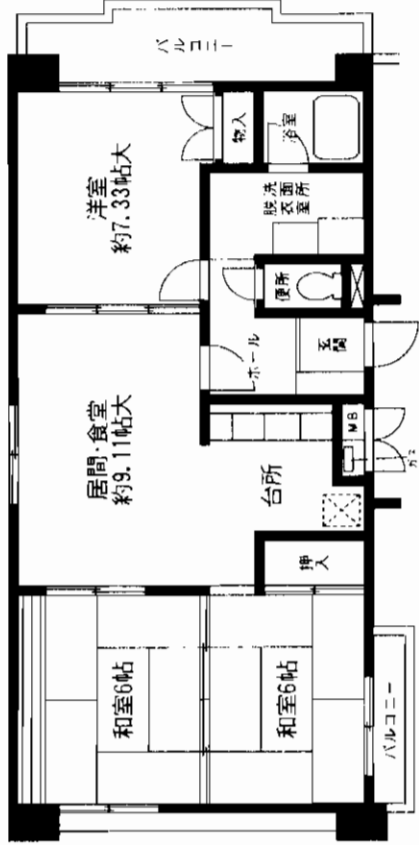

西鉄バス

### 上富野一丁目徒歩2分

- ★最上階はこの部屋のみです
- ★関門橋が見えます
- ★四面採光・二面バルコニー
- ★チャチャタウン 720m

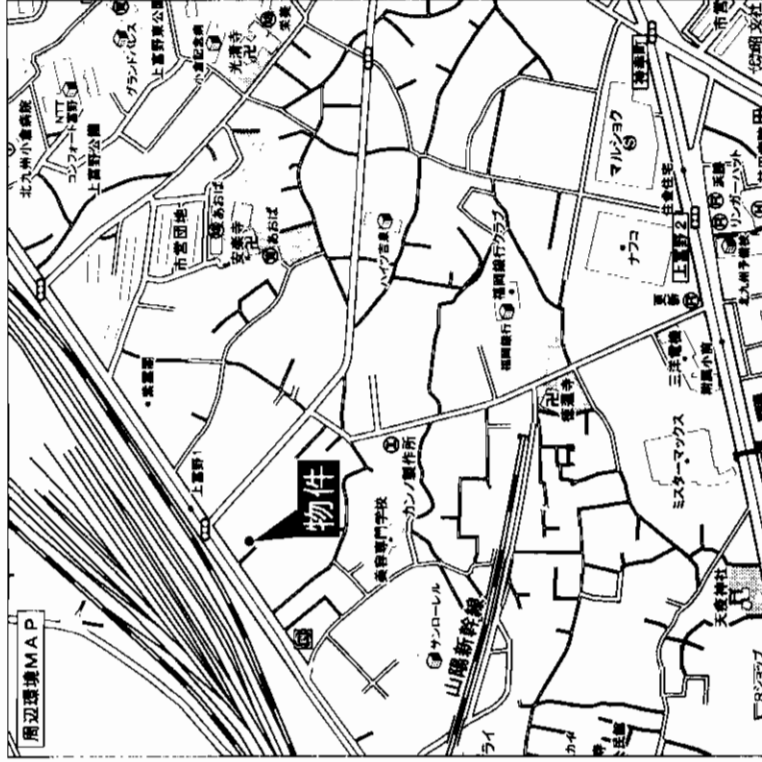

物件種目	マンション
最寄駅	JR小倉駅
間取タイプ	3LDK
価格	580万円
物件所在地	北九州市小倉北区上富野一丁目4番5-603号
交通	西鉄バス上富野一丁目バス停 徒歩約2分
建物	構造・規模 鉄筋コンクリート造6階建6階部分 専有面積 68.42㎡(20.69坪) バルコニー 9.51㎡ 間取内訳
土地権利	所有権
築年月	昭和56年1月
管理形態	全部委託管理
管理費	13,320円/月
現況	空家
駐車場	無
本体設備	E・V
各戸設備	平成17年8月室内リフォーム済
備考	
会員番号	80900025
物件番号	76610046-3

アットホーム・ファクトシート (不動産情報流通システム専用物件資料)

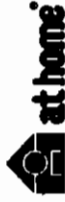

図面コード: 1234822 物件番号 76610046-3

福岡県知事免許(2)第14293号 (社)福岡県宅地建物取引業協会

## 井手口興産 有限会社

北九州市戸畑区中原東三丁目3番1号

TEL 093(882)6604  
FAX 093(882)6605

客付会社様へ

- 手数料:分かれ
- 取引態様:媒介
- 情報公開日:18.1.6

福岡  
小倉北区  
上富野

# 売店舗 入播西区黒崎三丁目

**黒崎名店街  
人通り多し!!**

JR鹿見島本線  
**黒崎駅**  
徒歩3分

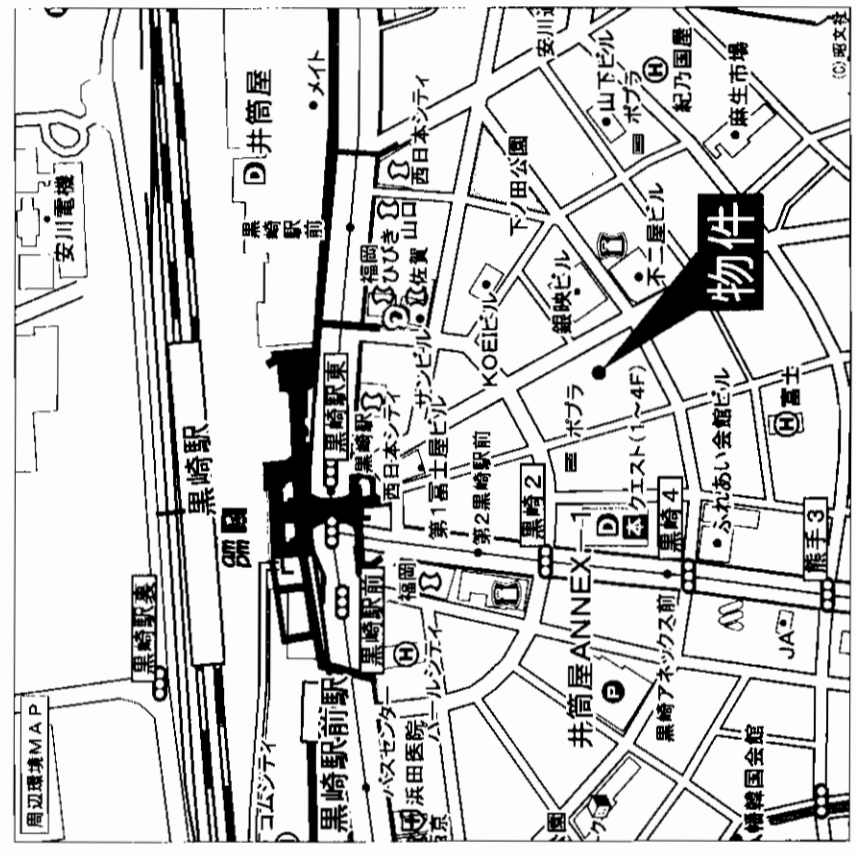
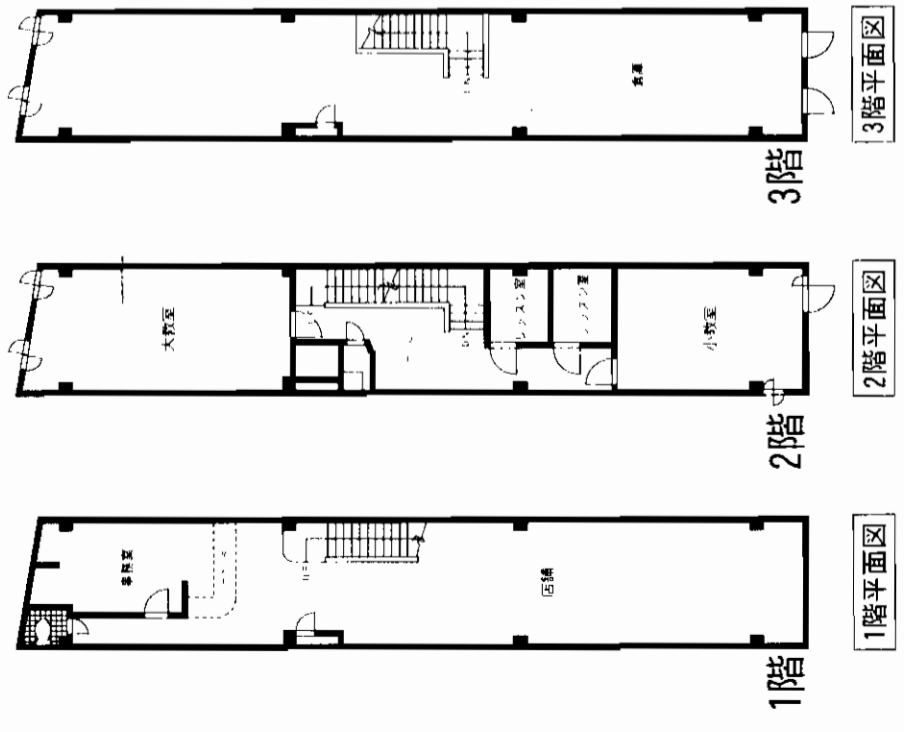

物件種目	<b>売店舗</b>	
最寄駅	JR 黒崎駅	
価格	<b>3,800万円</b>	
物件所在地	北九州市八幡西区黒崎三丁目5番6号	
交通	JR鹿見島本線黒崎駅 徒歩約3分	
土地面積	公簿86.20㎡ (26.07坪)	ほか 私道面積
	なし	
建物	構造・規模	鉄骨造3階建
	面積	延べ250.23㎡ (75.69坪)
建物名		
土地権利	所有権	施工会社
総戸数		築年月
都市計画	市街化区域	用途地域
建ぺい率	80%	容積率
他の法令上の制限	防火地域	引渡日
現況	空家	即
駐車場	無	
接道状況 (奥地・間口)	東側8m (公道)間口3.9m	
設備	上下水道・電気・都市ガス	
備考	アーケード負担金 月額21,830円	
会員番号	80900025	物件番号 76610045-3

アットホーム・ファクトシート (不動産情報流通システム専用物件資料)



図面コード: 1231122 物件番号 76610045-3

福岡県知事免許(2)第14293号 (社)福岡県宅地建物取引業協会

**有限会社 井手口興産**

北九州市戸畑区中原東三丁目3番1号

**☎093(882)6604**

FAX093(882)6605

客付会社様へ

- 手数料:分かれ
- 取引態様:媒介
- 情報公開日:18.1.6

福岡 八幡西区 黒崎

# 売マンション(店舗)

☆諸事便利な立地☆

- 設備～
- エアコン(天井型)・電動シャッター・BGMコンポ・冷蔵庫・換気扇2台
- BGMスピーカーカー店内2台 外用1台

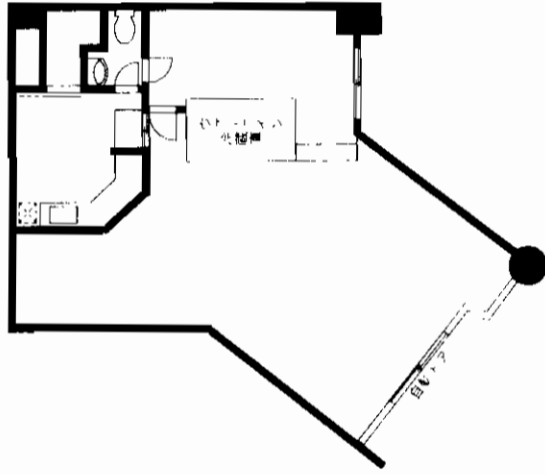

駐車スペースはシャッター前

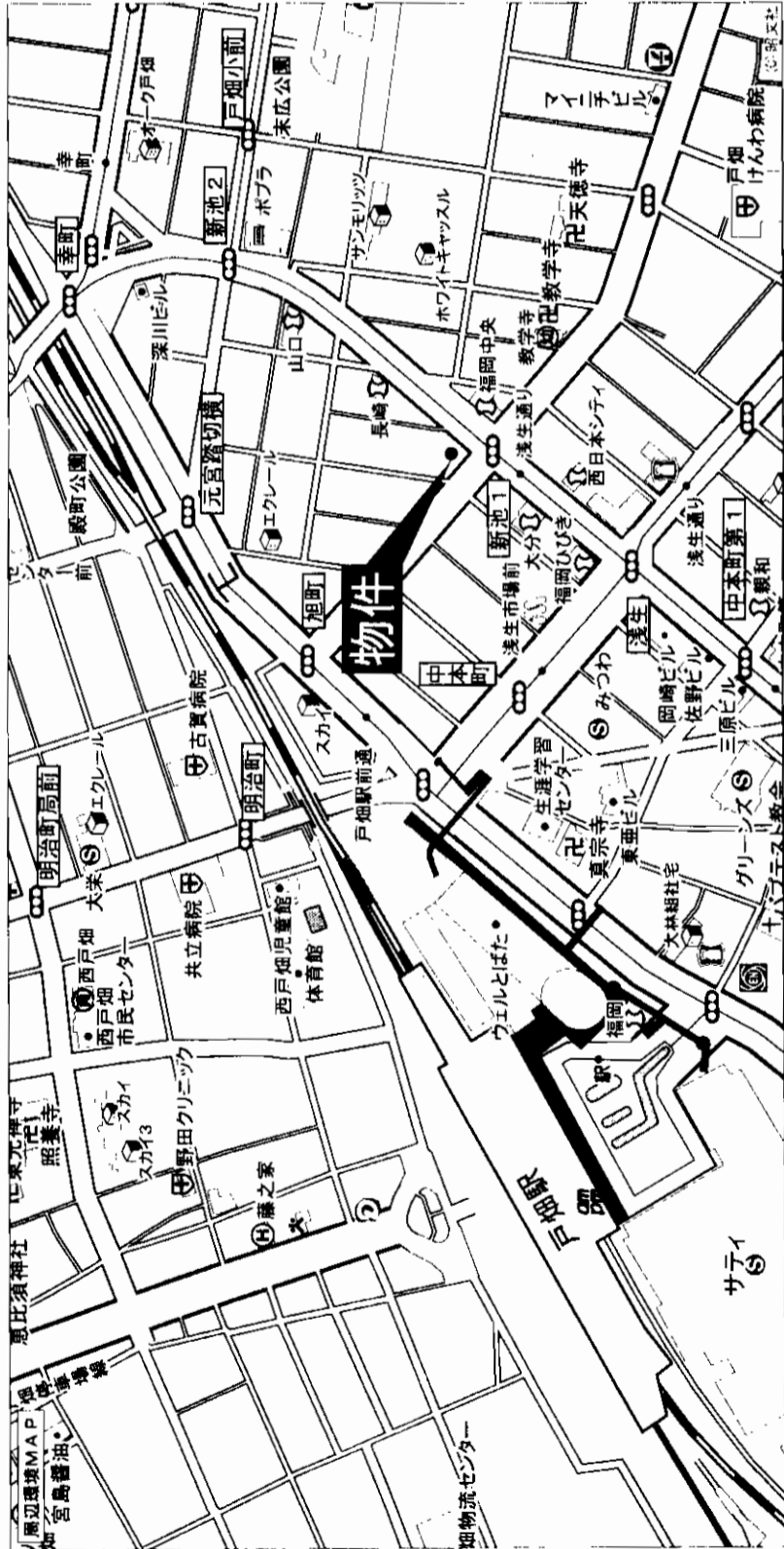

物件種目	売マンション(店舗)	
建物名	コーポランド浅生	
最寄駅	JR 戸畑駅	
価格	1,590万円	
物件所在地	北九州市戸畑区幸町2-1 103号	
交通	西鉄バス浅生通りバス停 徒歩約1分	
建物	構造・規模	鉄骨鉄筋コンクリート造11階建1階部分
	専有面積	85.15㎡(25.75坪)
土地権利	所有権	商業地域
築年月	平成6年2月	総戸数
管理形態	全部委託管理	施工会社
管理費	2,810円/月	修繕立金
現況	空	引渡日
駐車場	1台	月額
本体設備	月額8,000円	
各戸設備	エアコン、天井型、電動シャッター、BGMコンポ、冷蔵庫、換気扇2台	
備考	・駐車スペースはシャッター前 ・BGMスピーカーカー店内2台、外用1台	
会員番号	80900025	物件番号
		76610031-2

アットホーム・フアクトシステム(不動産情報流通システム専用物件資料)



福岡県知事免許(2)第14293号 (社)福岡県宅地建物取引業協会

井手口興産 株式会社

北九州市戸畑区中原東三丁目3番1号

☎093(882)6604

FAX093(882)6605

図面コード: 1239319

物件番号 76610031-2

客付会社様へ

■手数料:分かれ

■取引態様:媒介

■情報公開日:18.1.6

福岡

戸畑区

幸町

# 売寮 小倉北区篠崎

ケアハウス・  
会社社員寮等に最適!

**倉庫アリ!! (約63坪)**

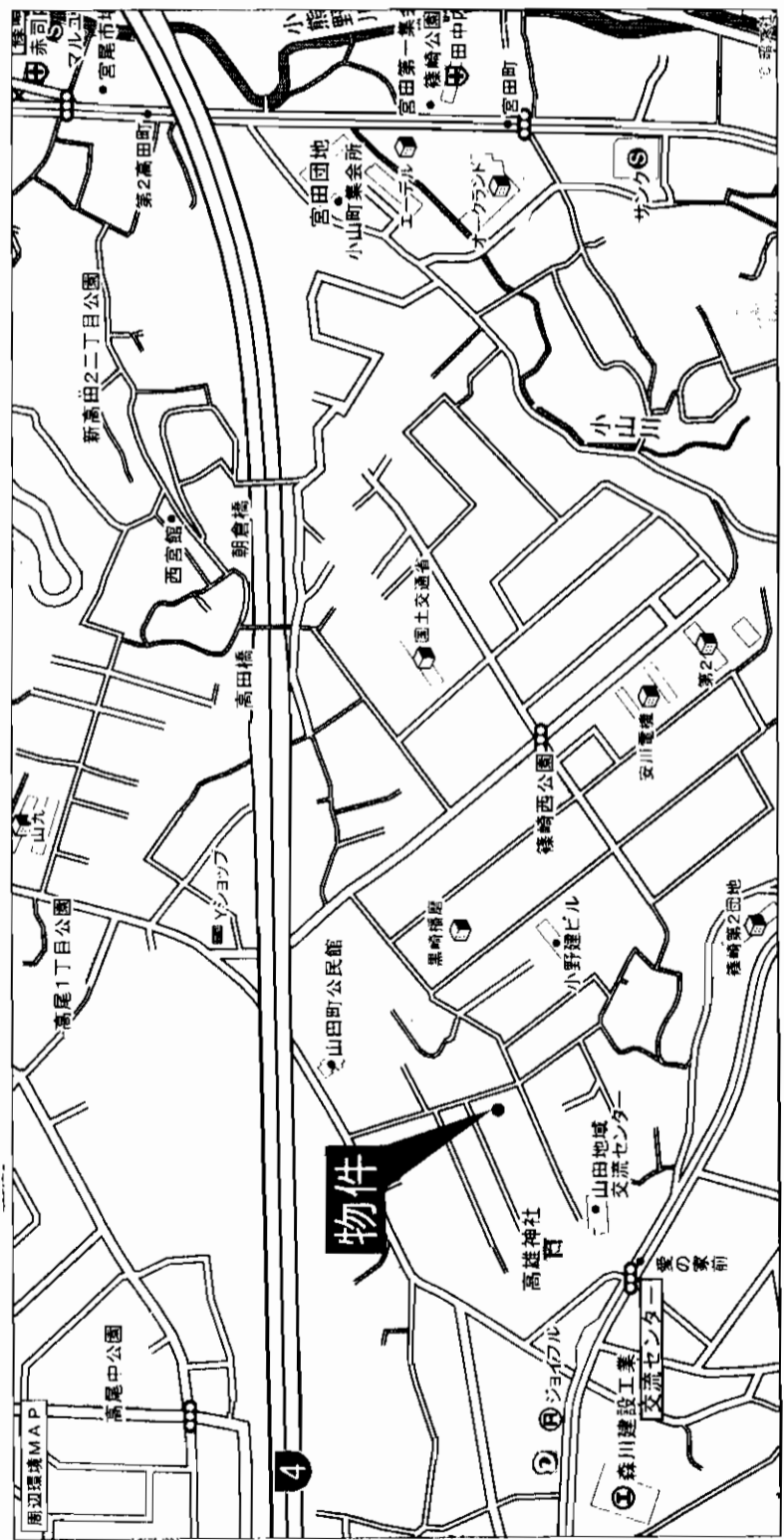
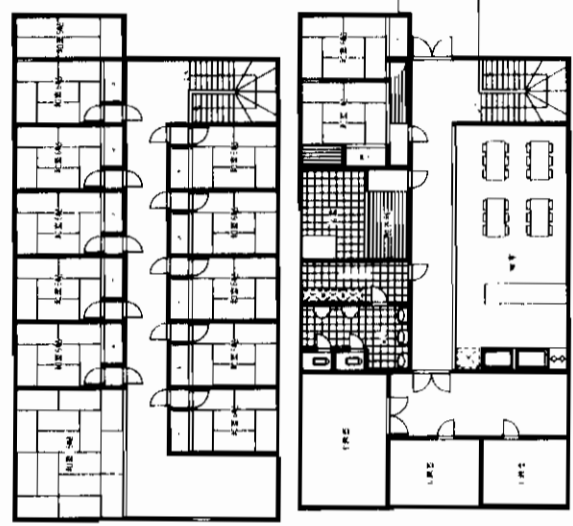

物件種目	<b>売 寮</b>	
最寄駅	JR 南小倉駅	
価 格	<b>4,500万円</b>	
物件所在地	北九州市小倉北区篠崎五丁目7番5号	
交 通	西鉄バス愛の家前バス停 徒歩約6分	
土地面積	公簿1,058.22㎡ (320.11坪)	ほかに 私道面積
建 物	構造・規模 木造瓦葺き2階建 面 積 延べ443.38㎡ (134.12坪) 建物名	
土地権利	所有権	施工会社
秘 戸 数	築 年 月	昭和45年3月
都市計画	市街化区域	用途地域
建ぺい率	50%	容積率
他の法令上の制限	宅造成規制区域	
現 況	空家	引 渡 日
駐 車 場	有	
接道状況 (敷地前)	南側4m (公道)・東側4m (公道)	
設 備	上下水道・電気・都市ガス	
備 考	未登記建物(倉庫)有り 約63坪	
会員番号	80900025	物件番号
		76610030-2

アットホーム・ファクトシート (不動産情報流通システム専用物件資料)

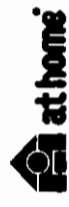

北九州市戸畑区中原東三丁目3番1号  
☎093 (882) 6604  
FAX093 (882) 6605

福岡県知事免許(2)第14293号 (社)福岡県宅地建物取引業協会  
**井手口興産 有限会社**

客付会社様へ

■手 数 料:分かれ  
■取引態様:媒介  
■情報公開日:18.1.6

図面コード:1239319 物件番号76610030-2

福岡 小倉北区 篠崎

# オーナーチェンジ

月収6万  
利回り15.0%

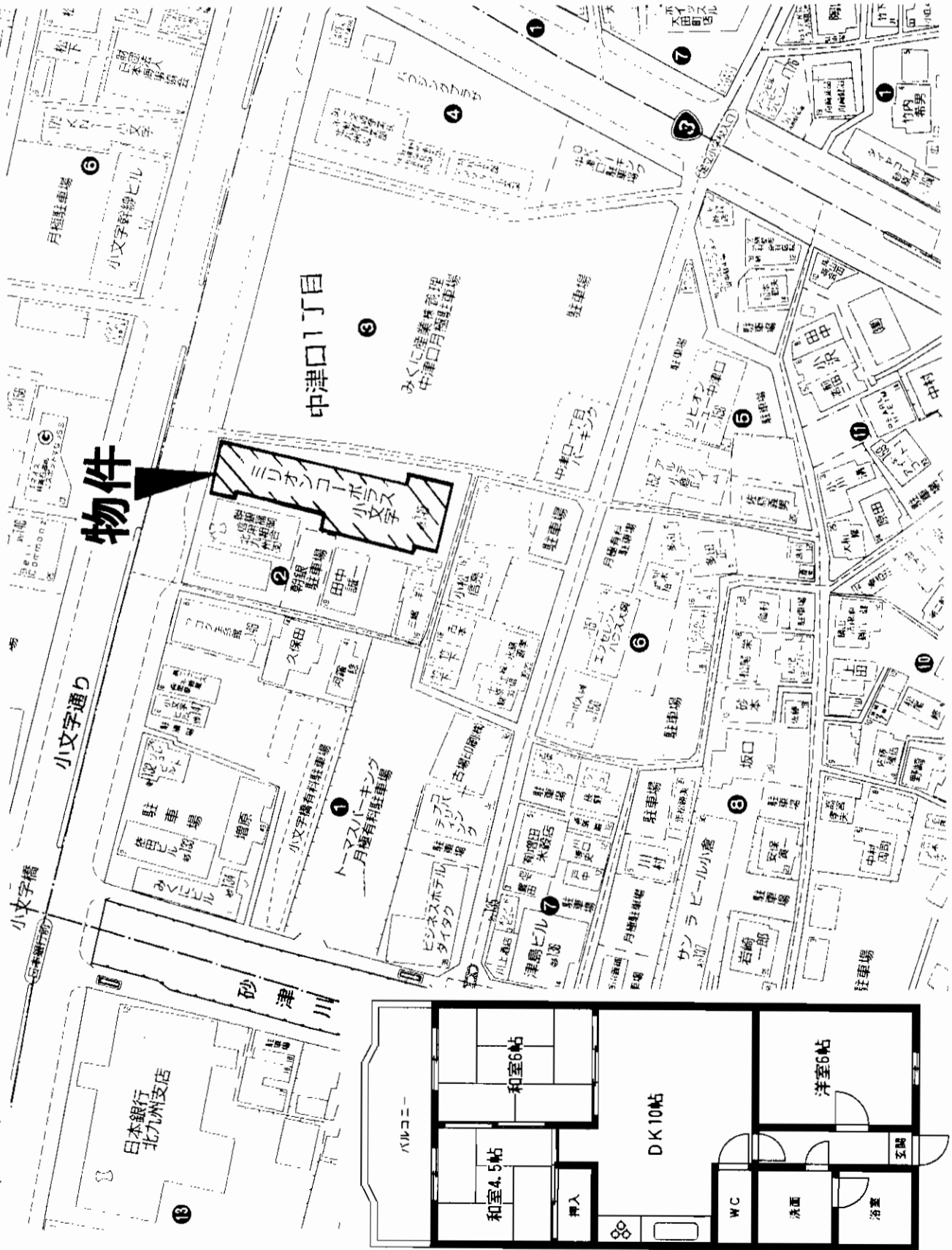

物件種目	中古マンション	
マンション名	ミリオンコーポラス小文字	
最寄駅	毎日会館前バス停	
間取タイプ	3DK	
価格	480万円	
物件所在地	小倉北区中津口1丁目2-3-606	
交通	毎日会館前バス停 徒歩4分	
建物	構造・規模	RC造13階建6階部分
	専有面積 (使用部分面積)	53.46㎡ (16.17坪)
土地権利	所有権	商業地域
	用途地域	121戸
築年月	昭和48年	総戸数
管理形態	自主管理	施工会社
管理費	13,000円/月	積立金
現況	空	引渡日
駐車場	無	即
本体設備		
各戸設備		
備考	校区(足立小学校・足立中学校) 倉庫付・内装済	
会員番号	80900248	物件番号
		76610058-8
		D-048

アットホーム・ファクトシート (不動産情報流通システム専用物件資料)



図面コード: 1224622 物件番号 76610058-8



福岡県知事免許(1)第14780号 所属団体 福岡県宅地建物取引業協会 〒802-0801 北九州市小倉南区富士見二丁目2番6号  
**株式会社 不動産中央情報センター 本社**  
**8093(931) 5008**  
**FAX093(921) 9655** 担当: 渡辺

客付会社様へ  
 ■手数料: 分かれ  
 ■取引態様: 媒介  
 ■情報公開日: 17.12.26

福岡  
 小倉北区  
 中津口

売事務所・倉庫

# 小倉北区

## 明和町

### 西鉄バス 宇佐町バス停徒歩1分

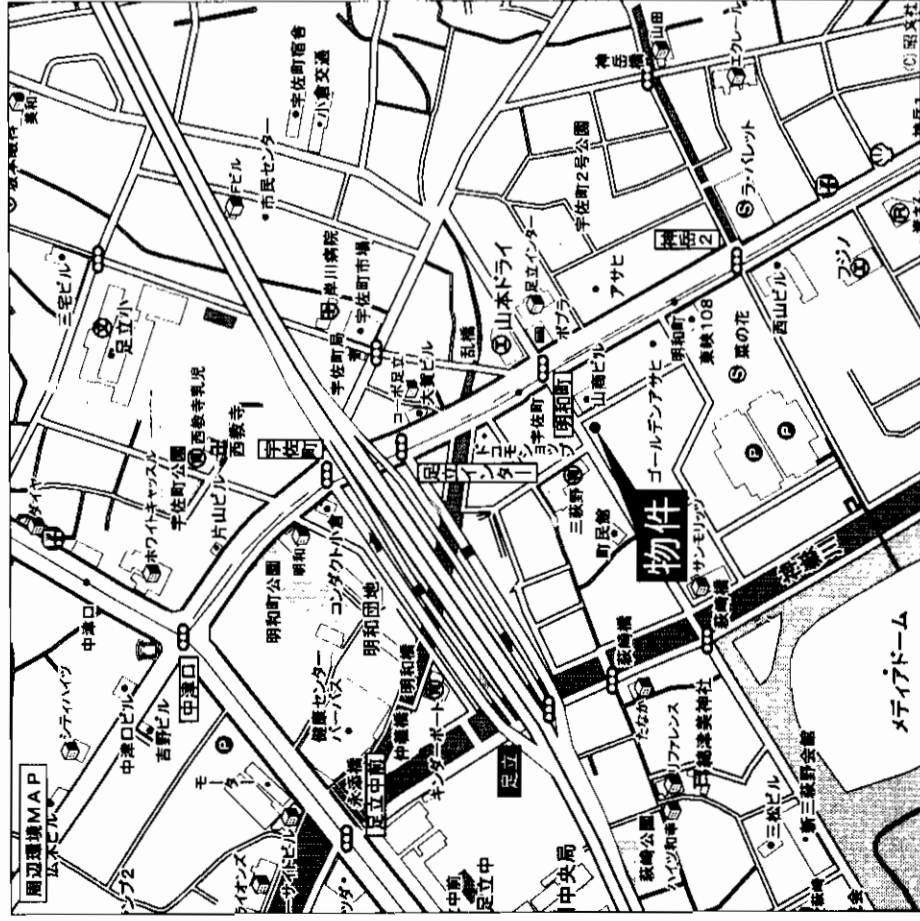

# ★北東・北西の角地!! ★足立インターまで約160m!



2階

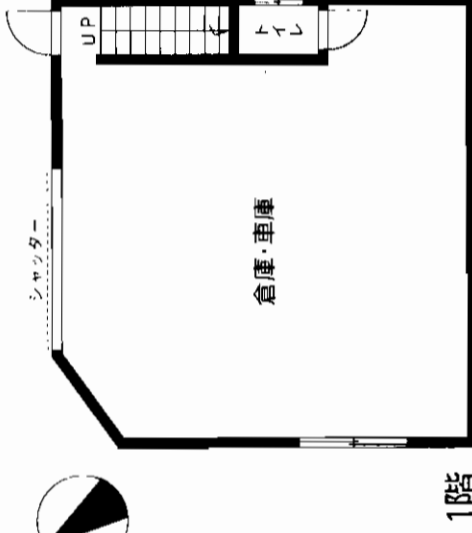

1階

※図面と現況が相違する場合は現況優先とさせていただきます。

# 売事務所・倉庫

## JR小倉駅

### 750万円

北九州市小倉北区明和町8番10号(住居表示)

西鉄バス『宇佐町』停 徒歩1分

公簿 84.62㎡ (25.59坪)

ほかに私道面積

構造・規模 鉄骨造重鉛メッキ鋼板葺 2階建

面積 128.62㎡ (38.90坪)

建物名

土地権利

所有権

施工会社

築年月 昭和16年2月

用途地域 近隣商業

容積率 200%

総戸数

都市計画 市街化区域

建ぺい率 80%

他の法令上の制限 準防火地域

現況 空家

引渡日 即時

駐車場

北西側公道7.8m 9m接面

接道状況 (角地・旗地)

電気 上水道 下水道 都市ガス

備考

●北東側も公道6mの道路に約9.5m接面【北東・北西の角地】

会員番号 80900519

物件番号 76610054-1



北九州市八幡西区割子川2丁目20-5  
(北九州市高速道路黒崎インター入口)  
TEL (093) 641-2223(代)  
FAX (093) 641-2218

# 株式会社 カハマ

福岡県知事免許(4)第11915号

■手数料:1%

■取引態様:売主

■情報公開日:17.12.26

客付会社様へ

福岡 小倉北区 明和町

図面コード: 1239322 物件番号 76610054-1

アットホーム・ファクトシート (不動産情報流通システム専用物件資料)



# 売事務所

## JR南小倉駅

### 6,000万円

北九州市小倉北区篠崎二丁目21

篠崎橋バス停 徒歩4分

1927.99m<sup>2</sup> (583.21坪) ほかに私道面積 59.00m<sup>2</sup> (持分2/5)

左記



① 構造(SRC造陸屋根2階建・事務所) 築年:昭和56年7月頃  
床面積 1F 239.00m<sup>2</sup> 2F 243.00m<sup>2</sup> (延482.00m<sup>2</sup>)

② 構造(鉄骨造陸屋根2階建・住宅) 築年:昭和53年10月頃  
床面積 1F 147.65m<sup>2</sup> 2F 111.16m<sup>2</sup> (延258.81m<sup>2</sup>)  
現況 1F 147.65m<sup>2</sup> 2F 115.16m<sup>2</sup> (延262.81m<sup>2</sup>)

③ 構造(RC・木造瓦葺2階建・住宅・車庫) 築年:昭和57年6月頃  
床面積 1F 101.41m<sup>2</sup> 2F 90.04m<sup>2</sup> (延191.45m<sup>2</sup>)

④ 構造(軽量鉄骨造スレート葺平家建・作業場) 築年:平成13年3月頃  
床面積 210.96m<sup>2</sup>

物件種目	最寄駅		価格
物件所在地	北九州市小倉北区篠崎二丁目21		
交通	篠崎橋バス停 徒歩4分		
土地面積	1927.99m <sup>2</sup> (583.21坪)	ほかに私道面積	59.00m <sup>2</sup> (持分2/5)
建物	構造・規模	面積	建物名
土地権利	所有権	施工会社	
総戸数		築年月	
都市計画	市街化区域	用途地域	第1種中高層住居専用地域
建ぺい率	60%	容積率	200%
他の法令上の制限		営業中	引渡日 相談
現況	営業中	有(複数台)	
駐車場		東側約5m公道に約30m接す	
接道状況(準地盤)		電気・ガス・上下水道	
設備			
備考			D-058
会員番号	80900248	物件番号	76610057-8

アットホーム・ファクトシート (不動産情報流通システム専用物件資料)



福岡県知事免許(1)第14780号 所属団体 福岡県宅地建物取引業協会 〒802-0801 北九州市小倉南区富士見二丁目2番6号

株式会社 **不動産中央情報センター** 本社

☎093(931)5008  
FAX093(921)9655

担当/渡辺

客付会社様へ

■手数料:分かれ

■取引態様:媒介

■情報公開日:17.12.26

図面コード:1271722 物件番号76610057-8

福岡

小倉北区

篠崎

# 貸事務所・店舗

JR 黒崎駅

賃料 **180,000円** (税込)

敷金 **3ヶ月** (敷引き **3ヶ月**)

北九州市八幡西区割子川2丁目20番6

西鉄バス 引野1丁目バス停 徒歩1分

物件種目	最寄駅	賃貸条件	物件所在地	交通
貸事務所	JR 黒崎駅	敷金3ヶ月 (敷引き3ヶ月)	北九州市八幡西区割子川2丁目20番6	西鉄バス 引野1丁目バス停 徒歩1分
建物名	構造・規模	使用部分	築年月	管理費等
	木造2階建	1階 117.00㎡ (35.39坪) 2階 40.50㎡ (12.25坪)	3年	
土地面積	228.25㎡	用途地域	駐車場	3~4台
現況	空	引渡日	即	
接道状況 (角地・開口)		本体設備		
各戸設備		備考		
会員番号	80900025	物件番号	76610066-5	

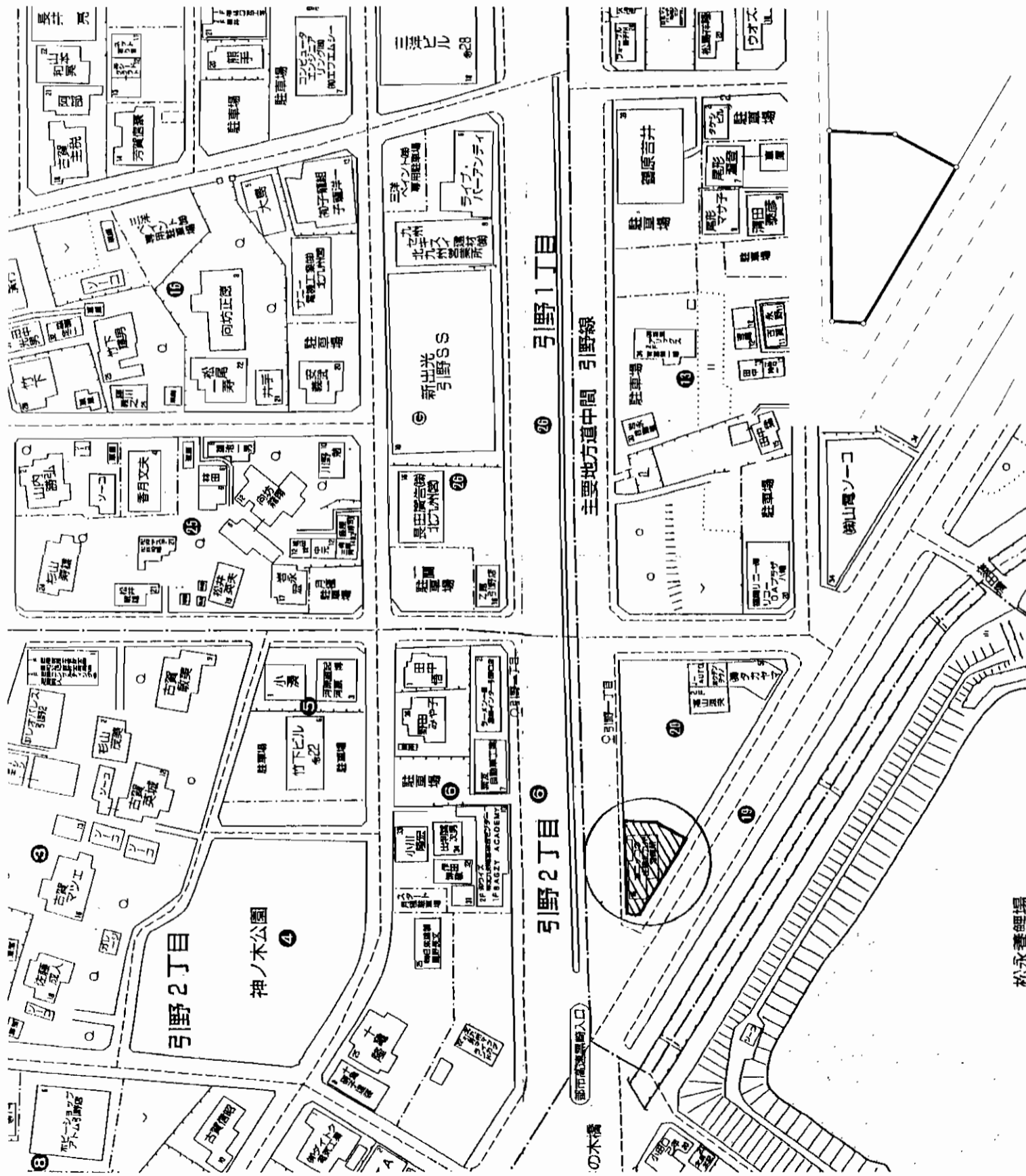

図面コード: 1248022 物件番号 76610066-5

客付会社様へ

物件所在  
福岡  
八幡西区  
割子川

手取料 0%  
仲介料 0%  
引渡料 0%  
引渡金 100%  
引渡料 100%

取引態様: 媒介  
情報公開日: 18.1.6

北九州市戸畑区中原東三丁目3番1号  
☎093(882)6604  
FAX093(882)6605

福岡県知事免許(2)第14293号 (社)福岡県宅地建物取引業協会  
**井手口興産**  
有限会社

アットホーム・ファクトシート (不動産情報流通システム専用物件資料)

# 土地169坪 国道199号線沿線 中古車販売店向き

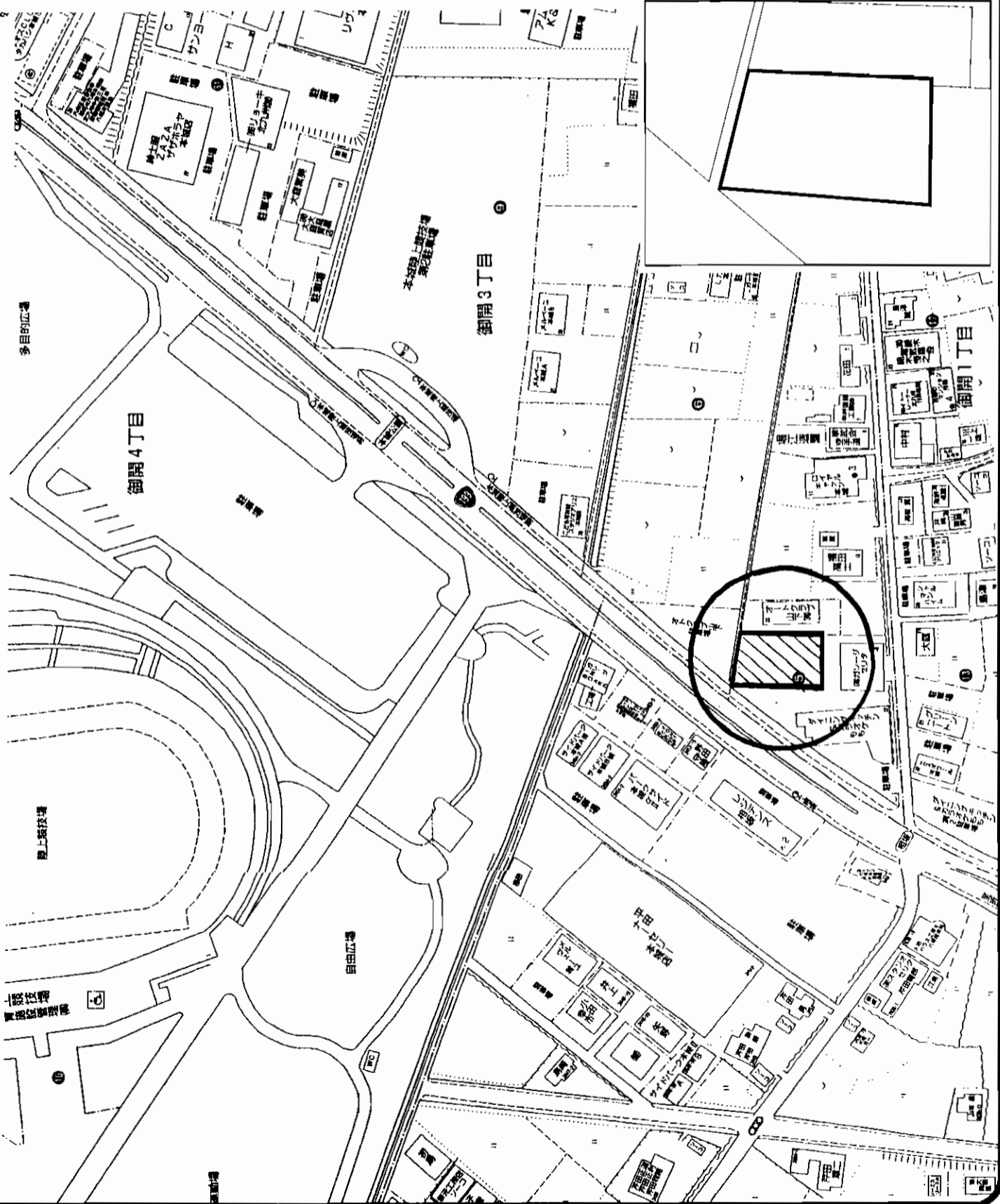

物件種目	貸店舗事務所		
最寄駅	JR 本城駅		
賃貸条件	賃料 200,000円(税込) 敷金3ヶ月(敷引2ヶ月)		
物件所在地	北九州市八幡西区御開三丁目5番18号		
交通	西鉄バス 本城陸上競技場前バス停 徒歩3分		
建物	構造・規模	プレハブ造平屋建	
	使用部分面積	12坪	
	本体に係る設備		
築年月	年不祥	契約期間	3年(定期)
管理費等	無		
駐車場	込	用途地域	第1種・2種住居地域
土地面積	560㎡(169坪)	環境	
現況	営業中	引渡日	相談
各戸設備	上下水道・電気		
接道状況(側・開口)	北側公道、間口16m		
備考			
会員番号	80900025	物件番号	76610065-4

アットホーム・ファクトシート (不動産情報流通システム専用物件資料)

物件番号 76610065-4

福岡県知事免許(2)第14293号 (社)福岡県宅地建物取引業協会

**井手口興産 有限会社**

北九州市戸畑区中原東三丁目3番1号

☎093(882)6604

FAX093(882)6605

客付会社様へ

■手付金の割合 0%  
■手数料の割合 0%  
■引越料の割合 0%  
■保証料の割合 100%  
■引越料の割合 100%

■取引態様: 媒介  
■情報公開日: 18.1.6

物件所在

福岡

八幡西区

御開

# 貸店舗

西鉄 大平バス停

賃料 ¥ 130,000 円

敷金: 6ヶ月 (補5ヶ月)

北九州市八幡西区大平1丁目

西鉄バス 大平バス停徒歩2分

駅

建物名

構造・規模

使用部分

面積

略部分

49.64 m<sup>2</sup> (15.01坪)

平成18年2月

契約期間

2年

管理費等

無

土地面積

127.66 m<sup>2</sup>

用途地域

第2種住専

駐車場

4台物件付無料

現況

建築中

引渡日

2月中旬予定

接道状況

前面23m 国道200号線

本体設備

電気・上下水道・プロパン

各戸設備

ふれんず宅建保証加入 ¥68,250 円

備考

会員番号

80900049

物件番号

76610086-5

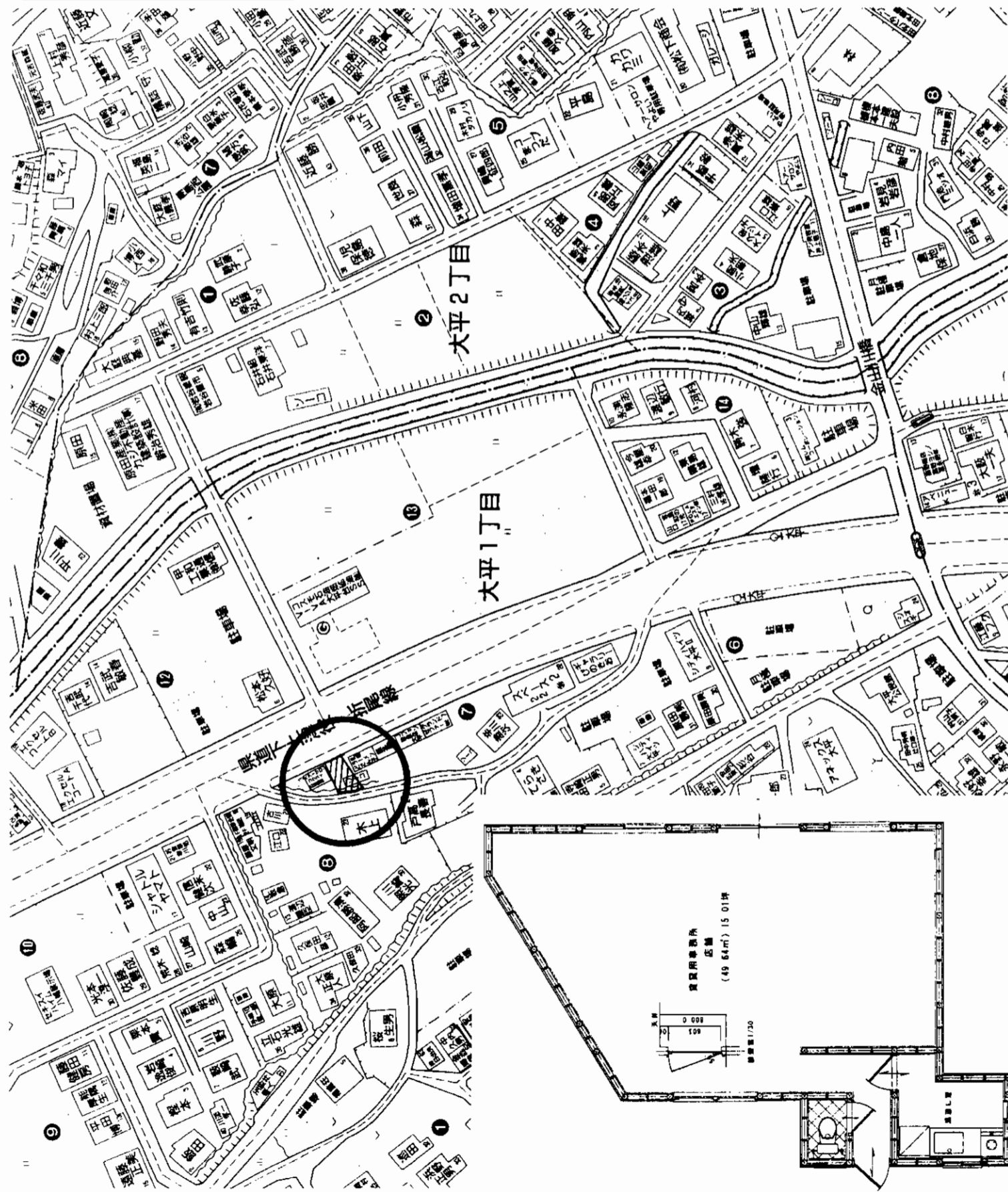

アットホーム: アクトシステム (不動産情報流通システム専用物件資料)



図面コード: 1248026 物件番号 76610086-5

福岡県知事免許 (7) 第7775号 (社)福岡県宅地建物取引業協会

北九州市八幡西区沖田2丁目4-53  
**093(613)1156**  
 FAX093(613)1259

# カジ不動産

客付会社様へ

手続料	0円	0円	100%
手数料	0円	0円	100%
手数料	0円	0円	100%

■取引態様: 媒介  
 ■情報公開日: 18.1.6

物件所在  
 福岡  
 八幡西区  
 大平

元お好み焼き店舗 (なにお戸畑店) ・ 什器、備品無償譲渡  
 お好み焼き店舗として即営業できます!!

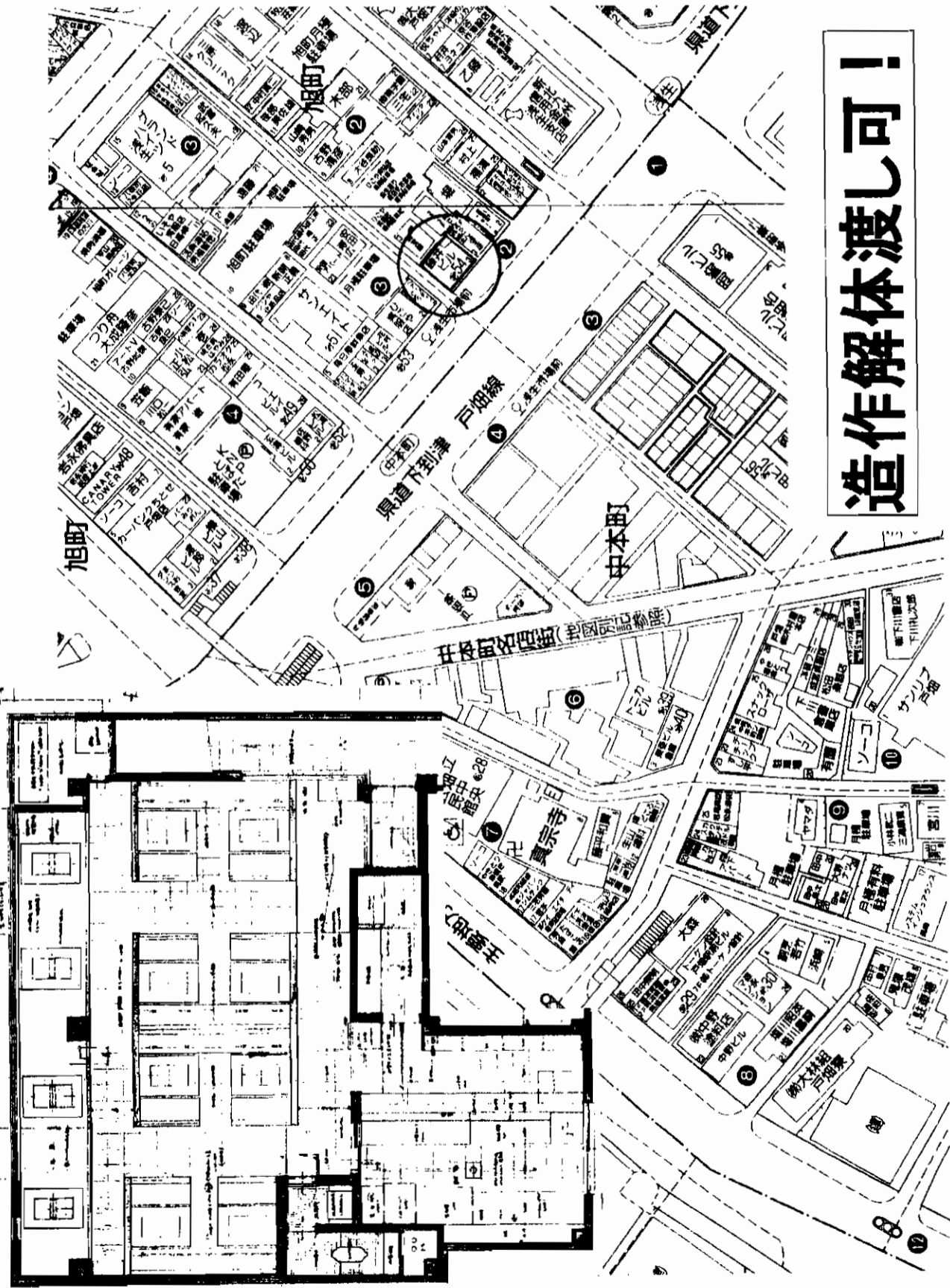

**造作解体渡し可!**

物件種目	貸店舗
最寄駅	JR 戸畑駅
賃料	210,000 円
内消費税	10,000 円
賃貸条件	敷金3ヶ月・礼金3ヶ月
物件所在地	北九州市戸畑区旭町2番3号 旭町イデアビル
交通	JR 鹿児島本線 戸畑駅 徒歩6分
建物	構造・葺 鉄骨鉄筋コンクリート造4階建2階部分 使用部分 87.45㎡ (26.45坪)
築年月	昭和59年12月
管理費等	無
駐車場	無
土地面積	無
現況	空
各戸設備	電気・上下水道
接道状況 (角地・開口)	即
備考	
会員番号	80900025
物件番号	76610064-5

図面コード: 1248022 物件番号 76610064-5

客付会社様へ

物件所在	福岡
戸畑区	旭町
手数料	0%
仲介料	0%
手数料	100%
仲介料	100%

■取引態様: 媒介  
 ■情報公開日: 18.1.6

アットホーム・ファクトシート (不動産情報流通システム専用物件資料)



福岡県知事免許(2)第14293号 (社)福岡県宅地建物取引業協会  
 北九州市戸畑区中原東三丁目3番1号  
**井手口興産**  
 093(882)6604  
 FAX093(882)6605

# ベルvedere大門 貸事務所

☆未入居お手頃事務所!屋内駐車場付!!  
 ☆リバーウオーク至近で諸事便利な立地!!

J R 西小倉駅徒歩3分

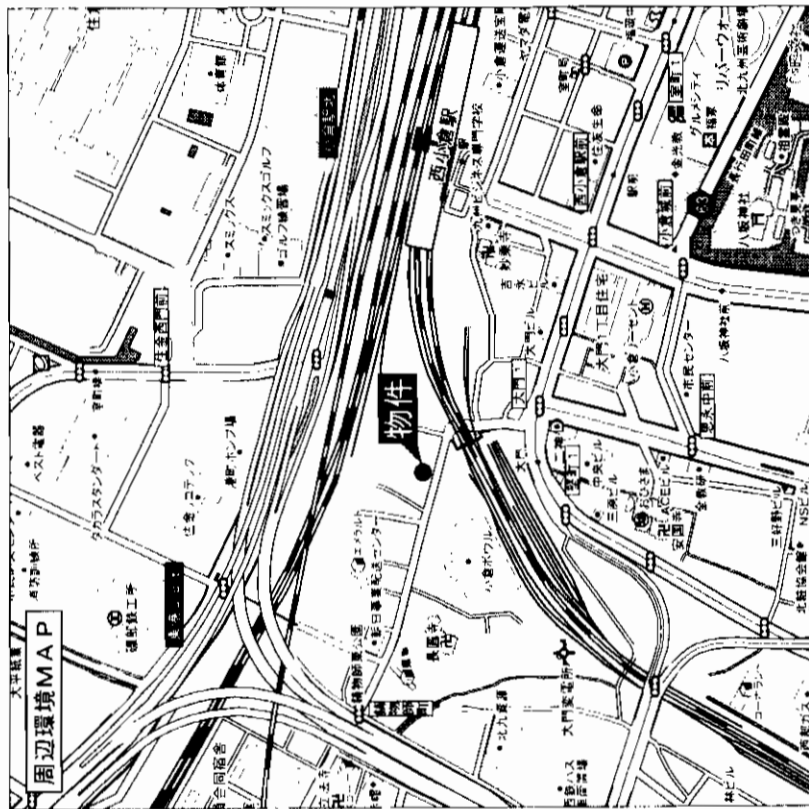
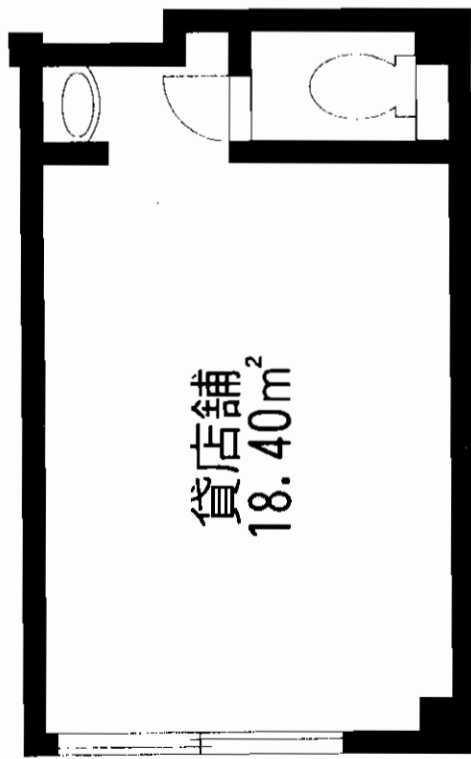

物件種目	貸事務所		
最寄駅	J R 西小倉駅		
賃貸条件	賃料	45,000円	
	敷金	5ヶ月(敷引3ヶ月)	
物件所在地	北九州市小倉北区鑄物師町1-5		
交通	J R 西小倉駅 徒歩3分		
建物名	ベルvedere大門		
構造・規模	鉄骨造3階建1階部分		
使用部分面積	18.40m <sup>2</sup> (5.56坪)		
築年月	2005年1月	契約期間	2年
管理費等	無		
土地面積			
駐車場	1台有 10,000円		
現況	空		
接道状況 (奥地別口)	引渡日 即		
本体設備			
各戸設備			
備考			
会員番号	80900025	物件番号	76610037-2

アットホーム・ファクトシート (不動産情報流通システム専用物件資料)



図面コード: 0933121 物件番号 76610037-2

福岡県知事免許(1)第14293号 (社)福岡県宅地建物取引業協会

井手口興産 有限会社

北九州市戸畑区中原東三丁目3番1号

8093(882)6604

FAX093(882)6605

客付会社様へ

手続数	0.2%	100%
手続割合	0.2%	100%

取引態様: 媒介

情報公開日: 18.1.6

物件所在  
福岡  
小倉北区  
鑄物師町

# 貸店舗・事務所

西鉄バス  
**「黄金町」停徒歩3分**

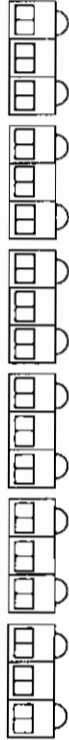

- ★店舗前にコインパーキングも得ります。
- ★美容室、飲食関係は不可!
- ★3号線近接!交通便利!!

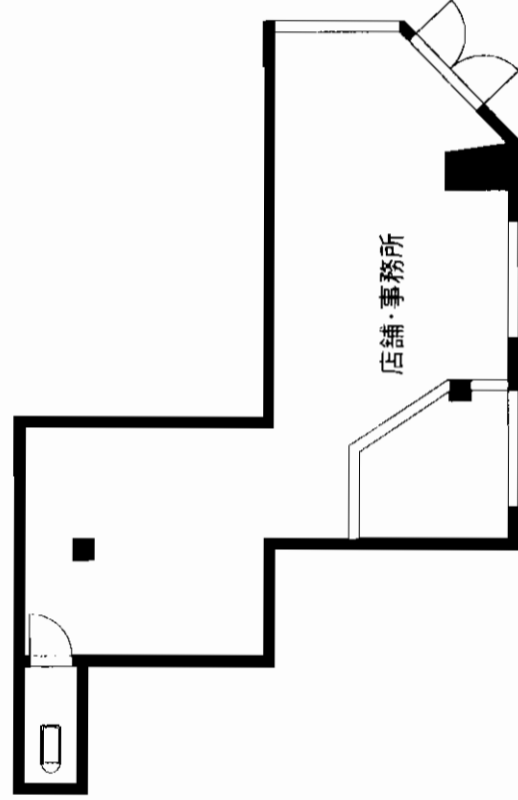
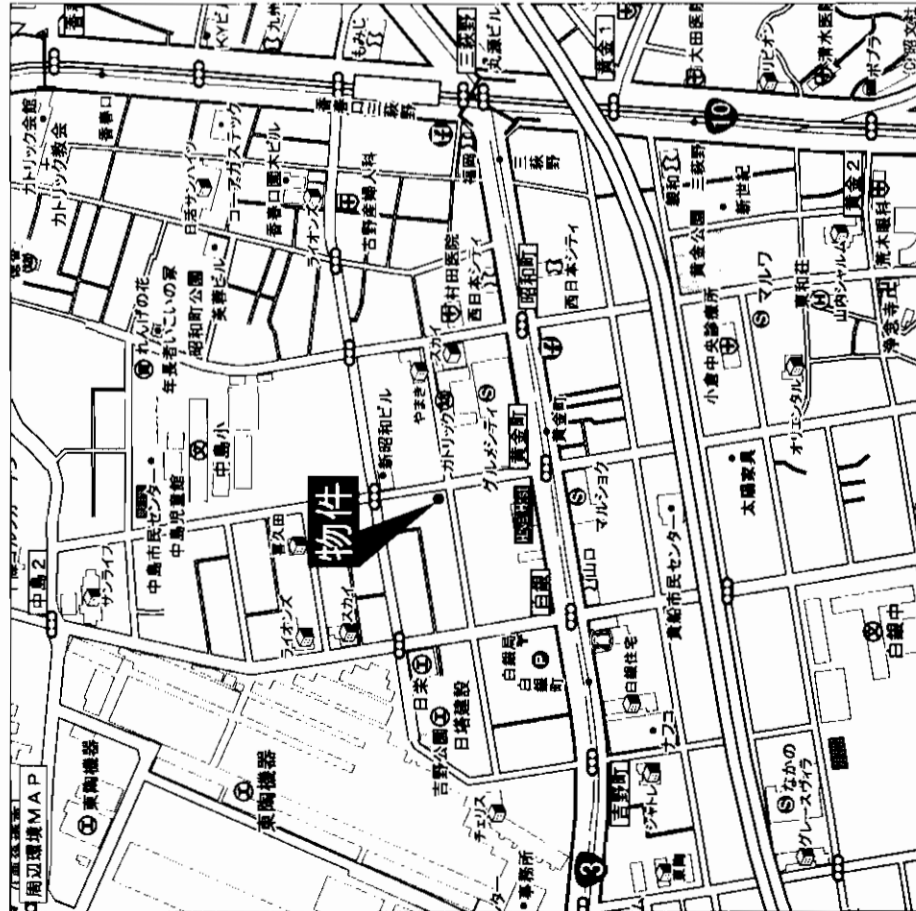

# 貸し店舗・事務所

黄金町バス停

賃料 **60,000**万円

敷金**4**ヶ月(補修費:**3**ヶ月)

北九州市小倉北区吉野町9-21

西鉄バス黄金町バス停 徒歩3分

建物名	不詳			契約期間	2年
構造・規模	木造2階建て1階部分			管理費等	共益費無
使用部分	約11坪			土地面積	用途地域 近隣商業地域
築年月	不詳	用途	近隣(直ぐ前、月極駐車場15,000円/月)	駐車場	近隣(直ぐ前、月極駐車場15,000円/月)
管理費等	共益費無	現況	空	引渡日	即
土地面積	用途地域 近隣商業地域	接道状況(奥地・裏口)	電気・都市ガス・上下水道	本体設備	
駐車場	近隣(直ぐ前、月極駐車場15,000円/月)	各戸設備	美容室、飲食関係は不可	備考	保証人制度利用 火災保険に入っております コインパーキングも目の前にあります
現況	空	会員番号	80900552	物件番号	76610073-1

アットホーム・ファクトシート (不動産情報流通システム専用物件資料)

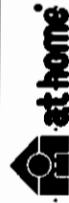

図面コード: 1239324 物件番号 76610073-1

福岡県知事免許(4)12062号

(社)全日本不動産協会

有限会社 エーステート アイ



〒802-0841 北九州市小倉南区北方2丁目6-24  
 TEL (093) 952-6660  
 FAX (093) 952-6815

客付会社様へ

■ 手数料 0% 仲介 100%  
 ■ 引越料 0% 引越 100%  
 ■ 取引態様: 媒介  
 ■ 情報公開日: 17.12.27

物件所在  
 福岡  
 小倉北区  
 吉野町

# 貸店舗

JR鹿見島本線「小倉」駅徒歩3分



☆うどん店跡  
(設備、備品他有り)

近隣にテナントビル多し

# 貸店舗

JR 小倉駅

賃料 **105,000**円(税込)

敷金 **2ヶ月(2)**

物件種目	最寄駅									
最寄駅	JR 小倉駅									
賃貸条件	賃料 <b>105,000</b> 円(税込) 敷金 <b>2ヶ月(2)</b>									
物件所在地	北九州市小倉北区浅野2丁目10-13									
交通	JR鹿見島本線小倉駅 徒歩3分									
建物	建物名	サンパティーク浅野(旧清原ビル)								
	構造・規模	RC造5階建1階部分								
	使用部分積	約36㎡								
築年月	昭和43年12月	契約期間	定借10年間							
管理費等	無									
土地面積	用途地域									
駐車場	相談									
現況	空									
引渡日	即									
接道状況 (角地・角口)	九州電力・都市ガス・水道									
本体設備	現況(うどん店跡) 現況渡し 保証会社要加入									
各戸設備										
備考										
会員番号	80901223	物件番号	76610062-1							

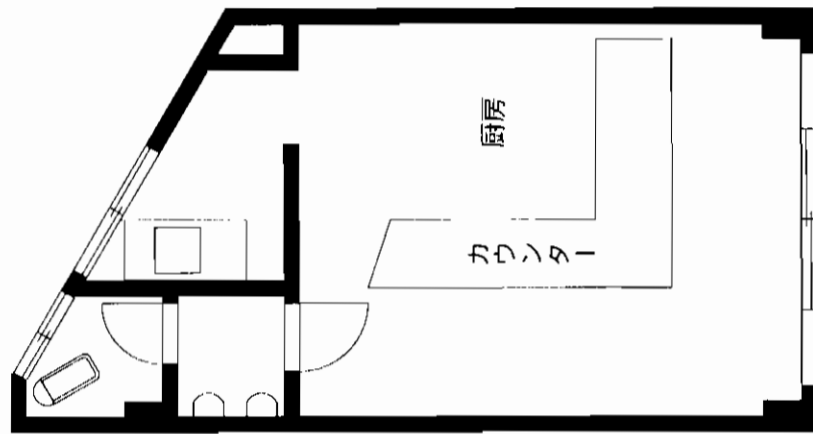

アットホーム・フラクトシート(不動産情報流通システム専用物件資料)



図面コード: 1239322 物件番号 76610062-1

福岡県知事免許(1)第14318号 (社)福岡県宅地建物取引業協会

Estate Ave.



アットホーム・フラクトシート

〒802-0006 北九州市小倉北区魚町2丁目5-8

☎093(512)3883

☎アースアベニュー FAX093(512)3881

客付会社様へ

手配済	0%	100%
手配済	0%	100%

取引態様: 媒介

情報公開日: 17.12.26

物件所在  
福岡  
小倉北区  
浅野



# 貸事務所・テナント

メダイアドームにも近く  
前面道路も広々です！

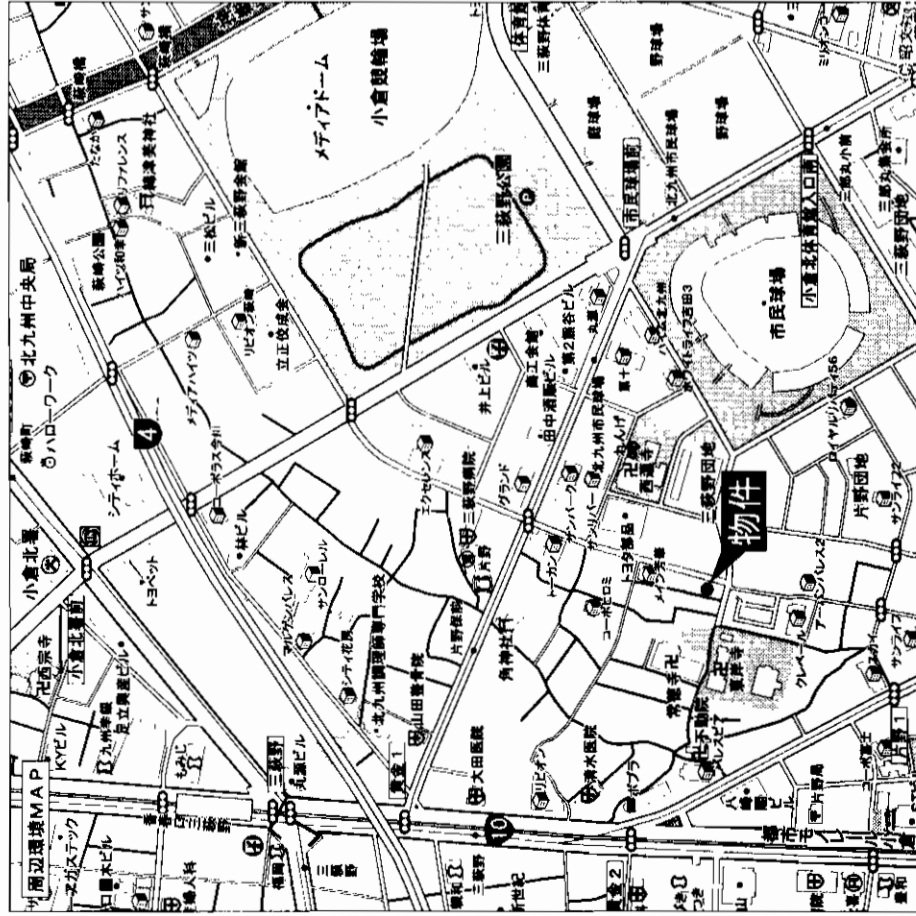
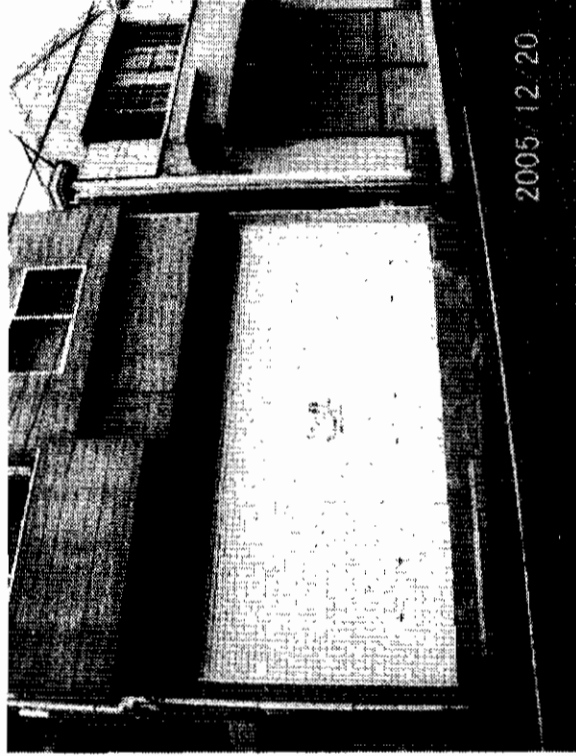

モノレール

## 香春口三萩野駅徒歩8分

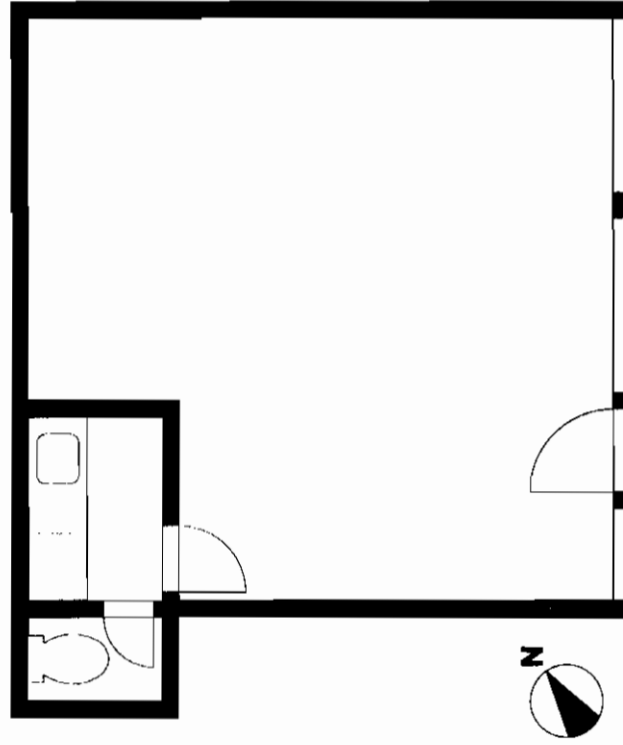

# 貸事務所・テナント

モノレール香春口三萩野駅

賃料 **68,000円**

敷金4ヶ月(敷引3ヶ月)

北九州市小倉北区片野1丁目6-10

サンコーポ村田1F

交通 西鉄バス『片野保育園前』停 徒歩3分

建物名 サンコーポ村田

構造 環境 軽量鉄骨造2階建

使用部分積 37.69㎡(約11.4坪)

築年月 平成元年6月

管理費等 無し

土地面積

駐車場 近隣

現況 空

接道状況 (角地) 即

本体設備

各戸設備 電気・水道・トイレ・流し台

備考

会員番号 80901301

物件番号 76610053-1

アットホーム・ファクトシート (不動産情報流通システム専用物件資料)

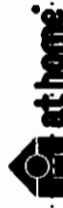

図面コード: 1239322 物件番号 76610053-1

市民不動産センター 一 有限会社  
TEL 093-474-7122/FAX 093-474-7133

福岡県知事免許(1)第15094号/(社)全日本不動産協会会員  
〒800-0225  
北九州市小倉南区田原3丁目15番22号  
市民不動産センター 一 有限会社

客付会社様へ

■手数料  
■手取料  
■印紙料

■手取料  
■手取料  
■印紙料

物件所在

福岡

小倉北区

片野

■取引態様: 媒介

■情報公開日: 17.12.26

# 貸店舗・事務所

# モノレール「旦過」駅徒歩3分

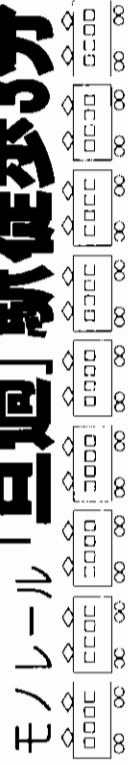

☆現在 美容室盛業中!!

☆旦過市場 100m

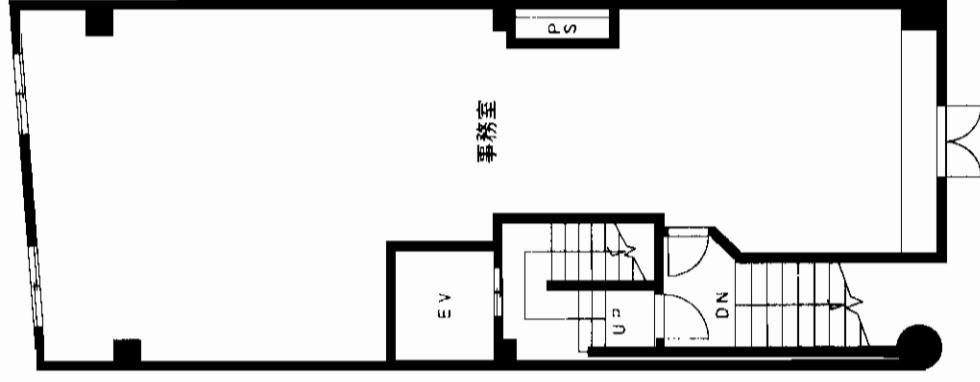
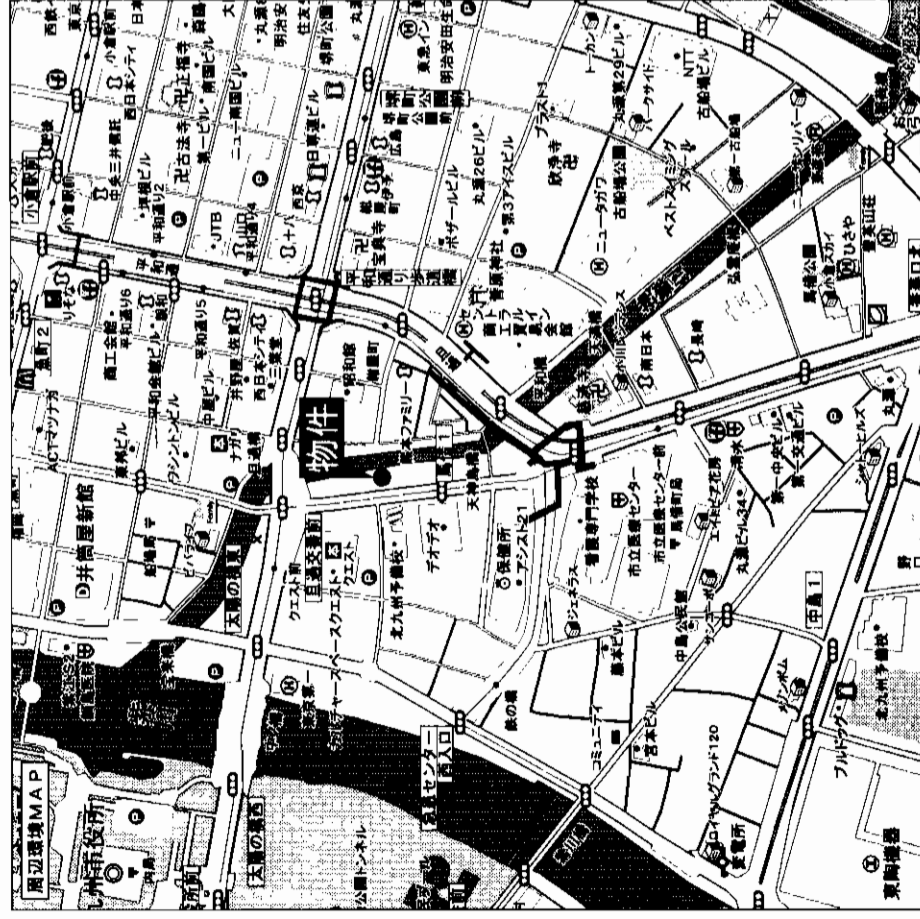

# 店舗・事務所

JR 小倉駅

賃料 **200,000円**

敷金**6ヶ月(4)**

物件種目	店舗・事務所										
最寄駅	JR 小倉駅										
賃貸条件	賃料 <b>200,000円</b> 敷金 <b>6ヶ月(4)</b>										
物件所在地	北九州市小倉北区馬借1-5-19										
交通	モノレール旦過駅 徒歩3分										
建物	建物名	フルリール祝ビル									
	構造・規模	RC造6階建2階部分									
	使用部分積	66m <sup>2</sup>									
築年月	1990年1月	契約期間									
管理費等	無										
土地面積	用途地域 商業地域										
駐車場	近隣に有り										
現況	賃貸中										
接道状況 (角地・開口)	引渡日 平成18年3月上旬										
本体設備	エレベーター、オートロック、都市ガス、公営水道										
各戸設備											
備考											
会員番号	80901223	物件番号	76520336-1								

アットホーム・ファクトシート (不動産情報流通システム専用物件資料)



図面コード: 1239315 物件番号 76520336-1

福岡県知事免許(2)第14318号 (社)福岡県宅地建物取引業協会

Estate Ave.

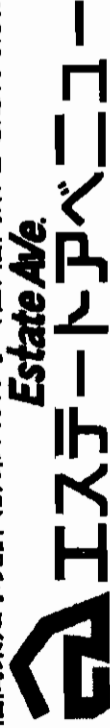

〒802-0006 北九州市小倉北区魚町2丁目5-8

TEL 093 (512) 3883

FAX 093 (512) 3881

客付会社様へ

手続料	0%	仲介料	100%
手数料	0%	手数料	100%

取引態様: 媒介

情報公開日: 17.12.26

物件所在	福岡
	小倉北区
	馬借

# クレバール八千代

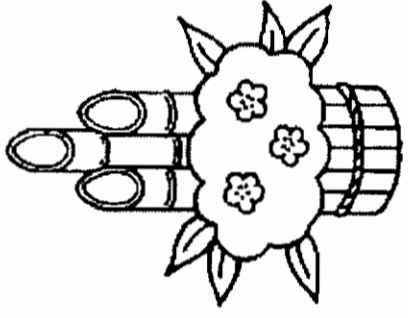

# クレバール青山

- 交通/JR黒崎駅より徒歩12分
- 賃料/58,000円~63,000円(2LDK~3DK)
- 所在地/八幡西区八千代町1-14 ●敷金/3ヶ月
- 保険/2年:2.0万円 ●管理費等/3,000円
- 駐車場/税 8,400円 ●構造/SRC造10階建
- 設備/給湯・シャワー・バルコニー・EV・ケーブルTV
- 完成日/1989年 月完成 ●入居日/即時

- 交通/西鉄バス生中学校前より徒歩2分
- 賃料/51,000円~58,000円(2DK~3LDK)
- 所在地/八幡西区青山2丁目4-10 ●敷金/3ヶ月
- 保険/2年:2.0万円 ●管理費等/3,000円
- 駐車場/税 8,400円 ●構造/R C造6階建
- 設備/給湯・シャワー・バルコニー・EV・ケーブルTV・  
シャワー・ドレッサー
- 完成日/1988年9月完成 ●入居日/即時

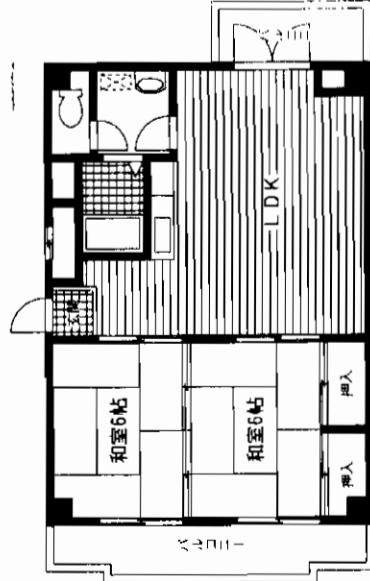

2LDK 63,000円 <902号>  
58.24㎡

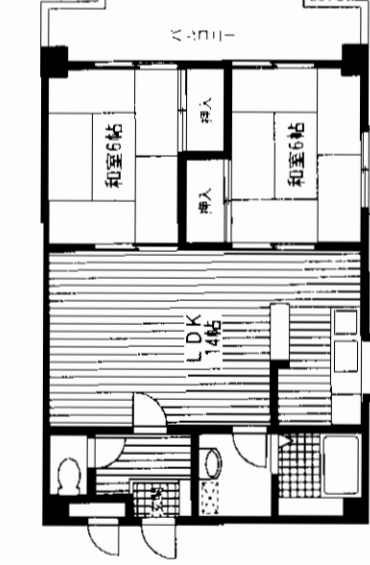

2LDK 59,000円 <506号>  
58.24㎡

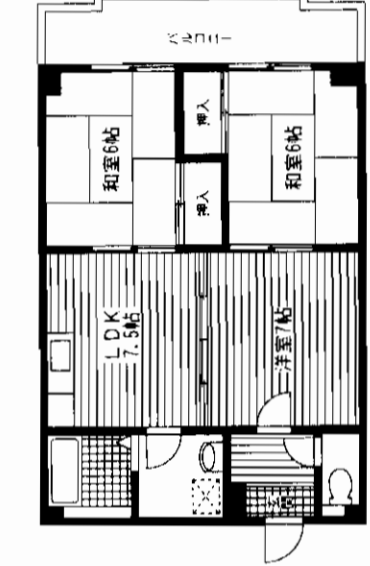

3LDK 55,000円 <304号>  
57.58㎡

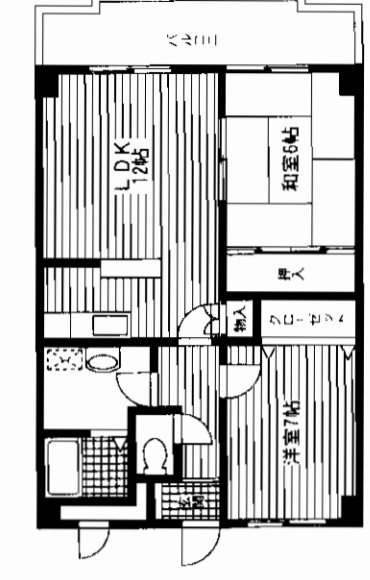

2LDK 58,000円 <206号>  
57.58㎡

スピナ徒歩2分! 眺望良好!

駐車場2台可!!

アットホーム・ファクトシート (不動産情報流通システム専用物件資料)



図面コード: 1239322 物件番号 7661002-1

国土交通大臣免許(2)第5822号 (社)全日本不動産協会

株式会社 丸美 MARUBI CO., LTD



小倉店

〒802-0005 北九州市小倉北区塚町2丁目1-1 丸美小倉駅前ビル  
☎093(512)4870  
FAX093(521)1101

客付会社様へ  
広告費等相談  
現地キ一有

■手番印の割合 0% 印 100%  
■敷料 0% 印 100%  
■取引態様: 貸主  
■情報公開日: 18.1.6

物件所在  
福岡  
八幡西区  
八千代町

# 戸建貸家

JR 黒崎駅

5DK

賃料 9万円

敷金3ヶ月 (敷引3ヶ月)

北九州市八幡西区小嶺台4丁目13-15

西鉄バス 小嶺台

約500m 徒歩約7分

井村邸戸建貸家

建物名 構造・規模 木造 2階建 階部分

使用部分 130.98 m<sup>2</sup>

間取内訳

築年月 昭和61年1月 契約期間 年

管理費等 無

駐車場 1台付 (シャッター付)

現況 入居中 入居日 2月中旬

本体設備 上下水道、都市ガス

各戸設備

保険等 加入義務 2年間 料金 20,000円

備考 犬等ペット不可 1月末退去予定

ふれんず住宅保証加入 ¥47,250円

会員番号 80900049 物件番号 76610085-5

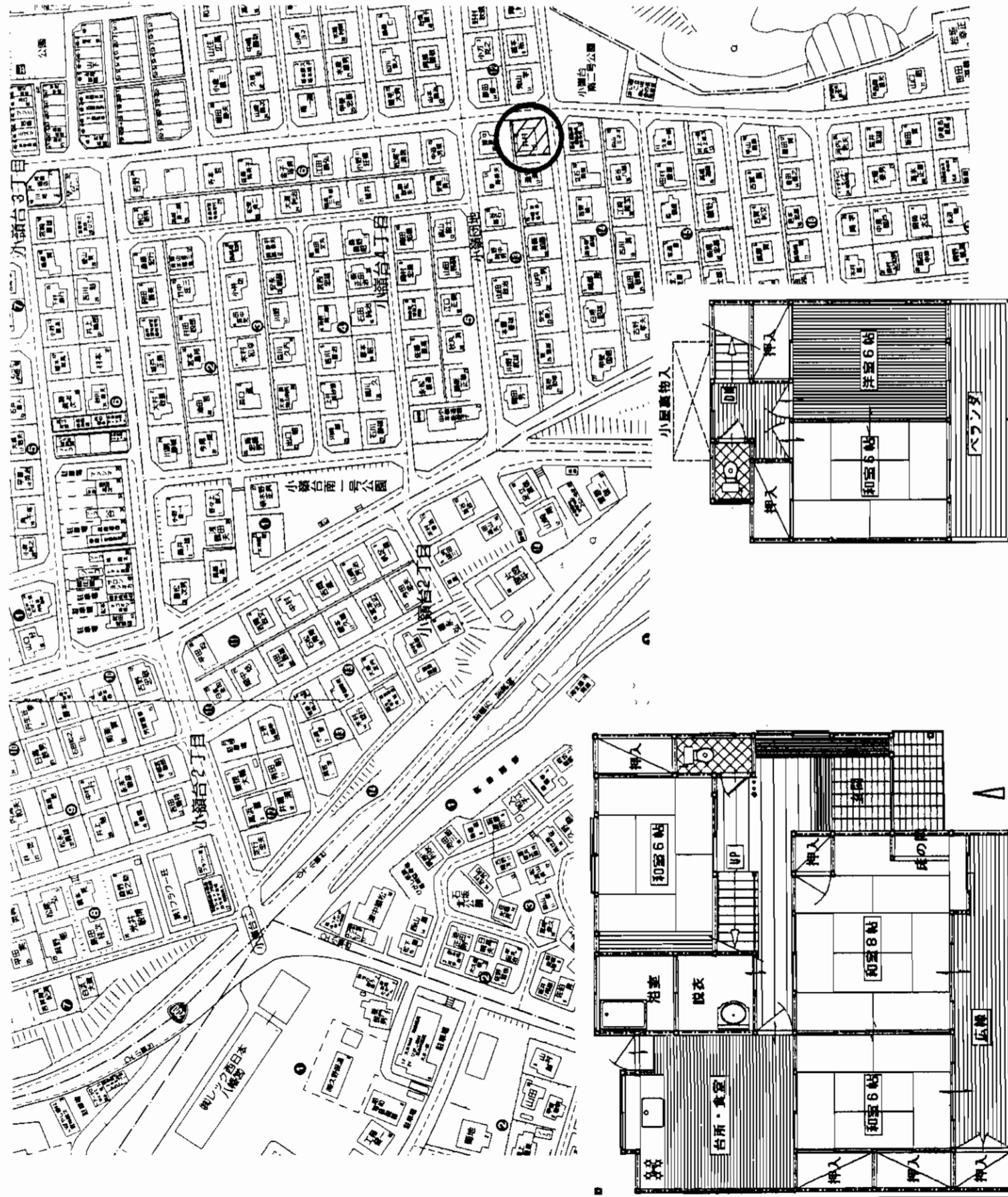

アットホーム・フアクトシステム(不動産情報流通システム専用物件資料)



図面コード:1248026 物件番号 76610085-5

福岡県知事免許(7)第7775号 (社)福岡県宅地建物取引業協会

## カジ不動産

北九州市八幡西区沖田2丁目4-53  
**8093(613)1156**  
 FAX093(613)1259

客付会社様へ

■手取前  
 敷料 0ヶ月 100%  
 ■手取後  
 敷料 0ヶ月 100%

■取引態様:媒介

■情報公開日:18.1.6

物件所在  
 福岡  
 八幡西区  
 小嶺台

# 丸永荘

## 3DK

所在地/戸畑区東大谷2丁目8-7  
交通/西鉄バス高等技術専門学校前徒歩5分

賃料/40,000円

管理費/無

敷金/3ヶ月(3)

構造/木造2階建1階部分

築年数/1976年

入居日/即

駐車場/1台付無料

保険/有(20,000円)

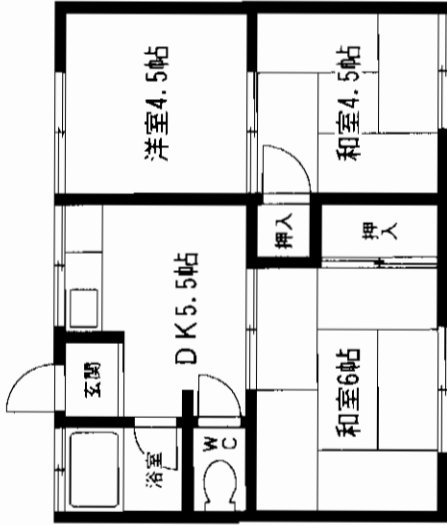

# シヤトレ境川II

## 2K

所在地/戸畑区境川1丁目7-1

交通/西鉄バス一枝バス徒歩3分

賃料/45,000円

管理費/2,000円

敷金/0ヶ月

礼金/3ヶ月

構造/鉄筋コンクリート造4階建1階部分

築年数/平成元年3月

入居日/即

駐車場/無

保険/有(20,000円)

設備/給湯・シャワー・バルコニー・エアコン

J-COM TV

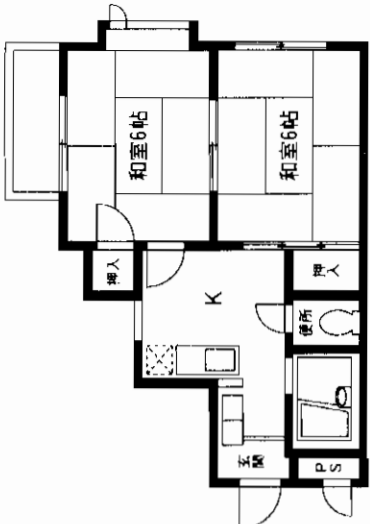

# レジデンス菅原

## 2DK

所在地/戸畑区菅原一丁目5番2号  
交通/西鉄バス天籟寺バス徒歩3分

賃料/53,000円

管理費/無

敷金/1ヶ月

礼金/3ヶ月

構造/鉄筋コンクリート造3階建3階部分

築年数/平成元年1月

入居日/即

駐車場/7,000円

保険/有(20,000円)

設備/給湯・シャワー・バルコニー



# カーさいずみ

## 2DK

所在地/戸畑区中原東三丁目13-11

交通/西鉄バス中原東2丁目バス徒歩3分

賃料/55,000円

管理費/無

敷金/4ヶ月(3)

構造/木造2階建2階部分

築年数/平成8年3月

入居日/即

駐車場/近隣(徒歩5分) 6,000円

保険/有(20,000円)

設備/給湯・シャワー・バルコニー

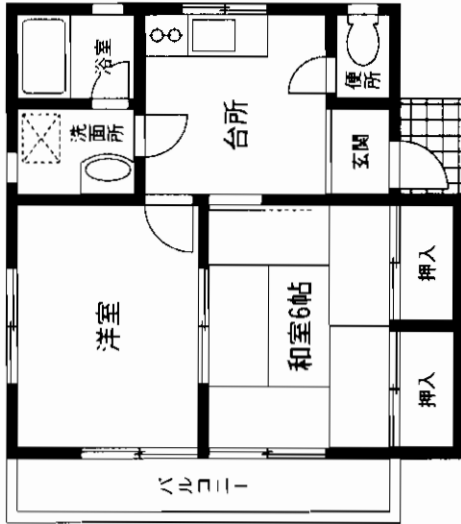

# シャトル境川II

1K

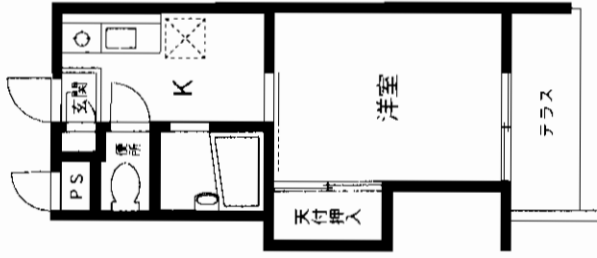

所在地/戸畑区境川1丁目7-1  
 交通/西鉄バス一枝バス駅徒歩3分  
 賃料/34,000円 共益費/2,000円  
 敷金/1ヶ月 礼金/2ヶ月  
 構造/R C造4階建3階部分  
 築年数/平成元年3月 入居日/4月初旬  
 駐車場/無  
 設備/給湯・シャワー・エアコン・バルコニー  
 J-COM TV

# シテイルーム風IV

1R

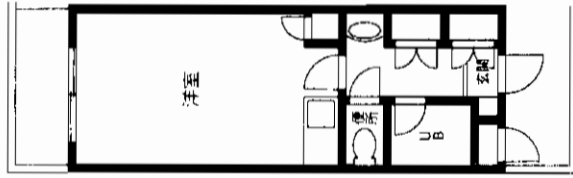

所在地/戸畑区新川町1番30号  
 交通/西鉄バス沖台1丁目バス駅徒歩3分  
 賃料/35,000円 管理費等/1,000円  
 敷金/1ヶ月 礼金/2ヶ月  
 構造/鉄筋コンクリート造5階建4階部分  
 間取内訳/9帖洋室  
 築年数/平成3年12月 入居日/4月初旬  
 現況/入居中  
 駐車場/無  
 設備/駐輪場・給湯・シャワー・エアコン  
 冷蔵庫・洗濯機

# VIVRE(ヴァイヴル)天神

1K

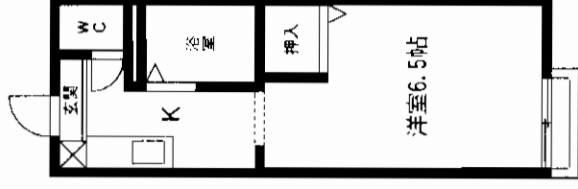

所在地/戸畑区天神2丁目1-30  
 交通/西鉄バス天神2丁目バス駅徒歩3分  
 賃料/38,000円 共益費/2,000円  
 敷金/1ヶ月 礼金/2ヶ月  
 構造/L G S造2階建2階部分  
 築年数/平成10年3月 入居日/4月初旬  
 駐車場/無  
 設備/給湯・シャワー・エアコン・バルコニー  
 パラポラアンテナ

# ウエストヒル

1K

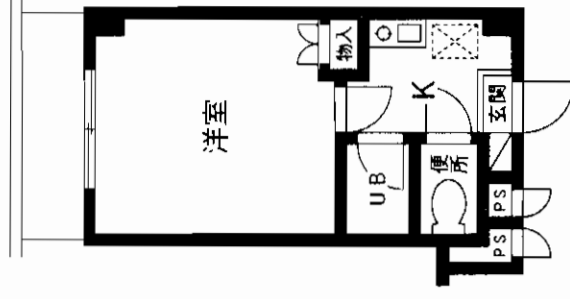

所在地/戸畑区中原西1丁目11番11号  
 交通/J R九工大前駅徒歩1分  
 賃料/37,000円 管理費等/3,000円  
 敷金/1ヶ月 礼金/2ヶ月  
 構造/鉄筋コンクリート造6階建  
 築年数/平成6年3月 入居日/4月初旬  
 現況/入居中  
 駐車場/無  
 設備/オートロック・エレベーター  
 備考/302・401・405・502・603号  
 3月下旬退去予定

# 貸家

# モノレール線「片野」駅徒歩8分

# 貸家

モノレール片野駅

7DK

賃料 **80,000円**

敷金**4ヶ月(3)**

賃貸条件

物件所在地 北九州市小倉北区白銀2丁目2-21

交通 モノレール片野駅 徒歩8分

建物名 木造2階建  
使用部分積 102m<sup>2</sup>  
間取り参照

築年月 1980年3月 契約期間

管理費等 無

駐車場 8,000円

現況 空

入居日 即

本体設備 給湯・シャワー・バルコニー・フローリング・照明

各戸設備 2年/20,000円

保険等

備考

会員番号 80900161 物件番号 76610061-1

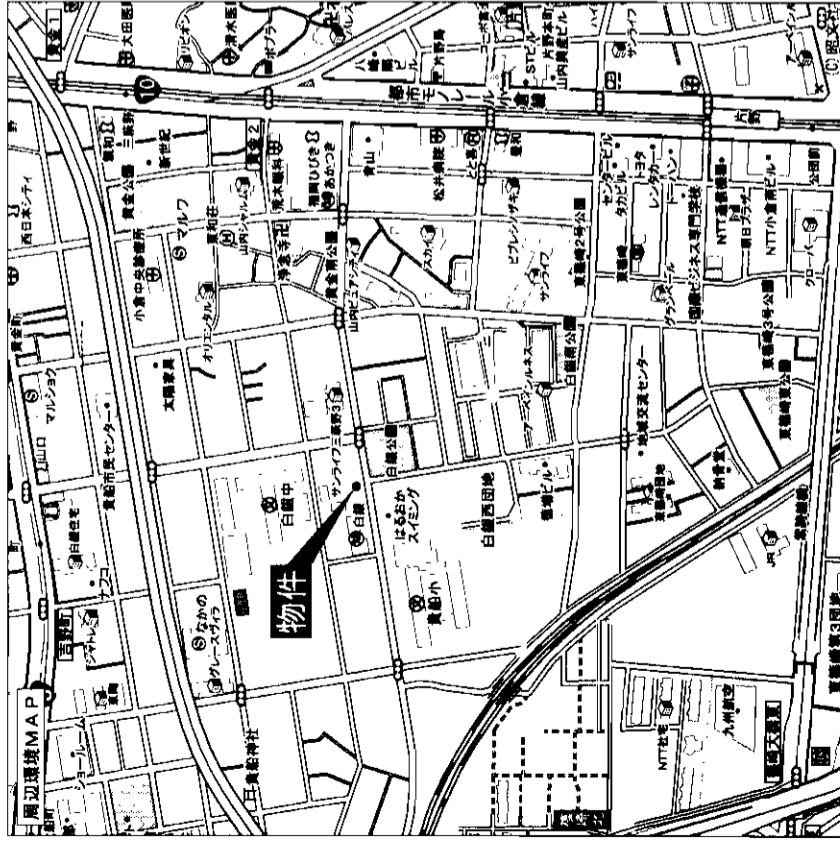
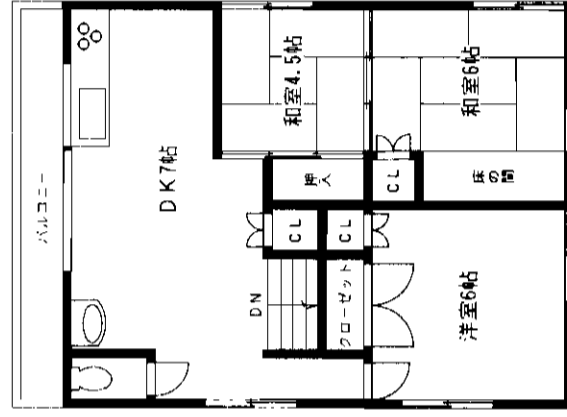
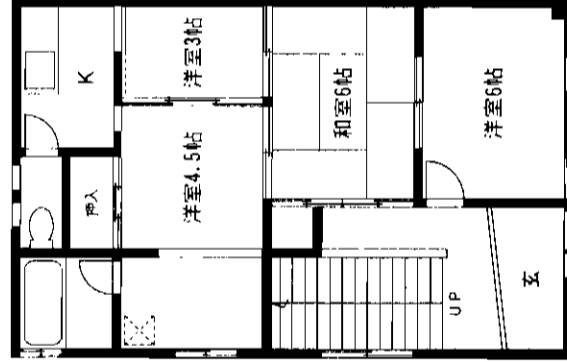

☆2世帯可  
(トイレ・キッチン各2ヶ所有)

アットホーム・ファクトシート (不動産情報流通システム専用物件資料)

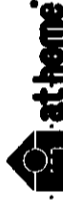

図面コード: 1239322 物件番号 76610061-1



国土交通大臣免許(2)第5780号 第一交通産業グループ  
**株式会社 アーバンエステートダイイチ**  
〒802-0077 北九州市小倉北区馬借2丁目6-6 第一中央ビル

(社)福岡県宅地建物取引業協会会員  
TEL 093(511)8810  
FAX 093(511)8851

客付会社様へ

手取料	0%	仲介料	100%
手数料	0%	仲介料	100%

■取引態様: 媒介  
■情報公開日: 17.12.26

物件所在 福岡 小倉北区 白銀

# 霧ヶ丘コーポラス

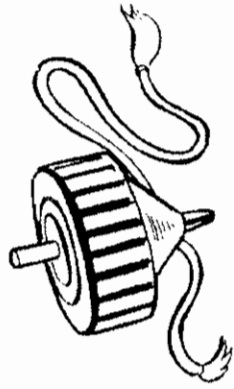

# クレベール田町

- 交通/西鉄バス湯川停より徒歩2分
- 賃料/58,000円~64,000円(3DK~3LDK)
- 所在地/小倉北区霧ヶ丘3丁目18-5 ●敷金/3ヶ月
- 保険/2年:2.0万円 ●管理費等/3,000円
- 駐車場/税)7,350円 ●構造/R C造7階建
- 設備/給湯・シャワー・バルコニー・EV・ケーブLTV・インターネット
- 完成日/1978年4月完成 ●入居日/即時

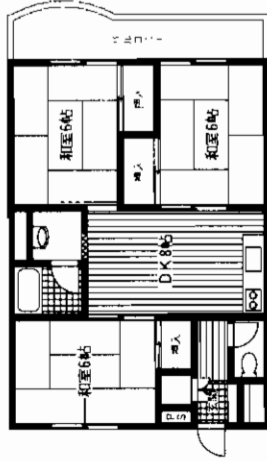

3DK  
60.23m<sup>2</sup>

3LDK  
94.57m<sup>2</sup>

64,000円 <509号>

日当り良好!戸建感覚!の広さ!!

- 交通/西鉄バス堅町停より徒歩1分
- 賃料/62,000円(2LDK)
- 所在地/小倉北区田町5-20 ●敷金/3ヶ月
- 保険/2年:2.0万円 ●管理費等/3,000円
- 駐車場/8,000円(近隣) ●構造/R C造7階建
- 設備/給湯・シャワー・バルコニー・EV・ケーブLTV・シャンプードレッサラー・インターネット
- 完成日/1989年4月完成 ●入居日/即時

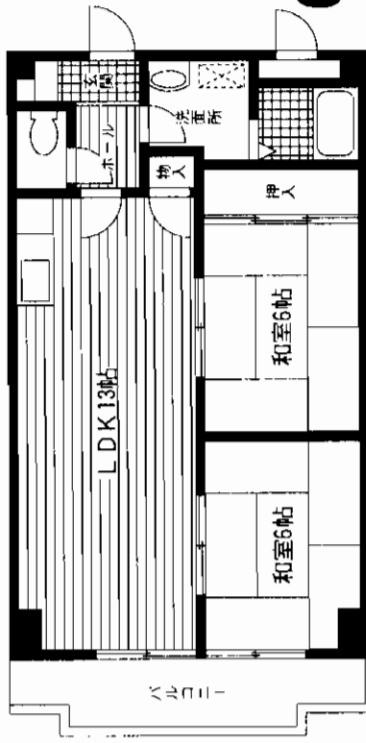

2LDK  
57.00m<sup>2</sup>

62,000円 <602号>

リグアールウォーク徒歩10分!!





# フラワーハイツ

## 2DK

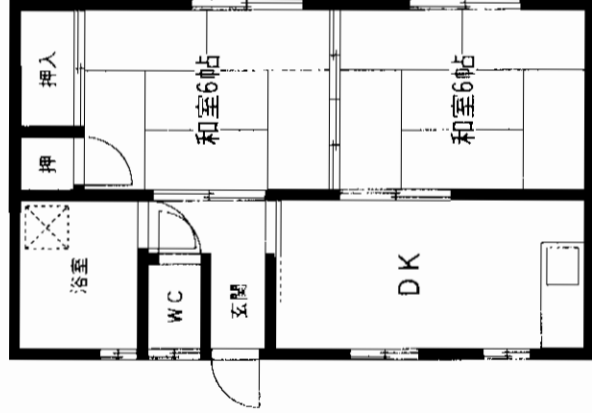

所在地/小倉北区三郎丸3丁目3-3  
 交通/西鉄バス三郎丸小学校前徒歩4分  
 賃料/38,000円 共益費/無  
 敷金/4ヶ月(3) 礼金/2ヶ月  
 構造/R C造3階建2階部分  
 築年数/1970年2月 入居日/即  
 駐車場/無  
 設備/給湯・シャワー

# コーポ風II

## 1DK

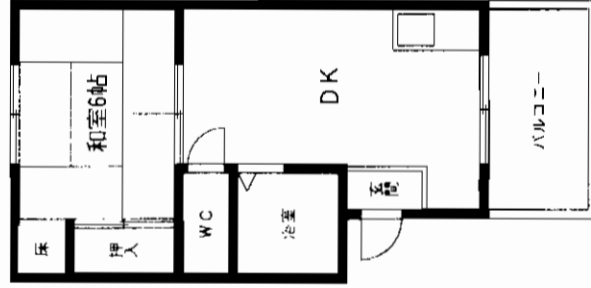

所在地/小倉北区浅野2丁目17-4  
 交通/J R小倉駅徒歩5分  
 賃料/46,000円 共益費/2,000円  
 敷金/0ヶ月 礼金/2ヶ月  
 構造/R C造4階建4階部分  
 築年数/1978年12月 入居日/即  
 駐車場/無  
 設備/給湯・シャワー・エアコン・バルコニー

# レジデンス志井

## 2LDK

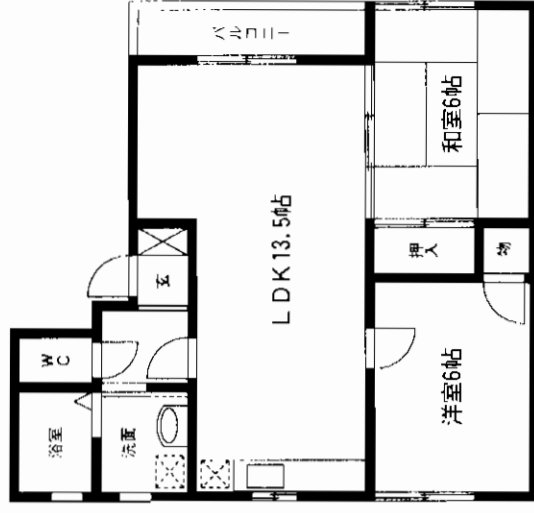

所在地/小倉南区志井2丁目8-2  
 交通/モノレール志井駅徒歩5分  
 賃料/65,000円 共益費/無  
 敷金/1ヶ月 礼金/2ヶ月  
 構造/木造2階建1階部分  
 築年数/1996年3月 入居日/4月初旬  
 駐車場/物件付1台無料(2台目3,000円)  
 設備/給湯・シャワー・バルコニー

# 第2廣木ビル

## 2LDK

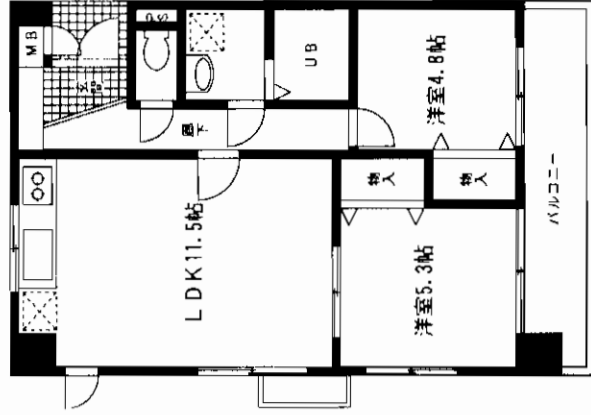

所在地/小倉北区中井3丁目1-8  
 交通/西鉄バス中井バス駅徒歩2分  
 賃料/68,000円 管理費等/無  
 敷金/4ヶ月(3)  
 構造/R C造5階建1階部分  
 築年数/平成9年4月  
 現況/空  
 入居日/即  
 駐車場/8,400円  
 設備/エレベーター・給湯・シャワー・  
 ペランダ・エアコン・BS

# クレバール穴生

- 交通/筑豊電鉄穴生電停より徒歩10分
- 賃料/55,000円~57,000円(2LDK)
- 所在地/八幡西区穴生4丁目9-3 ●敷金/3ヶ月
- 保険/2年:2.0万円 ●管理費等/3,000円
- 駐車場/税) 10,500円 ●構造/SRC造11階建
- 設備/給湯・シャワー・バルコニー・EV・ケーブルTV・シャンプードレッサー・フローリング
- 完成日/1992年1月完成 ●入居日/即時

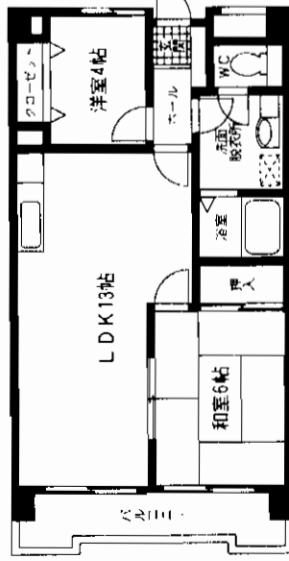

2LDK 56,000円 <404号>  
55.50m<sup>2</sup>

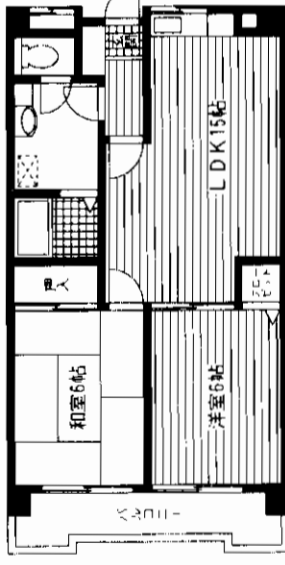

2LDK 56,000円 <903号>  
55.50m<sup>2</sup>

≡JR陣の原駅徒歩9分!!

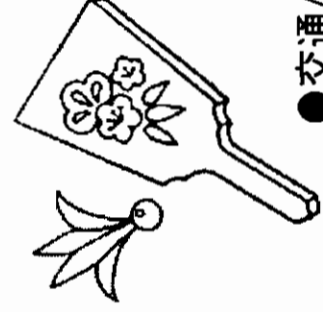

# クレバール到津

- 交通/西鉄バス昭和3丁目停より徒歩2分
- 賃料/35,000円~61,000円(1DK~3LDK)
- 所在地/八幡東区槻田2丁目14-10 ●敷金/3ヶ月
- 保険/1DK→2年:1.5万円・3LDK→2年:2.0万円
- 管理費等/3,000円 ●構造/RCC造7階建 ●駐車場/税) 10,500円
- 設備/給湯・シャワー・バルコニー・EV・ケーブルTV・シャンプードレッサー
- 完成日/1990年2月完成 ●入居日/即時

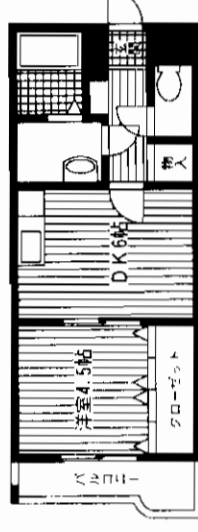

1DK 35,000円 <111号>  
30.10m<sup>2</sup>

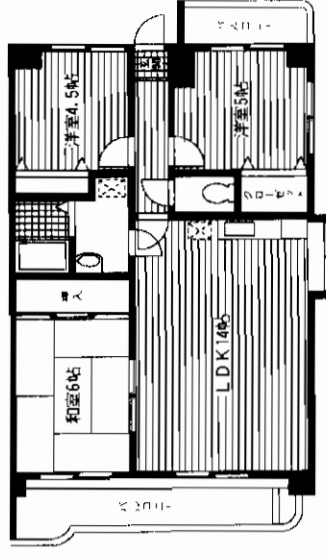

3LDK 61,000円 <601号>  
65.28m<sup>2</sup>

≡スーパーレッドキャベツ徒歩3分!!

アットホーム・ファクトシート (不動産情報流通システム専用物件資料)



図面コード: 1239322 物件番号: 76610003-1

国土交通大臣免許(2)第5822号 (社)全日本不動産協会

株式会社 丸美 MARUBI CO., LTD



小倉店

〒802-0005 北九州市小倉北区堺町2丁目1-1 丸美小倉駅前ビル

8093(512)4870

FAX093(521)1101

客付会社様へ

広告費等相談  
現地キ一有

手数料	0%	100%
仲介料	0%	100%
保証料	0%	100%

■取引態様: 貸主  
■情報公開日: 18.1.6

物件所在  
福岡  
八幡西区  
穴生