

# 地 産

## 住宅

### JR折尾駅

物件種目	最適用途	公簿	328.55 m <sup>2</sup>	ほかに	0 m <sup>2</sup>
最寄駅	JR折尾駅	土地面積	99.38 坪	私道面積	
価格	1,888 万円	価 格	3.3 m <sup>2</sup>	単価	18.99 万円
				消費税込	

所在地 北九州市八幡西区本城三丁目2206番1外2筆

### 十字路バス停

交通	徒歩約	5 分	
土地権利	所有権	地 目	宅 地
都市計画	市街化区域	用途地域	第一種住居地域
建蔽率	60 %	容積率	200 %

他の法令上の条件

引渡条件 相続登記後

現 況	更地	引渡日	相 談
接道状況	北東 側	2.56 m (公道)	間口 3.55 m
	(角地・間口)	側	m
設 備			間口 m

備 考

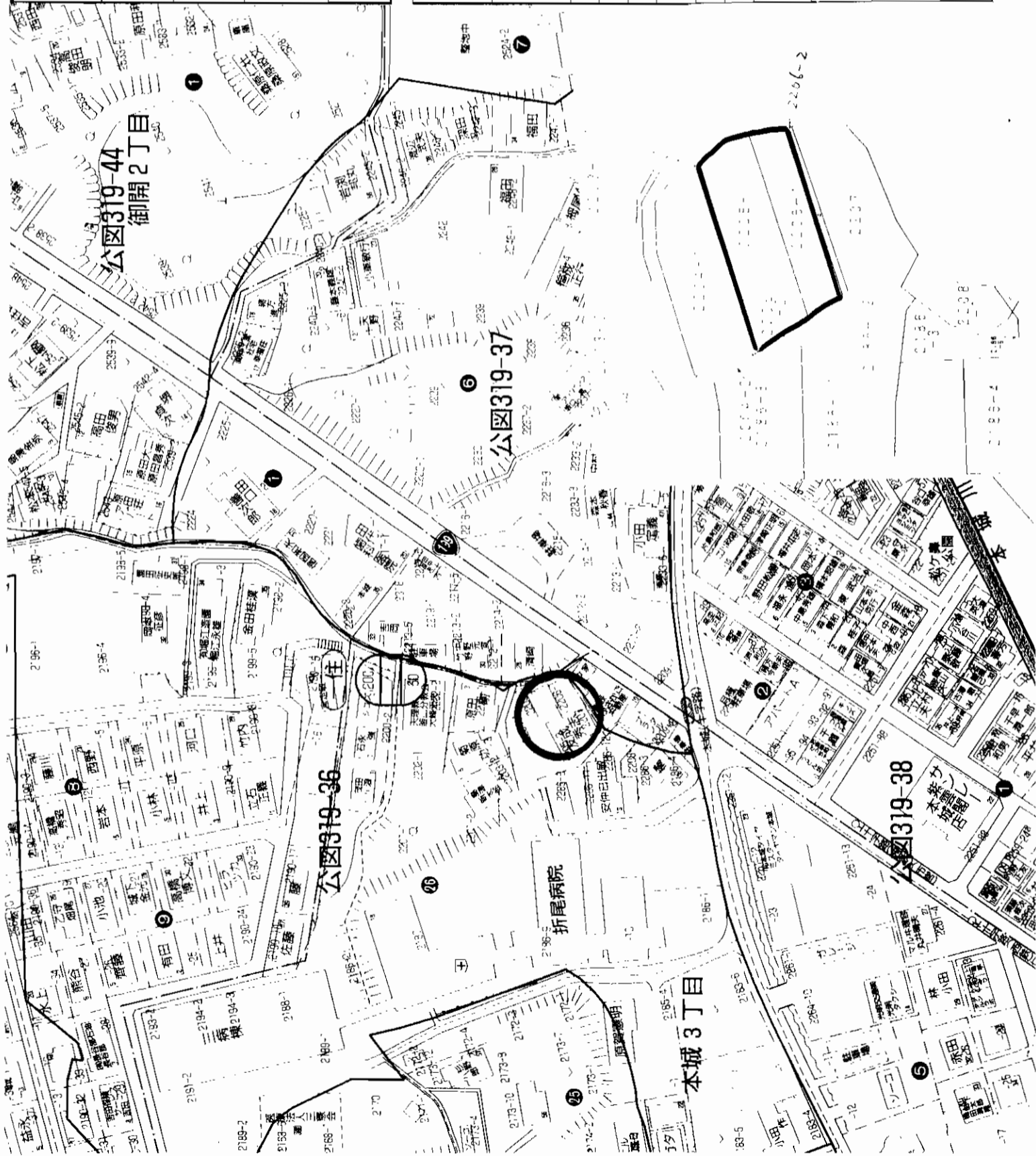

アットホーム・フアクトシート (不動産情報流通システム専用物件資料)



福岡県知事免許 (4) 第 12355 号 (社) 福岡県宅地建物  
取引業協会

# 有限会社 蔵本不動産

北九州市戸畑区浅生2丁目7番10号  
Tel (093) 871-2758  
Fax (093) 881-9366  
携帯 093-6290-2103

図面コード: 1248010 物件番号 76520280-5

客付会社様へ

■手数料: 分かれ

■取引態様: 媒介

■情報公開日: 17.12.13

福岡

八幡西区

本城

# 売地 岡垣町海老津駅南

北九州市にも福岡市にも  
アクセス良好!!

JR鹿見島本線

## 海老津駅

徒歩11分

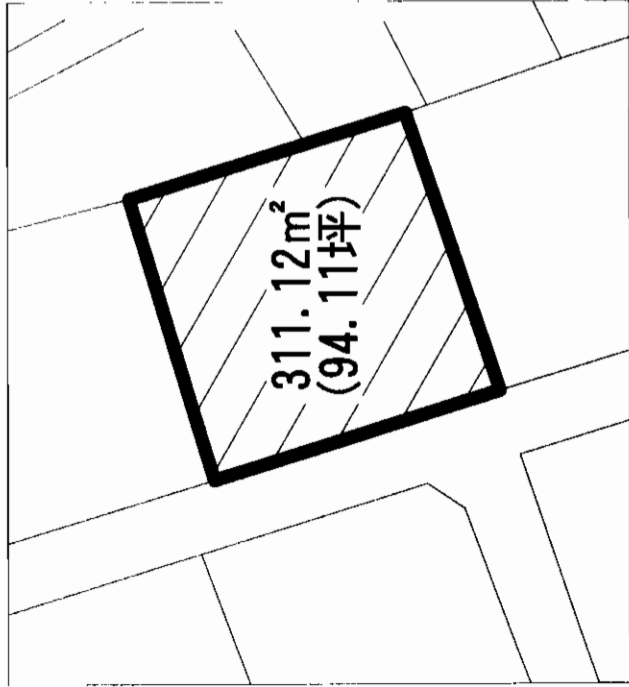

面積...311.21m<sup>2</sup>  
坪単価...約3.5万円

# 売地

住宅

JR海老津駅

311.12m<sup>2</sup>(94.11坪) ほか私道面積 なし

330万円 3.3m<sup>2</sup>単価 約3.5万円

遠賀郡岡垣町海老津駅南三丁目

白谷公園入口バス停 徒歩2分(岡垣コミュニティバス)

JR鹿見島本線海老津駅 徒歩11分

土地権利	所有権	地目	宅地
都市計画	非線引き	用途地域	第1種低層住居専用地域
建ぺい率	40%	容積率	60%
他の法令上の制限			
地勢			
引渡条件			
現況	畑	引渡日	即
接続状況(土地間口)	西側公道(龍王団地1号線)		
設備	西側公道に上下水道		
備考	・ひな段・高さの最高限度10m ・外壁の後退距離1m・敷地面積の最低限度200m <sup>2</sup> ※北側の擁壁については、平成18年度改修工事予定 (特定鉱害復旧対策工事)		
会員番号	80900526	物件番号	76520282-1

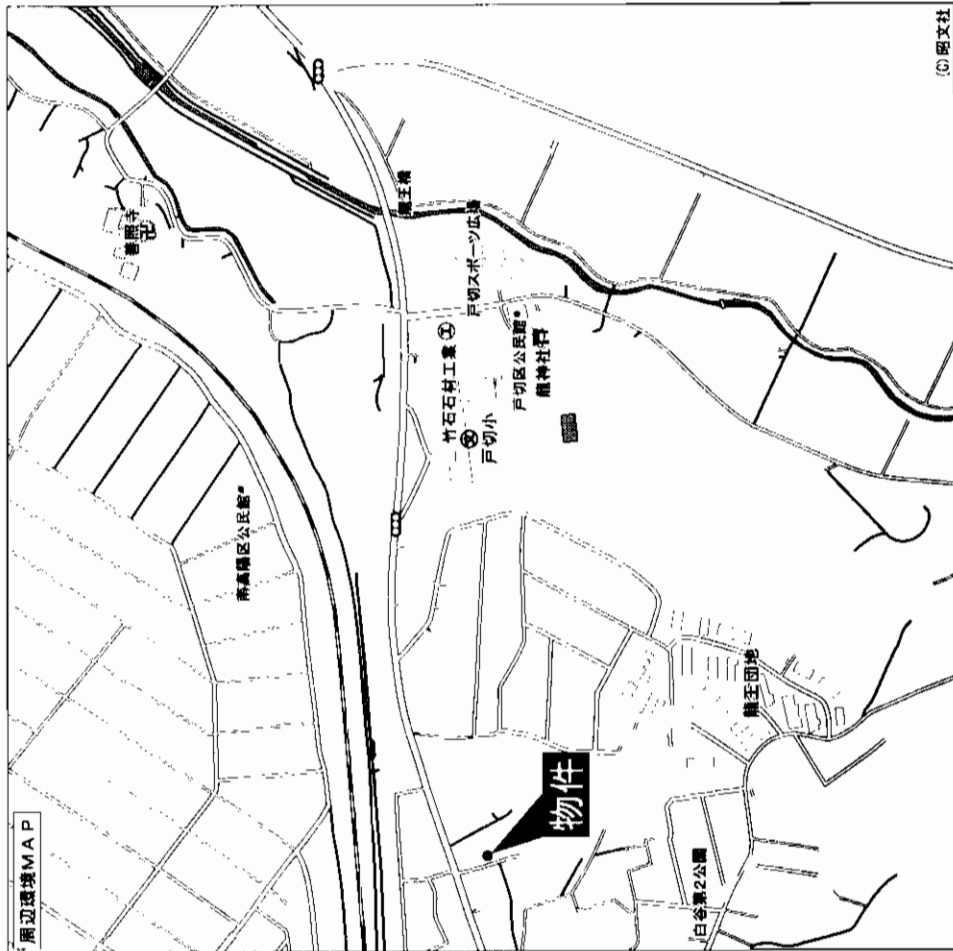

アットホーム・ファクトシート(不動産情報流通システム専用物件資料)



〒811-4307 遠賀郡遠賀町遠賀川2丁目1番41号

☎093(293)1144

FAX093(293)6639

福岡県知事免許(4)第11956号 (社)宅地建物取引業協会会員 北九州支部

ニューライフパートナー  
遠賀郡農業協同組合資産管理

客付会社様へ

■手数料:分かれ

■取引態様:媒介

■情報公開日:17.12.13

図面コード:1239310 物件番号76520282-1

福岡

遠賀郡

岡垣町

# 売地 岡垣町 野間

# 売土地

住宅など

面積・・・約130.11坪  
坪単価・・・10万円

☆ハロニーまで至近!  
☆諸事便利な立地!!

西鉄バス

海老津台入口停

徒歩3分

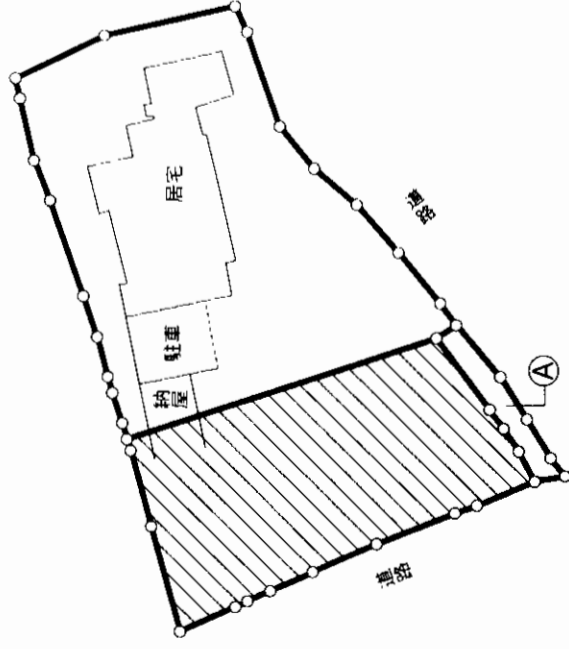

現地案内図

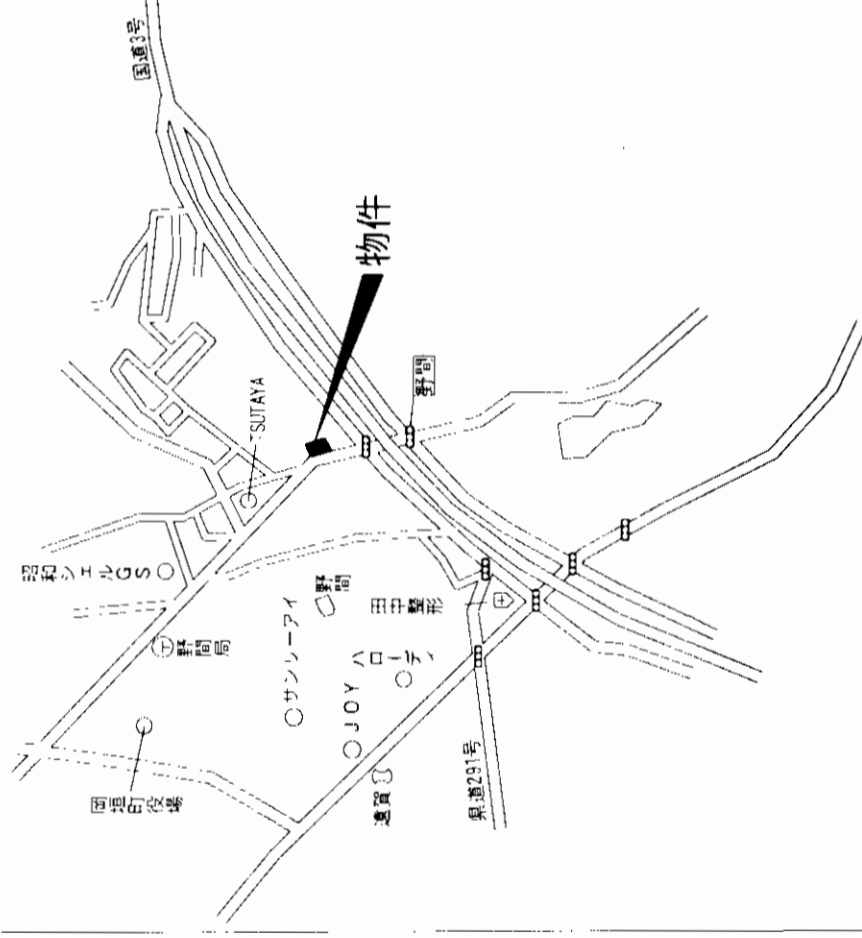

物件種目	売土地		
最適用途	住宅など		
最寄駅	JR海老津駅		
土地面積	1,167.83㎡の内約430.12㎡ (約130.11坪)	ほか 私道面積	なし
価格	<b>1,301万円</b>	3.3㎡ 単価	約10万円

物件所在地			
遠賀郡岡垣町野間四丁目			
交通			
西鉄バス海老津台入口停 徒歩3分			
土地権利			
所有権	地目	宅地・畑	
都市計画	非線引き	用途地域	第1種低層住居専用地域
建ぺい率	50%	容積率	80%
他の法令上の制限	農地法		
地勢			
引渡条件			
現況	上物付	引渡日	農地法許可後(相談)
接道状況 (海地・河川)	西側公道(吉木・海老津線) 南側公道(野間四丁目1545番)調査中 南側公道に下水道 上水道(南側公道Φ25・西側公道Φ150)		
備考	・外壁の後退距離1m・高さの最高限度10m ※擁壁(石積み・ブロック)は現況・建物は解体渡し ※分割計画図区については、売主が既に寄付採納致します ・公共下水道の受益者負担金(㎡当り500円)・公共汚水機設置要		
会員番号	80900526	物件番号	76520283-1

アットホーム・ファクトシート (不動産情報流通システム専用物件資料)



福岡県知事免許(4)第11956号 (社)宅地建物取引業協会会員 北九州支部

ニューライフパートナー  
**遠賀郡農業協同組合資産管理**

T811-4307 遠賀郡遠賀町遠賀川2丁目1番41号

**☎093(293)1144**

FAX093(293)6639

図面コード: 1239310

物件番号 76520283-1

客付会社様へ

値下げ再配布

■手数料:分かれ

■取引態様:媒介

■情報公開日:17.12.13

福岡  
遠賀郡  
岡垣町

# 地 売

住宅用

JR折尾駅

266.15㎡(80.5坪)

ほかに  
私道面積

790万円

3.3㎡  
単価

9.8万円

北九州市若松区花野路1-15-113

市営バス 花野路一丁目停 徒歩5分



物件種目	最適用途		土地面積	価格	物件所在地	交通
	住宅用		266.15㎡(80.5坪)	790万円	北九州市若松区花野路1-15-113	市営バス 花野路一丁目停 徒歩5分
	JR折尾駅		ほかに私道面積	3.3㎡単価		
土地権利	所有権	地目	宅地			
都市計画	市街化区域	用途地域	第1種低層住居専用地域			
建ぺい率	40	容積率	60			
他の法令上の制限						
地勢						
引渡条件	公簿取引					
現況	更地	引渡日	即			
接続状況(角地・開口)	北東側6m幅道路に接道					
設備	上下水道・プロパンガス					
備考						
会員番号	80901284	物件番号	76520284-4			

アットホーム・ファクトシート (不動産情報流通システム専用物件資料)



福岡県知事免許(3)第12761号

〒802-0841 北九州市小倉南区北方2丁目24番1-10B号

**有限会社ワンダー不動産** ☎093(951)4414  
FAX093(922)2204

客付会社様へ

- 手数料: 分かれ
- 取引態様: 媒介
- 情報公開日: 17.12.13

福岡  
若松区  
花野路

物件番号 76520284-4

# 地 産

住宅

JR八幡駅

物件種目	最適用途	最寄駅	土地面積	価格
			134.43 m <sup>2</sup> (ほかNに 40.66 坪 私道面積)	1,220 万円 消費税込
			3.3m <sup>2</sup> 単価	30万円

所在地 北九州市八幡東区石坪町8番6号

交通 槻田小学校前バス停 徒歩約 8分

土地権利	所有権	地目	宅地
都市計画	市街化区域	用途地域	第一種住居地域
建蔽率	60%	容積率	200%

他の法令上の条件 準防火地域

引渡条件	現況	更地	引渡日	即
接道状況	北西側	6m (公道)	間口	13.9m
(角地・間口)	側	m	間口	m

設備 電気・上下水道・都市ガス

備考

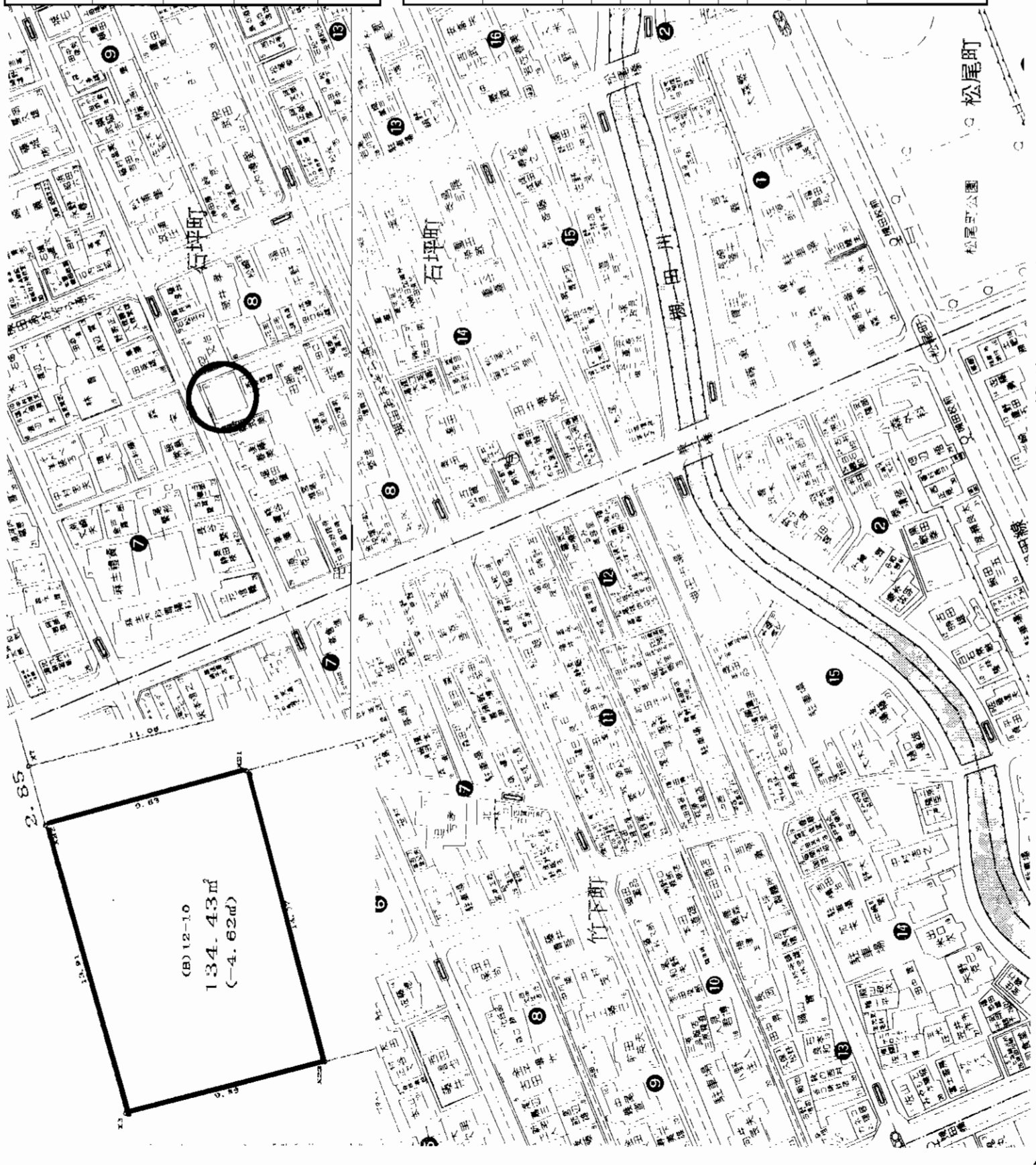

アットホーム・フアクトシート (不動産情報流通システム専用物件資料)



福岡県知事免許 (4) 第 12355 号 (社) 福岡県宅地建物取引業協会

有限会社 蔵本不動産

北九州市戸畑区浅生2丁目7番10号  
 Tel (093) 871-2758  
 Fax (093) 881-9366  
 携帯 093-6290-2103

客付会社様へ

- 手数 料: 分かれ
- 取引態様: 媒介
- 情報公開日: 17.12.13

図面コード: 1248010 物件番号 76520278-5

福岡 八幡東区 石坪町

# 地 産

## 住宅

### JR八幡駅

実測	111.01 m <sup>2</sup>	ほかに	m <sup>2</sup>
土地面積	33.58 坪	私道面積	
価格	906 万円	3.3m <sup>2</sup> 単価	26.98 万円
		消費税込	

所在地 北九州市八幡東区石坪町8番8号

交通 槻田小学校前バス停 徒歩約 8分

土地権利	所有権	地目	宅地
都市計画	市街化区域	用途地域	第一種住居地域
建蔽率	60%	容積率	200%

他の法令上の条件 準防火地域

引渡条件

現況	更地	引渡日	即
接道状況	西側 2.85 m (私道)	間口	8.85 m
(角地・間口)	側 m	間口	m

設備 電気・上下水道・都市ガス

備考 セットバック有り



アットホーム・ファクトシート (不動産情報流通システム専用物件資料)



福岡県知事免許 (4) 第 12355 号 (社) 福岡県宅地建物  
取引業協会

# 有限会社 蔵本不動産

北九州市戸畑区浅生2丁目7番10号  
Tel (093) 871-2758  
Fax (093) 881-9366  
携帯 093-6290-2103

客付会社様へ

- 手数料: 分かれ
- 取引態様: 媒介
- 情報公開日: 17.12.13

図面コード: 1248010 物件番号 76520279-5

福岡  
八幡東区  
石坪町

# 売地

鹿児島本線

## 「枝光」駅徒歩7分

☆建築条件無し!  
☆分割も相談可!

広々176坪の敷地  
戸畑サテイ車で5分

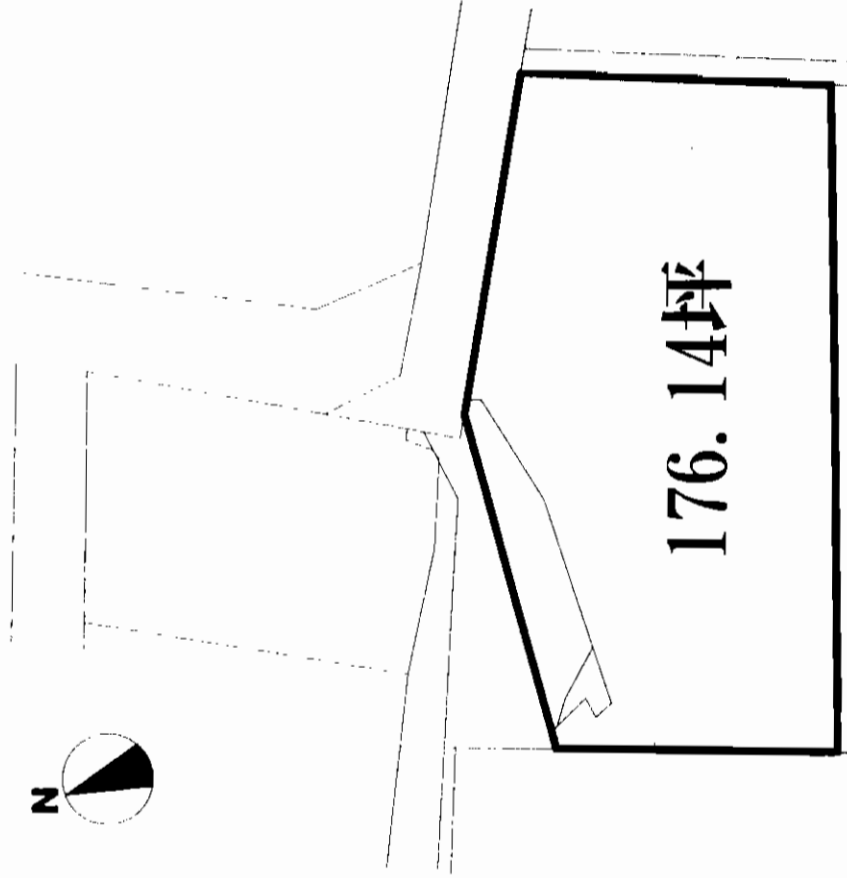
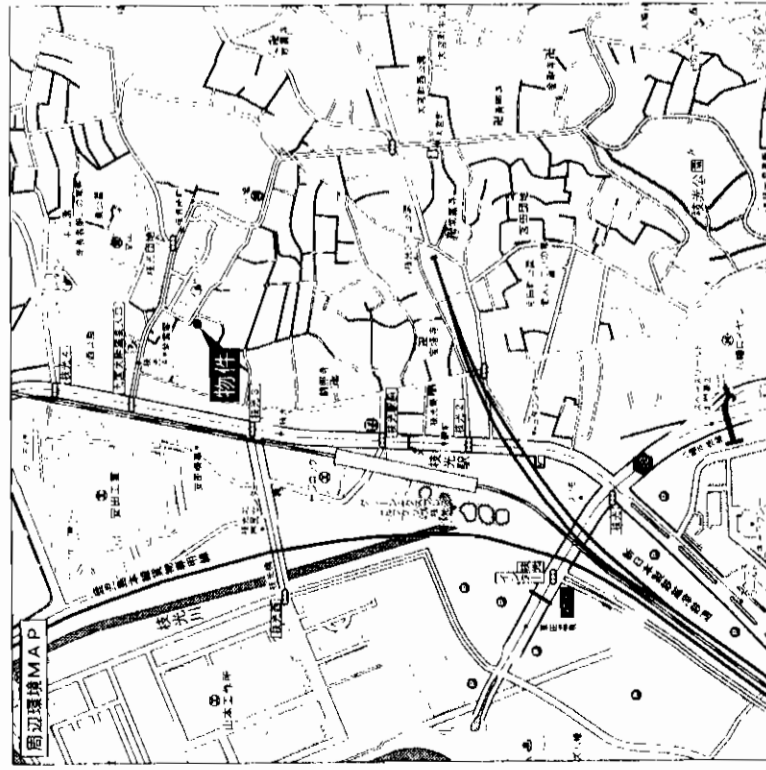

物件種目	売地	
最適用途	住宅	
最寄駅	JR枝光駅	
土地面積	176.14坪	ほかに私道面積
価格	2,980万円	3.3㎡単価
物件所在地	北九州市八幡東区枝光4丁目6-5	
交通	JR鹿児島本線枝光駅 徒歩7分	
土地権利	所有権	地目 宅地
都市計画	区域内	用途地域 第1種住居地域
建ぺい率	60%	容積率 200%
他の法令上の制限		
地勢	現状渡し	
引渡条件	更地	引渡日 即
現況	市道に接す	
接道状況(角地・間口)		
設備	分割も相談可	
備考		
会員番号	80901180	物件番号 76520266-2

アットホーム・ファクトシート (不動産情報流通システム専用物件資料)



図面コード: 1113416 物件番号 76520266-2

福岡県知事免許(1)14563号 全日本不動産協会  
株式会社アストラール

北九州市小倉北区船場町7-20 アミューズビル3F  
8093-533-0157  
FAX093-533-0288

客付会社様へ  
大幅値下げ  
広告転載可  
値下げ配布

■手数料:3%+6万円  
■取引態様:売主  
■情報公開日:17.12.10

福岡  
八幡東区  
枝光

# 地 産 地 産

## 住宅用地

### JR南小倉駅

物件種目	最適用途	最寄駅	土地面積	価格
公簿	ほかに 私道面積	JR南小倉駅	244.62 m <sup>2</sup> 73.99 坪	33.52 万円
			3.3 m <sup>2</sup> 単価	
			2,480 万円 消費税込	

### 所在地 北九州市小倉北区清水3丁目13番3号

交通	西鉄バス 清水交番前バス停	徒歩約 3分
土地権利	所有権	地目 宅地
都市計画	市街化区域	用途地域 近隣商業地域
建築率	80 %	容積率 200 %
他の法令上の条件	準防火地域	
引渡条件	現況有姿	
現況	古家付(居住中)	引渡日 相談
接道状況	東南側 4.3 m (公道)	間口 16.5 m
設 備	(角地・間口)	側 間口 m
備 考	(建物) 昭和35年築 木造瓦葺2階建 1F 87.90 m <sup>2</sup> 2F 49.88 m <sup>2</sup> (付属建物) 物置 22.47 m <sup>2</sup>	

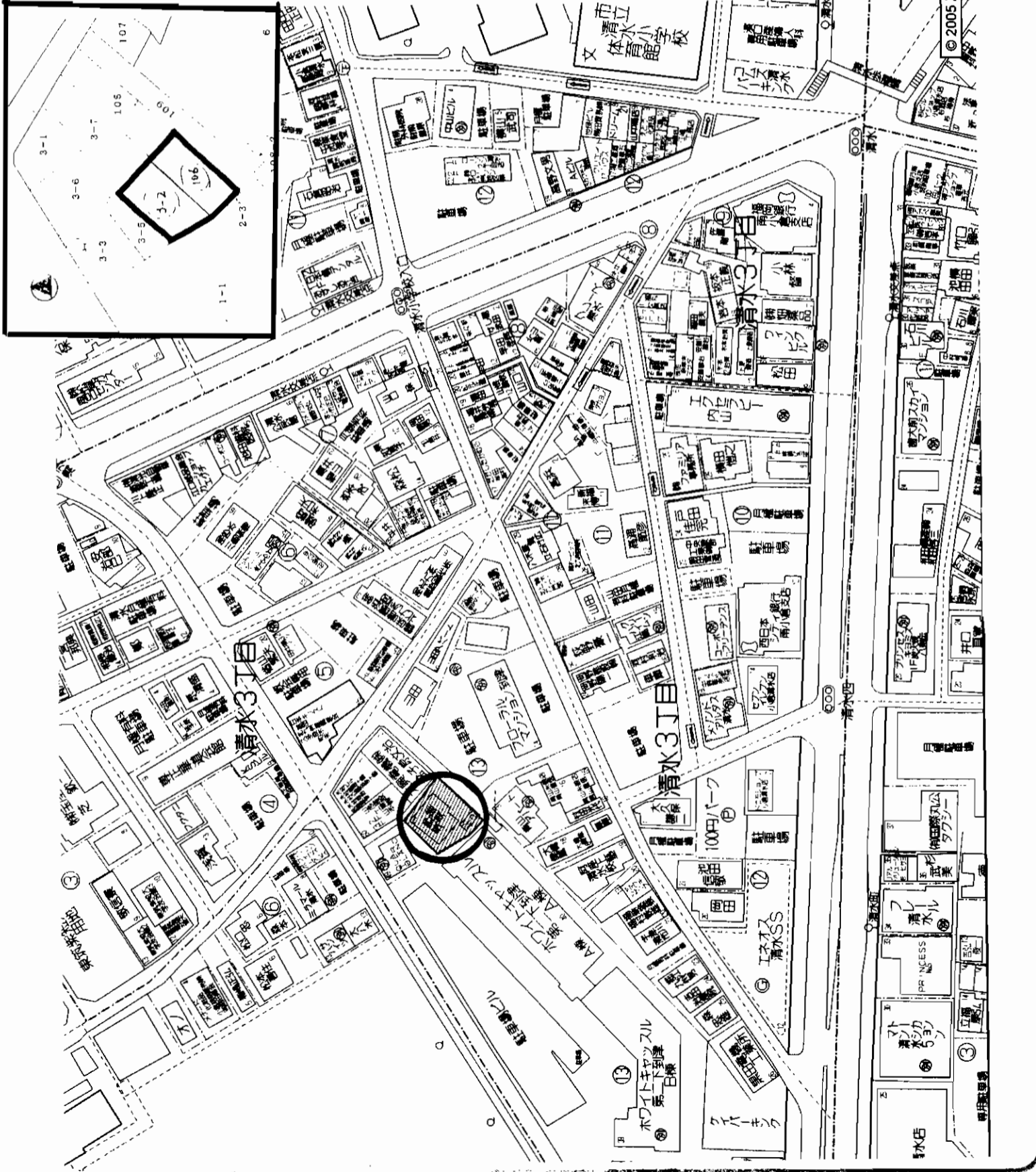

アットホーム・フアクトシート (不動産情報流通システム専用物件資料)

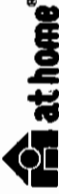

図面コード: 1248010

会員登録号 80901087 物件番号 76520286-5

宅建建物取引業 福岡県知事免許(2)第14101号

株式会社



ANGEL NETWORK GROUP

〒803-0835 北九州市小倉北区井堀3丁目16-3  
**8093 (562) 1168**  
**FAX093 (562) 1167**

客付会社様へ

- 手数 料: 分かれ
- 取引態様: 専任媒介
- 情報公開日: 17.12.13

福岡  
小倉北区  
清水



売地

# 小倉北区

堅町

■201.25m<sup>2</sup>

■60.87坪

## 堅町の希少物件!

字図

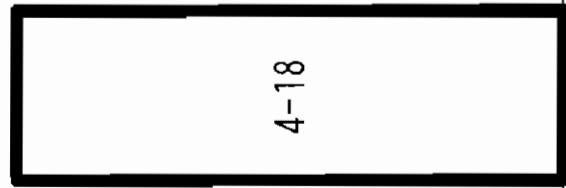

6m公道

☆JR駅・リバーウォーク・コンビニ  
 小中学校・市役所・区役所  
 勝山公園etc...  
 『なにかと便利な立地です!』  
 ☆公道・南側6mに間口7m接す!

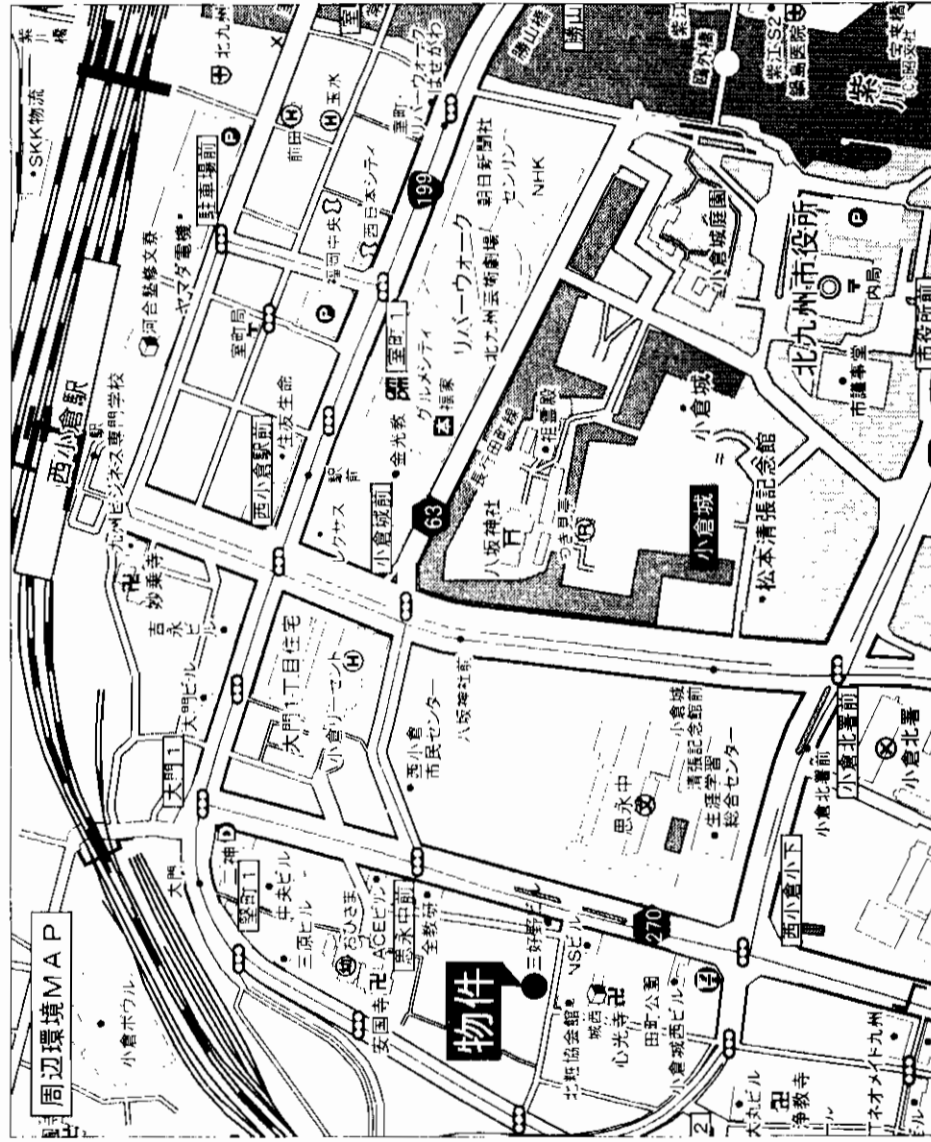

物件種目	最優良地
最優良地	住宅
最善駅	JR西小倉駅
土地面積	公簿201.25m <sup>2</sup> (60.87坪)
価格	2,740万円
積	3.3m <sup>2</sup> 坪
積	45万円

物件所在地	北九州市小倉北区堅町一丁目103番 (一丁目4-18)	
交通	西鉄バス大門停 徒歩約4分	
土地権利	所有権	比目
都市計画	市街化区域	用途地域
建ぺい率	80%	容積率
法の法令上の制限	準防火地域	
地勢	傾斜	
引渡条件	解体更地渡し	
環境	清潔	引渡日
接道状況	南側6m公道・間口7m	
設備	備	
備考	堅町の希少物件	
会員番号	80901351	物件番号
		76520274-3

アットホーム・ファクトシート (不動産情報流通システム専用物件資料)

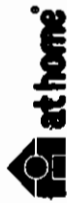

図面コード: 1251009 物件番号 76520274-3

福岡県知事免許(1)第15460号 (社)福岡県宅地建物取引業協会会員

**Astie (有)アスティーエステート** 8093(562)3321  
 FAX093(562)3320

北九州市小倉北区清水4丁目1-20

客付会社様へ

■手数料:分かれ

■取引態様:専任媒介

■情報公開日:17.12.12

福岡

小倉北区

堅町

# 地 売

## 住宅用地

### JR 下曽根駅

公簿	405.66㎡	ほかに私道面積	無
価格	2,257万円	3.3㎡ 単価	18.5万円

北九州市小倉南区沼緑町1丁目8-5

沼中学校下バス停 徒歩3分

物件種目	最適用途	最寄駅	土地面積	価格	物件所在地	交通			
所有権	市街化区域	70%	航空法	地目	宅地・原野	用途地域	第1種中高層住居専用地域	容積率	200%
土地権利	都市計画	70%	航空法	引渡条件	解体更地渡し	現況	上物有り	引渡日	相談
都市計画	用途地域	容積率	200%	接道状況	北側幅員6m公道に16m接道	備	西側幅員6m公道に17m接道(坂道)	備	建物使用可能(延面積約52坪)
建ぺい率	他の法令上の制限	航空法	地 勢	設	上下水道・九州電力	備		備	
他の法令上の制限	航空法		引渡条件	解体更地渡し		備		備	
地 勢			現況	上物有り		備		備	
引渡条件	解体更地渡し		接道状況	北側幅員6m公道に16m接道		備		備	
現況	上物有り		設	上下水道・九州電力		備		備	
接道状況	北側幅員6m公道に16m接道		備	建物使用可能(延面積約52坪)		備		備	
設	上下水道・九州電力		備			備		備	
備	建物使用可能(延面積約52坪)		備			備		備	
備			備			備		備	
会員番号	80900937	物件番号	76520255-8						

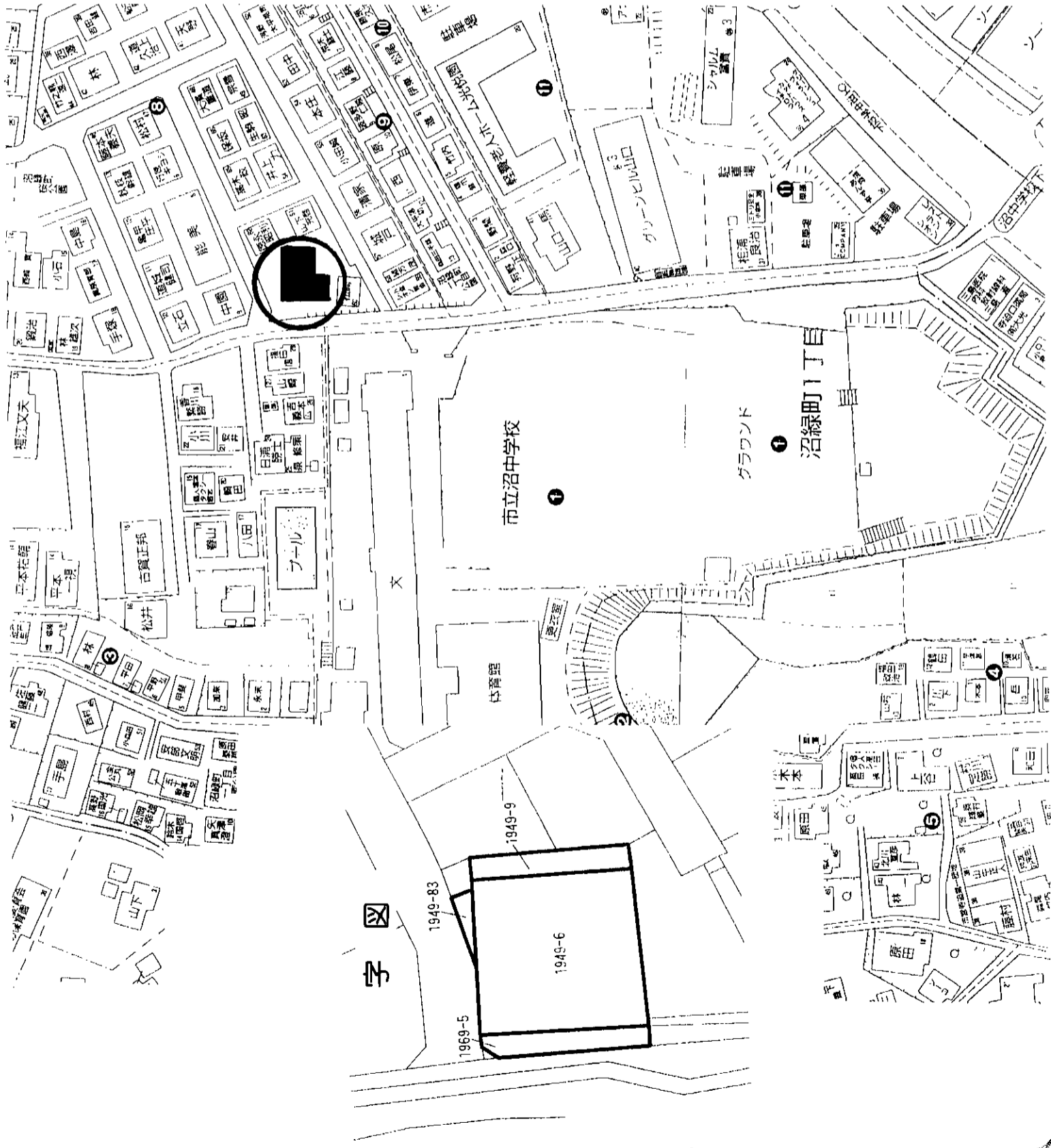

アットホーム・ファクトシート (不動産情報流通システム専用物件資料)

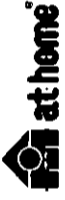

福岡県知事免許 (7) 第8089号 (社) 福岡県宅地建物取引業協会会員 北九州市小倉南区津田1丁目2-20  
**内田 木材**  
 TEL (093) 471-2672  
 FAX (093) 471-4249

客付会社様へ

値下げ再配布

- 手数料: 分かれ
- 取引態様: 媒介
- 情報公開日: 17.12.10

福岡 小倉南区 沼緑町

図面コード: 1224008 物件番号 76520255-8

# 売地 門司区春日町

☆解体更地渡し☆

○九州自動車道・都高速  
インター付近で  
交通便利!!

西鉄バス  
「春日町1丁目」駅徒歩約2分

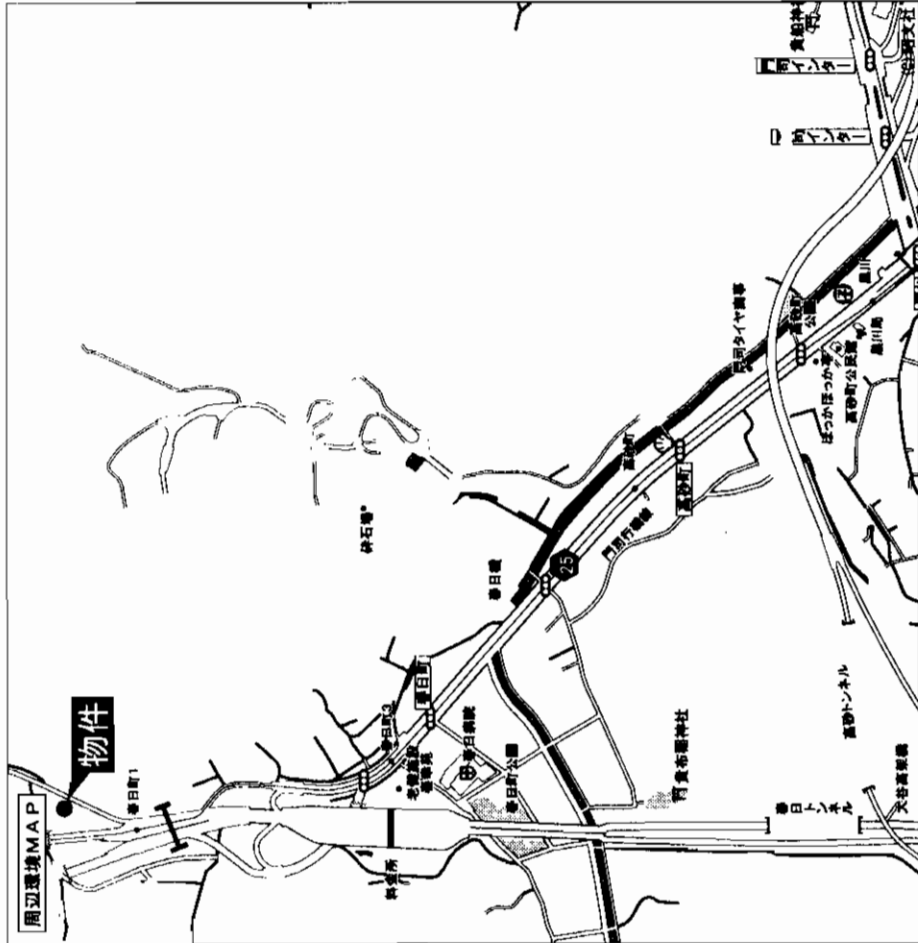
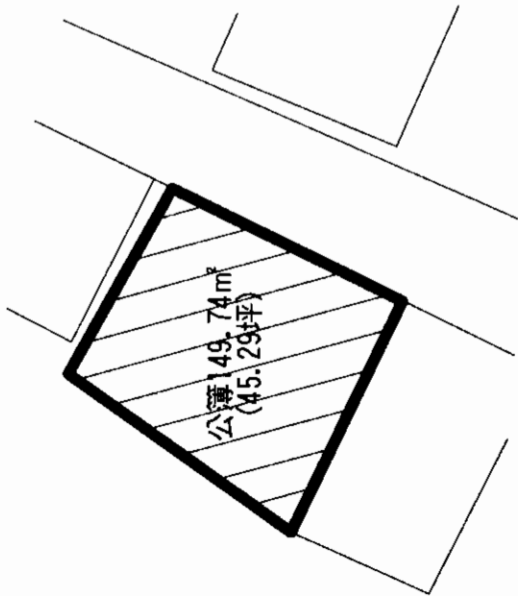

物件種目	地		
最適用途	住宅		
最寄駅	JR門司港駅		
土地面積	公簿149.74㎡ (45.29坪)	ほかに私道面積	
価格	800万円 (消費税込)	3.3㎡ 単価	17.66万円

物件所在地	北九州市門司区春日町914-4他1筆		
交通	西鉄バス春日町1丁目停 徒歩約2分		
土地権利	所有権	地目	宅地、畑
都市計画	市街化区域	用途地域	第1種住居地域
建ぺい率	60%	容積率	200%
他の法令上の制限			
地勢			
引渡条件	建解体更地渡し 実測売買、地積更正なし		
現況	一部古家付	引渡日	相談
接道状況 (角地・衝口)	東南側6m (公道) 間口18m		
設備	公共上下水道 プロパン、九州電力		
備考	土地2筆のうち1筆(913-4)は地目が畑となっているが現況は宅地である建物撤去後、実測します(実測売買) 予想面積約70~75坪、実測精算有り		
会員番号	80900434	物件番号	76520204-1

アットホーム・ファクトシート (不動産情報流通システム専用物件資料)



福岡県知事免許(10)第3286号 (社)福岡県宅地建物取引業協会会員

鍋島不動産株式会社

北九州市門司区港町2番23号

☎093(321)8306  
FAX093(321)4370

客付会社様へ

- 手数料:分かれ
- 取引態様:媒介
- 情報公開日:17.12.12

図面コード:1239306 物件番号76520204-1

物件種目  
福岡  
門司区  
春日町

# 売家

## 八幡西区

### 千代ヶ崎

西鉄バス 大浦一丁目バス停 徒歩3分

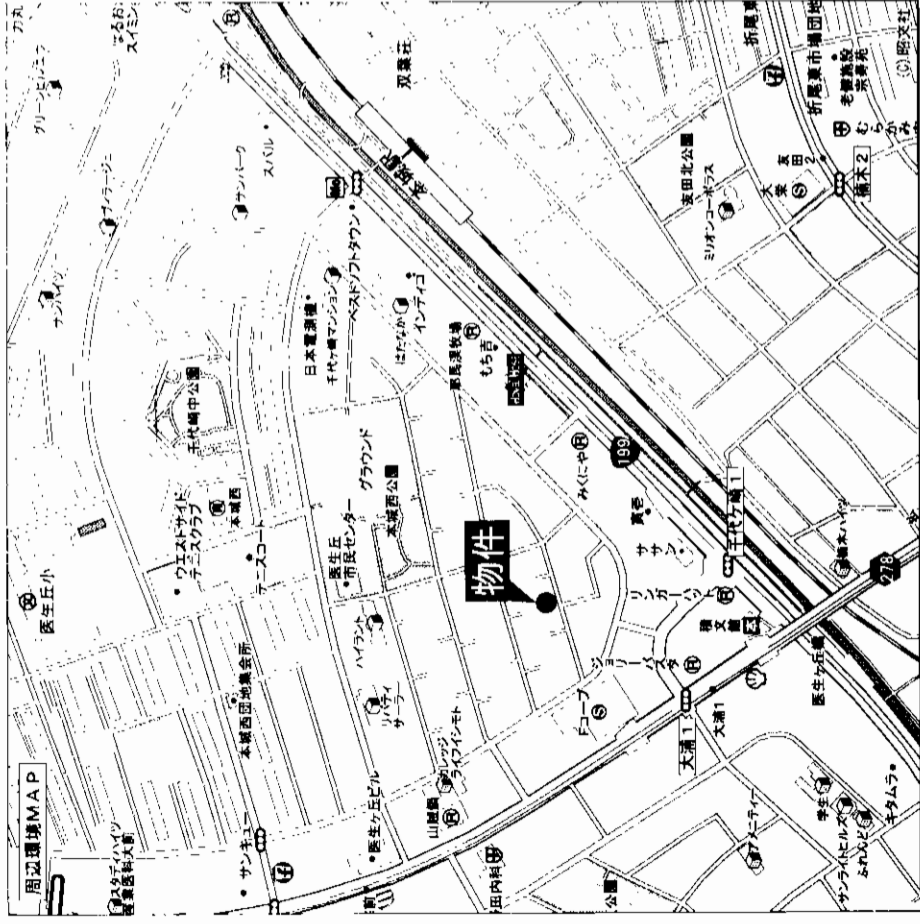
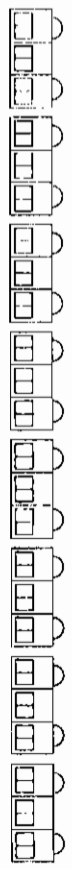

# ☆全室ペアガラス☆

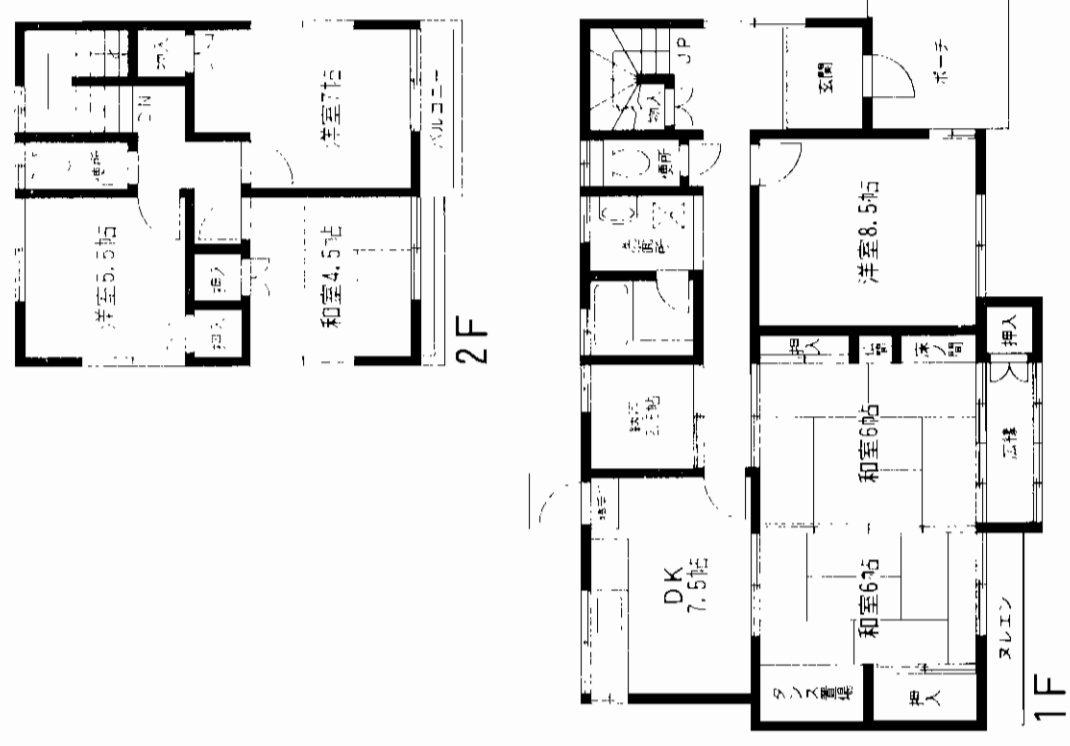

※現地案内を希望されるお客様は、2日前までにご一報下さい。

# 売家

JR本城駅  
6DK+S  
1,998万円

所在地	北九州市八幡西区千代ヶ崎一丁目7番3号	
交通	JR本城駅 徒歩約6分	
土地面積	西鉄バス「大浦一丁目」バス停 徒歩3分	無
建築	216.01㎡ (65.34坪)	ほか延面積 私道面積
構造・規模	軽量鉄骨造スレート葺2階建	
面積	130.01㎡ (39.32坪)	
間取内訳	左図参照	
土地権利	所有権	地目 宅地
都市計画	市街化区域	用途地域 第1種中高層住居専用地域
建ぺい率	60%	容積率 200%
他の法令上の制限	千代ヶ崎一丁目地区計画	
築年月	昭和59年3月	駐車場 造作可
現況	空	引渡日 即
建築確認番号		
接道状況 (奥行き)	南側幅約6m公道に約15m接する	
設備	公共上下水道・九州電力	
備考	駐車場造作可能です。閑静な住宅地です。 医生丘小学校・本城中学校校区 積水ハウスの建物です	
会員番号	80901206	物件番号 76520188-1

アットホーム・ファクトシート (不動産情報流通システム専用物件資料)



図面コード：1239305 物件番号76520188-1

福岡県知事免許 (7) 第7507号 (社) 福岡県宅地建物取引業協会会員 北九州市小倉北区砂津1丁目1-2  
**西鉄不動産株式会社** 仲介センター・小倉店 093 (521) 2978  
 FAX093 (521) 4141

客付会社様へ

- 手数料: 分かれ
- 取引態様: 媒介
- 情報公開日: 17.12.10

福岡  
八幡西区  
千代ヶ崎

# 売家

## 八幡西区



閑静な住宅街♪

5DK

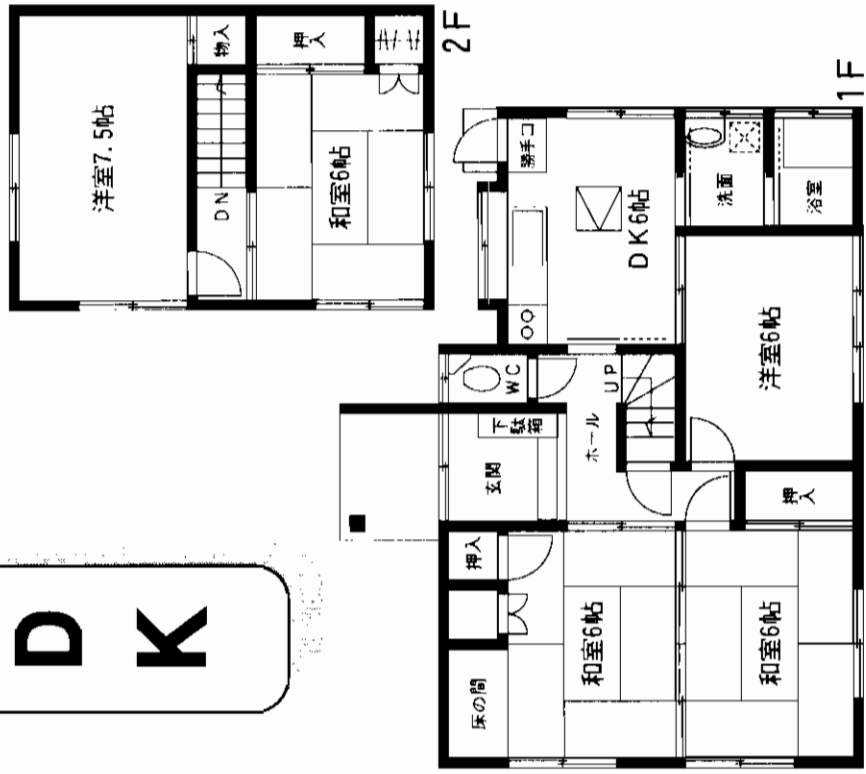
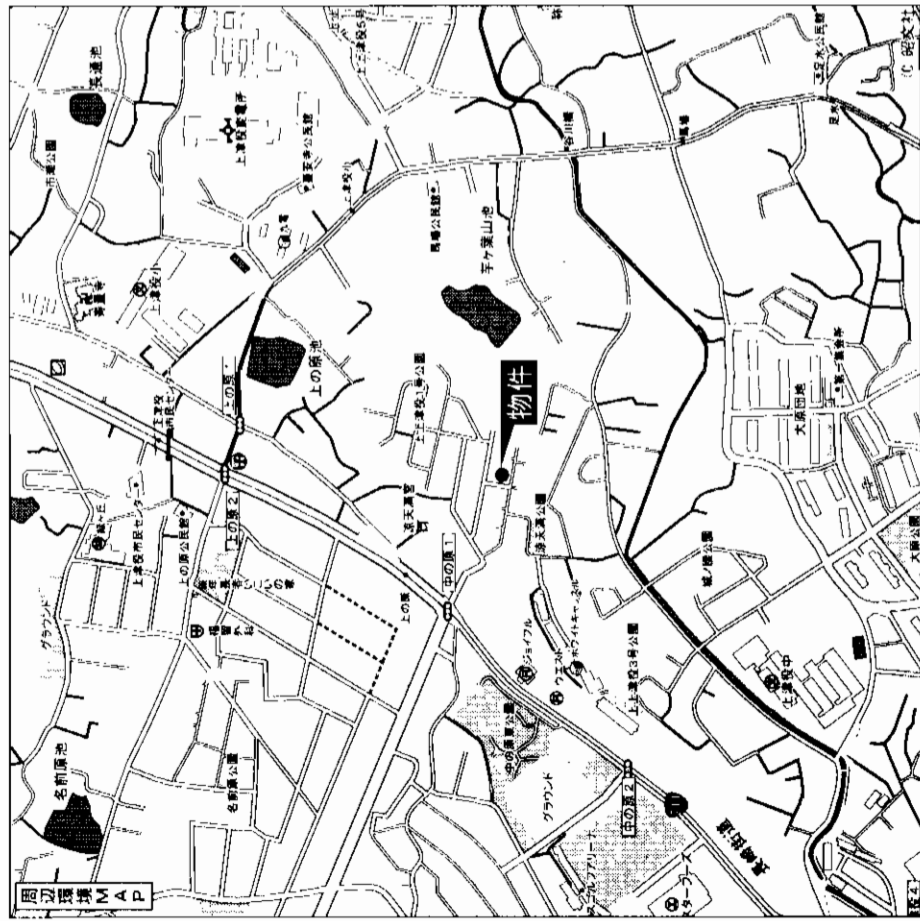

物件種目	売家	
最寄駅	筑豊電鉄 穴生駅	
駅取タイプ	5DK	
価格	750万円	
物件所在地	北九州市八幡西区上の原一丁目22-7 (地番951-11)	
交通	西鉄バス上の原停 徒歩約4分	
土地面積	116.64㎡	ほかに私道面積
建	木造2階建	
面積	延べ89.43㎡ 1F:60.45㎡・2F:28.98㎡	
間取内訳	DK6、和6・6・6、洋6・7.5	
土地権利	所有権	地目 宅地
都市計画	市街化区域	用途地域 第1種中高層住居専用地区
建ぺい率	60%	容積率 200%
他の法令上の制限		
築年月	昭和54年11月	駐車場 堀車庫(1台)
現況	居住中	引渡日 相談
建築確認番号		
接道状況(南・東・西)	公道(幅6.5m)に南10.5m接道	
設備	3カ所給湯(ソーラー又はガス切替可)	
備考	シャワー、都市ガス、上下水道	
会員番号	80901351	物件番号 76520275-7

アットホーム・ファクトシート (不動産情報流通システム専用物件資料)



図面コード: 1239309 物件番号 76520275-7

福岡県知事免許(1)第15460号 (社)福岡県宅地建物取引業協会会員

**Asica (有)アステイ-エステート** 8093(562)3321

北九州市小倉北区清水4丁目1-20

FAX093(562)3320

客付会社様へ

- 手数料: 分かれ
- 取引態様: 専任媒介
- 情報公開日: 17.12.12

福岡 八幡西区 上の原

# 売戸建

市営バス「小石営業所前」停徒歩1分

- ☆H17年6月 内・外リフォーム済!
- ☆サンリブ小石店徒歩7分
- ☆赤崎小学校徒歩5分

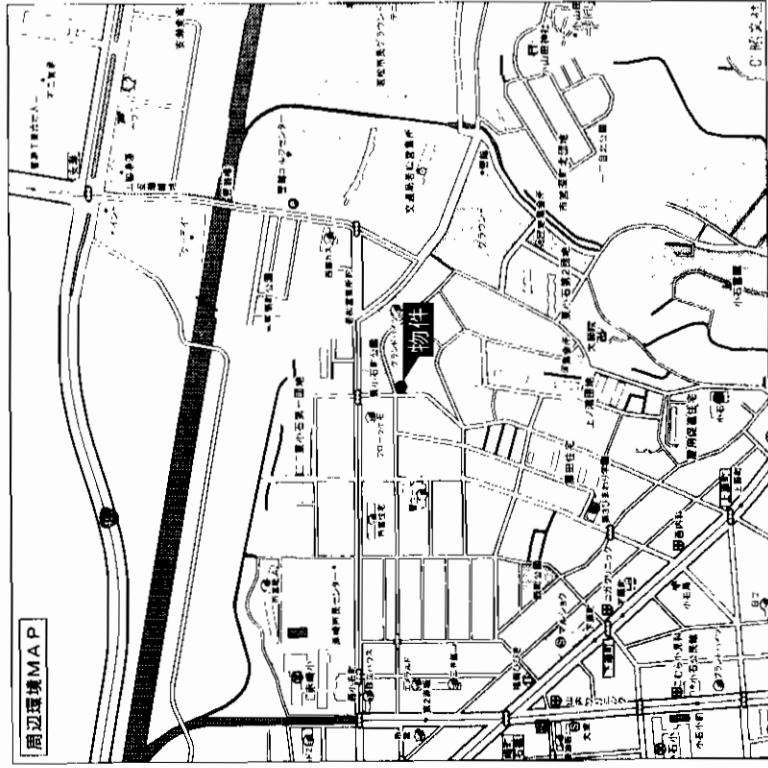

- 広々とした角地約144坪
- 駐車スペース2台分有
- 4LDKの明るい平家建

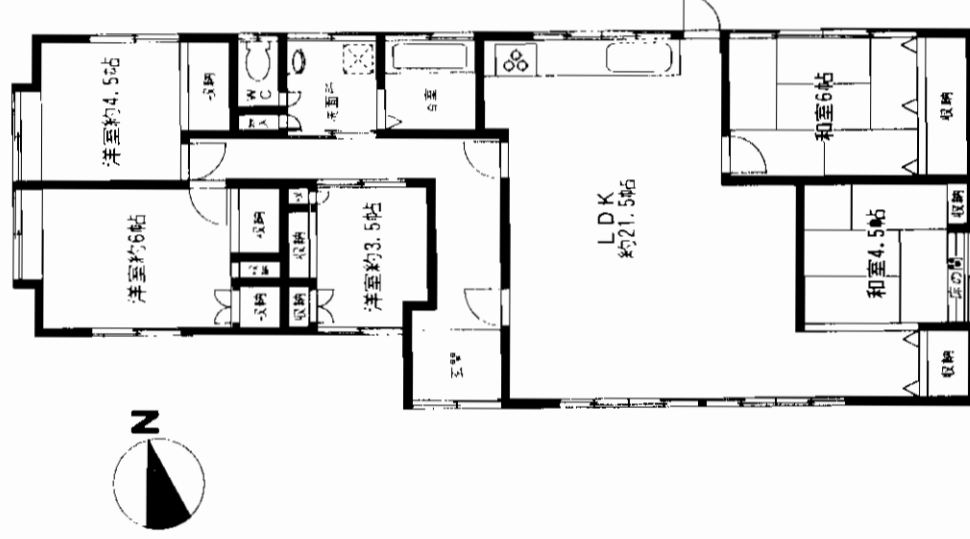

# 売戸建

JR若松駅  
4LDK  
2,280万円

物件種目	最寄駅		JR若松駅	
構造・規模	4LDK			
価格	2,280万円			
物件所在地	北九州市若松区東小石町8-20			
交通	市営バス小石営業所前停 徒歩1分			
土地面積	478.77㎡ (144.82坪)	ほか広私道面積		
建物	構造・規模	木造平家		
	面積	延べ 110.95㎡ (33.56坪)		
	間取内訳	間取図参照		
土地権利	所有権	地目	宅地	
都市計画	市街化区域	用途地域		
建ぺい率		容積率		
他の法令上の制限				
築年月	昭和40年4月	駐車場	有 (2台付)	
現況	空	引渡日	相談	
建築確認番号				
接道状況 (角地・開口)				
設 備				
備 考	平成17年度固定資産評価額 土地建物2,300万円			
会員番号	80901180	物件番号	76520265-2	

アットホーム・ファクトシート (不動産情報流通システム専用物件資料)



図面コード: 1113416 物件番号 76520265-2

福岡県知事免許(1)14563号 全日本不動産協会

北九州市小倉北区船場町7-20 アミューズビル3F

ASTRAL 株式会社アストラル

TEL 093-533-0157

FAX 093-533-0288

客付会社様へ  
大幅値下げ  
オーブンハウスOK  
広告転載可

■手数料: 3% + 6万円  
■取引態様: 売主  
■情報公開日: 17.12.10

福岡 若松区 東小石町

# 売戸建

市営バス「高須東一丁目」駅徒歩3分

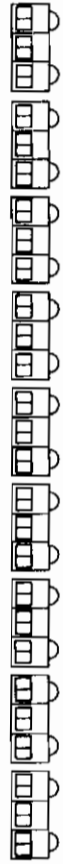

☆H16年1月全面改装済!  
☆サンリブ高須・銀行等  
徒歩7分の立地

高須小学校  
高須中学校 徒歩4分!

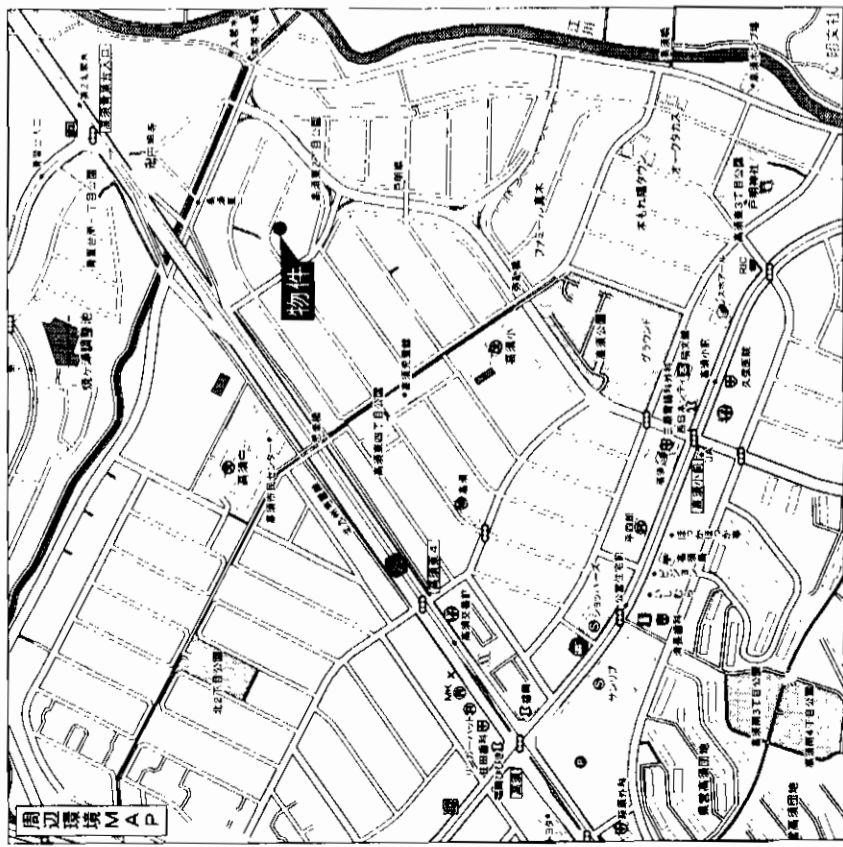

# 売戸建

JR 折尾駅

5 D K

1,980万円

北九州市若松区高須東一丁目6番8号

市営バス 高須東一丁目停 徒歩3分

公簿248.06㎡(75.03坪) ほぼに私道面積

構造・規模 木造瓦葺2階建

面積 114.31㎡(約34.57坪)

間取内訳 和6/6/6 洋8/7.5 DK8

土地権利 所有権 地目 宅地

都市計画 市街化区域 用途地域 第1種低層住居専用地域

建ぺい率 50% 容積率 80%

他の法令上の制限 高さ制限10m・外壁後退1m

築年月 昭和61年2月 駐車場 有

現況 空家 引渡日 即

建築確認番号

接道状況(角地・間口) 北東側 約6m(公道) 間口約10m

備 電気・上下水道・都市ガス

備考 市営バス・高須東一丁目6番8号 高須中学校徒歩4分

会員番号 80901180 物件番号 76520267-2

アットホーム・フラクトシート(不動産情報流通システム専用物件資料)

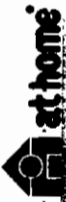

福岡県知事免許(1)14563号 全日本不動産協会  
株式会社アストラ



北九州市小倉北区船場町7-20 アミューズビル3F  
8093-533-0157  
FAX093-533-0288

担当:菊池

客付会社様へ  
値下再配布  
オープンハウス可

■手数料:3%+6万円  
■取引態様:売主  
■情報公開日:17.12.10

図面コード:1192924 物件番号76520267-2

福岡 若松区 高須東

# 小倉南区東貫

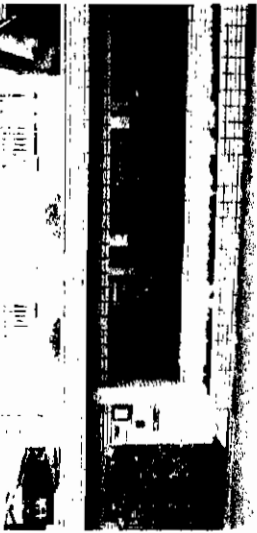

## 諸事便利な場所です

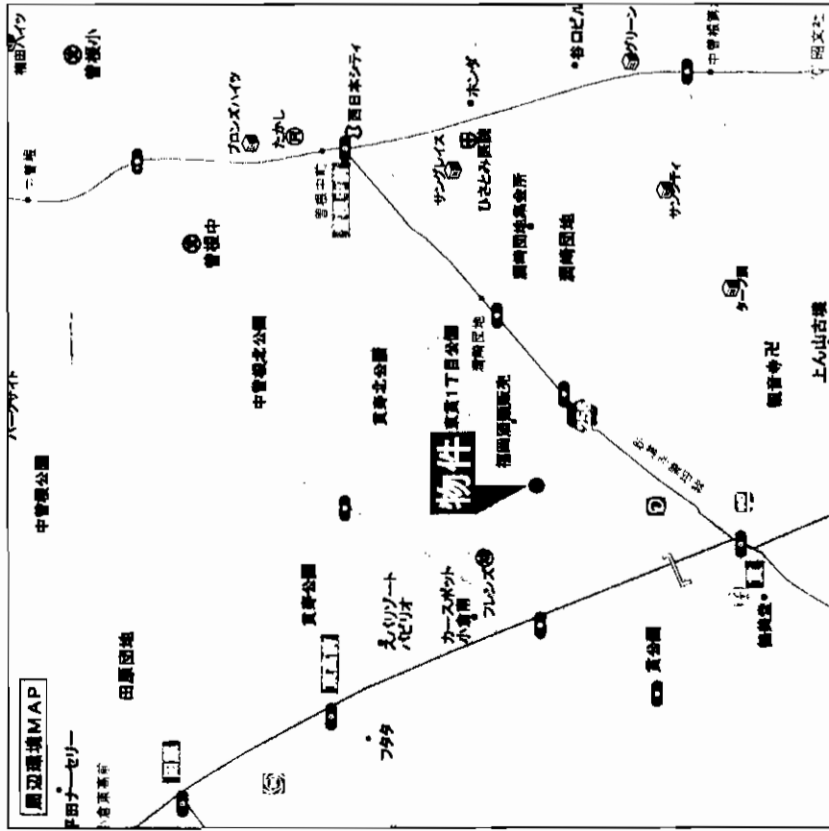

## 積水ハウスの家

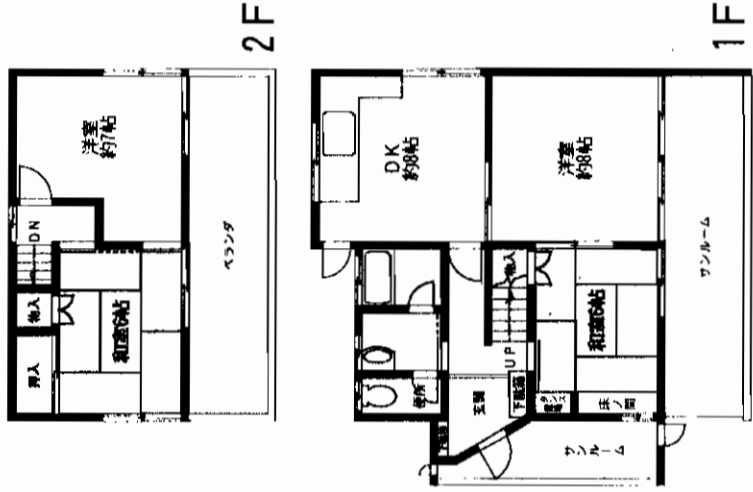

## 西鉄バス「下貫」バス停徒歩2分

※図面と現況が異なる場合は現況を優先させて頂きます

物件種目	<b>売戸建</b>		
最寄駅	JR 下曾根駅		
間取り	4DK		
価格	<b>3,200万円</b>		
物件所在地	北九州市小倉南区東貫1丁目15番29号(住居表示)		
交通	西鉄バス「下貫」バス停 徒歩2分		
土地面積	公簿 364.06㎡(約110.12坪)	ほかに 私道面積	公簿 104.99㎡(約31.73坪)
建物	構造・規模 軽量鉄骨造 瓦葺 2階建		
	面積	合計:公簿 113.23㎡(約34.25坪)	1F:80.51㎡ 2F:32.72㎡
土地権利	所有権		
都市計画	市街化区域	地目	宅地
建ぺい率	60%	用途地域	第1種中高層住居専用地域
他の法令上の制限	容積率 200%		
築年月	昭和48年3月	駐車場	有
現況	居住中	引渡日	相談
建築確認番号			
接道状況(専接・専口)	南東4.8m私道25m接道		
設備	子供の遊び場		
備考	地勢:平坦		
会員番号	80900291	物件番号	76520043-1

アットホーム・ファクトシート (不動産情報流通システム専用物件資料)

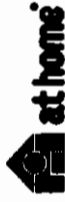

図面コード: 1179324

物件番号: 76520043-1

福岡県知事免許(4)第11176号 北九州支部 宅建協会会員

**(有)柳川商事**

〒802-0018 北九州市小倉北区中津口1丁目10-43  
**8093(522) 5911 (代)**  
 FAX093(522) 5912 担当:柳川

客付会社様へ

- 手数料:分かれ
- 取引態様:媒介
- 情報公開日:17.12.12

福岡  
小倉南区  
東貫



# 売家

## 門司区 矢筈町

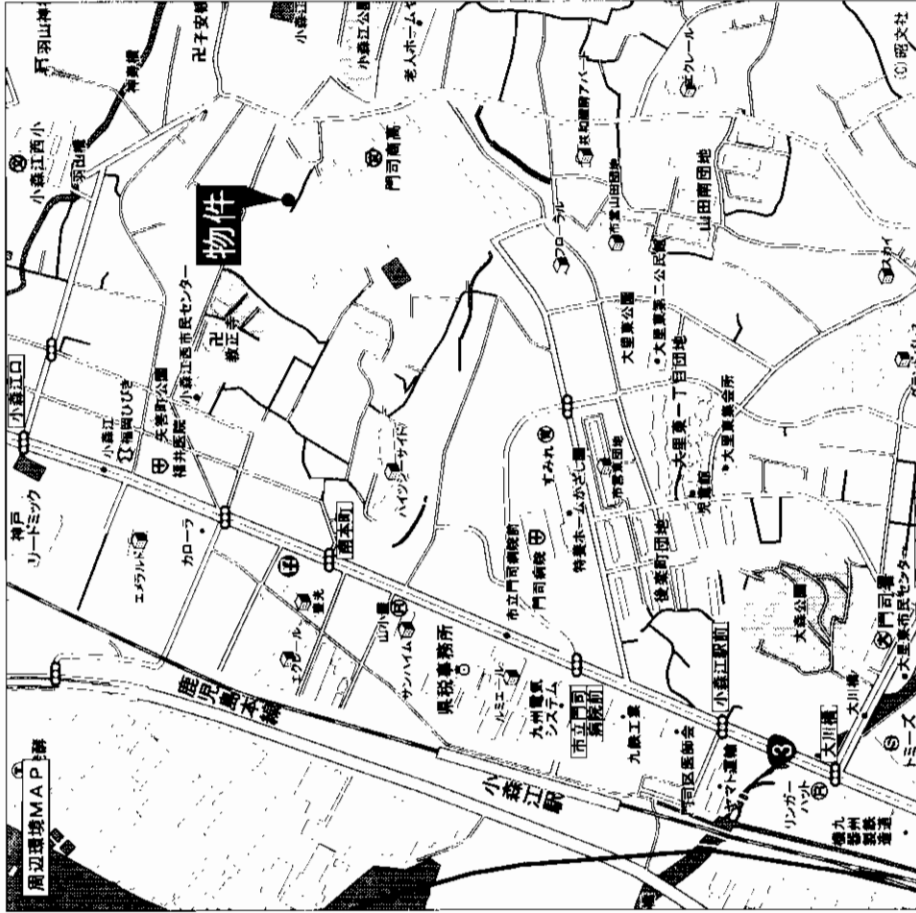
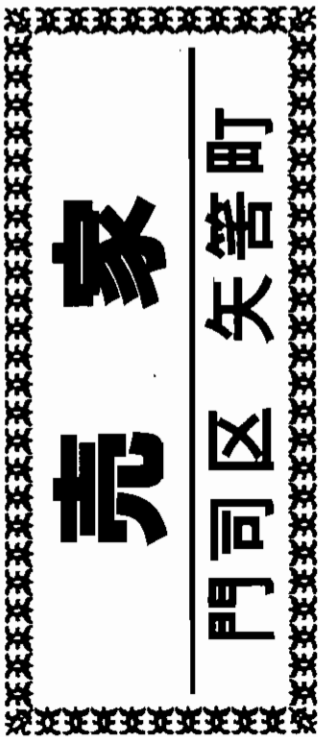

西鉄バス 小森江停徒歩6分

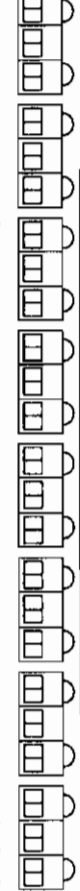

●交通便利!!  
●生活便利!!

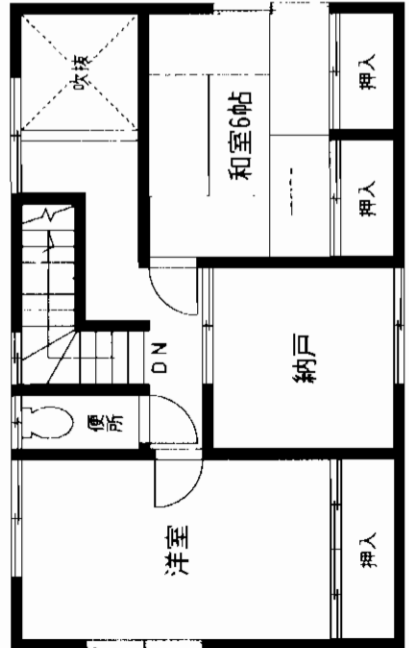

2F

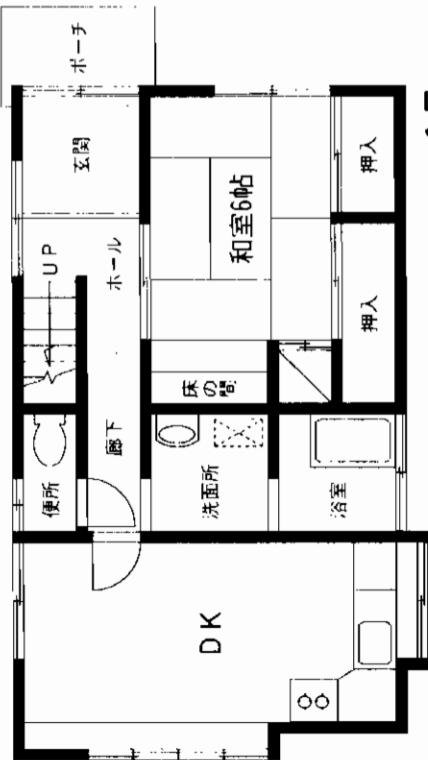

1F

アットホーム・ファクトシート (不動産情報流通システム専用物件資料)

福岡県知事免許(5)第10488号 (社)全日本不動産協会会員

(有)ロイヤルホーム

北九州市小倉北区砂津2丁目6-16

# 売家

## 門司駅

### 3DK+納戸

### 780万円

物件種目	門司駅		
最寄駅	門司駅		
築年タイプ	3DK+納戸		
価格	780万円		
物件所在地	北九州市門司区矢筈町10-28		
交通	小森江バス停 徒歩6分		
土地面積	110.10㎡	住かに私道面積	有
構造・規模	木造2階建		
面積	延べ96.60㎡ (29.22坪) 1F 50.23㎡ 2F 46.37㎡		
間取内訳			
土地権利	所有権	地目	宅地
都市計画	市街化区域	用途地域	第1種中高層住居専用地区
建ぺい率	60%	容積率	200%
化の法令上の制限			
築年月	平成3年7月	駐車場	
現況	空	引渡日	即
建替確認番号	約3mの42条2項道路		
接道状況 (角地・壁口)			
設備			
備考			
会員番号	80900560	物件番号	76520273-1

図面コード: 1239309 物件番号 76520273-1

客付会社様へ

- 手数料: 分かれ
- 取引態様: 媒介
- 情報公開日: 17.12.12

福岡 門司区 矢筈町

# 売戸建 鞍手町大字中山

## ☆角地・平坦地にある土地101坪!!

### ☆屋根・室内H17年4月 リフォーム済!!

### 西鉄バス 鞍手局停徒歩6分

物件種目	<b>売戸建</b>	
最寄駅	西鉄バス鞍手局停	
間取タイプ	6DK	
価格	<b>1,348万円</b>	
物件所在地	鞍手郡鞍手町大字中山3924-140	
交通	西鉄バス鞍手局停 徒歩6分	
土地面積	336.55m <sup>2</sup>	ほかに私道面積
建物の構造・規模	木造瓦葺2階建	
面積	124.4m <sup>2</sup> (37.63坪)	
間取内訳	間取り図参照	
土地権利	所有権	地目
都市計画	非線引区域	用途地域
建ぺい率	60%	容積率
他の法令上の制限	高さ制限10m	容積率
築年月	昭和61年3月	駐車場
現況	空	引渡日
建築確認番号		
接道状況 (角地・開口)		
設備		
備考	剣北小学校徒歩5分・鞍手北中学校徒歩2分	
会員番号	80901207	物件番号
		76520270-1

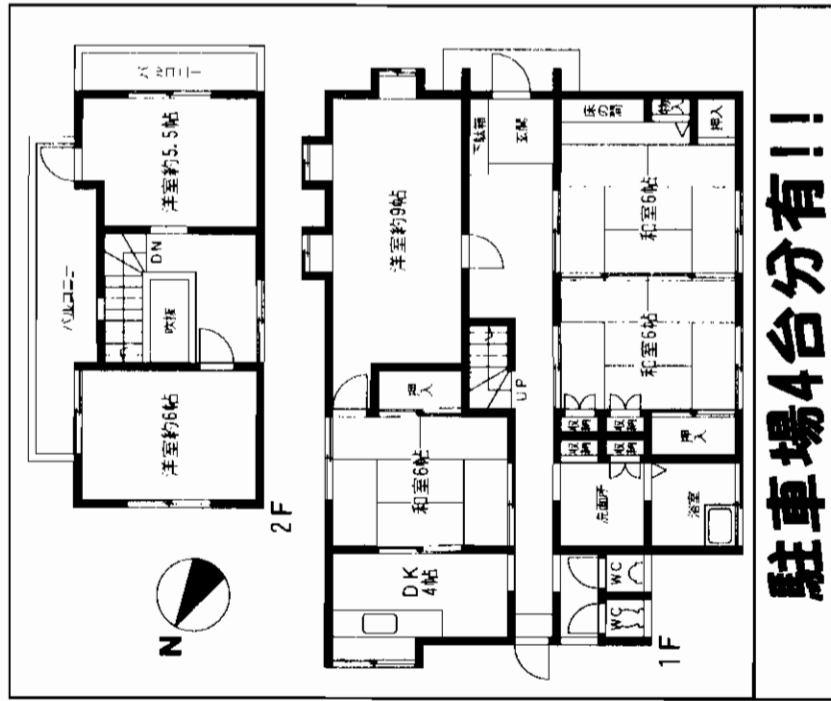

**駐車場4台有!!**

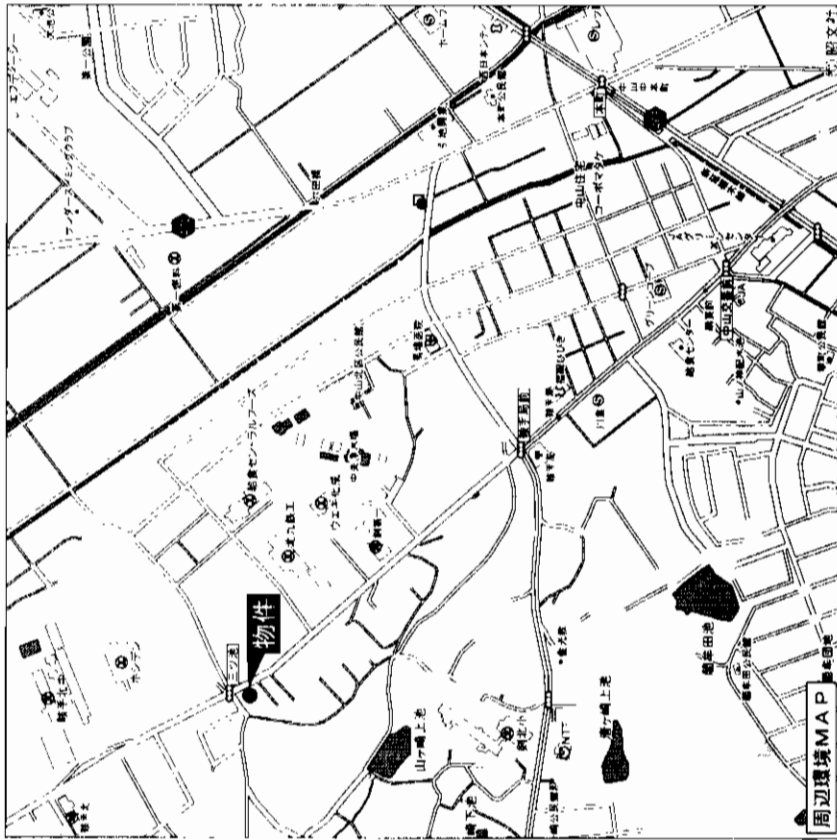

アットホーム・ファクトシート (不動産情報流通システム専用物件資料)

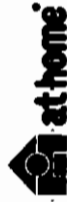

福岡県知事免許(1)第14662号

**(有)メデアホーム**

福岡県北九州市門司区下二十町8-3  
**2093(382)5700**  
 FAX093(382)5701

客付会社様へ

- 手数料:3%+6万円
- 取引態様:代理
- 情報公開日:17.12.12

図面コード: 1239309 物件番号 76520270-1

福岡  
**鞍手郡**  
 鞍手町

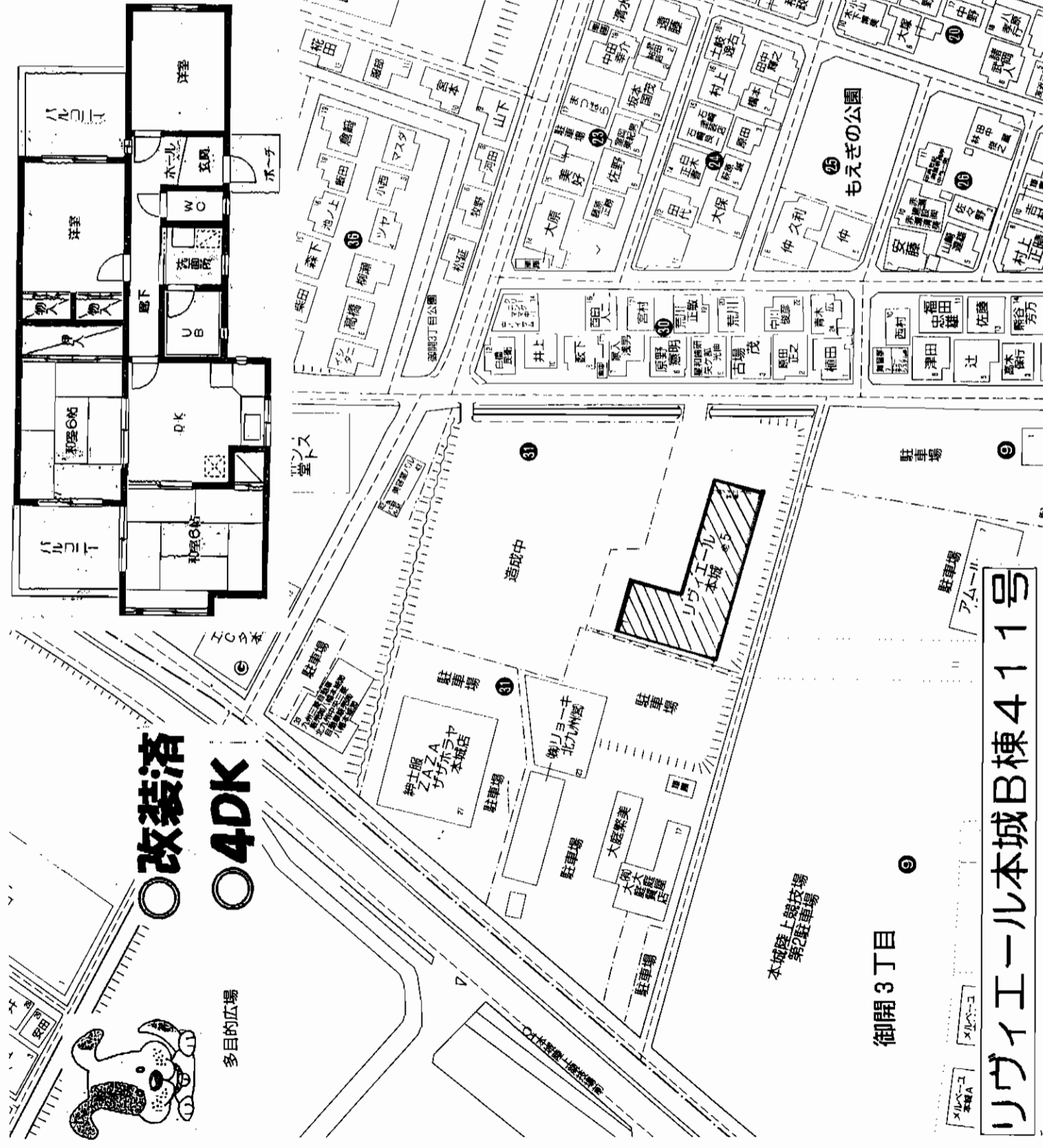

○改装済  
○4DK

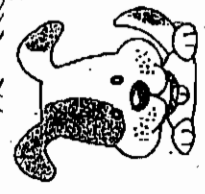

多目的広場

物件種目	マンション		
最寄駅	市営バス御開停		
間取タイプ	4DK		
価格	630万円		
物件所在地	北九州市八幡西区御開3丁目31-1		
交通	市営バス御開停 徒歩3分		
建物	構造・規模	RC造5階建4階部分	用途地域
	専有面積 (使用部分面積)	61.98㎡	バルコニー 面積
	間取内訳	左図参照	
土地権利	所有権	築年月	昭和59年2月
管理形態	自主管理	管理費	12,130円/月
管理費	空	現況	空
駐車場	空	引渡日	即
本体設備			
各戸設備			
備考			
会員番号	80900114	物件番号	76520271-8

アットホーム・ファクトシート (不動産情報流通システム専用物件資料)



図面コード：1224009 物件番号76520271-8

福岡県知事免許(7)第7552号 福岡県宅地建物取引業協会会員

山王商事  
株式会社

北九州市八幡東区宮の町2丁目9番2号  
☎093(651)0808  
FAX093(651)5100

客付会社様へ

■手数料:3%+6万円  
■取引態様:売主  
■情報公開日:17.12.12  
福岡 八幡西区 御開

**売マンション**  
コーポランド折尾東口

★日当り良好!  
★諸事便利!  
★則松小・則松中学校区

**3LDK**

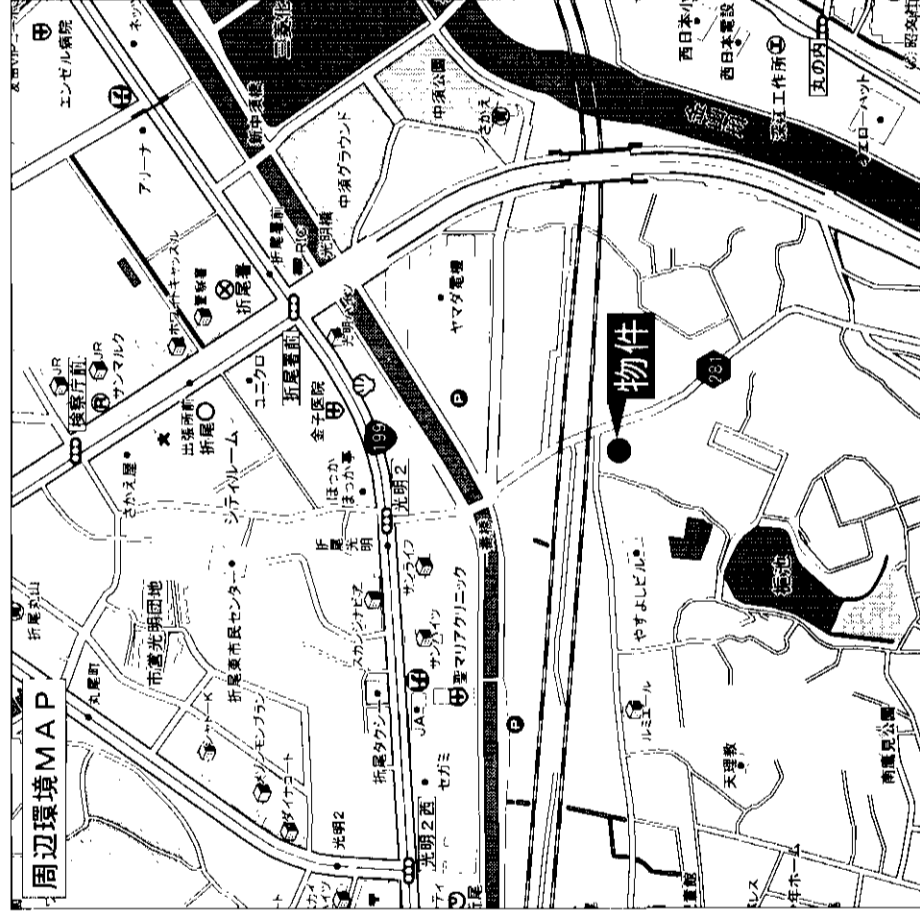
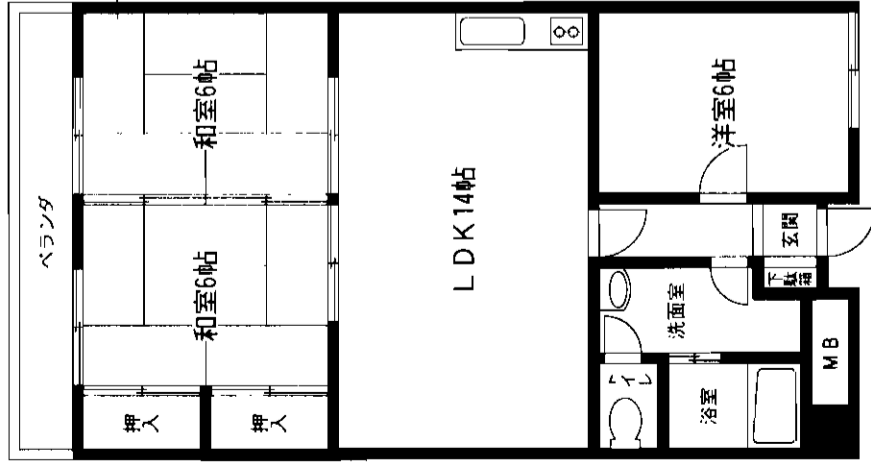

物件種目	マンション
最寄駅	JR折尾駅
間取タイプ	3LDK
価格	750万円(消費税込)

物件所在地	北九州市八幡西区東折尾町4-1-403号	
交通	西鉄バス光明バス停 徒歩約3分	
交通	JR折尾駅 徒歩約11分	
建物	構造 規模	鉄筋コンクリート造7階建4階部分
建物	専有面積 (使用部分面積)	60.56㎡(18.31坪) ハルコニー面
建物	間取内訳	間取参照
土地権利	所有権	用途地域 第一種住居地域
築年月	平成元年3月	総戸数 27戸
管理形態	全部委託管理	施工会社 岡部産業株
管理費	4,220円/月	積立金 4,430円/月
現況	居住中	引渡日 相談
駐車場	近隣有 8,400円	
本体設備	エレベーター	
各戸設備	給湯・シャワー・バルコニー	
備考	則松小学校・則松中学校区	
会員番号	80901087	物件番号 76520285-3

アットホーム・ファクトシート (不動産情報流通システム専用物件資料)



株式会社 宅地建物取引業 福岡県知事免許(2)第14101号



**ANGEL**  
ANGEL NETWORK GROUP

〒803-0835 北九州市小倉北区井堀3丁目16-3  
☎093(562)1168  
FAX093(562)1167

客付会社様へ

- 手数料:分かれ
- 取引態様:媒介
- 情報公開日:17.12.13

図面コード:1292910

物件番号76520285-3

福岡  
八幡西区  
東折尾町

# サンライフ鳴水

八幡西区東鳴水

バルコニー南  
西向き角部屋  
美室・LDK14帖

西鉄バス 東鳴水3丁目バス停徒歩3分

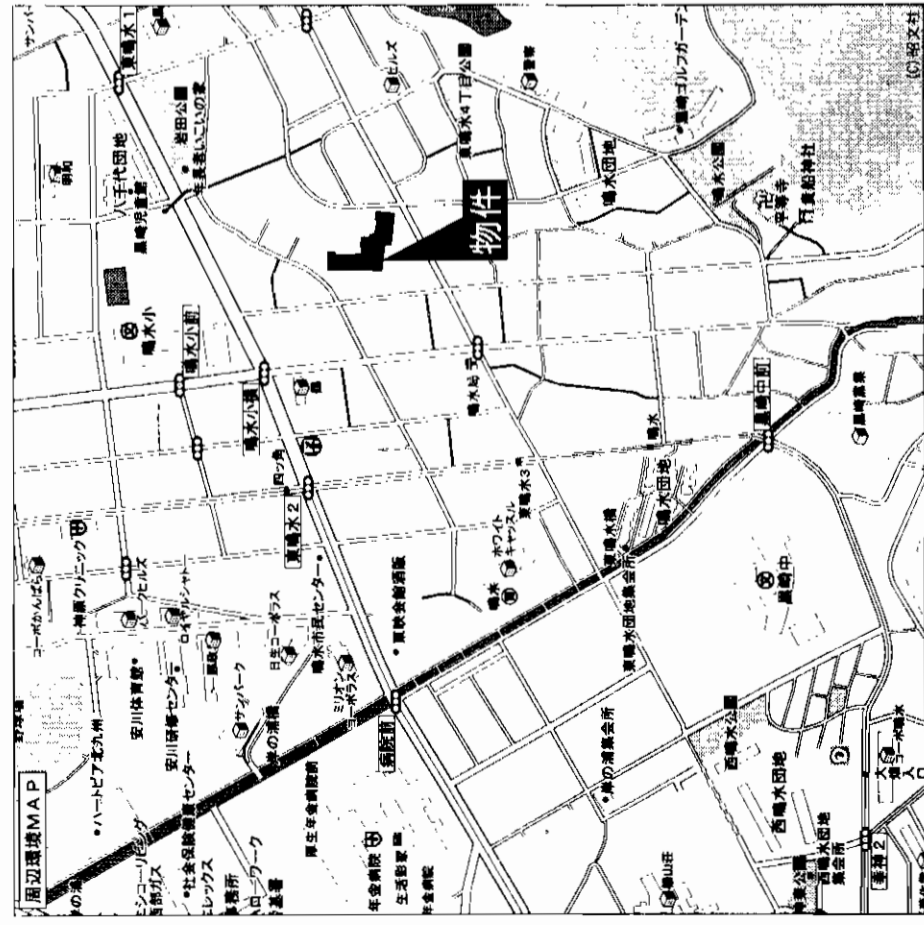
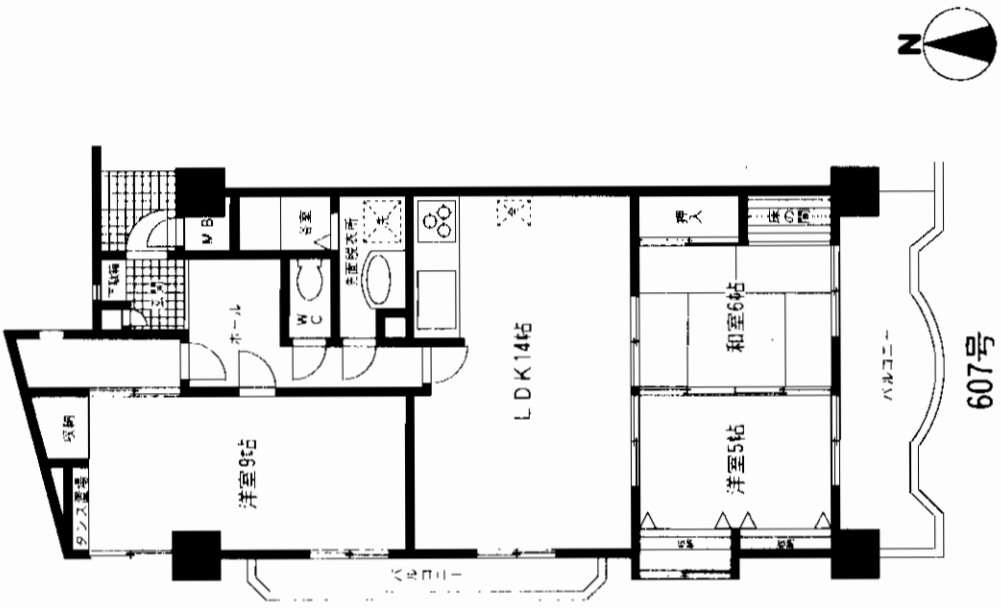
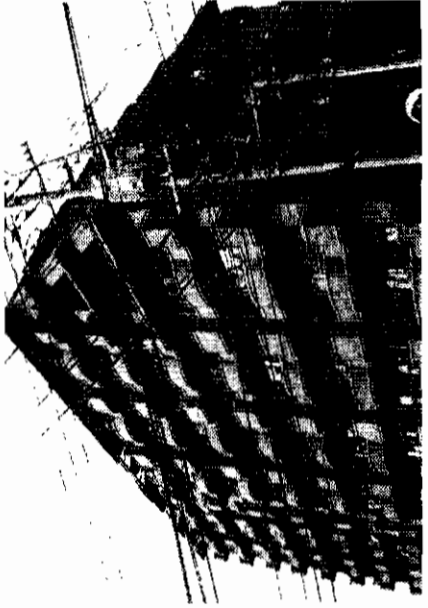

物件種目	マンション
名称	サンライフ鳴水
最寄駅	JR黒崎駅
築年	3LDK
価格	1,120万円

物件所在地	北九州市八幡西区東鳴水1丁目8-18-607号	
交通	西鉄バス東鳴水3丁目バス停 徒歩3分	
建物	構造・規模	SRC造II階建6階部分
	専有面積 (使用部分面積)	85.51m <sup>2</sup> バルコニー 14.67m <sup>2</sup>
間取内訳	和6・洋9・洋5・LDK14帖	
二地権利	所有権	用途地域 第1種中高層住居専用地域
築年月	平成3年4月	総戸数 104戸
管理形態	ニッセンコーポサービス株	施工会社 前田建設工業株
管理費	5,130円/月	修繕立金 3,420円/月
現況	入居中	引渡日 相談
駐車場	近隣 8,400円/月 有	
本体設備	E.V・オートロック	
各戸設備	給湯・シャワー・バルコニー	
備考	新築購入の為売却 鳴水小・黒崎中学校区 平成17年度公課金 108,200円	
会員番号	80900195	物件番号 76520292-1

アットホーム・ファクトシート (不動産情報流通システム専用物件資料)

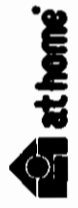

国土交通大臣免許(2)第5810号 (社)福岡県宅地建物取引業協会会員  
**株式会社 なかやま 不動産事業部**  
 北九州市小倉北区上到津2-3-9 定休日:水曜日

担当:久井  
**☎093(581)5565**  
**FAX093(581)7502**

客付会社様へ

- 手数料:分かれ
- 取引態様:媒介
- 情報公開日:17.12.13

図面コード:1239310 物件番号76520292-1

福岡  
 八幡西区  
 東鳴水

# サンライフ鳴水

八幡西区東鳴水

南向きバルコニー  
専用庭 39.68㎡

西鉄バス 東鳴水3丁目バス停徒歩3分

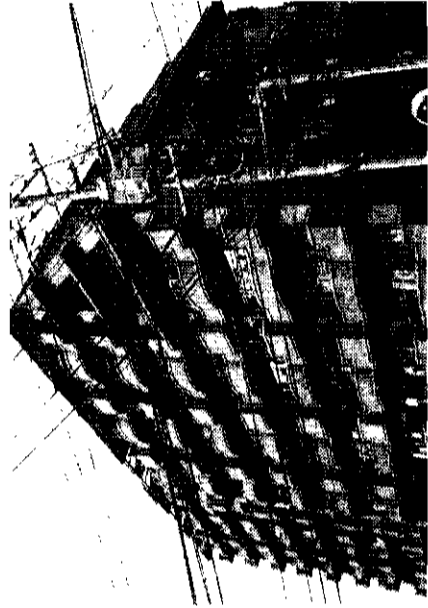

物件種目	マンション
最寄駅	JR黒崎駅
間取タイプ	1LDK+納戸
価格	890万円

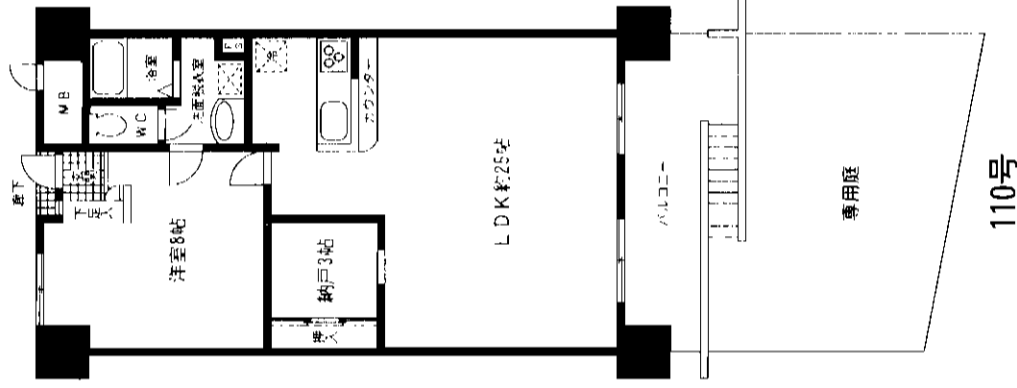
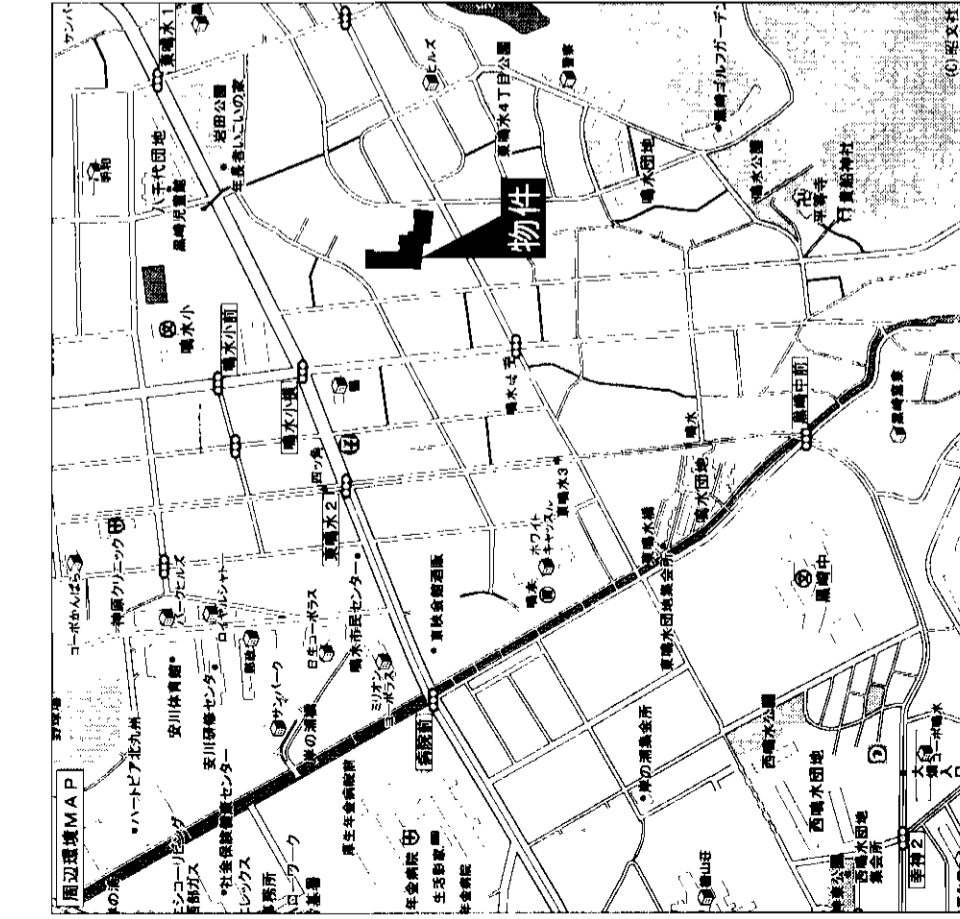

物件所在地	北九州市八幡西区東鳴水1丁目8-18-110号	
交通	西鉄バス東鳴水3丁目バス停 徒歩3分	
建物	構造・規模	SRC造II階建1階部分
	専有面積 (使用部分面積)	71.04㎡ バルコニー面積 11.52㎡
間取内訳	洋8・LDK25帖・納戸3帖	
土地権利	所有権	用途地域 第一種中高層住居専用地域
築年月	平成3年4月	総戸数 104戸
管理形態	ニッセイホームサービス株	施工会社 前田建設工業株
管理費	4,270円/月	積立金 2,840円/月
現況	入居中	引渡日 相談
駐車場	近隣 8,400円 有	
本体設備	EV・オートロック	
各戸設備	給湯・シャワー・バルコニー・専用庭	
備考	新築購入の為売却 鳴水小・黒崎中学校区 平成17年度公課金 90,200円	
会員番号	80900195	物件番号 76520291-1

アットホーム・フレクトシート (不動産情報流通システム専用物件資料)

国土交通大臣免許(第5810号) (社)福岡県宅地建物取引業協会会員

株式会社 **なやかやしき** 不動産事業部

北九州市小倉北区上到津2-3-9 定休日:水曜日



☎093(581)5565  
FAX093(581)7502

担当:久井

図面コード: 1239310

物件番号 76520291-1

客付会社様へ

■手数料:分かれ

■取引態様:媒介

■情報公開日:17.12.13

価格等相談可

福岡

八幡西区

東鳴水



空室ですのて、いつでもご案内できます！

- ◎キッチン新品
- ◎照明器具付
- ◎美室



3DK

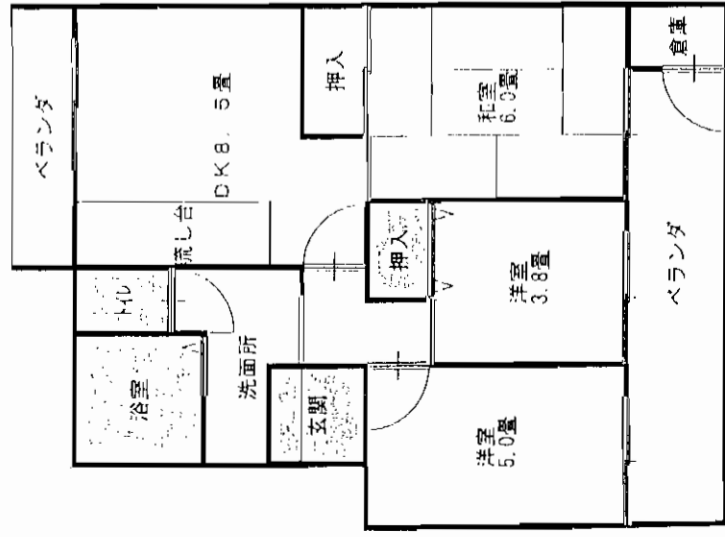

# 全面改装済

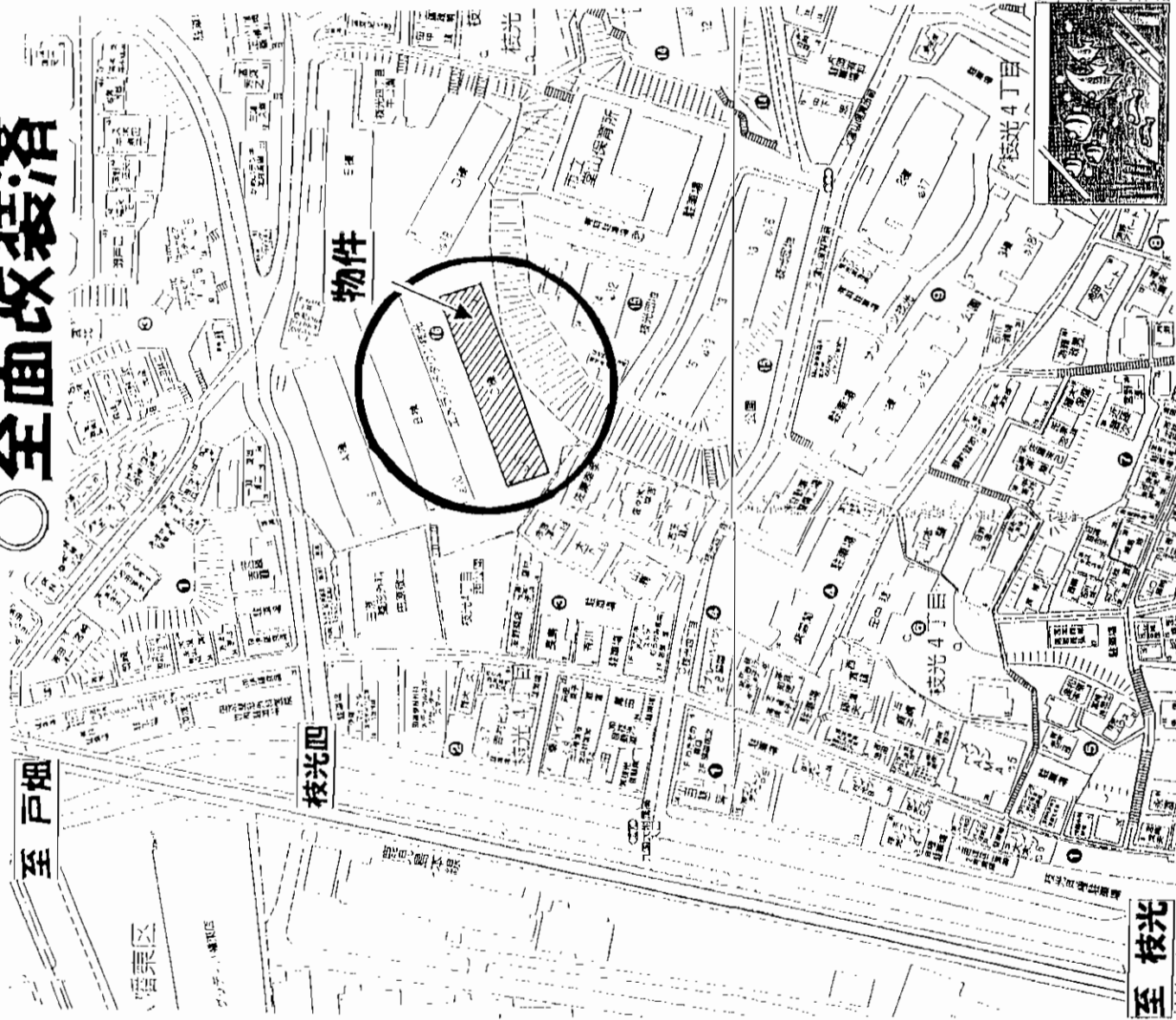

物件種目	マンション	
エメラルドタウン枝光C棟507号		
最寄駅	JR枝光駅	
間取タイプ	3DK	
価格	550万円	
物件所在地	北九州市八幡東区枝光4丁目16-13-507号	
交通	西鉄バス荒手バス停 徒歩4分	
建物	RC造陸屋根5階建5階部分	
構造・規模	RC造陸屋根5階建5階部分	
専有面積 (使用部分面積)	49.28㎡	バルコニー 面積
間取内訳	左図参照	
土地権利	所有権	用途地域
築年月	昭和60年4月	総戸数
管理形態	委託管理	施工会社
管理費	7,100円/月	修繕積立金
現況	空	引渡日
駐車場	空	即
本体設備		
各戸設備		
備考		
会員番号	80900114	物件番号
		76520252-4

アットホーム・ファクトシート (不動産情報流通システム専用物件資料)

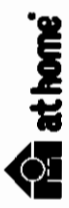

物件番号 76520252-4

福岡県知事免許(7)第7552号 福岡県宅地建物取引業協会会員 北九州市八幡東区宮の町2丁目9番2号

## 山王商事 株式会社

093(651)0808  
FAX093(651)5100

客付会社様へ

- 手数料:3%+6万
- 取引態様:売主
- 情報公開日:17.12.10

福岡 八幡東区 枝光

# 売マンション

オールフォーレ戸畑駅東

JR鹿兒島本線

戸畑駅徒歩約6分

第1年半居住期間3ヶ月

家具付でお引渡し!  
 全室照明器具・カーテン付き  
 エアコン4カ所  
 じゅうたん リビング10万円相当、洋室3万円相当  
 シンクヘルペット、デスク1、整理戸棚1  
 食卓1、食卓イス4、リビングラック1  
 ソファ1、センターテーブル1  
 ※エアコン以外は、すべて大塚家具で購入

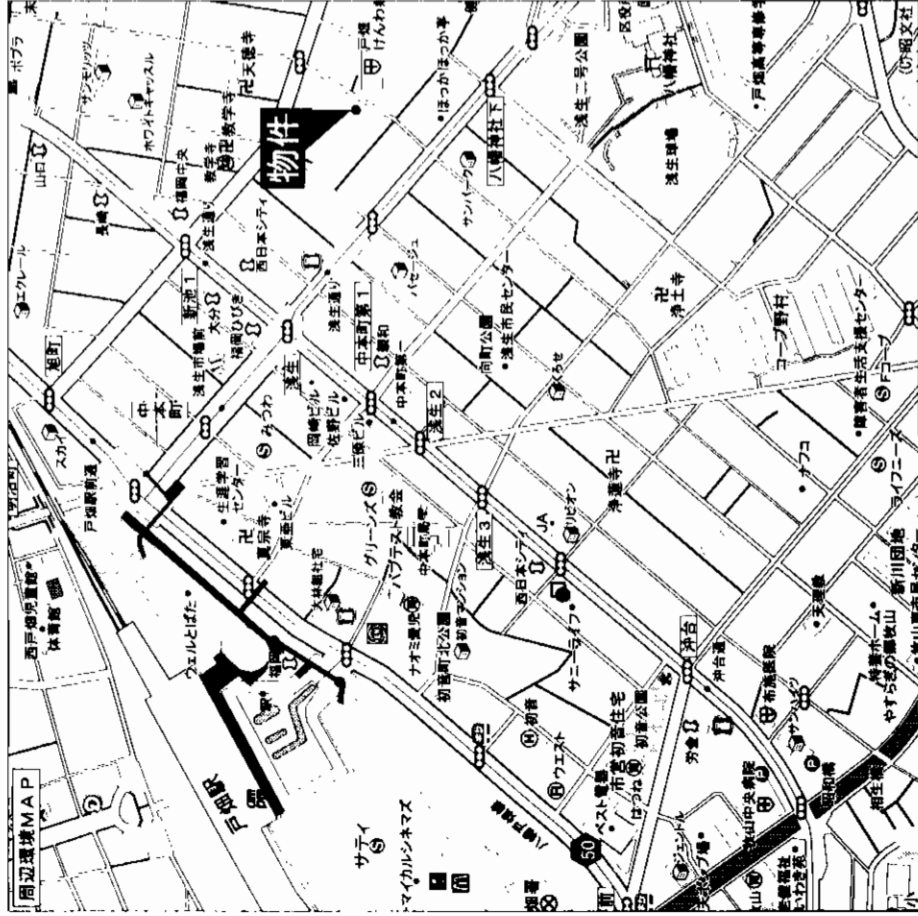

物件種目	売マンション	
最寄駅	オールフォーレ戸畑駅東	
駅名タイプ	JR戸畑駅	
価格	4LDK 2,500万円	
物件所在地	北九州市戸畑区新池一丁目8番15号	
交通	JR鹿兒島本線戸畑駅 徒歩約6分 西鉄バス浅生通停 徒歩約1分(60m)	
建物	構造	鉄骨鉄筋コンクリート造15階建9階部分
	専有面積 (延床面積)	登記簿79.65㎡ バルコニー種 22.84㎡
	間取内訳	LDK:15.14帖、洋室:6.01帖、5.74帖、5.11帖、和室:6帖
土地権利	所有権	用途地域 商業地域
築年月	平成16年5月	総戸数 181戸
管理形態	日本エスエムへ委託	施工会社 福屋建設株
管理費	3,010円/月	修繕立金 4,930円/月
現況	空	引渡日 即
駐車場	分譲駐車場(ガレージ)1台付	リモコン開閉シャッター
本体設備	EV2基、オートロック、宅配ボックス	
各戸設備	上下水道、都ガス、トランクルーム	
備考	・戸畑中央小280m、高生中800m ・戸畑サテライト480m ・管理人常駐	
会員番号	80900609	物件番号 76520242-1

アットホーム・ファクトシート (不動産情報流通システム専用物件資料)



福岡県知事免許(6)第9406号 (社)福岡県宅地建物取引業協会会員

(株)リバー不動産

北九州市小倉北区片野3丁目3番6-101号

客付会社様へ

■手数料:分かれ

■取引態様:媒介

■情報公開日:17.12.12

図面コード:1239307 物件番号76520242-1

福岡

戸畑区

新池



# VIVER

## 篠崎

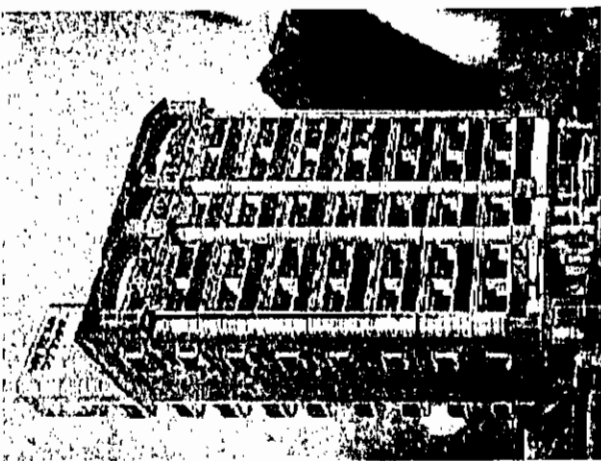
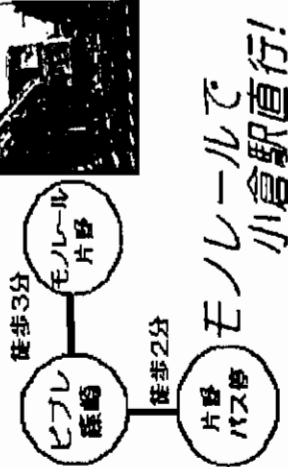

日当たり良好!!

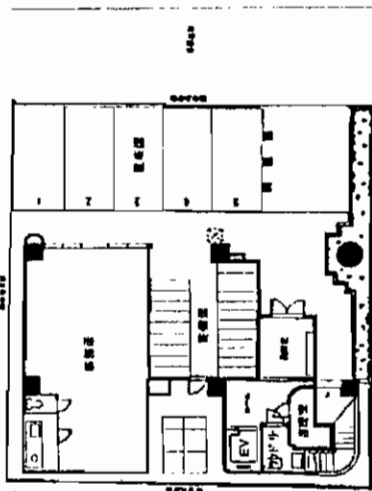

お手頃賃料

投資実利回り

**得**

!! 13%強!!

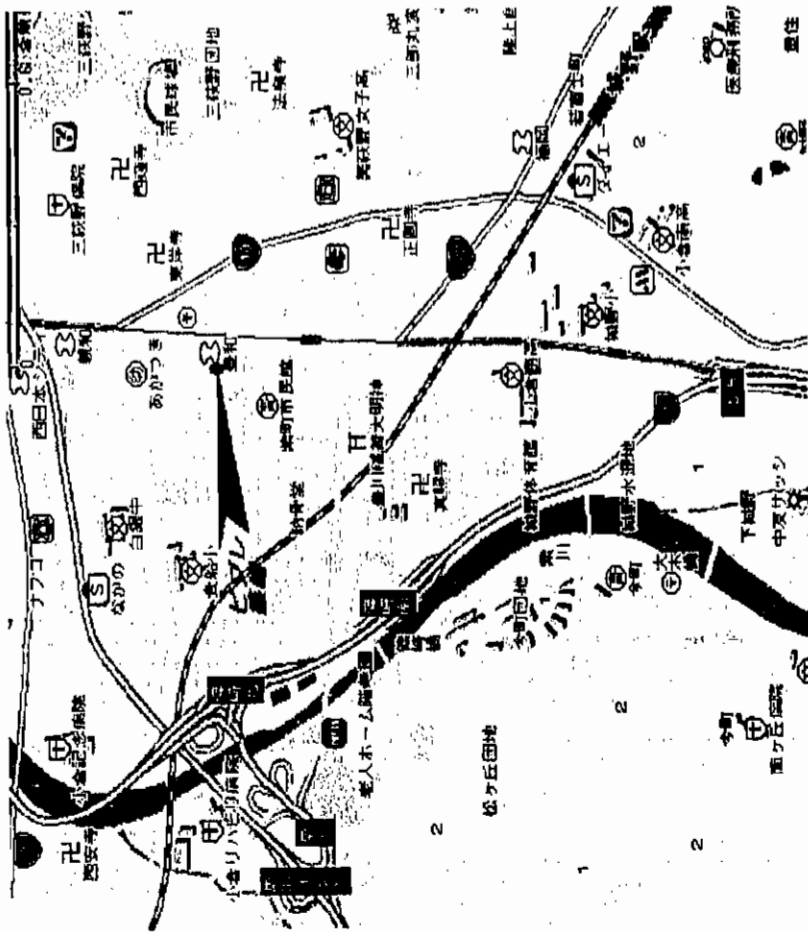

■ 図面と現況が相違する場合は現況優先とさせていただきます。

アットホーム・ファクトシート (不動産情報流通システム専用物件資料)

福岡県知事免許(7)第7960号 (社)福岡県宅地建物取引業協会会員

株式会社 ラーク

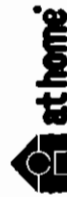

福岡市中央区大宮1丁目2-26  
**8092 (523) 0038**  
 FAX092 (521) 1351

物件種目	マンション
マンション名	ビブルマンション篠崎
最寄駅	モノレール片野
間取りタイプ	ワンルーム
価格	260万円

物件所在地	北九州市小倉北区東篠崎1丁目 (地番) 26番・27番の2	
交通	モノレール 片野駅 徒歩 3分	西鉄 片野バス停 徒歩 2分
建物	構造・規模 鉄骨鉄筋コンクリート造 9階建 5階部分	専有面積 (使用部分) 壁芯 22.68 m <sup>2</sup> ハルニー面 積
間取内訳	ワンルーム	
土地権利	所有権	用途地域 商業
築年月	平成 4年 8月	終戸数 41戸
管理形態	一部委託	管理会社 (株)フジメンテナン
施主	フジシン住宅産業 施工会社	
管理費	5300円/月	修繕積立金 1000円/月
現況	空家	引渡日 相談
駐車場	無	駐車賃料 無し円/月
本体設備	電気 上・下水道 オートロック エレベーター	
各戸設備	ミニキッチン エアコン フローリング	給湯
備考	ペランダ 東向き 募集賃料 ¥35,000 401~505	
会員番号	80002405	物件番号 77520592-5

図面コード: 1248009 物件番号 77520592-5

客付会社様へ

■手数料: ナシ

■取引態様: 代理

■情報公開日: 17.12.12

福岡

小倉北区

東篠崎

# 売マンション

エメラルドマンション熊谷町

JR南小倉駅

4LDK

700万円 消費税込

物件種目  
物件名  
最寄駅  
間取  
価格

所在地  
北九州市小倉北区熊谷4丁目16-12-403号

交通  
西鉄バス蒲生入口バス停 徒歩約 1分

建物  
構造・規模 鉄筋コンクリート造 5階建 4階部分  
専有面積 65.04㎡ 19.67坪 バルコニー面積 10.13㎡

間取内容 間取図参照

土地権利 所有権 用途地域 第一種住居地域

築年月 平成19年9月 総戸数 28戸

管理形態 委託管理 施工会社

管理費等 12,060円/月 修繕積立金 無(管理費合) 円/月

現況 空家 引渡日 即

駐車場 近隣7千円/月

本体設備

各戸設備 給湯・シャワー・ドレサ―・照明器具

備考

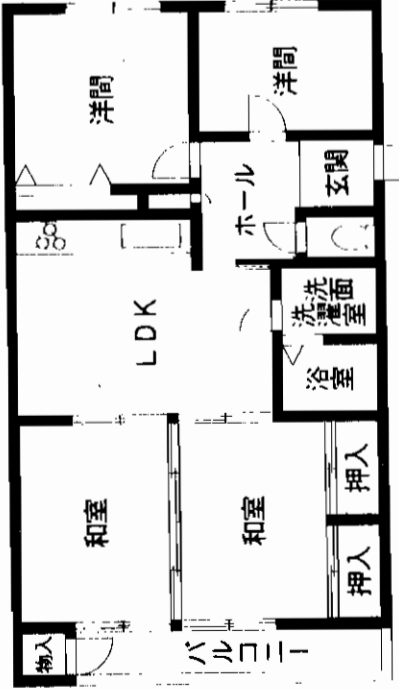
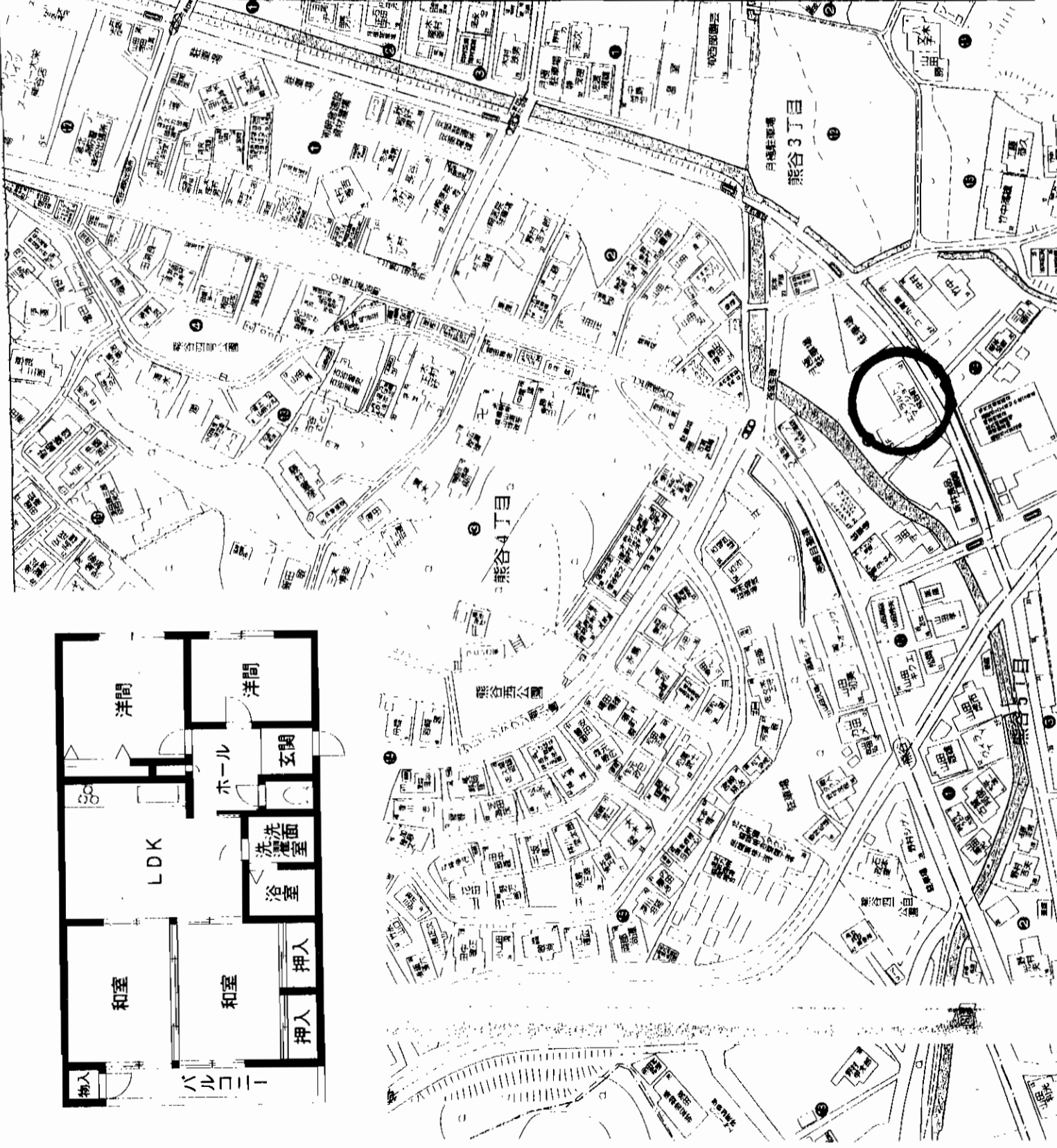

アットホーム・ファクトシート (不動産情報流通システム専用物件資料)



北九州市戸畑区浅生2丁目7番10号  
Tel (093) 871-2758  
Fax (093) 881-9366  
携帯 093-6290-2103

福岡県知事免許 (4)第 12355 号 (社)福岡県宅地建物  
取引業協会

# 有限会社 蔵本不動産

客付会社様へ

- 手数 料: 分かれ
- 取引態様: 媒介
- 情報公開日: 17.12.13

図面コード: 1248010 物件番号 76520281-5

福岡  
小倉北区  
熊谷

# 売マシヨシヨシ



西鉄バス  
**石田**  
 停徒歩2分  
**3DK**  
 日当り良好

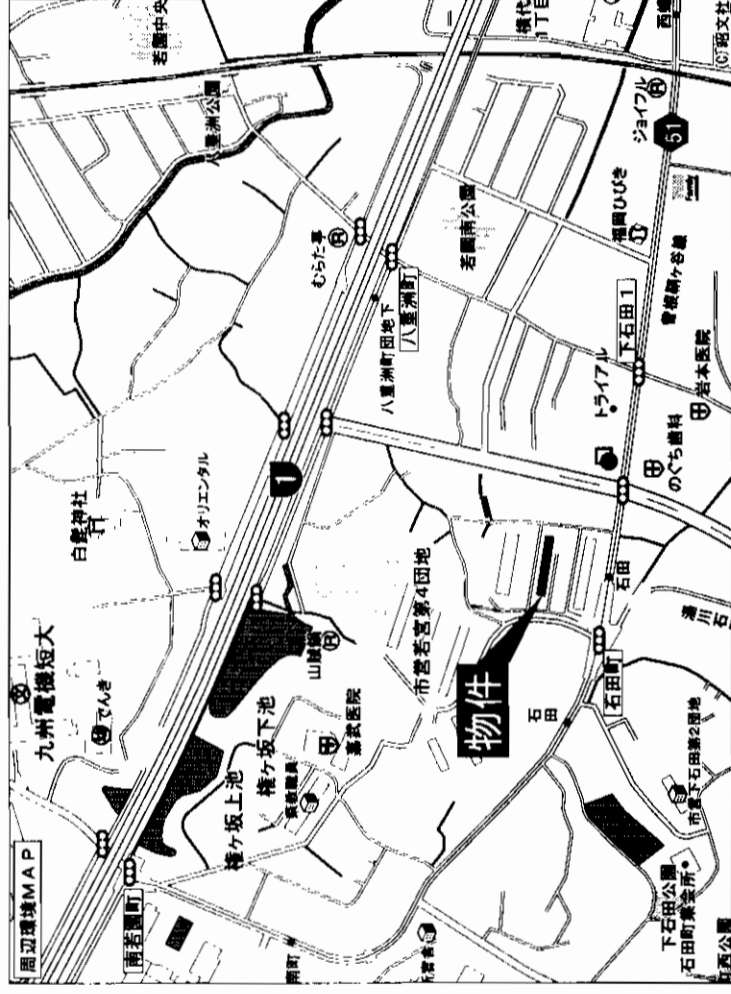
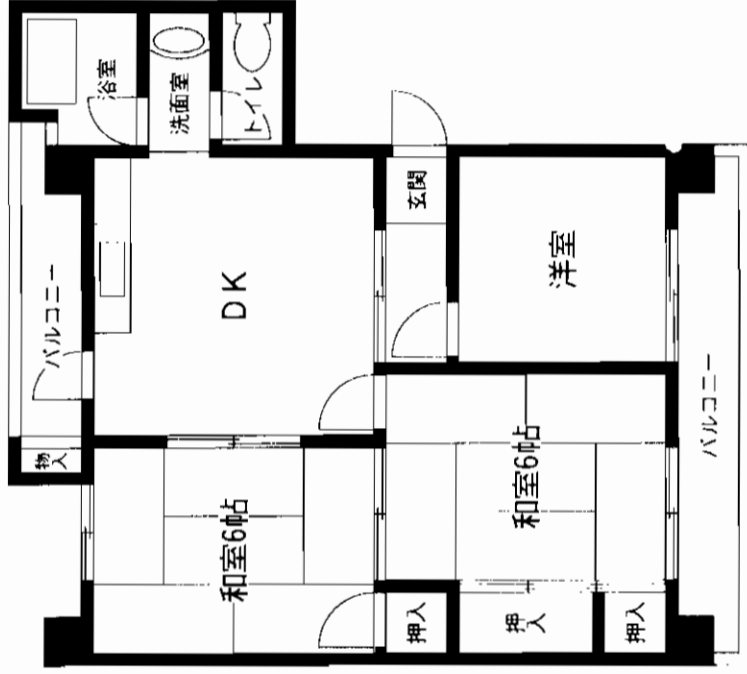

**売マシヨシヨシ**  
 南若園公社団地  
 西鉄 石田バス停  
 3DK  
**280万円**

物件種目	マンション	
最寄駅	西鉄 石田バス停	
間取タイプ	3DK	
価格	280万円	
物件所在地	北九州市小倉南区南若園町8-3 505号	
交通	西鉄石田バス停 徒歩約2分	
建物	鉄筋コンクリート造5階建5階部分	バルコニー 面
構造・規模	47.97㎡(14.51坪)	
専有面積 (使用部分面積)	和6.6、洋4.5DK8	
間取内訳	所有権	用途地域 第1種中高層住居専用地域
土地権利	昭和43年6月	総戸数 30戸
築年月	自主管理	施工会社
管理形態	2,000円/月	積立金 7,000円/月
管理費	空家	引渡日 相談
現況	駐車場 有(2,000円)	
駐車場	本体設備	
各戸設備	備考	
会員番号	80901351	物件番号 76520276-1

アットホーム・ファクトシート (不動産情報流通システム専用物件資料)



図面コード: 1239309 物件番号 76520276-1

Astia  
 福岡県知事免許(1)第15460号 (社)福岡県宅地建物取引業協会会員  
**(有)アステイ・エステート**  
 北九州市小倉北区清水4丁目1-20

客付会社様へ

■手数料: 分かれ  
 ■取引態様: 媒介  
 ■情報公開日: 17.12.12

TEL 093(562)3321  
 FAX 093(562)3320

福岡  
 小倉南区  
 南若園町

# サンライフ小倉南

## 小倉南区津田新町

★リフトフォーム済!!  
★ザ・モール小倉近くに有!!

西鉄バス **西田原バス停徒歩2分**

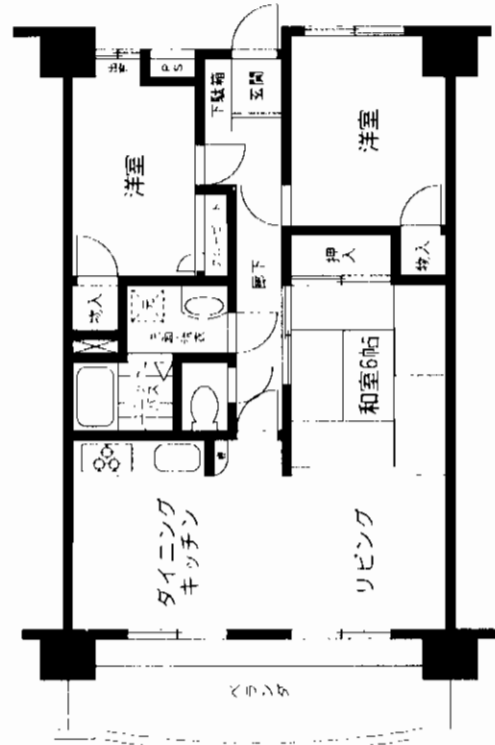
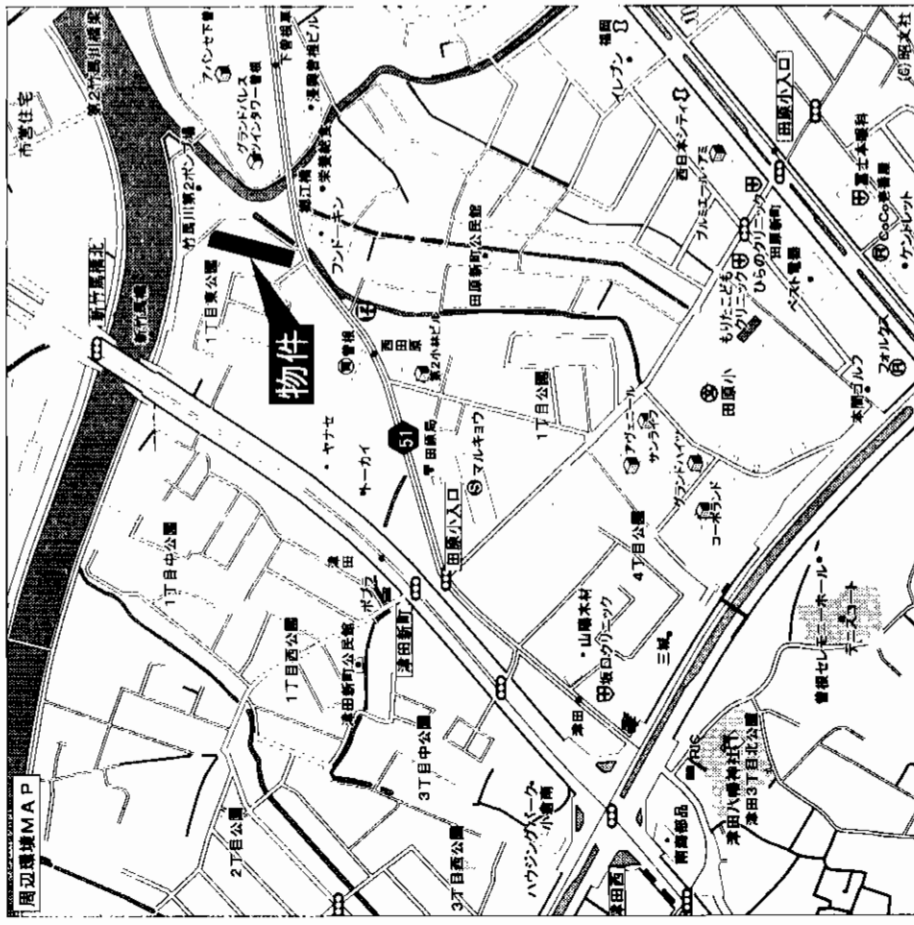

306号(室内リフトフォーム済)1,150万円も有

物件種目	マンション
最寄駅	JR下曾根駅
户型	3LDK
価格	1,080万円

物件所在地	小倉南区津田新町1丁目2番28-106号	
交通	西鉄バス西田原バス停 徒歩2分	
建物	構造・規模	RC造8階建1階部分
	専有面積 (専有部分面積)	61.77㎡(18.68坪)
	間取図	ハルコニ環
土地権利	所有権	準工業地域
築年月	平成6年6月	総戸数 77戸
管理形態	委託管理	施工会社
管理費	3,340円	修繕積立金 11,540円
現況	空	引渡し 即
駐車場	空き無	
本体設備	E.V	
各戸設備	学校区:田原小学校・田原中学校	
備考	リフトフォーム済	
会員番号	80901178	物件番号 76520261-1

アットホーム・ファクトシート (不動産情報流通システム専用物件資料)

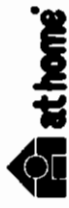

福岡県知事(1)14585号 (社)全日本不動産協会会員  
**TOP** | 株式会社 トップエステート  
〒802-0062 北九州市小倉北区片野新町1丁目2-32



TEL.093-923-2100

客付会社様へ

- 手数料:分かれ
- 取引態様:媒介
- 情報公開日:17.12.10

図面コード:1239308 物件番号76520261-1

福岡  
小倉南区  
津田新町

# 売ビル

## 小倉北区 宇佐町

西鉄バス  

**明和町 徒歩2分**

**現在、満室!! 満室時賃料収入月額  
 49万2千円!!  
 物件北側隣地は公園です!!**

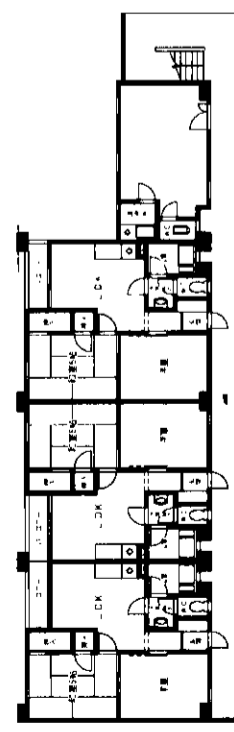
**2DK×11戸!!  
 事務所・物入れ!!**

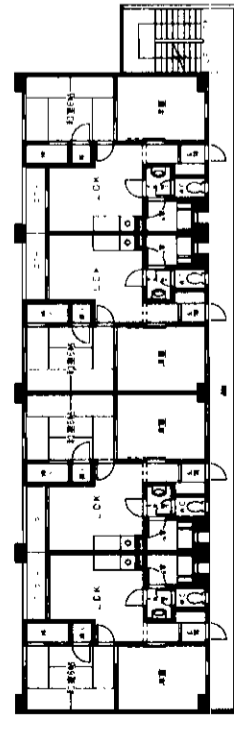

1F



2・3F

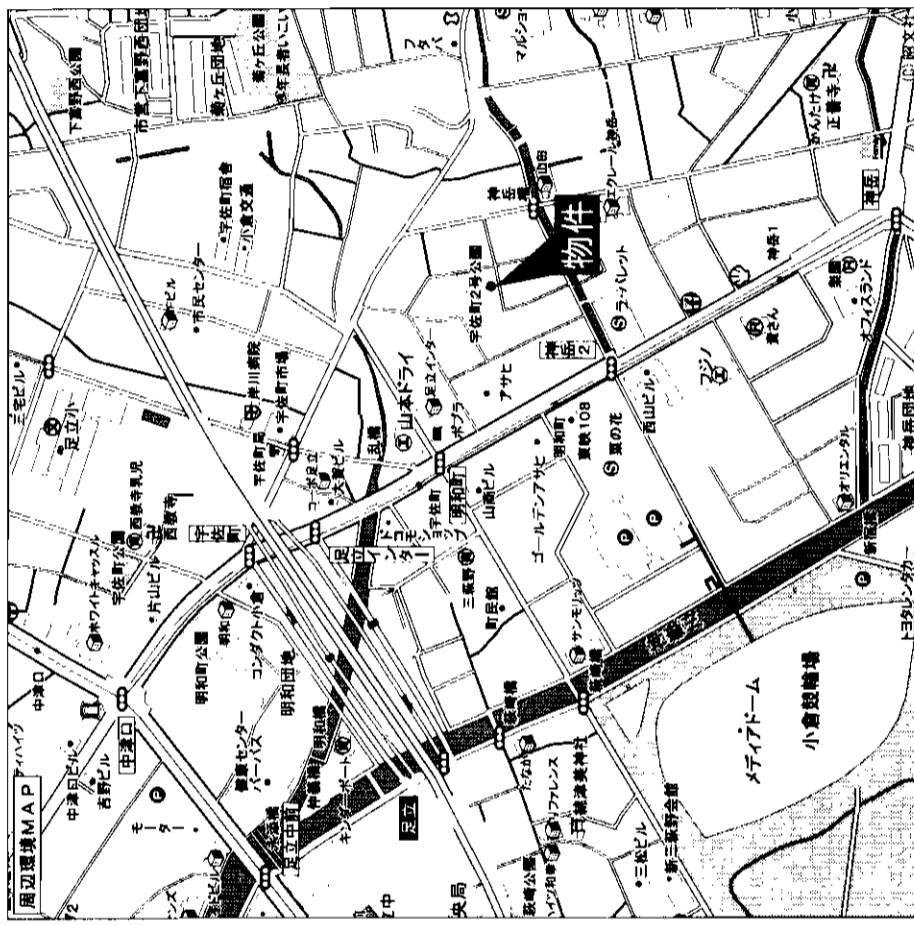

物件種目	<b>売ビル</b>		
最寄駅	JR小倉駅		
価格	<b>4,280万円</b>		
物件所在地	北九州市小倉北区宇佐町2丁目11番12号(住居表示)		
交通	西鉄バス「明和町」停 徒歩2分 都市高速「足立」IC 360m		
土地面積	公簿 333.52m <sup>2</sup>	ほかに私道面積	
建物	構造 規模	鉄筋コンクリート造3階建	
	面積	延床 486.81m <sup>2</sup> 1階148.77m <sup>2</sup> 、2階169.02m <sup>2</sup> 、3階169.02m <sup>2</sup>	
	建物名		
土地権利	所有権	施工会社	
総戸数	12戸	築年月	昭和55年3月
都市計画	市街化区域	用途地域	近隣商業
建ぺい率	80%	容積率	200%
他の法令上の制限	準防火地域		
現況	賃貸中	引渡日	即時
駐車場	有		
接道状況(角地・間口)	東側公道4m 約10m面す		
設備	電気 上水道 下水道 都市ガス		
備考	地目:宅地 2DK×11戸, 6.4坪事務所×1戸		
会員番号	80900609	物件番号	76520241-1

アットホーム・ファクトシート (不動産情報流通システム専用物件資料)



福岡県知事免許(6)第9406号 (社)福岡県宅地建物取引業協会会員

**(株)リバー不動産**

北九州市小倉北区片野3丁目3番6-101号

客付会社様へ

■手数料:分かれ 福岡  
 ■取引態様:専属専任媒介 小倉北区  
 ■情報公開日:17.12.12 宇佐町

図面コード:1239307 物件番号76520241-1

☎093(921)2043  
 FAX093(922)7235

**平成5年改装、平成16～17年  
配管・防水工事 各戸改装済  
満室時年収 1,714.2万円 利廻13.39%**



# 売ビル

## JR小倉駅

### 12,800万円

物件種目	JR小倉駅		
最寄駅	JR小倉駅		
価格	12,800万円		
物件所在地	北九州市小倉北区上富野三丁目		
交通	西鉄バス上富野1丁目停 徒歩3分		
土地面積	402.50㎡ (121.75坪)	ほかに 私道面積	
建物	構造・規模 R C造7階建 面積 延べ882.25㎡ (266.88坪)		
建物名			
土地権利	所有権	施工会社	
総戸数		築年月	昭和54年10月築
都市計画	市街化区域	用途地域	第2種住居地域
建ぺい率	60%	容積率	200%
他の法令上の制限			
現況	賃貸中	引渡日	即
駐車場	複数台可		
接道状況 (角地・開口)	北西側15m公道に約18m接す		
設備	電気・ガス・上下水道		
備考	D-035		
会員番号	80900248	物件番号	76520268-5

アットホーム・ファクトシート (不動産情報流通システム専用物件資料)



図面コード: 1248008 物件番号 76520268-5



福岡県知事免許(1)第14780号 所属団体 福岡県宅地建物取引業協会 〒802-0801 北九州市小倉南区富士見二丁目2番6号  
**株式会社 不動産中央情報センター 本社**  
**☎093(931)5008**  
**FAX093(921)9655** 担当: 渡辺

客付会社様へ

- 手数 料: 分かれ
- 取引態様: 媒介
- 情報公開日: 17.12.10

福岡  
小倉北区  
上富野

# 穴生ビル

★東南角地!

★各種学校・クリニックに最適!

★駅前好立地!

# 一棟貸ビル

穴生駅

左記参照

賃料 **70万円**

敷金**3ヶ月**

物件所在地 北九州市八幡西区穴生1丁目17番7号

交通 筑豊電鉄穴生駅 徒歩1分

建物名 穴生ビル(旧日本生命ビル)

構造・規模 RC造3階各階部分

使用部分 303.84㎡(91.91坪)×2フロア

間取内訳

築年月 昭和61年 契約期間 3年

管理費等

駐車場 一括貸し(60,000円)

現況 空 入居日 即

本体設備

各戸設備

保険等 住宅総合保険(2年間) 27,000円

備考

会員番号 80001508 物件番号 77520611-2

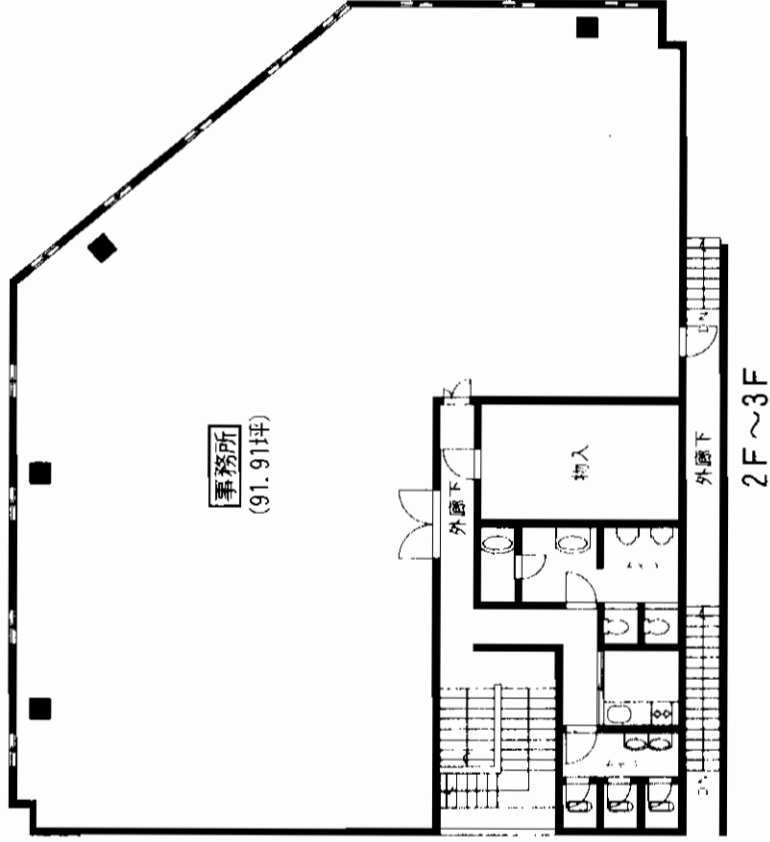
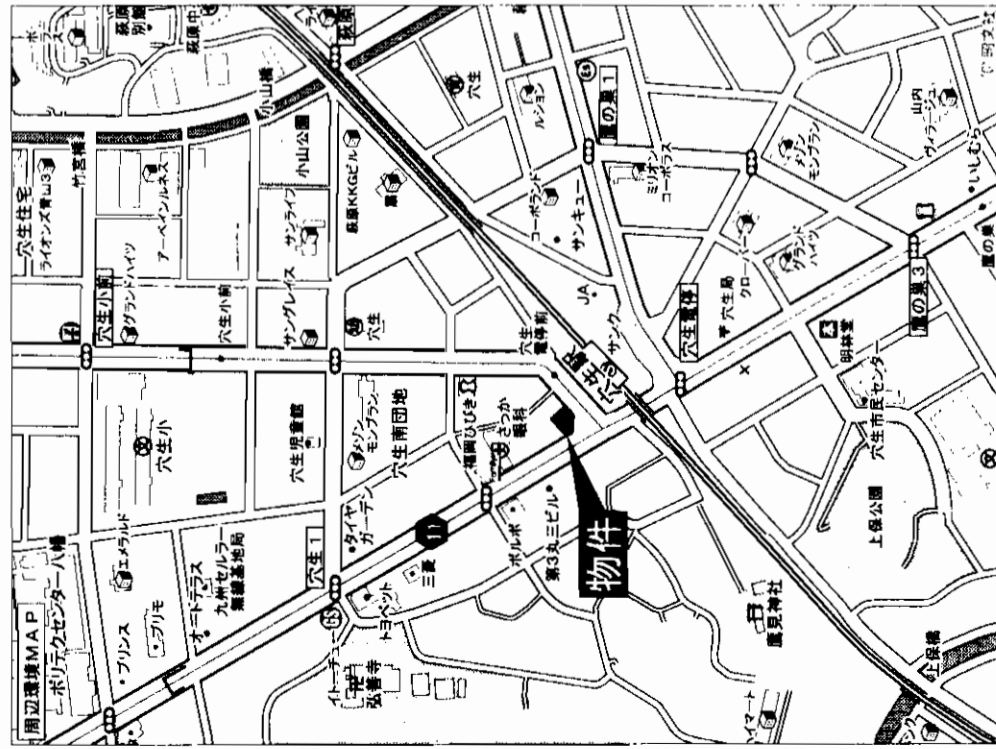

アットホーム・ファクトシート (不動産情報流通システム専用物件資料)

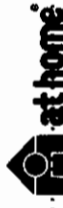

図面コード: 1139317 物件番号 77520611-2

宅地建物取引業協会会員 福岡県知事免許 (3) 第12748号

株式会社 **ベスト不動産**

TEL 092(433)7800 FAX 092(433)7802

福岡市博多区博多駅前3丁目27番18号ベスト博多駅前ビル

客付会社様へ

広告費等相談

■ 手数料  
 実名印  
 手数料  
 100円  
 0円  
 100円

■ 取引態様: 媒介

■ 情報公開日: 17.12.13

物件所在  
 福岡  
 八幡西区  
 穴生

貸店舗

# 若松区

## 高須北

### 市営バス 高須南2丁目バス停 徒歩3分

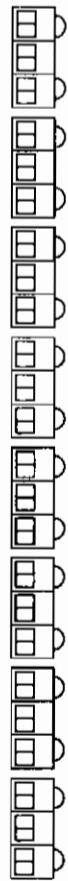

★駐車場10台迄可(1台5,250円)  
★分割相談可

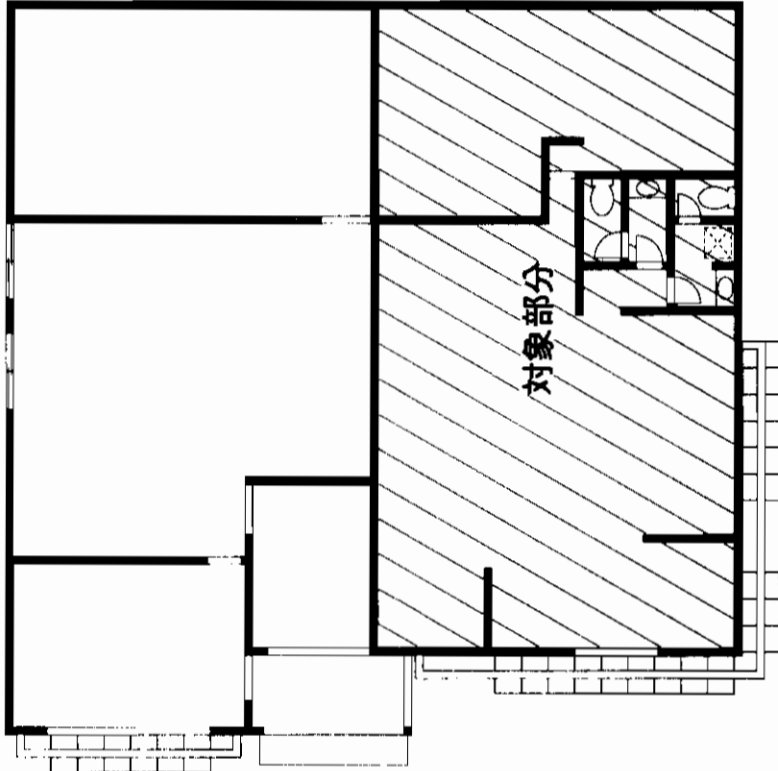
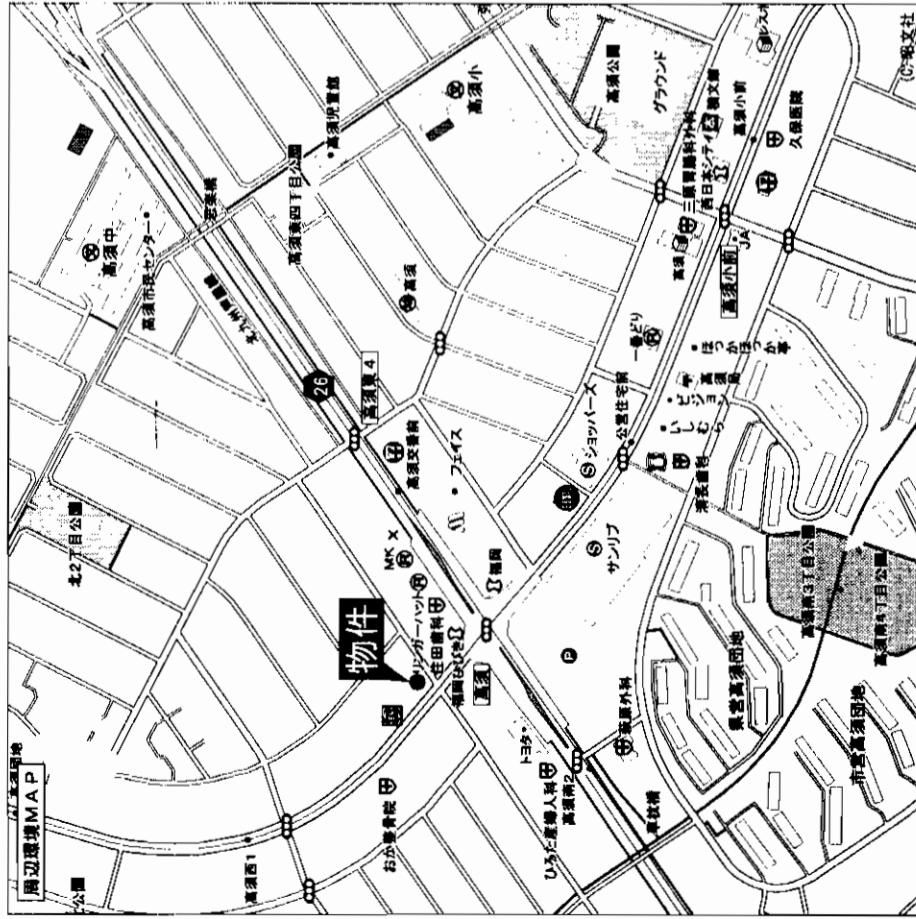

# 貸店舗

JR折尾駅(徒歩50分)

賃料 **315,000円**

敷金7ヶ月分(4)

物件所在地 北九州市若松区高須北3丁目2-1

交通 市営バス高須南2丁目バス停 徒歩3分

建物名	
構造・規模	鉄骨造1階建1階部分
使用部分面積	約115.70㎡ (約35坪)

築年月		契約期間	2年
管理費等	無	用途地域	近隣商業地域
土地面積		駐車場	10台迄、1台5,150円
現況	空	引渡日	相談
接道状況(角地・開口)			
本体設備			
各戸設備			
備考	分割貸し可、委細相談		

会員番号	80900897	物件番号	76520259-1
------	----------	------	------------

アットホーム・ファクトシート (不動産情報流通システム専用物件資料)



図面コード：1239308 物件番号76520259-1

福岡県知事免許(3)第13199号 (社)福岡宅地建物取引業協会会員

## (有)エスエスホーム

〒803-0844 北九州市小倉北区真鶴2丁目5-24

☎093(581)0480

FAX093(571)3638

客付会社様へ

■手取料	0%	■賃料	100%
■手数料	0%	■仲介料	100%

■取引態様: 媒介

■情報公開日: 17.12.10

物件所在

福岡

若松区

高須北



貸店舗

遠賀郡

芦屋町

市営バス 自衛隊前バス停徒歩3分



★正門通り商店街内!  
★駐車場約6台可!

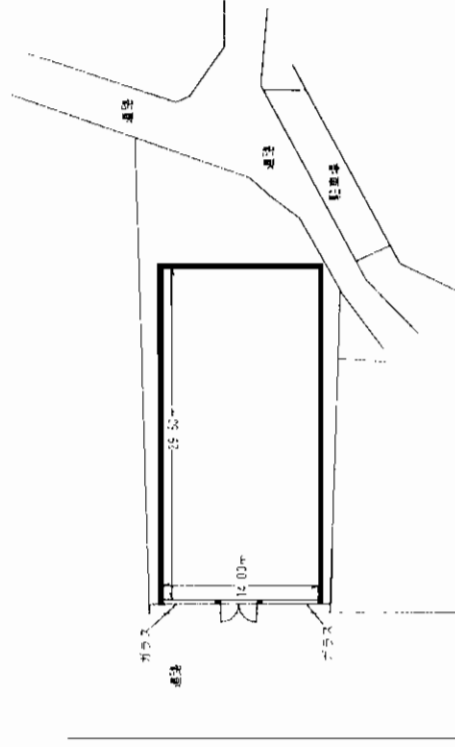
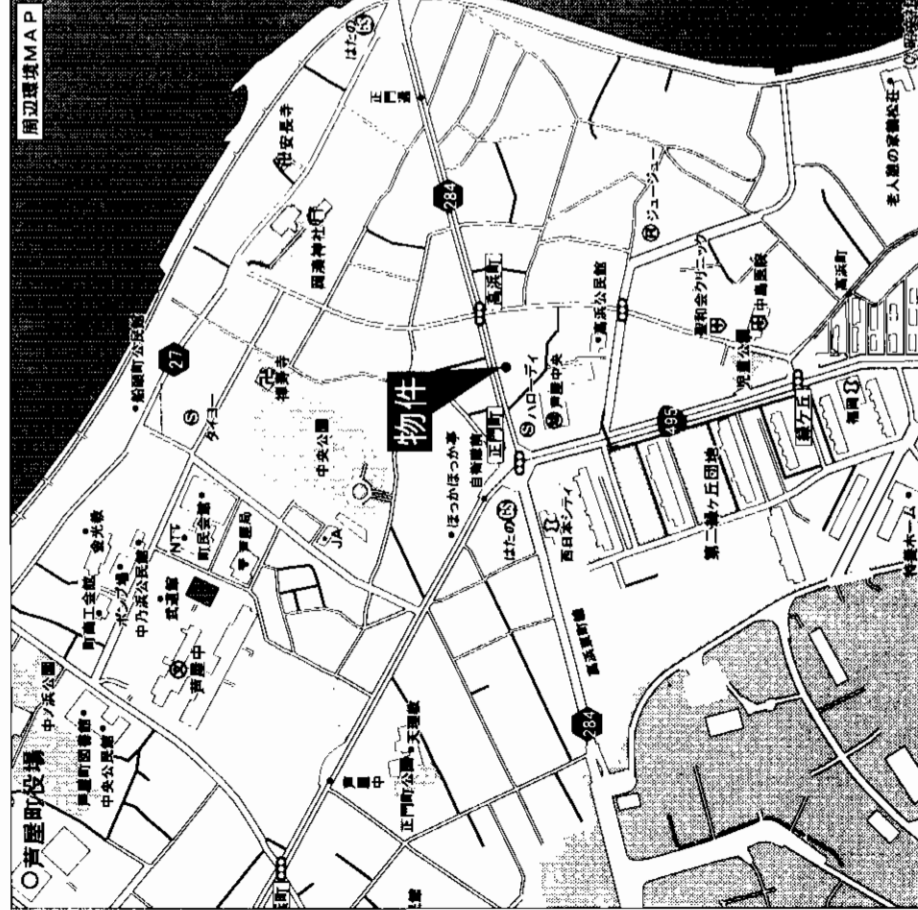

物件種目	農芸駅
最寄駅	JR 遠賀川駅
賃料	21万円(税込)
敷金	3ヶ月(補修費2ヶ月)
物件所在地	遠賀郡芦屋町大字高浜町 1455-38及び1455-66番地
交通	市営バス自衛隊前バス停 徒歩3分
建物名	ふれあいマー ト跡(竹川店舗)
構造・規模	鉄骨造平家建1階部分
使用部分	店舗413m <sup>2</sup> (約125坪)
築年月	不詳
管理費等	アケード使用料20,310円/月
土地面積	651m <sup>2</sup>
用途地域	用途地域
駐車場	約6台可
現況	空
引渡日	即
接道状況(角地・間口)	前面公道約12m、間口約14m
本体設備	
各戸設備	
備考	組合費 法人10,000円/月 個人2,000円/月
会員番号	80900127
物件番号	76520290-1

アットホーム・ファクトシート (不動産情報流通システム専用物件資料)



図面コード: 1239310 物件番号 76520290-1

福岡県知事免許(5)第10502号 (社)福岡宅地建物取引業協会会員



有限会社新光不動産

〒806-0032 北九州市八幡西区筒井町14-11

(八幡西区役所東隣)

☎8093 (641) 5551(代)

客付会社様へ

■手数料  
■印紙料  
■登記料  
■引越料

100%  
0%  
0%  
100%

■取引経路: 媒介

■情報公開日: 17.12.13

物件所在

福岡

遠賀郡

芦屋町

# マンション・事業用

## パークハウス八幡 何商でも可!

所在地:北九州市八幡東区前田1  
 交通:JR八幡駅徒歩3分  
 賃料:18万円 管理費:無 敷金:3ヶ月(3ヶ月)  
 構造:鉄筋コンクリート造8階建1階部分 面積:94㎡  
 築年月:平成10年3月 入居:即 保険:要  
 駐車場:近隣(10m・8,000円/月) 車庫(10,000円/月)  
 備考:現在事務所使用 内装変更自由

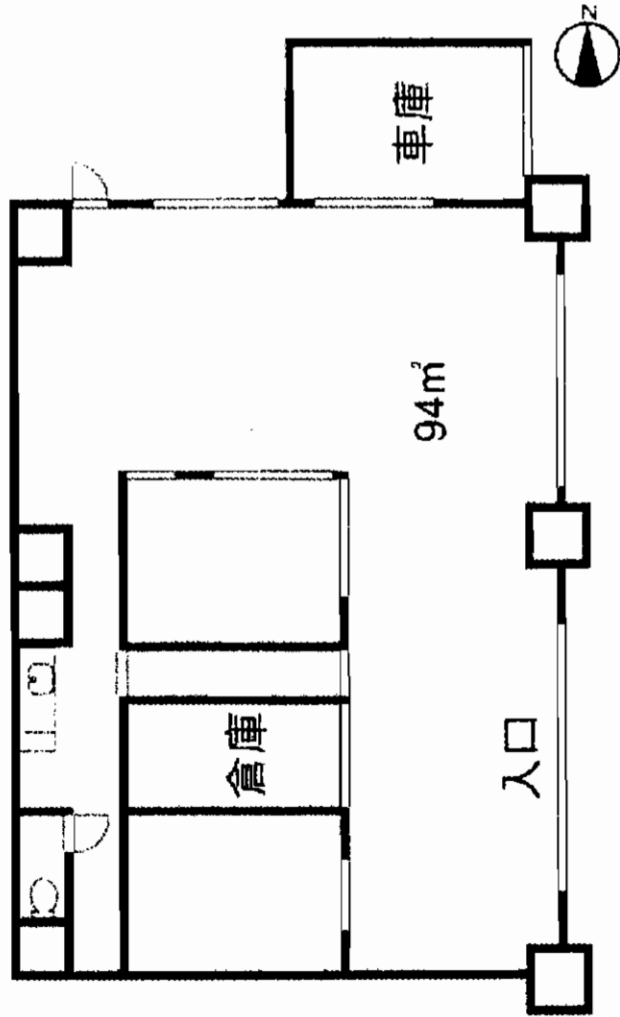

# マンション・事業用

## 田中ビル 業種ご相談下さい!

所在地:北九州市八幡西区折尾4-1-11  
 交通:JR折尾駅徒歩2分  
 賃料:13万円 共益費:1万円 敷金:4ヶ月(4ヶ月)  
 構造:鉄筋コンクリート造3階建3階部分 面積:85.8㎡  
 築年月:昭和61年11月 入居:即 保険:要

### 内装リフォーム済

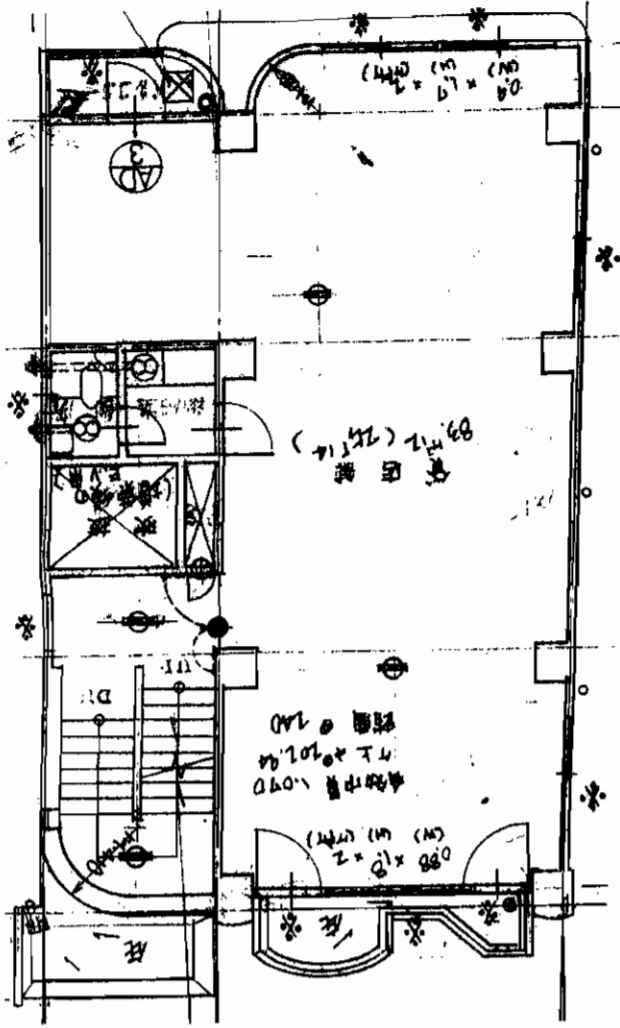

アットホーム・ファクトシート (不動産情報流通システム専用物件資料)



図面コード:1237307 会員番号80900896 物件番号76520248-8

物件所在

福岡県知事免許(3)第13256号

シテイ不動産

〒807-0825 福岡県北九州市八幡西区折尾1丁目13-1

☎093(601)1757

FAX093(601)2898

客付会社様へ

諸条件相談可

■手取料  
敷料

■手取料  
敷料

■手取料  
敷料

■手取料  
敷料

■取引態様:媒介

■情報公開日:17.12.10

福岡  
八幡東区  
前田

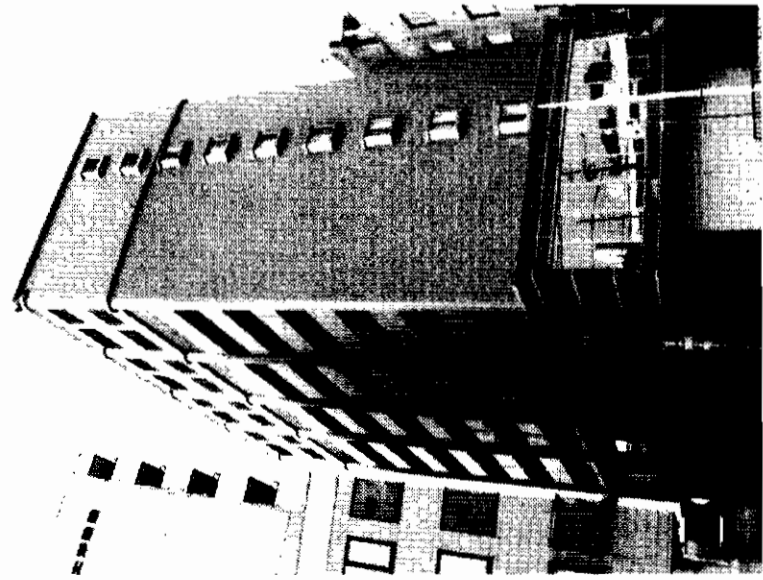

# モノレール香春口三萩野駅徒歩3分!!

## 駐車場あります!

# 貸店舗・事務所

モノレール香春口三萩野駅

賃料 **210,000**円(税込)

敷金**6**ヶ月

物件種目	貸店舗・事務所	
最寄駅	モノレール香春口三萩野駅	
賃貸条件	敷金 <b>6</b> ヶ月	
物件所在地	北九州市小倉北区香春口1丁目15-10	
交通	モノレール香春口三萩野駅 徒歩3分	
建物名	NHC本社ビル	
構造・規模	RC造11階建1階部分	
使用部分積	①56.36㎡(17.04坪) ②69.12㎡(20.9坪)	
築年月	2005年2月	契約期間 2年(更新可)
管理費等	5,150円	
土地面積		用途地域 商業地域
駐車場	15,750円~17,000円	
現況	空	引渡日 即
接洽状況(角地・間口)		
本体設備	EV・オートロック・パラボラ	
各戸設備		
備考	スケルトン渡し! 一括貸も可!	
会員番号	80901300	物件番号 76520263-3

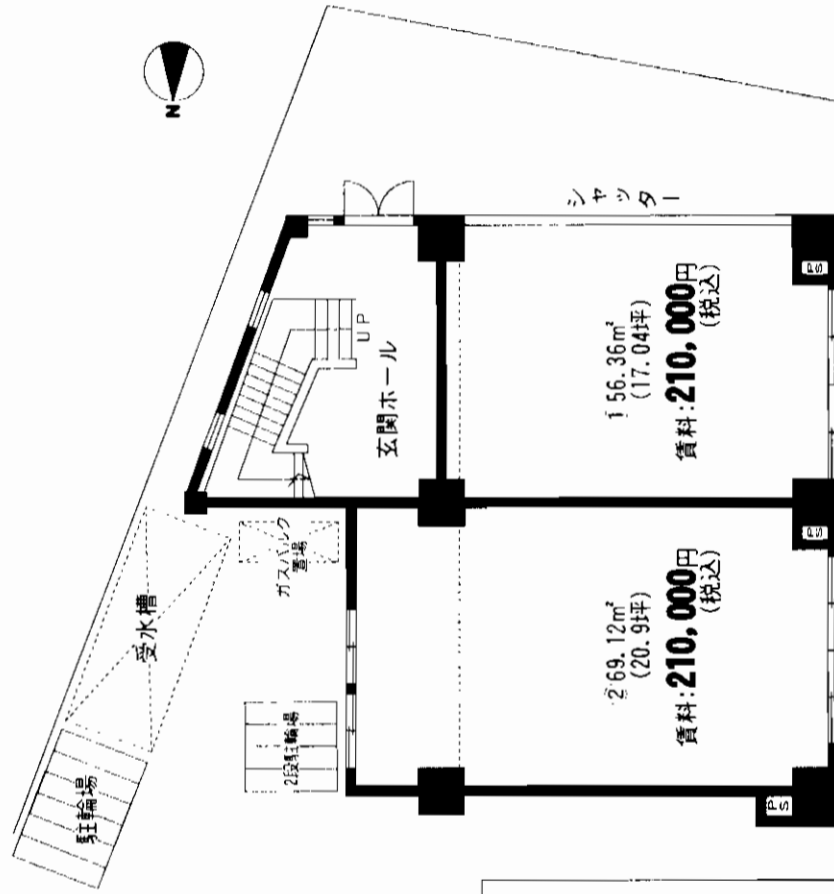

※間取図につきましては、略図につき現況優先となります。

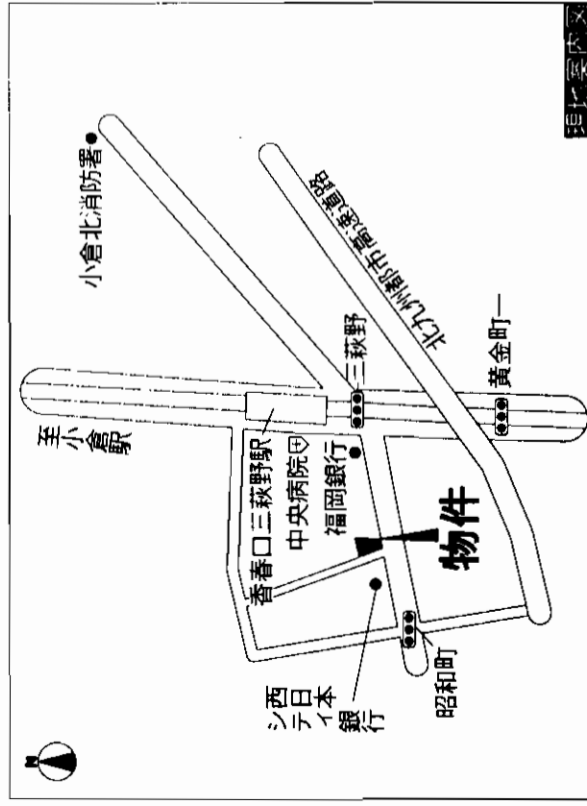

アットホーム・ファクトシート (不動産情報流通システム専用物件資料)



図面コード: 1234808 物件番号 76520263-3

福岡県知事免許(1)第15105号 (社)福岡県宅地建物取引業協会会員

株式会社 **アービック**

T802-0062 北九州市小倉北区片野新町2-11-25-108

**8093(932)6100**

FAX093(932)1414

客付会社様へ

広告料等相談可

手取料	0%	仲介料	100%
敷料	0%	管理料	100%

■取引態様: 媒介  
■情報公開日: 17.12.10

物件所在

福岡

小倉北区

香春口

貸店舗・事務所

# 小倉北区 熊本

★通りに面する1階店舗！  
 ★セブンスイレブン隣りに有ります！  
 美室です！

## 西鉄バス 妙見通りバス停徒歩1分

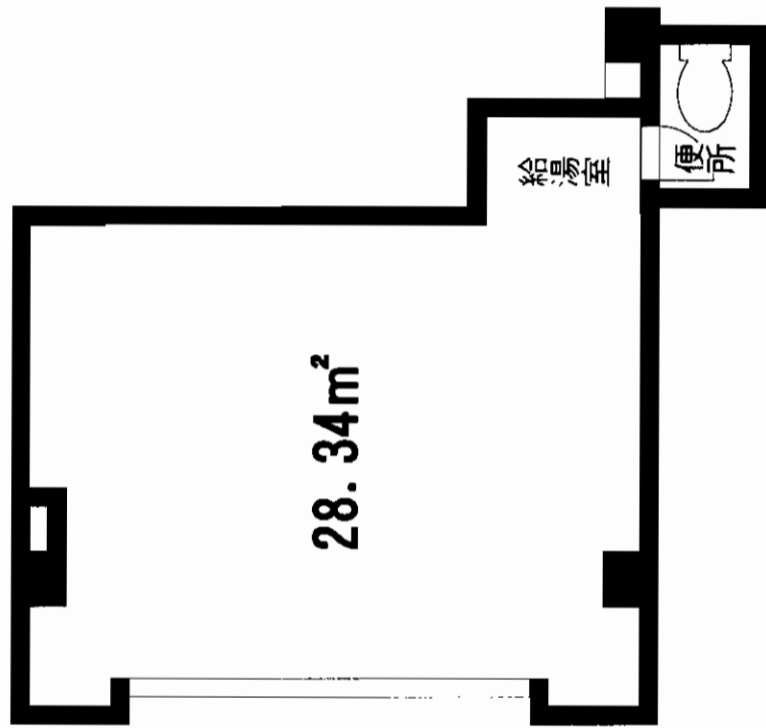
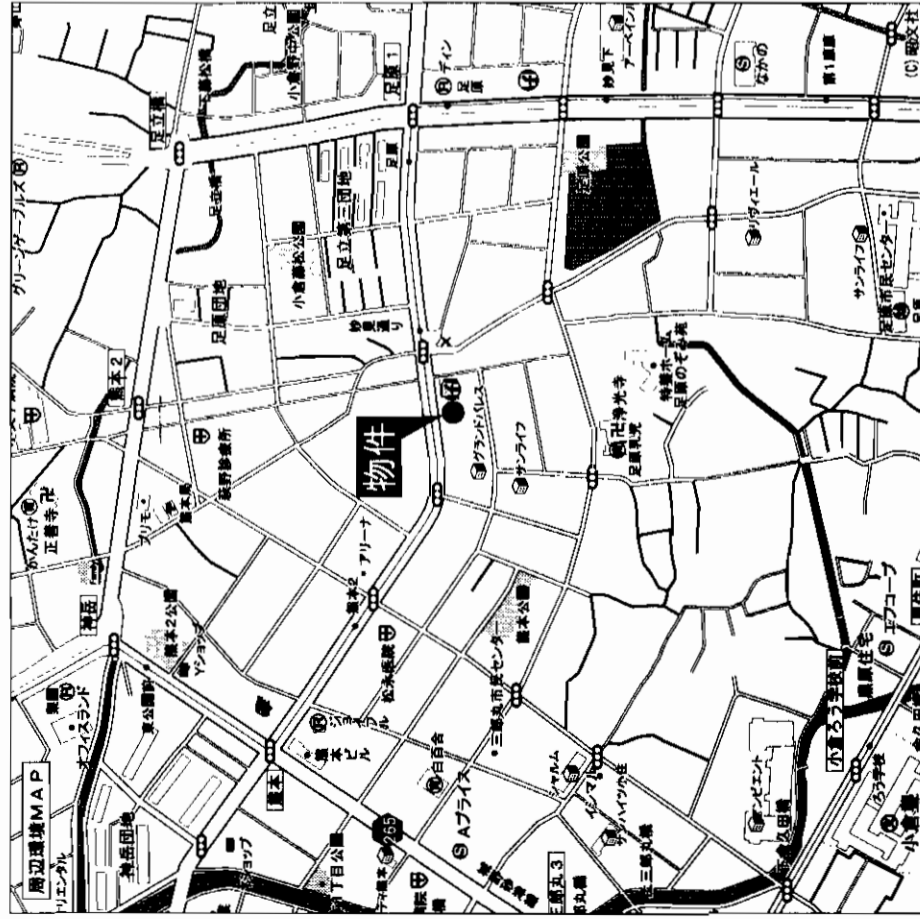
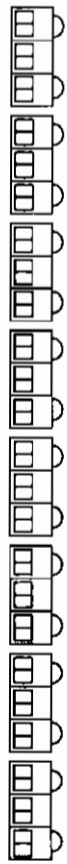

物件種目	貸店舗・事務所	
最寄駅	西鉄バス妙見通りバス停	
賃賃条件	賃料	74,000円
	敷金	4ヶ月(3)
物件所在地	北九州市小倉北区熊本3丁目2-9	
交通	西鉄バス妙見通りバス停 徒歩1分	
建物	建物名	コスモハイツ
	構造・規模	RC造3階建1階部分
	使用部分積	28.34m <sup>2</sup>
築年月	昭和63年9月	契約期間 2年
管理費等	無	
土地面積		用途地域 第1種住居地域
駐車場	1台付	
現況	使用中	引渡日 即
接済状況 (角地・間口)		
本体設備		
各戸設備	トイレ・給湯室	
備考	現況オーナー使用中 H17年9月リフォーム済	
会員番号	80900178	物件番号 76520214-1

アットホーム・ファクトシート (不動産情報流通システム専用物件資料)

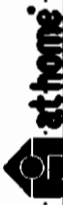

図面コード: 1239306 物件番号 76520214-1

福岡県知事免許(3)第12554号 (社)福岡県宅地建物取引業協会会員  
**有限会社タウン情報センター**  
 北九州市小倉北区中津口1丁目6-4 エクセレントハウス大興1F

☎093(541)1818  
 FAX093(541)2086

客付会社様へ

手取料	0%	仲介	100%
手数料	0%	仲介	100%

■取引態様: 媒介

■情報公開日: 17.12.10

物件所在

福岡

小倉北区

熊本

# 丸美小倉駅前ビルテナント募集 (旧パスコビル)

## 敷金1~3ヶ月のプラン有!

(開業3年以内の方に限る・要審査)

大規模改装済

喫煙談話室

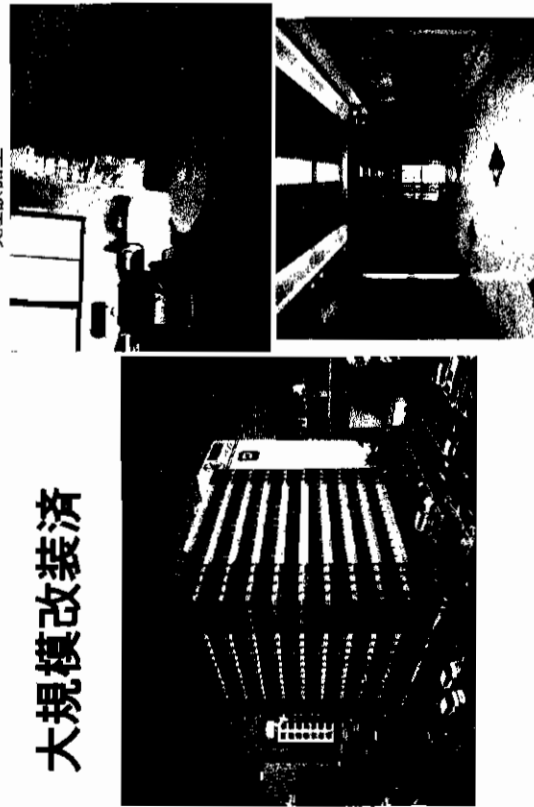

エントランスホール

☆ JR小倉駅までわずか7分!  
北九州市内絶好のビジネスエリア  
☆ 貸会議室：1H@1,000円(約30坪)

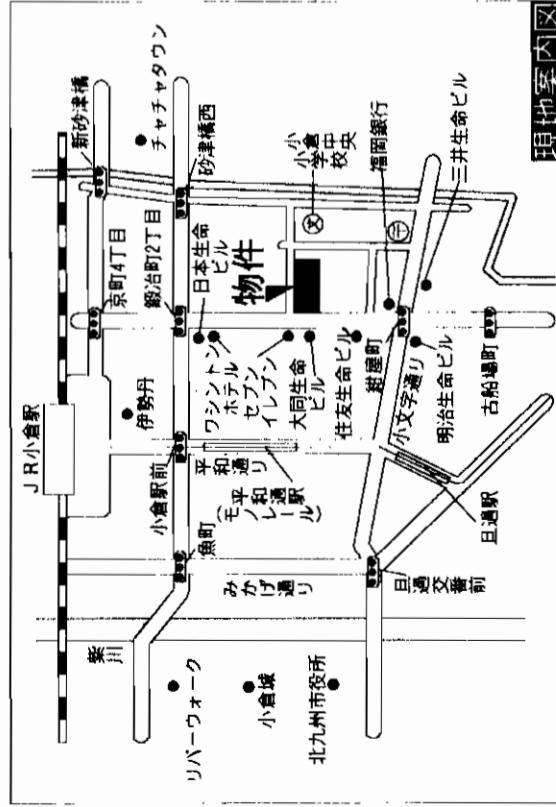

現地案内図

月額家賃 月額共益費  
6,825円/坪 2,625円/坪  
(税込) (税込)

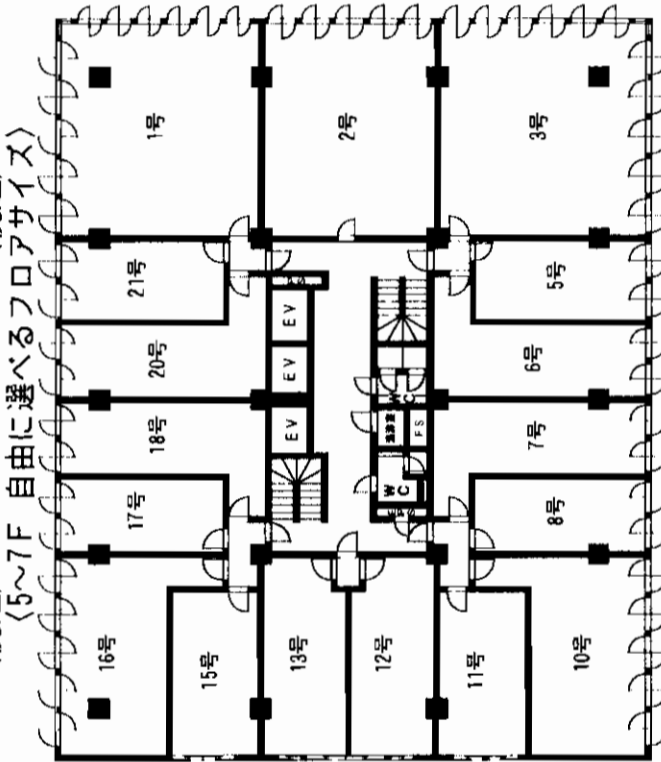

賃貸条件 諸条件等お気軽にお問い合わせ下さい。※消費税込

号室	面積(坪)	賃料(税込)	共益費(税込)
703	29.7	202,702円	77,962円
812	21.4	146,055円	56,175円
510	18.7	127,627円	49,087円
618	12.1	82,582円	31,762円
608	9.3	63,472円	24,412円

JR小倉駅

賃料 左記

敷金10ヶ月(相談可)

物件所在地 北九州市小倉北区堺町2丁目1番1号

交通 JR鹿児島本線小倉駅 徒歩7分

建物名 丸美小倉駅前ビル

構造・規模 SRC造10階建・塔屋2階

使用部分積 9.3坪~80坪以上可

築年月 昭和49年6月 契約期間 2年

管理費等 左記

土地面積 用途地域 商業地域

駐車場 立体68台・平面6台(立体1台21,000円)

現況 空 引渡日 即

接道状況(角地・開口)

本体設備 有線・光ケーブル・EV3基9人乗

各戸設備 個別空調・OAフロア一対応可

備考 H16年3月末大規模改修済  
喫煙・談話室設置(2・5・7・9F)  
1F・コンビニ有

会員番号 80901328 物件番号 76520200-7

アットホーム・ファクトシート(不動産情報流通システム専用物件資料)



図面コード：1279305

物件番号：76520200-7

国土交通大臣免許(2)第5822号 (社)全日本不動産協会



小倉店

〒802-0005 北九州市小倉北区堺町2丁目1-1 丸美小倉駅前ビル

TEL 093-512-4870 FAX 093-521-1101

客付会社様へ

広告料等相談可

手数料	0%	100%
印紙料	0%	100%

取引態様：媒介

情報公開日：17.12.10

物件所在  
福岡  
小倉北区  
堺町

# 料理店

JR小倉駅

賃料 150,000円

敷金 2ヶ月(敷引き2ヶ月)

北九州市小倉北区紺屋町6-23

モノール旦過駅より徒歩1分

建物名 無法松ビル

構造・規模 鉄骨造3階建 1階部分

使用部分積 10坪

築年数 築年不詳

契約期間 2年

管理費等 なし

土地面積

用途地域

駐車場 無し

現況 空

引渡日 即

接道状況

角地・間口

本体設備

エレベーター

各戸設備

エアコン・冷蔵庫

・テナント保険料別途

テナント保険料(18,350円)1年間

備考

会員番号 80900352 物件番号 76520272-5

図面コード:1248009 物件番号 76520272-5

客付会社様へ

■手取料 0ヶ月  
■敷料 0ヶ月  
■保証料 0ヶ月

■取引態様:媒介

■情報公開日:17.12.12

〒802-0016 北九州市小倉北区宇佐町1丁目3-47  
**093(521)3849**  
 FAX093(521)3179

福岡県知事免許(5)第10044号 (社)福岡県宅地建物取引業協会会員

**株式会社 トクシン不動産**

アットホーム・ファクトシート(不動産情報流通システム専用物件資料)

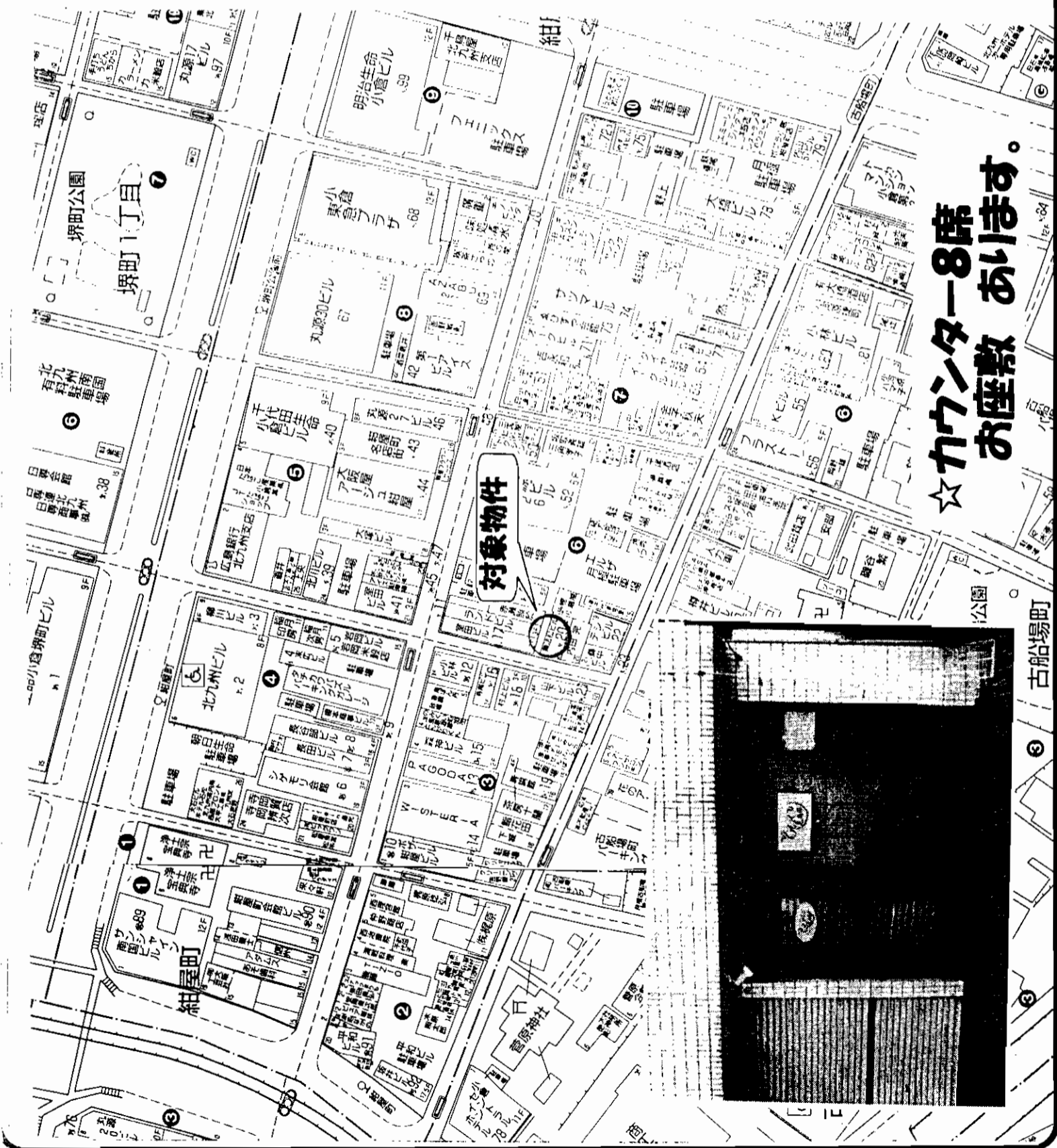

☆カウンター-8席  
お座敷 あります。

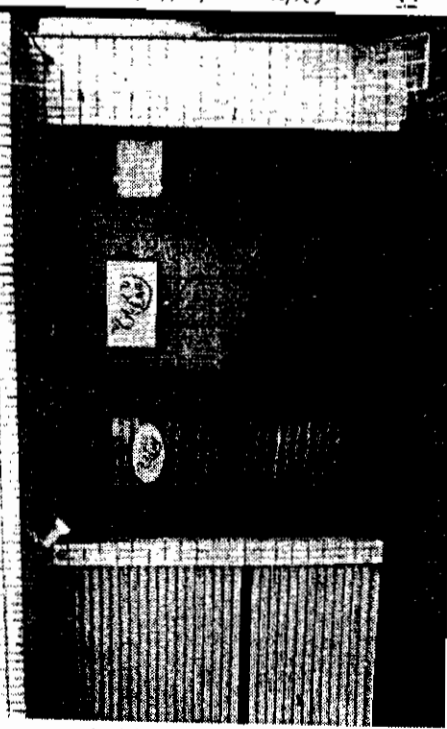

物件所在  
福岡  
小倉北区  
紺屋町

# 官公庁・中心部に至近!

- 小倉北区役所 徒歩約3分
- 北九州市役所 徒歩約6分
- 市立医療センター 徒歩約1分
- 総合保健福祉センター 徒歩約2分
- 市立中央図書館 徒歩約4分
- 井筒屋 徒歩約5分
- モノレール日過駅 徒歩約3分

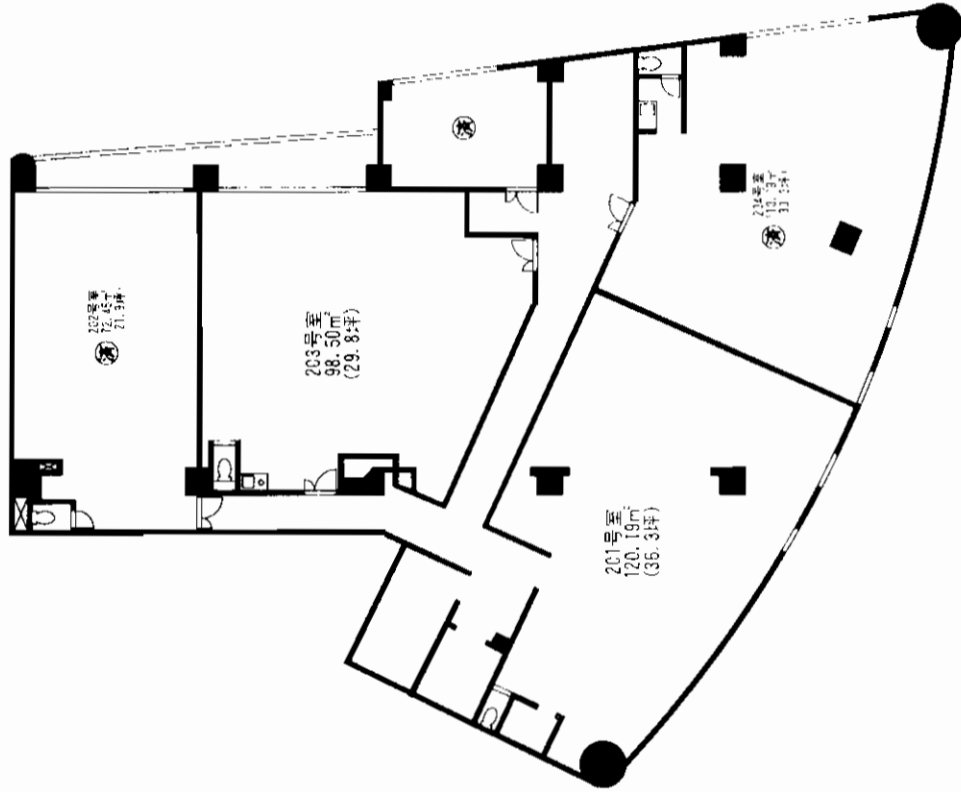
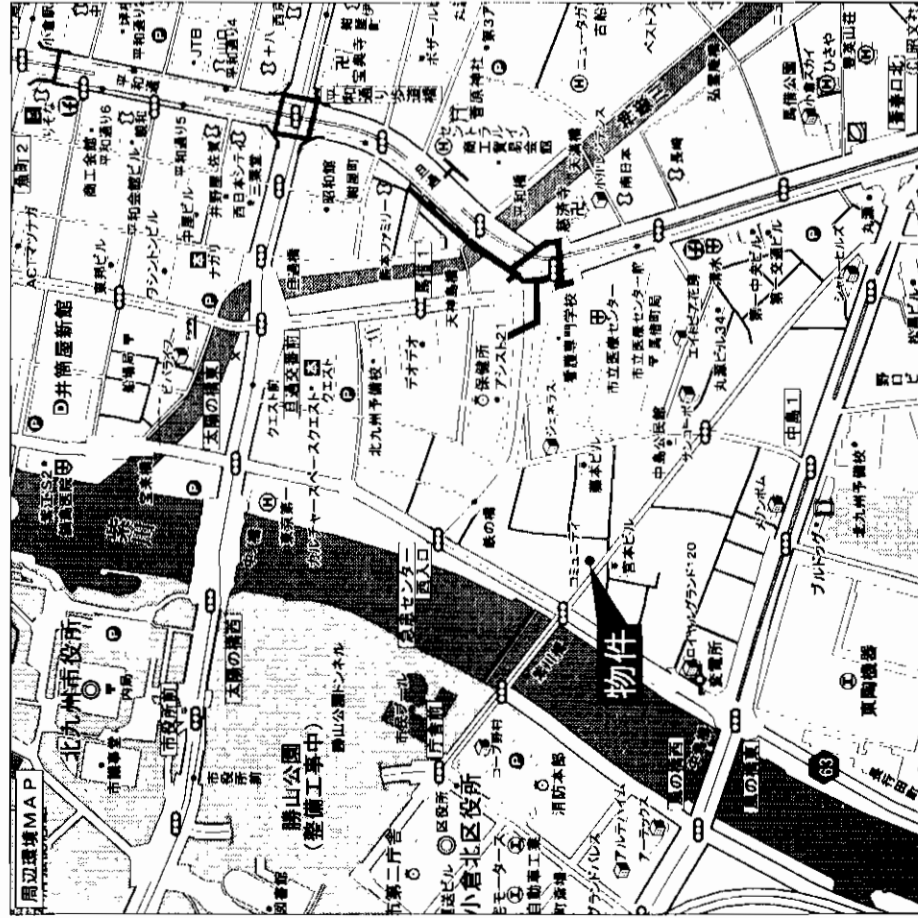

**201号室はエアコン付です!**

西鉄バス  
**市立医療センター前停徒歩約4分**

物件種目	賃貸
募集駅	市立医療センター前停
賃賃条件	賃料 201号 <b>266,805円</b> 203号 <b>219,030円</b>
物件所在地	敷金:家賃の <b>7</b> ヶ月分(補修費: <b>6</b> ヶ月)
交通	北九州市小倉北区馬借1丁目
建物	西鉄バス市立医療センター前停 徒歩約4分
築年月	平成9年7月末完成 契約期間 2年
管理費等	無
土地面積	無
用途地域	無
駐車場	台/15,750円 現在7台可
現況	空
引渡日	即
接道状況(角地・間口)	南側公道に面す
本体設備	エレベーター・パラボラ
各戸設備	ミニキッチン・トイレ
備考	鍵交換12,600円 1Fにはコンビニエンスストア入居!
会員番号	80900609 物件番号 76520243-1

アットホーム・ファクトシート (不動産情報流通システム専用物件資料)

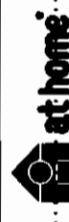

図面コード: 1239307 物件番号 76520243-1

福岡県知事免許(6)第9406号 (社)福岡県宅地建物取引業協会会員

**(株)リバー不動産**

北九州市小倉北区片野3丁目3番6-101号

客付会社様へ

賃料等相談可

手数料	0%
登記料	0%
印紙料	100%
その他	100%

取引態様: 媒介

情報公開日: 17.12.12

物件所在  
福岡  
小倉北区  
馬借

# 貸店舗・事務所

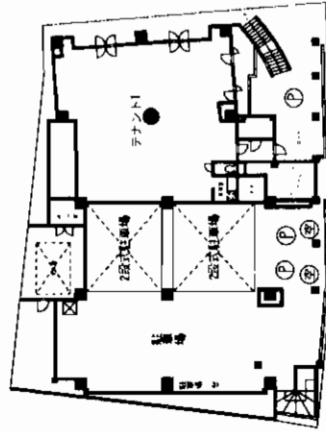

101号室

賃料 **367,500**円 共益費 40,950円 敷金10ヶ月 面積38.89坪  
1F

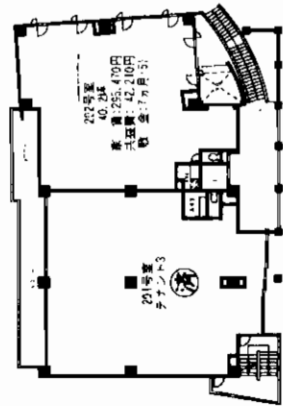

202号室

賃料 **295,470**円 共益費 42,210円 敷金7ヶ月(5) 面積40.2坪  
2F

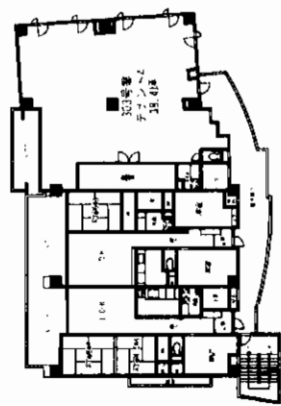

303号室

賃料 **241,920**円 共益費 40,320円 敷金7ヶ月(5) 面積38.4坪  
3F

# モノレール 香春口三萩野駅徒歩1分

## モノレール通沿い物件! 諸事便利!!

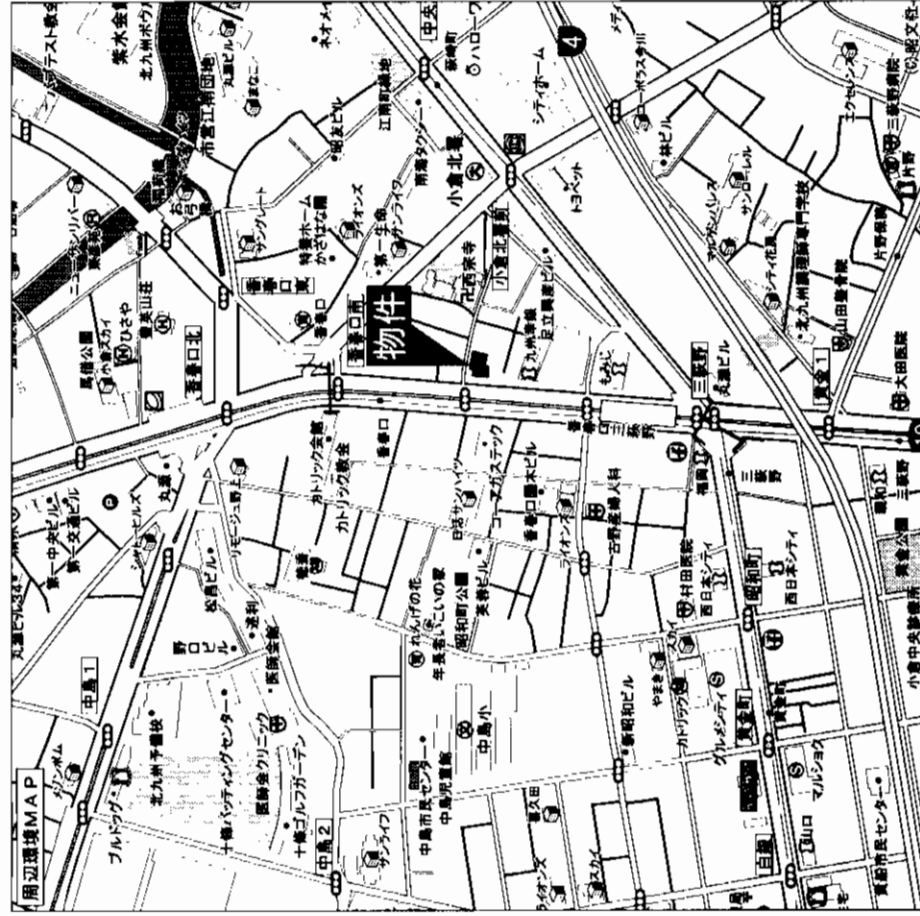

# 貸店舗・貸事務所

香春口三萩野

賃料 左記

物件所在地 北九州市小倉北区香春口2丁目6-1

交通 モノレール香春口三萩野駅 徒歩1分

建物名 KYビル

構造規模 RC造8階建1・2・3階部分

使用部分 左記

築年月 平成7年3月 契約期間 2年

管理費等 左記

土地面積 489.91㎡ 用途地域 商業地域

駐車場 敷金2ヶ月(詳細備考欄に記載)

現況 空 引渡日 即

接道状況 幅40m及び5m道路に面す 角地

本体設備 エレベーター、パラボラ、オートロック(夜間のみ)

各戸設備 湯沸室(電気温水器)、トイレ、エアコン

備考 ガスは引込みしておりません

鍵交換代 12,600円

① 徒歩5分 屋根付7,350円4台

立休①16,800円3台 平置き②15,750円2台

会員番号 80900609 物件番号 76520244-1

アットホーム・ファクトシート (不動産情報流通システム専用物件資料)



図面コード: 1239307 物件番号 76520244-1

福岡県知事免許(6)第9406号 (社)福岡県宅地建物取引業協会会員

## (株)リバー不動産

北九州市小倉北区片野3丁目3番6-101号

TEL 093(921)2043  
FAX 093(922)7235

客付会社様へ

手数料	0%	0%	100%
手取料	0%	0%	100%
手数料	0%	0%	100%

■取引態様: 専任媒介

■情報公開日: 17.12.12

物件所在

福岡

小倉北区

香春口



貸事務所・店舗

JR日豊本線

「下曽根」駅徒歩9分

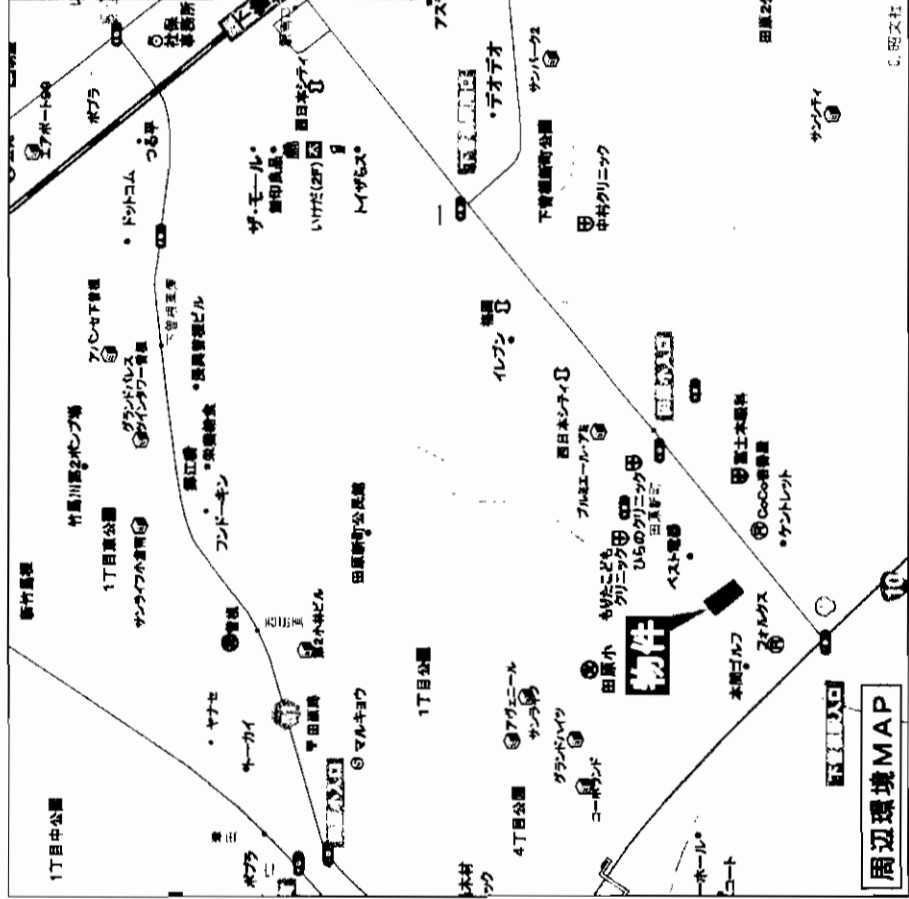
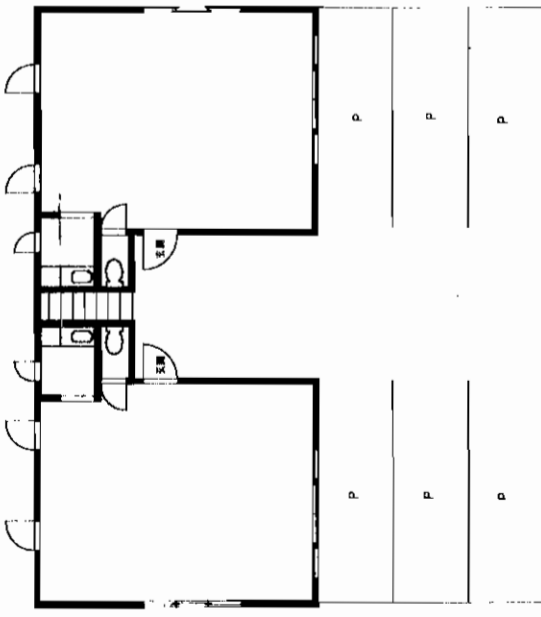
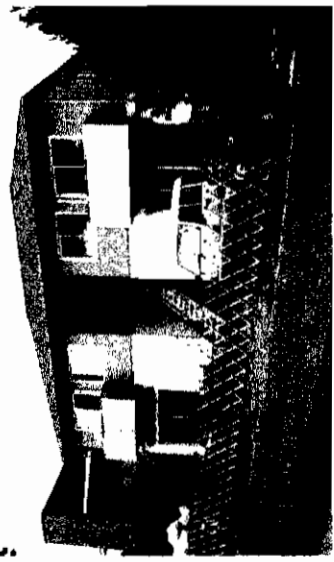

☆下曽根駅前モール大通り!  
☆駐車場2台付無料!

新築(H18.1)事務所使用希望

JR下曽根駅

賃料 **140,000円**

敷金**4ヶ月**(敷引4ヶ月)

物件所在地 福岡県北九州市小倉南区田原新町2丁目4-

交通 JR日豊本線下曽根駅 徒歩9分

建物名 陽光ストリート

構造・規模 軽量鉄骨造(2階建)1階部分

使用部分 13.6坪(45m<sup>2</sup>) 2部屋

築年月 平成18年1月 契約期間 3年

管理費等 無し

土地面積 用途地域 第1種住居地域

駐車場 2台無料

現況 建築中 引渡日 平成18年2月初旬

接道状況 (角地・両口) 下曽根駅前モール大通り 公道面す

本体設備

各戸設備 トイレ・水道・電気・ガス(プロパン)・給湯室  
事務所使用希望  
要火災保険加入

会員番号 80900212 物件番号 76520254-7

アットホーム・ファクトシート (不動産情報流通システム専用物件資料)

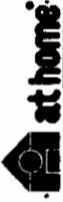

図面コード: 1233108

物件番号: 76520254-7

福岡県知事免許(8)第6212号 (社)福岡県宅地建物取引業協会会員

北九州市小倉南区下曽根1丁目7番2号

☎093(471)4379

FAX093(471)4381

(有)日豊商事

客付会社様へ

手続料	0%
手数料	50%
手数料	100%

■取引態様: 媒介

■情報公開日: 17.12.10

物件所在	福岡
	小倉南区
	田原新町



小倉北区 敷金ゼロ物件!  
光ファイバー導入済み!

対象物件

号室	家賃
203	¥32,000
205	¥32,000
302	¥37,000
303	¥37,000
503	¥38,000
505	¥38,000

# 賃貸マンション

JR南小倉駅  
1R

賃料 32,000~38,000円  
一時金等  
敷金0ヶ月(実)

物件所在地 北九州市小倉北区清水3丁目13-49

物件種目	賃貸マンション
駅	西鉄バス 清水三丁目停 徒歩2分
建物名	カルチエ・ブラン
構造・規模	RC造 6階建
使用部分面積	約21㎡
間取内訳	間取図参照

築年月	1990年5月	契約期間	2年
管理費等	なし		
駐車場	空	入居日	即
現況	EV・オートロック		
本体設備	給湯・シャワー・バルコニー・AC・パラフロリング		
各戸設備	加入義務 (更新費)	2年間	料金 15,000円
備考			
会員番号	80901087	物件番号	76520287-5



アットホーム・ファクトシート (不動産情報流通システム専用物件資料)

図面コード:1248010 物件番号76520287-5



株式会社

ダイワロイ  
ANGEL NETWORK GROUP

宅地建物取引業 福岡県知事免許(2)第14101号

〒803-0835 北九州市小倉北区井堀3丁目16-3

☎093 (562) 1168

FAX093 (562) 1167

担当:平山

客付会社様へ

広告費等相談

手数料	0%	100%
手数料	0%	100%

取引態様:媒介

情報公開日:17.12.13

物件所在	福岡
	小倉北区
	清水

# WILVER

## 篠崎

モノールで  
小倉駅直行!



お手頃賃料

物件番号: 1706-27-2

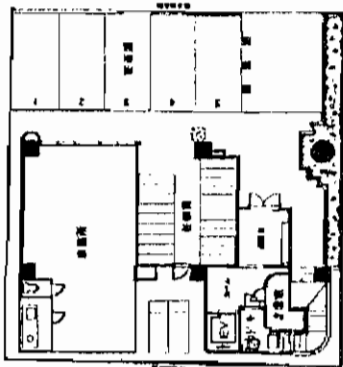

A TYPE 実勢面積 22.68㎡  
プランニング 2.72㎡

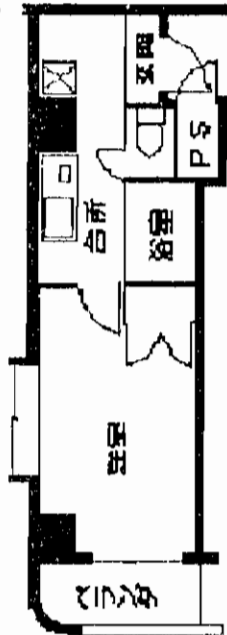

B TYPE 実勢面積 22.68㎡  
プランニング 3.36㎡

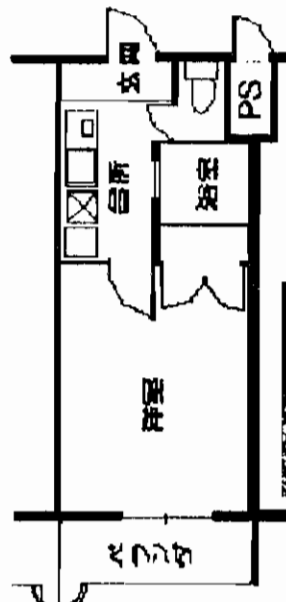

日当たり良好!!

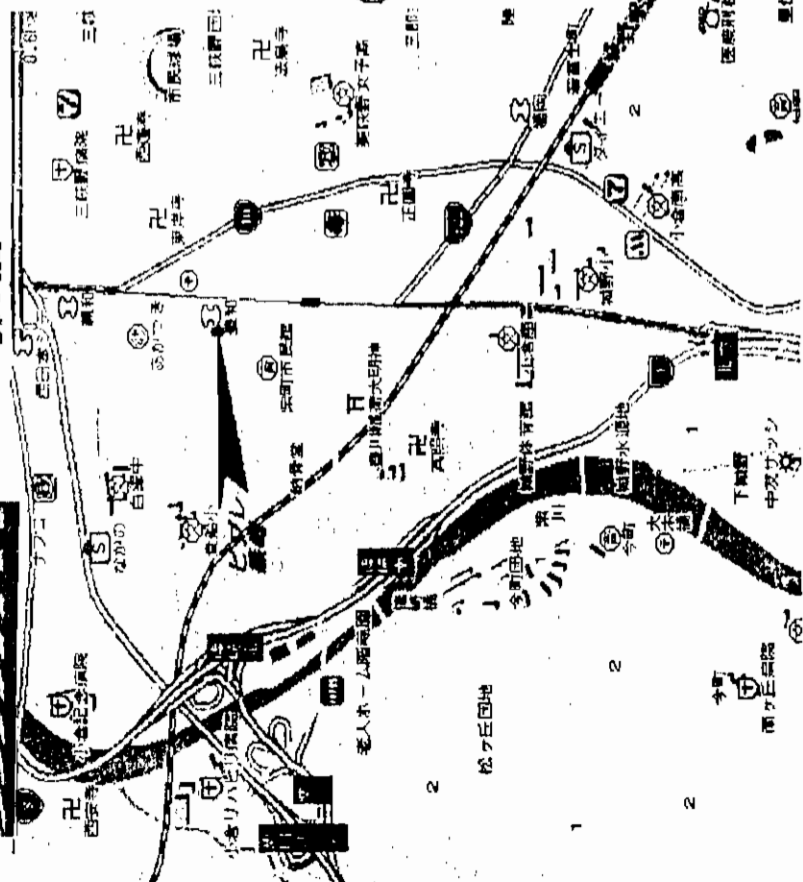
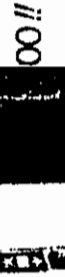

■ 図面と現況が相違する場合は現況優先とさせていただきます。

物件種目	モノール
最寄駅	片野停留所
間取りタイプ	ワンルーム
賃料	35,000 円
敷金	3 ヶ月
敷引	3 ヶ月

所在地	北九州市小倉北区東篠崎1丁目2-7 (地番)	
交通	モノール 片野	徒歩 3分
	バス停	徒歩 2分
建物名	ビブレ篠崎 403・204	
構造・規模	鉄筋コンクリート造 9階建	
使用部分積	22.62㎡	バルコニー 3.36㎡
間取内訳	専用22.62㎡ バス・トイレ・キッチン	
築年月	平成 4年 3月	契約期間 2年
管理費等	無	円/月
駐車場	空無	駐車賃料 円/月
現況	空家	入居日 即時
本体設備	電気 上・下水道 オートロック エレベーター	
各戸設備	エアコン フローリング ミニキッチン 給湯	
備考	バルコニー 東南向き・ペット禁止 1707-5戸(3F)一括貸し可 社員寮空き予定 □204・□403号室 h17-11-30	
会員番号	80002405	物件番号 77520566-5

ネットホーム: フォトシステム (不動産情報流通システム専用物件資料)



図面コード: 1248009 物件番号 77520566-5

福岡県知事免許(7)第7960号 (社)福岡県宅地建物取引業協会会員

株式会社 ラーク

担当: 柴田

福岡市中央区大宮1丁目2-26

☎092(523)0038

FAX092(521)1351

客付会社様へ

手数料	100%
手数料	100%

■取引態様: 代理

■情報公開日: 17.12.12

物件所在地  
福岡  
小倉北区  
東篠崎

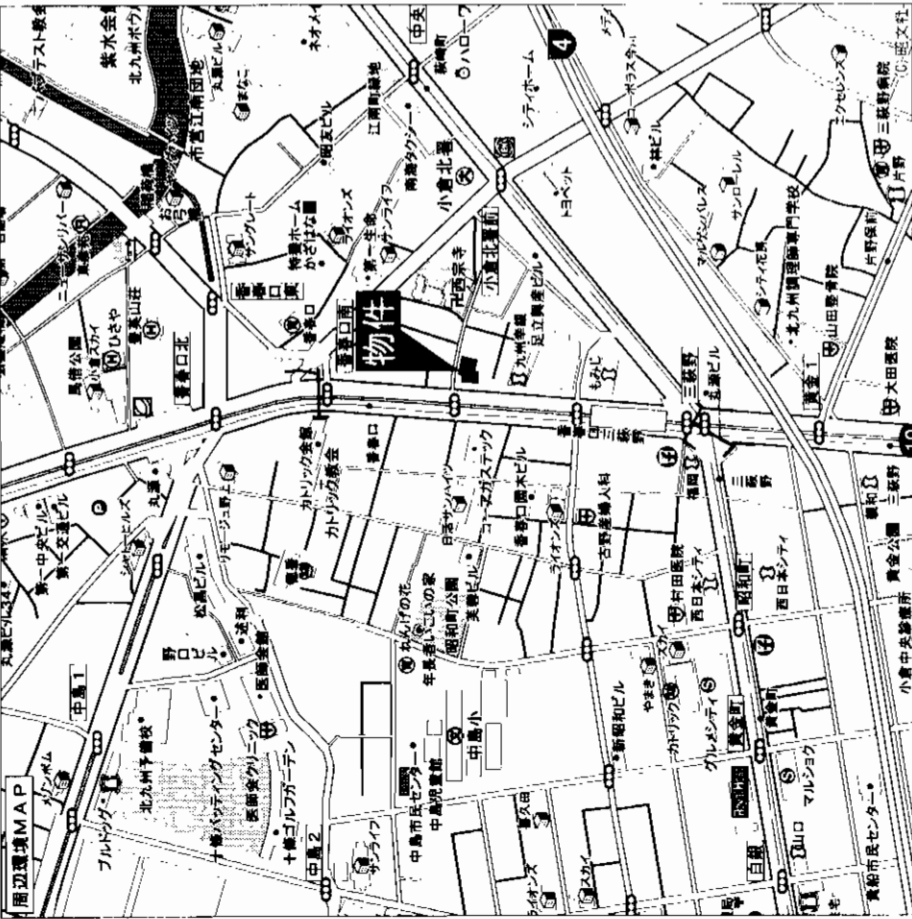

モノレール  
香春口三萩野駅徒歩約1分

賃貸マンション

モノレール香春口三萩野駅

2LDK~3LDK

賃料 左記

敷金3ヶ月(敷引3ヶ月)

北九州市小倉北区香春口2丁目6-1

モノレール香春口三萩野駅 徒歩約1分  
西鉄バス香春口停 徒歩約1分

建物名 KYビル

構造・規模 RC造8階建4・6・7階部分

使用部分 左記

間取内訳 左記

築年月 平成7年2月 契約期間 2年

管理費等 5,250円/月

駐車場 立体P 台/16,800円、徒歩5分屋根付 台/7,350円

現況 空 入居日 即

本体設備 E.V、オートロック(夜間のみ)

各戸設備 給湯、シャワー、バルコニー、インターホン、システムキッチン

保険等 2年間 料金15,000円

備考 P敷金2ヶ月  
鍵交換12,600円

会員番号 80900609 物件番号 76520245-1

403号室  
63,000円  
50.67㎡

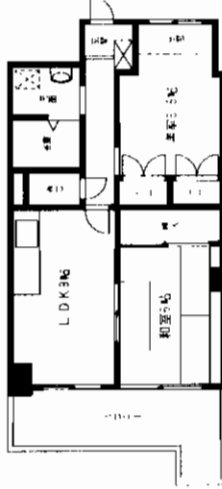

401号室  
78,000円  
62.34㎡

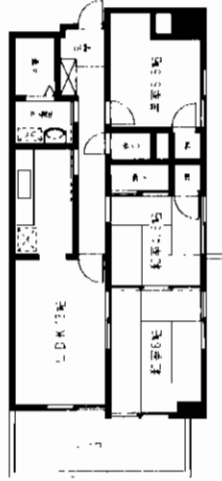

604号室  
70,000円  
58.14㎡

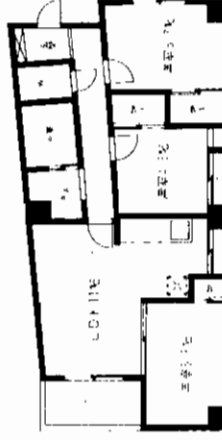

702号室  
82,000円  
66.32㎡



☆交通便利!!  
☆諸事便利!!

西鉄バス 香春口停徒歩約1分



アットホーム・ファクトシート(不動産情報流通システム専用物件資料)

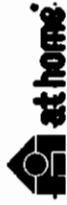

図面コード: 1299307 物件番号 76520245-1

福岡県知事免許(6)第9406号 (社)福岡県宅地建物取引業協会会員

(株)リバー不動産

北九州市小倉北区片野3丁目3番6-101号

客付会社様へ

ペット飼育不可

■手取料 0% 仲介料 100%  
■敷料 0% 引当金 100%  
■取引態様: 専任媒介  
■情報公開日: 17.12.12

物件所在 福岡 小倉北区 香春口

# 分譲賃貸マンション グランドハイツ三萩野

西鉄バス  
片野保育園前徒歩1分

バルコニー南側です!  
諸事便利!!

モノレール

香春口三萩野駅徒歩5分

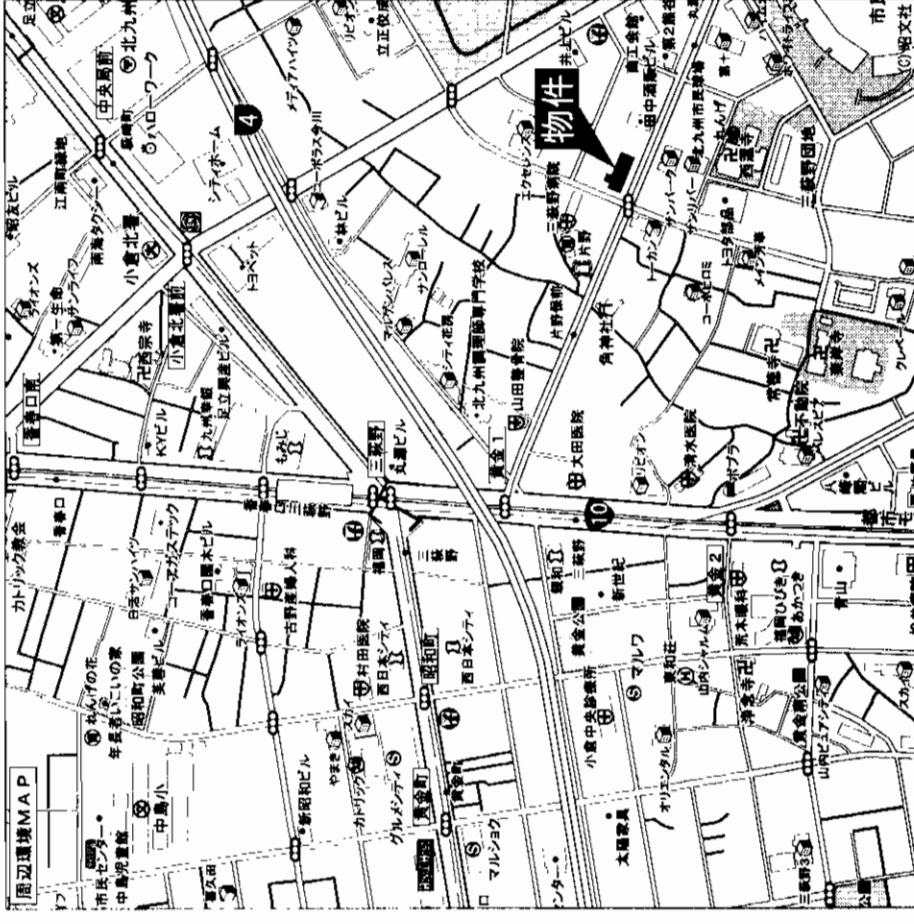

物件種目	分譲賃貸マンション		
最寄駅	モノレール「香春口三萩野」駅		
間取タイプ	5LDK		
賃料	90,000円		
賃貸条件	敷金5ヵ月(敷引14ヵ月)		
物件所在地	北九州市小倉北区三萩野2丁目4-31		
交通	西鉄バス「片野保育園前」停 徒歩約1分 モノレール「香春口三萩野」駅 徒歩約5分		
建物	建物名 グランドハイツ三萩野 構造・規模 SRC造10階建3階部分 使用部分積 84.74㎡ 間取内訳 LDK:15帖、和室:6帖×3、洋室:6帖、4.5帖		
築年月	昭和56年6月	契約期間	2年
管理費等	5,000円/月		
駐車場	無		
現況	空	入居日	即
本体設備	EV		
各戸設備	給湯・シャワー・バルコニー・ウォッシュレット・照明器具		
保険等	2年間 料金20,000円		
備考	バルコニー南側です 鍵交換12,600円 交通・買物・病院便利です		
会員番号	80900609	物件番号	76520246-1

アットホーム・ファクトシート (不動産情報流通システム専用物件資料)



図面コード: 1239307 物件番号 76520246-1

福岡県知事免許(6)第9406号 (社)福岡県宅地建物取引業協会会員

**(株)リバー不動産**  
北九州市小倉北区片野3丁目3番6-101号

客付会社様へ

賃料等相談可

手数料	0%	仲介料	100%
手取料	0%	仲介料	100%

■取引態様: 媒介  
■情報公開日: 17.12.12

物件所在	福岡
	小倉北区
	三萩野

# ●敷地内3台駐車可!!

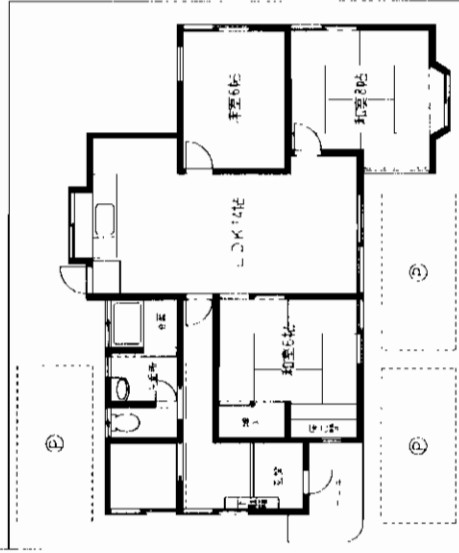

# ●サービスルーム付!!

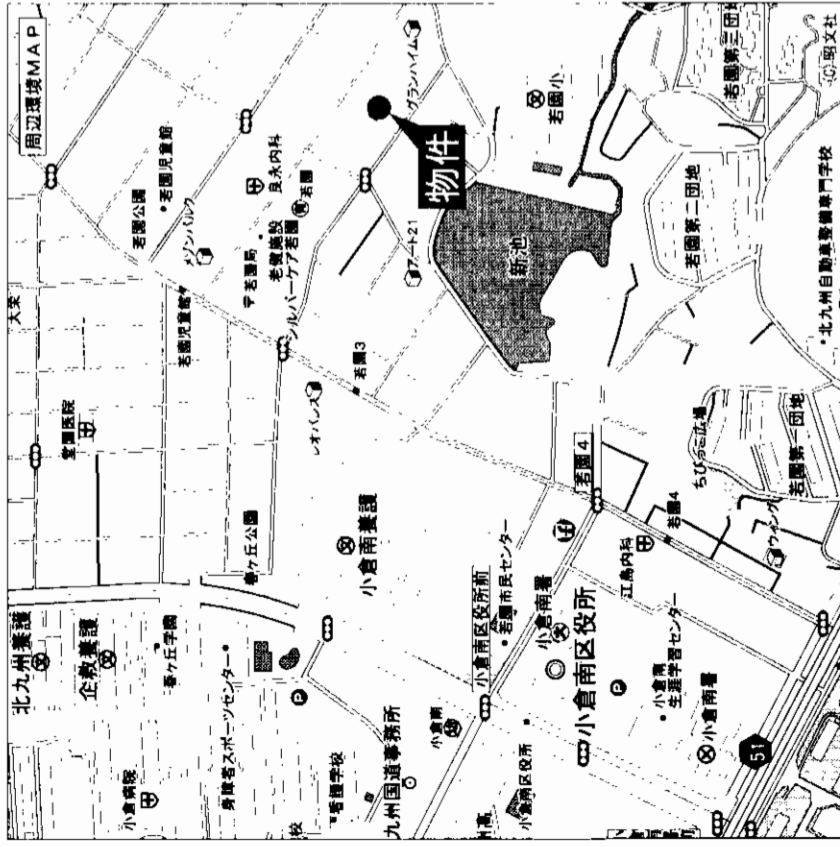

◆H14年  
内装  
リフォーム済!

# 貸家

JR 城野駅

3LDK+S

賃料 **70,000円**

敷金**3**ヵ月(2)

物件種目	最高駅		築年	昭和45年1月	契約期間	2年
最寄駅	JR 城野駅		管理費等	無		
築年	3LDK+S		駐車場	物件付無料(3台有)		
賃料	70,000円		現況	空		入居日 即
敷金	3ヵ月(2)		本体設備	給湯・シャワー・シャンドレ・エアコン		
物件所在地	北九州市小倉南区若園3丁目9-6		各戸設備	要		
交通	西鉄バス若園3丁目停 徒歩4分		保険等			
建物名	木造瓦葺平屋建		備考	☆カーポート付です。間取図は略図に付き現況優先です。		
構造・規模	76.80㎡		間取り図	左図参照		
使用部分	左図参照		会員番号	80908001	物件番号	76520277-1

アットホーム・ファクトシート (不動産情報流通システム専用物件資料)



図面コード: 1239309 物件番号 76520277-1

福岡県知事免許(5)第10747号 (社)福岡県宅地建物取引業協会会員  
**株式会社 不動産バンク**  
 北九州市小倉北区米町1丁目5番18号(第15エルザビルF)

☎093(511)4750  
 FAX093(521)3429

定休日/日・祝日

担当:岩崎

■取引態様:媒介  
 ■情報公開日:17.12.13

客付会社様へ

手前 手前 手前	手前 手前 手前	手前 手前 手前	手前 手前 手前	手前 手前 手前	手前 手前 手前
100%	100%	100%	100%	100%	100%

物件所在  
 福岡  
 小倉南区  
 若園

# セイトピア穴生

筑豊電鉄穴生駅 徒歩2分

1 K

賃料：**30,000**円  
 礼金：2ヶ月(2ヶ月)  
 所在地：北九州市八幡西区鷹の巣1  
 構造：RC造8階建3階部分  
 面積：20㎡  
 築年月：平成3年7月  
 共益費：3,000円/月  
 駐車場：近隣(50m・7,000円/月)  
 入居日：即  
 保険：損害保険 要  
 設備：オートロック・BT別・電化  
           エアコン・フロー・EV・洗濯置  
 備考：穴生駅160m・南向き・リフト済  
           鍵交換料 15,750円

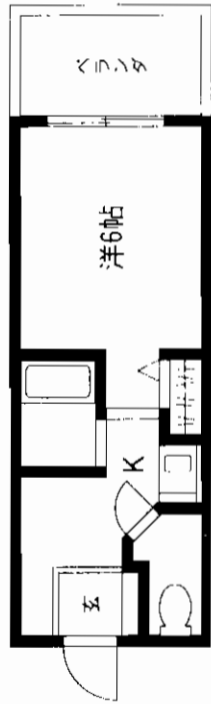

平成18年度 学生さん・社会人さん予約可!

# シティペールフレンドB

西鉄バス大浦一丁目停 徒歩3分

ワンルーム

賃料：**30,000**円  
 礼金：2ヶ月  
 所在地：北九州市八幡西区大浦一丁目2-14  
 構造：木造2階建  
 面積：21.08㎡  
 築年月：1988年1月  
 共益費：2,000円/月  
 駐車場：5,250円・4,200円(空き待ち)  
 入居日：即  
 保険：住宅保険 要  
 設備：エアコン・ガス給湯・シャワー  
           バルコニー・CATV・BT別  
 備考：35,000円ロフト有り・リフト済  
           鍵交換料 15,750円

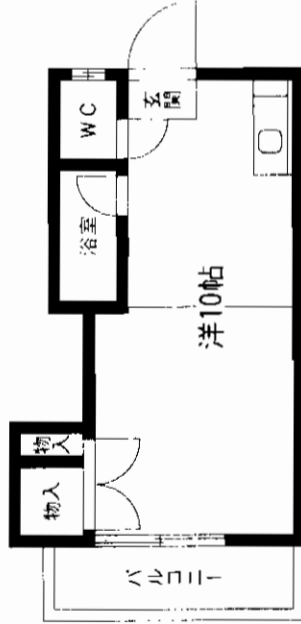

平成18年度 学生さん・社会人さん予約可!

# パークハウス八幡

JR鹿児島本線八幡駅 徒歩3分

1 K

賃料：**37,000**円  
 敷金：2ヶ月(2ヶ月)  
 所在地：北九州市八幡東区前田1  
 構造：RC造8階建  
 面積：24.00㎡  
 築年月：平成10年3月  
 共益費：3,000円/月  
 駐車場：近隣(10m・8,000円/月)  
 入居日：即  
 保険：損害保険 要  
 設備：BT別・エアコン・フロー  
           下駄箱・EV  
 備考：八幡駅240m・南向き・角部屋  
           リフト済

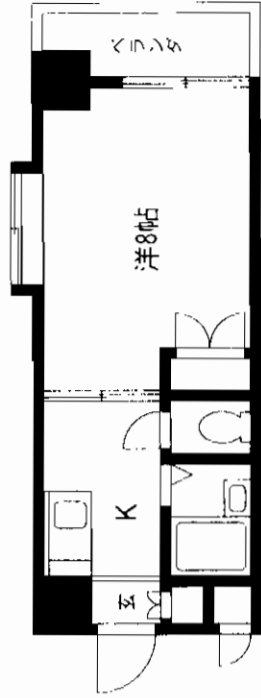

平成18年度 学生さん・社会人さん予約可!

# 貸アパート

西鉄バス南王子停 徒歩2分

ワンルーム

賃料：**33,000**円  
 敷金：3ヶ月(3ヶ月)  
 所在地：北九州市八幡西区西王子町  
 構造：木造2階建1階部分  
 面積：20.8㎡  
 築年月：平成1年2月  
 共益費：2,000円/月  
 駐車場：近隣(5m・6,300円/月)  
 入居日：即  
 保険：損害保険 要  
 設備：BT別・ガス・エアコン  
           洗濯置・ロフト・シャワー  
 備考：単身者向き・南向き・リフト済  
           鍵交換料 15,750円

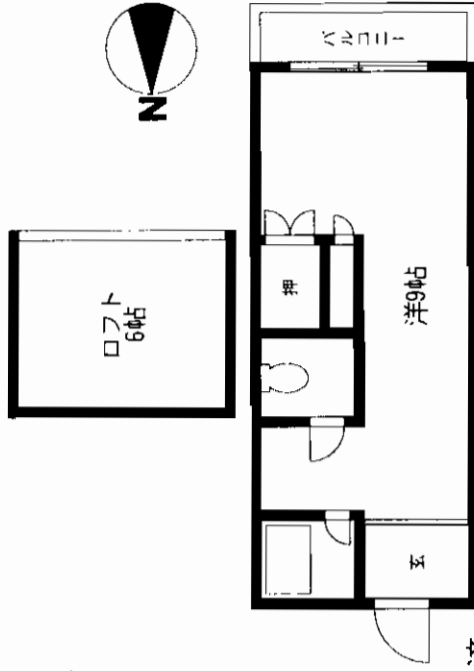

平成18年度 学生さん・社会人さん予約可!