



★JR本城駅まで徒歩3分!!
★閑静な住宅街

物件種目	地 売	
最適用途	住宅・アパート	
最寄駅	J R 本城駅	
土地面積	516.75㎡(約156坪)	ほかに私道面積
価 格	2,500万円	3.3㎡単 価
物件所在地	北九州市八幡西区力丸町1-25 (地番1-23)	
交 通	J R 筑豊本線本城駅 徒歩3分 (市営・西鉄)力丸町バス停 徒歩6分	
土地権利	所有権	地 目
都市計画	市街化区域	用途地域
建ぺい率	60%	容 積 率
他の法令上の制限		200%
地 勢	現況渡し	
引渡条件	アパート	
現 況	アパート	引 渡 日
接道状況(角地・間口)	西側10m公道に間口4.3m接す	
設 備	電気・上下水道	
備 考	※アパートには現在賃借人1名居住中	
会員番号	80900075	物件番号
		76520053-8

アットホーム・ファクトシート (不動産情報流通システム専用物件資料)



図面コード：117725 物件番号 76520053-8

福岡県知事免許(7)第8361号 宅地建物取引業協会会員



〒807-0825 北九州市八幡西区折尾4-17-6

☎093(603)5200

FAX093(603)5305

http://www6.ocn.ne.jp/kyosan/
E-mail: kyosan@orange.ocn.ne.jp

客付会社様へ

- 手数料:3%+6万
- 取引態様:売主
- 情報公開日:17.11.30

福岡 八幡西区 力丸町

諸事相談可!! 建築条件ありません。

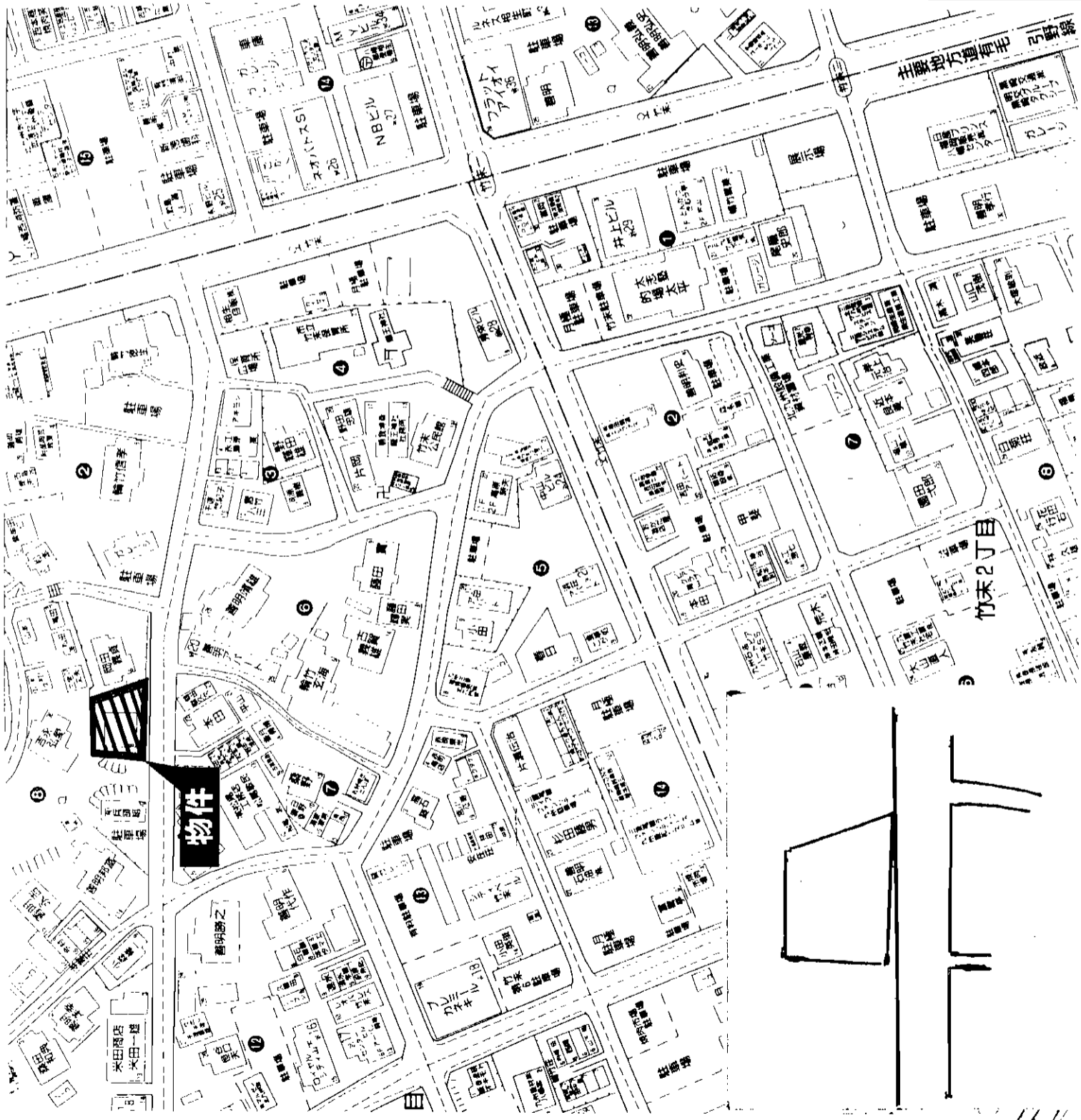

物件種目	最適用途			最寄駅	土地面積	価格	物件所在地	交通
	住宅用地			竹末バス停	238.59㎡ (72.17坪)	1,100万円	八幡西区竹末一丁目8番8号	西鉄 竹末バス停 徒歩5分
		ほぼ私道面積	3.3㎡	152,000円				
土地権利	所有権	地目	宅地					
都市計画	市街化区域	用途地域	第1種住居専用					
建ぺい率	60%	容積率	200%					
他の法令上の制限								
引渡条件								
現状	空家	引渡日	相談					
接道状況(角地・間口)	南側公道8m							
設備	上下水道・都市ガス							
国土法	竹末小・穴生中校区 ・古家有り							
備考	C-1							

アットホーム・フアクトシステム(株)不動産情報流通システム専用物件資料

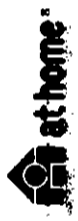

図面コード:1148028 会員番号 80900195 物件番号76520078-5

国土交通大臣免許(2)第5810号 (社)福岡県宅地建物取引業協会会員
株式会社みややま 不動産事業部
 北九州市小倉北区上到津2-3-9 定休日:水曜日

☎ (093) 581-5565
 FAX (093) 581-7502 担当:細川

客付会社様へ

■手数料:分かれ
 ■取引態様:専属専任媒介
 ■情報公開日:17.11.30

福岡
 八幡西区
 竹末

売

地

筑豊電鉄
永犬丸電停徒歩約4分

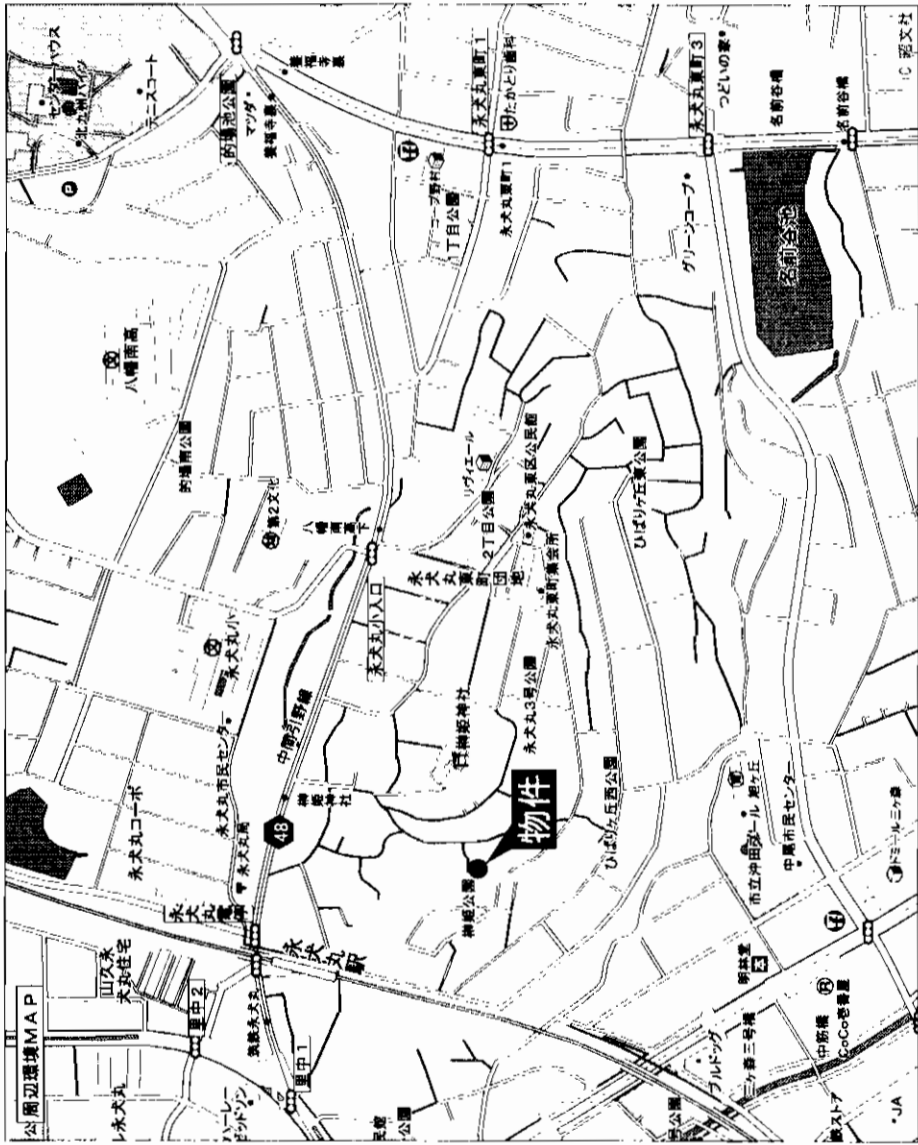
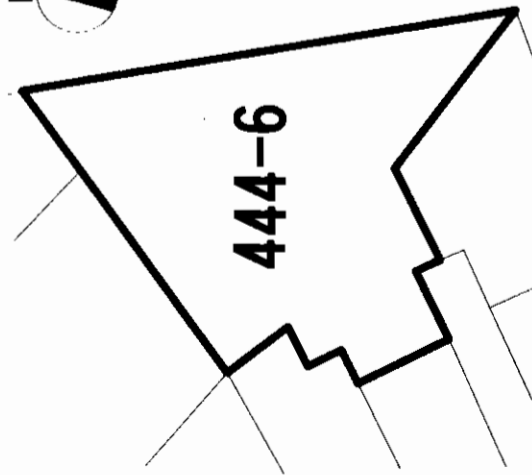

八幡西区永犬丸東町

永犬丸電停近く!!
広々土地!!
日当たり良好!!

売地

住宅

筑豊電鉄永犬丸電停

公簿499.02㎡
ほかに私道面積 55.95㎡

700万円(消費税込)
3.3㎡ 単価

北九州市八幡西区永犬丸東町2丁目27-17

筑豊電鉄永犬丸電停 徒歩約4分

物件種目	普通用途	土地面積	ほかに私道面積	55.95㎡
価格	700万円(消費税込)	単価	3.3㎡	
物件所在地	北九州市八幡西区永犬丸東町2丁目27-17			
交通	筑豊電鉄永犬丸電停 徒歩約4分			
土地権利	所有権	地目	宅地	
都市計画	市街化区域	用途地域	第1種中高層住居専用地域	
建ぺい率	60%	容積率	200%	
他の法令上の制限				
地勢				
引渡条件	更地	引渡日	即	
現況	東側1.4m公道に35m接す			
接道状況(角地・間)				
設備				
備考	私道持分1/4 セットバック要			
会員番号	80901112	物件番号	76520094-1	

アットホーム・ファクトシート (不動産情報流通システム専用物件資料)



福岡県知事免許(2)第14147号 福岡県宅地建物取引業協会会員

V(株)ブイハウス

T802-0971 北九州市小倉南区守恒本町1丁目4番12号(ブイハウスビル併)

☎093(964)8844

FAX093(964)5880

客付会社様へ

- 手数料:分かれ
- 取引態様:専任媒介
- 情報公開日:17.12.1

図面コード:1139329 物件番号76520094-1

福岡

八幡西区

永犬丸東町

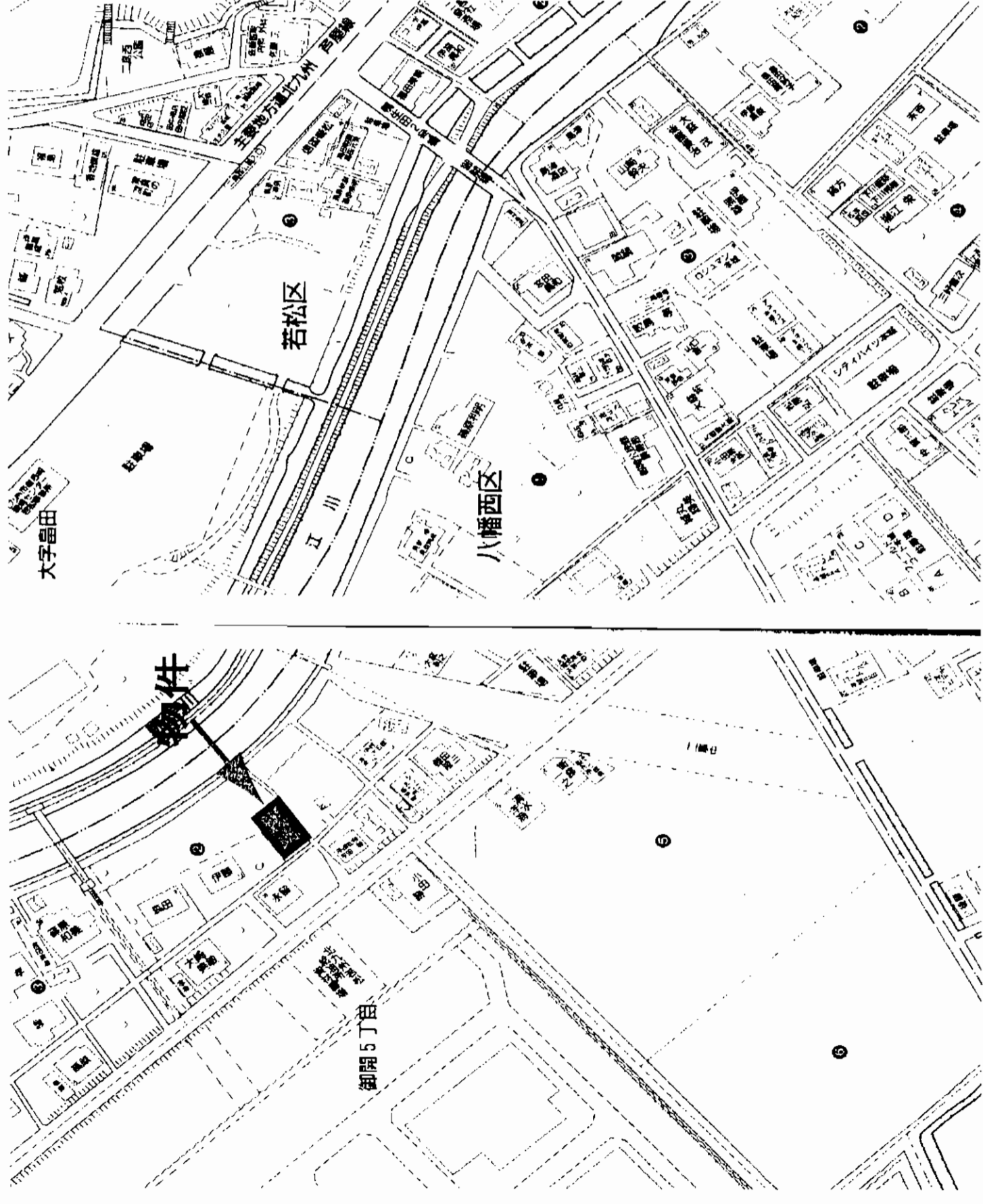

物件種目	売地	
最適用途	住宅	
最寄駅	JR二島駅	
土地面積	188.00㎡ (56.96坪)	ほかに 私道面積
価格	800万円	3.3㎡ 単価
物件所在地	北九州市八幡西区御開5丁目	
交通	市営 鴨生田バス停 徒歩5分	
土地権利	所有権	地目 田
都市計画	市街化区域	用途地域 第一種低層住居専用地域
建ぺい率	50%	容積率 80%
他の法令 上の制限		
引渡条件	畑 引渡日 相談	
現況	北側4m道路・南側3.5m	
接道状況 (角地・間口)	上下水道	
設備	農転渡し	
備考		
会員番号	80901226	物件番号 76520106-5

アットホーム・ファクトシート (不動産情報流通システム専用物件資料)



図面コード: 1148030 物件番号 76520106-5

福岡県知事(1)第14883号
有限会社 アルプス
 北九州市八幡西区大浦3丁目16-13

TEL (093) 692-0008
 FAX (093) 691-2406

客付会社様へ

- 手数料: 分かれ
- 取引態様: 媒介
- 情報公開日: 17.12.2

福岡
八幡西区
御開

売地 八幡東区 枝光

JR
「枝光」駅徒歩3分

☆幹線道路に面する!

売土地

マンション・事務所・駐車場

JR「枝光」駅

900㎡(272.25坪)
6,300万円

ほかに
私道面積

無

3.3㎡
画 価

23.1万円

八幡東区枝光4丁目1番

(所在地番:枝光4丁目21番1、同11)

JR「枝光」駅 歩3分

土地権利	所有権	地目	宅地
都市計画	市街化区域	用途地域	商業地域
建ぺい率	80%	容積率	400%
他の法令上の制限	宅地造成工事規制区域		
地勢			
引渡条件	現況渡し	引渡日	即
現況	更地		
接道状況 (角地・開口)	西側20m東側4m公道に接する。		
設備	上下水道・都市ガス		
備考	※面積は測量中につき若干変動があります。 (確定測量後の公簿売買となります) ※現況は月極駐車場に整地されています。		
会員番号	80901206	物件番号	76520082-3

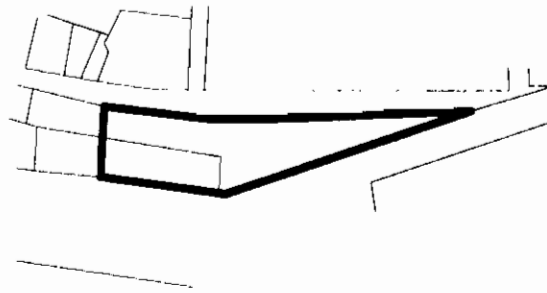
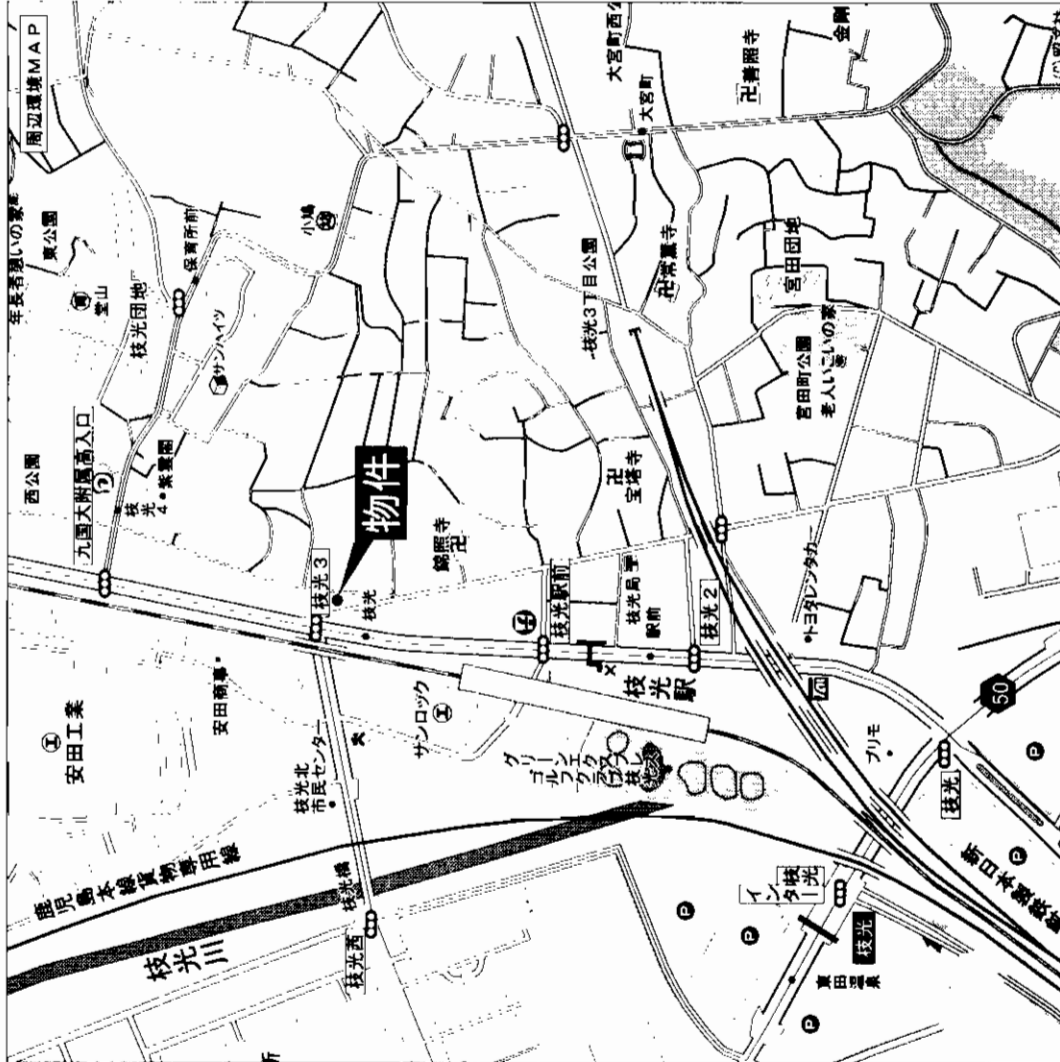

アットホーム・ファクトシート (不動産情報流通システム専用物件資料)

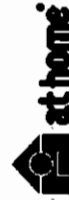

福岡県知事免許(7)第7507号 (社)福岡県宅地建物取引業協会会員 北九州市小倉北区砂津1丁目1-2
西鉄不動産株式会社 仲介センター小倉店 **8093(521)2978**
 FAX093(521)4141

客付会社様へ
値下げ再配布

■手数料:分かれ
■取引態様:専任媒介
■情報公開日:17.11.30

図面コード:1151028 物件番号76520082-3

福岡
八幡東区
枝光

売地

遠賀町別府

☆閑静な住宅街!!

☆コンビニ・ルミエール至近!!

☆西鉄バス 別府停 徒歩4分!!

坪数 ……323.67坪
坪単価 ……4.5万円

公簿1,070㎡
(323.67坪)

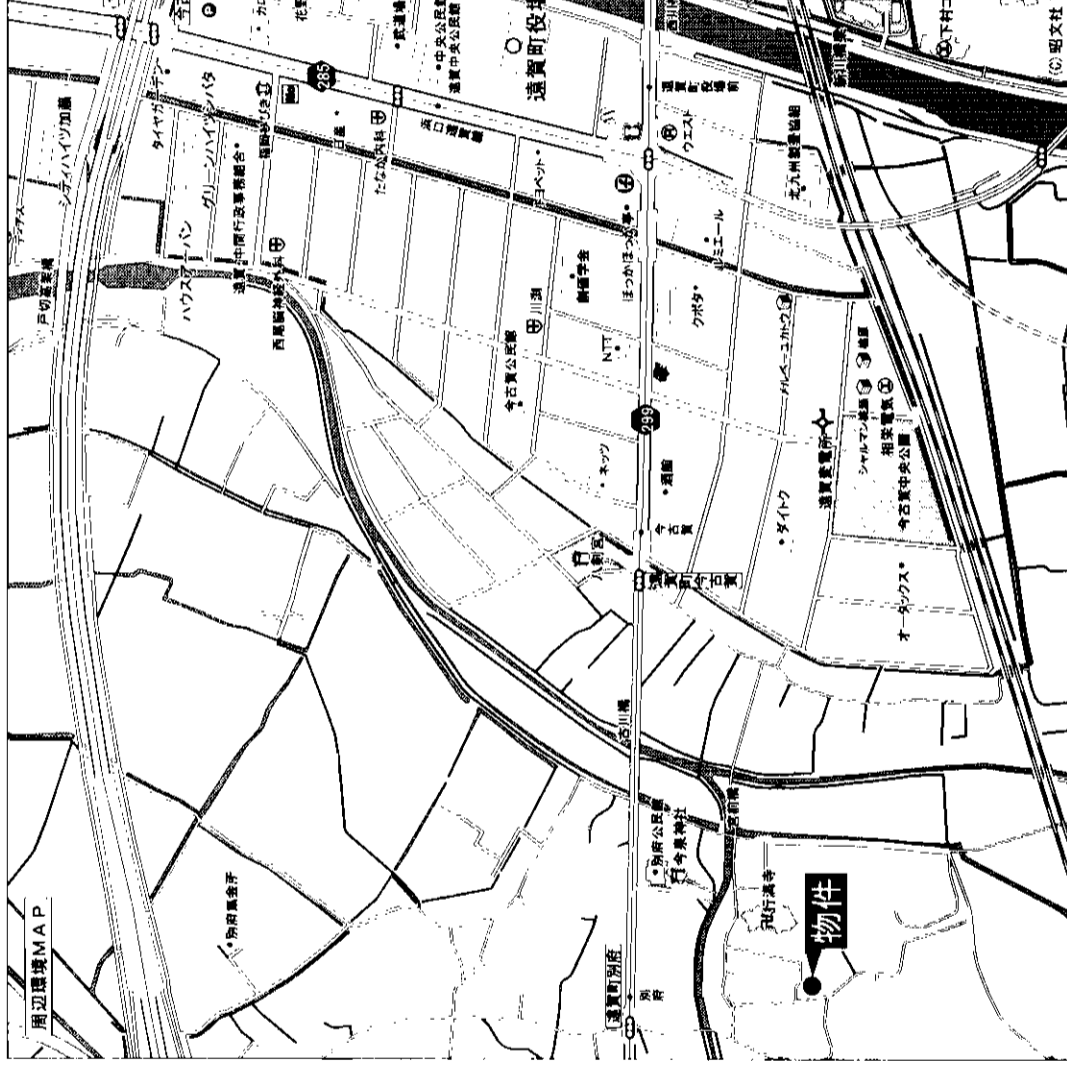

物件種目	地		
最適用途	住宅		
最寄駅	JR遠賀川駅		
土地面積	公簿1,070㎡(323.67坪)	ほかに 私道面積	
価格	1,459万円	3.3㎡ 単価	4.50万円
物件所在地	遠賀郡遠賀町大字別府字南 3142-1 3144-1		
交通	西鉄バス 別府停 徒歩約4分		
土地権利	所有権	地目	畑
都市計画	市街化区域	用途地域	第1種低層住居専用地域
建ぺい率	40%	容積率	60%
他の法令上の制限	高さ制限10m 外壁後退1m		
地勢	現況有姿	引渡日	即
引渡条件	現況有姿		
現況	更地		
接道状況 (角地・開口)	南西側3.3m(公道)開口7m 北側4m(公道)開口36m		
設備	電気・水道		
備考	西側道路 道路認定要す 南西道路 2項道路(セットバック要) 建物165㎡以上		
会員番号	80900447	物件番号	76520087-1

アットホーム・ファクトシート (不動産情報流通システム専用物件資料)



図面コード: 1139328 物件番号 76520087-1

福岡県知事免許(4)第11179号 福岡県宅地建物取引業協会 北九州支部

(株)サンシャイン
北九州市八幡東区西本町3丁目1-1

☎093(681)6533
FAX093(681)6556

客付会社様へ

- 手数料: 分かれ
- 取引態様: 媒介
- 情報公開日: 17.11.30

福岡県
遠賀郡
遠賀町

売地 岡垣町

面積...80坪(3区画) 坪単価...9.8万円
 ☆フリープランもOK☆
 一括・分割売買も可!一括の場合は380坪!!

北九州市にも、福岡市にも

アクセス良好!!

建築条件ナシ

～校区～
 山田小学校
 ……徒歩10分
 岡垣東中学校
 ……徒歩15分

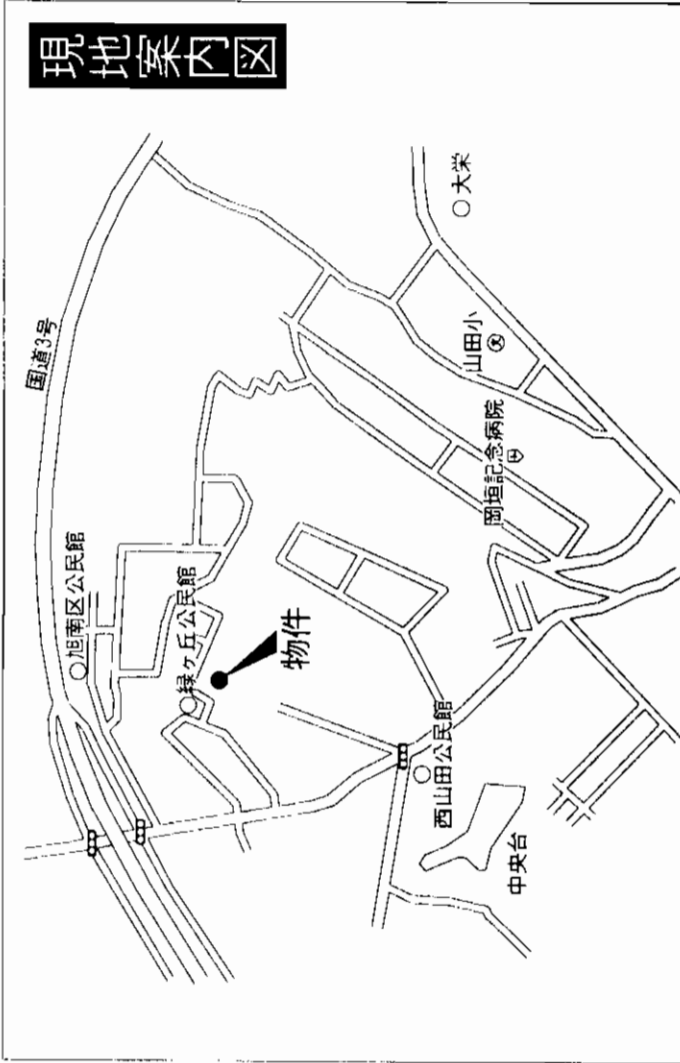
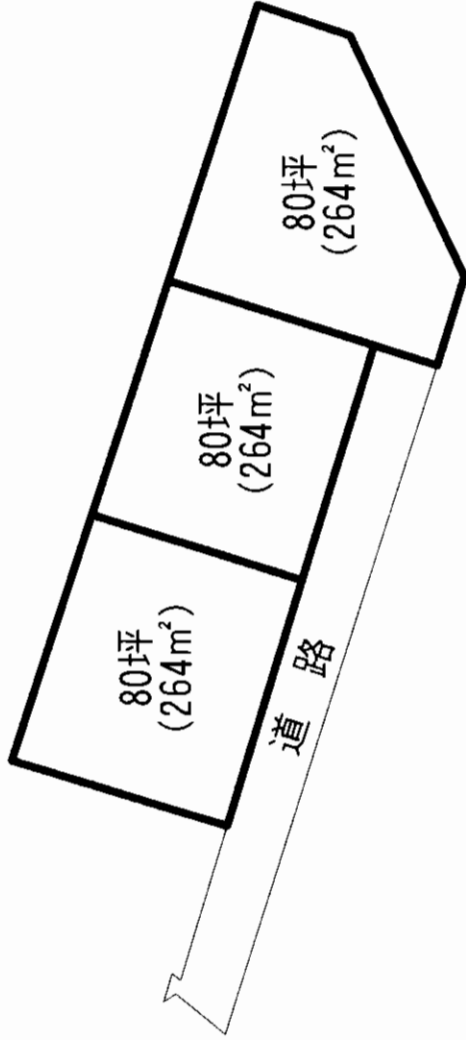

売地

住宅

JR海老津駅

264m²(80坪)

ほかに
私道面積

784万円

3.3㎡
単価

9.8万円

遠賀郡岡垣町桜台156-2

他

西鉄バス第二海老津台口停 徒歩4分

物件種目	最適用途	最高駅	土地面積	価格	物件所在地	交通	土地権利	所有権	地目	雑種地
							都市計画	非線引	用途地域	第1種低層住居専用地域
							建ぺい率	50%	容積率	80%
							他の法令上の制限	建築基準法22条指定区域		
							地勢	現況渡し		
							引渡条件	更地	引渡日	即
							現況	公道6m		
							接道状況(角地間口)			
							設備			
							備考	・学区区 - 山田小学校(徒歩10分) 岡垣東中学校(徒歩15分) ・実測売買		
会員番号	80901073	物件番号	76520117-1							

アットホーム・ファクトシート (不動産情報流通システム専用物件資料)



福岡県知事免許(3)第12649号 (社)福岡県宅地建物取引業協会会員

株式会社 **かね城**

〒807-0046 遠賀郡水巻町吉田西1丁目1番3

☎093(201)0692
 FAX093(202)2450

客付会社様へ

■手数料:分かれ

■取引態様:媒介

■情報公開日:17.12.2

図面コード:1139330 物件番号76520117-1

福岡
 遠賀郡
 岡垣町

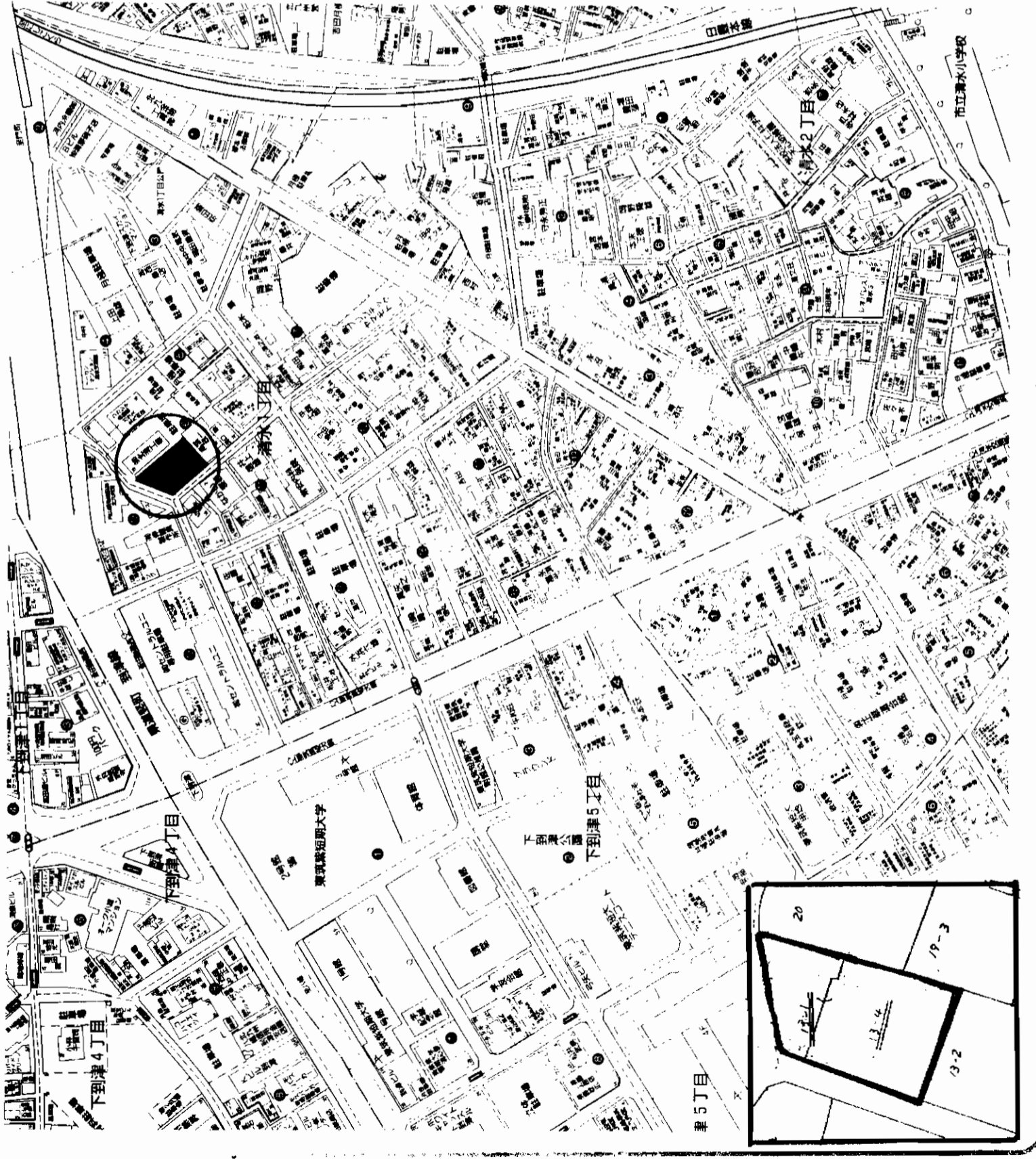

売地 住宅

JR南小倉駅

物件種目	売地	
最適用途	住宅	
最寄駅	JR南小倉駅	
土地面積	425.94㎡(128.84坪)	ほかに私道面積 無
価格	4,767万円	3.3m単価 37万円
物件所在地	北九州市小倉北区清水1丁目	
交通	JR 南小倉駅	西鉄バス 東筑紫短大前停 徒歩約1分
土地権利	所有権	地目 宅地
都市計画	市街化区域	用途地域 商業地域
建ぺい率	80%	容積率 400%
他の法令上の制限	準防火地域	
地勢	角地	
引渡条件	賃貸人退去交渉後引渡し	
現況	上物付き	引渡日 相談
接道状況	敷地北西側・南西側幅員3.6~4M公道に接す	
設備	上・下水道・九州電力	
備考	商業地域・近隣商業に敷地またがる	
会員番号	80901087	物件番号 76520111-5

at home

〒803-0835 北九州市小倉北区井堀3丁目16-3

8093 (562) 1168
FAX093 (562) 1167

株式会社 **ダイワロイ**
ANGEL NETWORK GROUP



図面コード：1148030 物件番号 76520111-5

客付会社様へ

- 手数料:分かれ
- 取引態様:専任媒介
- 情報公開日:17.12.2

福岡
小倉北区
清水

売土地

西鉄バス 「沼小学校前」停徒歩1分



幹線5号線に面す

敷地203坪
事業用地に最適

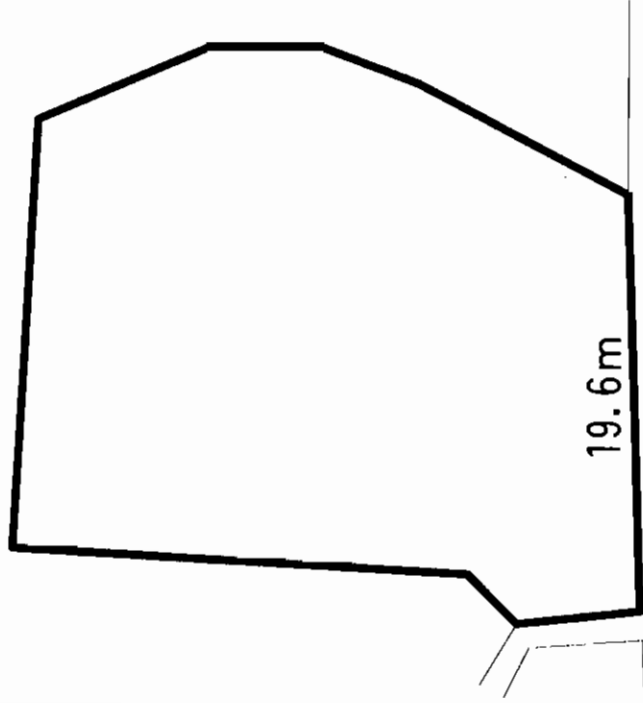
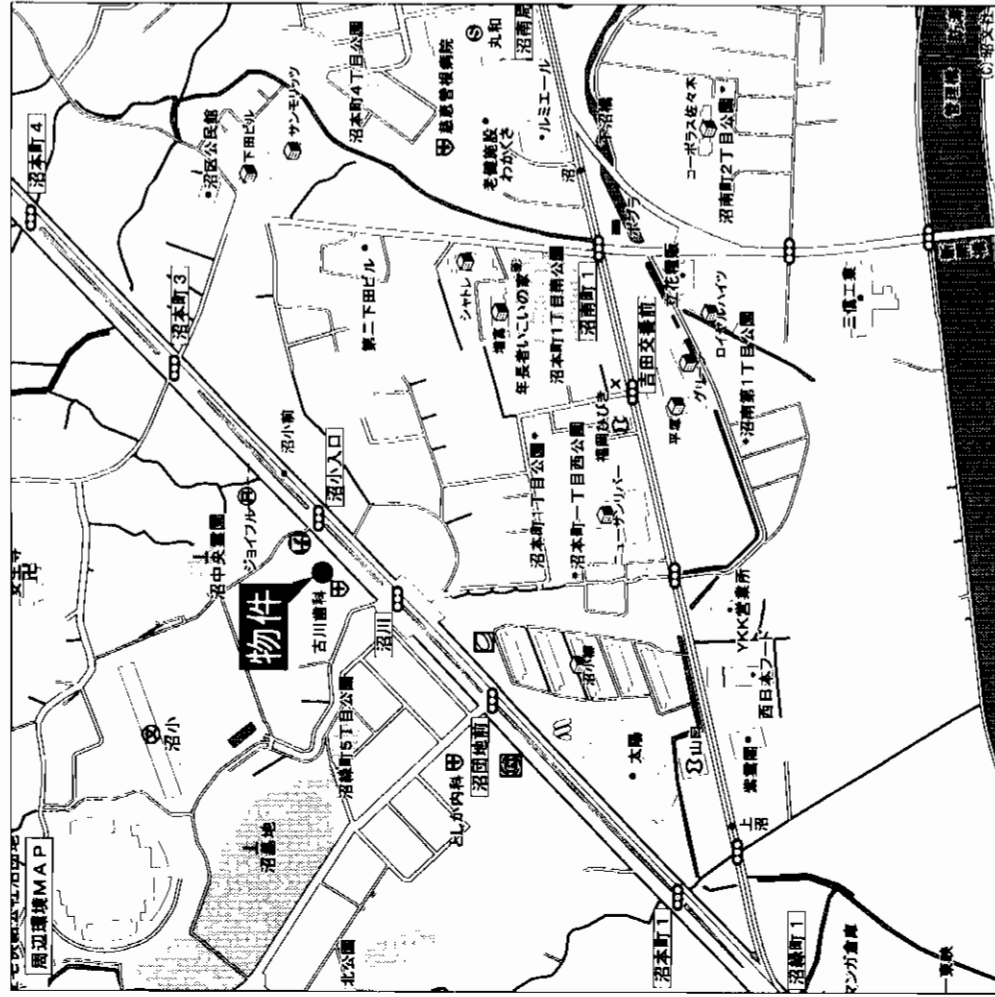

物件種目	事業用地		
最適用途	店舗・事務所・ビル		
最寄駅	JR 下曽根駅		
土地面積	671.10㎡ (203.08坪)	ほかに私道面積	
価格	5,380万円	3.3㎡/坪	26.5万円

物件所在地	小倉南区沼本町二丁目		
交通	沼小学校前バス停 徒歩1分		
土地権利	所有権	地目	雑種地
都市計画	市街化区域	用途地域	第2種住居地域
建ぺい率	60%	容積率	200%
他の法令上の制限			
地勢	平坦		
引渡条件	現況渡し		
現況	更地	引渡日	即
接道状況 (角地・道口)	幹線5号線面す		
設備	上下水道		
備考	学区:沼小学校 沼中学校		
会員番号	80900233	物件番号	76520077-1
		整理番号	301D-3

アットホーム・ファクトシート (不動産情報流通システム専用物件資料)



福岡県知事免許 (5) 第10191号
KEY STATION
エステーション (株) **福岡地所**
 〒802-0064 北九州市小倉北区片野三丁目9-18
093 (922) 3939
 ■ http://www.f-jisho.jp/ ■ E-mail info@f-jisho.jp

図面コード: 1139328 物件番号 76520077-1

客付会社様へ

- 手数料: 分かれ
- 取引態様: 媒介
- 情報公開日: 17.11.30

福岡
小倉南区
沼本町

担当: 平原

小倉南区 長野1丁目

売地

戸建・事務所

JR 安部山公園駅

1089㎡ **B**-438坪

5,260万円 約12万

北九州市小倉南区長野1丁目13

西鉄バス 線 長野1丁目 駅

歩5分

土地権利	所有権	地目	畑
都市計画	市街化	用途地域	一低
建ぺい率	50%	容積率	80%
他の法倉上の附属	農転後渡し(地積更正後)		
引渡条件	実測取り引き		
現況	雑種地	引渡日	応談
接道状況(奥地・開口)	8m公道		
	3.5m公道		
設備	上下水道		
備考	A 518坪×11万=5,700万 B 438坪×12万=5,260万 C 332坪×10万=3,320万(建物相談)		

会員番号 80900648 物件番号 76520091-5



アットホーム・フアクトシート (不動産情報流通システム専用物件資料)



図面コード: 1148029 物件番号 76520091-5

福岡県知事免許(10)第3677号

三(株)タカムラ住宅

北九州市小倉南区湯川1-5-8 (社)福岡県宅地建物取引業協会会員

TEL 093-931-6696
FAX 093-931-6614

直通 090-1087-6179
担当 永田 義英

客付金社様へ

広告無断掲載不可

- 手数料: 分かれ
- 取引模様: 媒介
- 情報公開日: 17.12.1

物件所在
福岡
小倉南区
長野

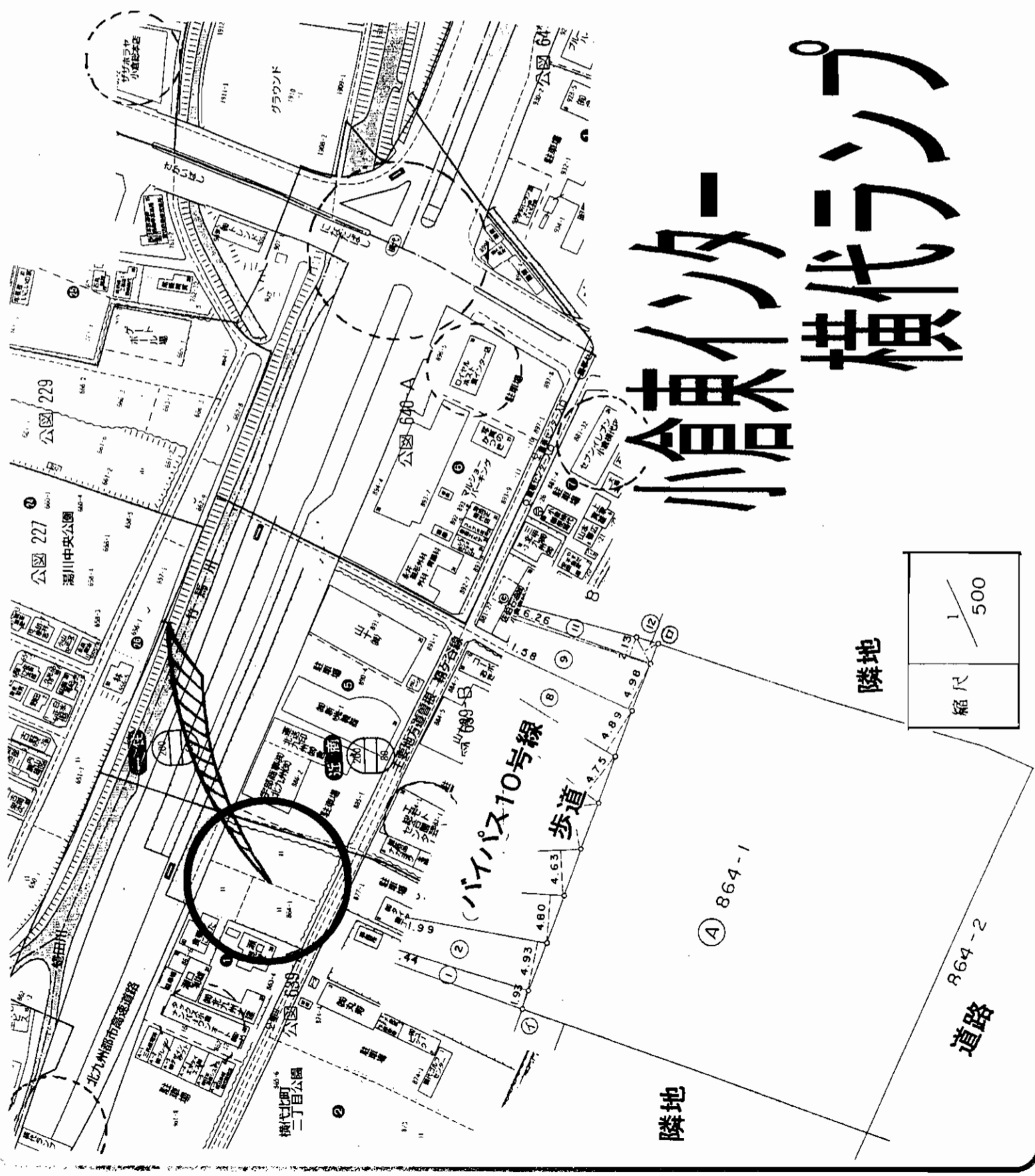

小倉東1丁目 横代ラック

物件種目	売地		
最寄用途	事業用地		
最寄駅	JR安部山公園駅		
土地面積	1.486㎡	449.5坪	
価格	1億1,600万円	3.3㎡単価	約26万円
物件所在地	北九州市小倉南区横代北町2丁目		
交通	西鉄バス 横 農事センター入り口駅 歩く3分		
土地権利	所有権	地目	田
都市計画	市街化区域	用途地域	近商
建ぺい率	80%	容積率	200%
他の法令上の制限	応談		
引渡条件	田	引渡日	相談
現況	北側に10号線バイパス39m接す 南側に8m道 40m接す		
接道状況 (隣地・開口)	上下水道 都方ス		
段			
備考	近商 449.5坪		
会員番号	80900648	物件番号	76520090-5

図面コード:1148029 物件番号 76520090-5

客付会社様へ
値下げ再配布
広告無断掲載不可

■手数料:分かれ
■取引態様:媒介
■情報公開日:17.12.1

福岡
小倉南区
横代北町



福岡県知事免許(10) 第3677号
北九州市小倉南区湯川1-5-8 (社) 福岡県宅地建物取引業協会会員
TEL 093-931-6696 直通 090-1087-6179
FAX 093-931-6614 担当 永田 義英

アットホーム・ファクトシート(不動産情報流通システム専用物件資料)

三(株)タカムラ住宅

売地 (古家付)

住宅

南曾根公民館前 停

(59,51坪)
196,74㎡

ほかに
私道面積

1,350万円

3.3㎡
単価

北九州市小倉南区朽網西3丁目5-8

南曾根公民館前バス停 徒歩1分

物件種目	最適用途	最寄駅	土地面積	価格	物件所在地	交通
------	------	-----	------	----	-------	----

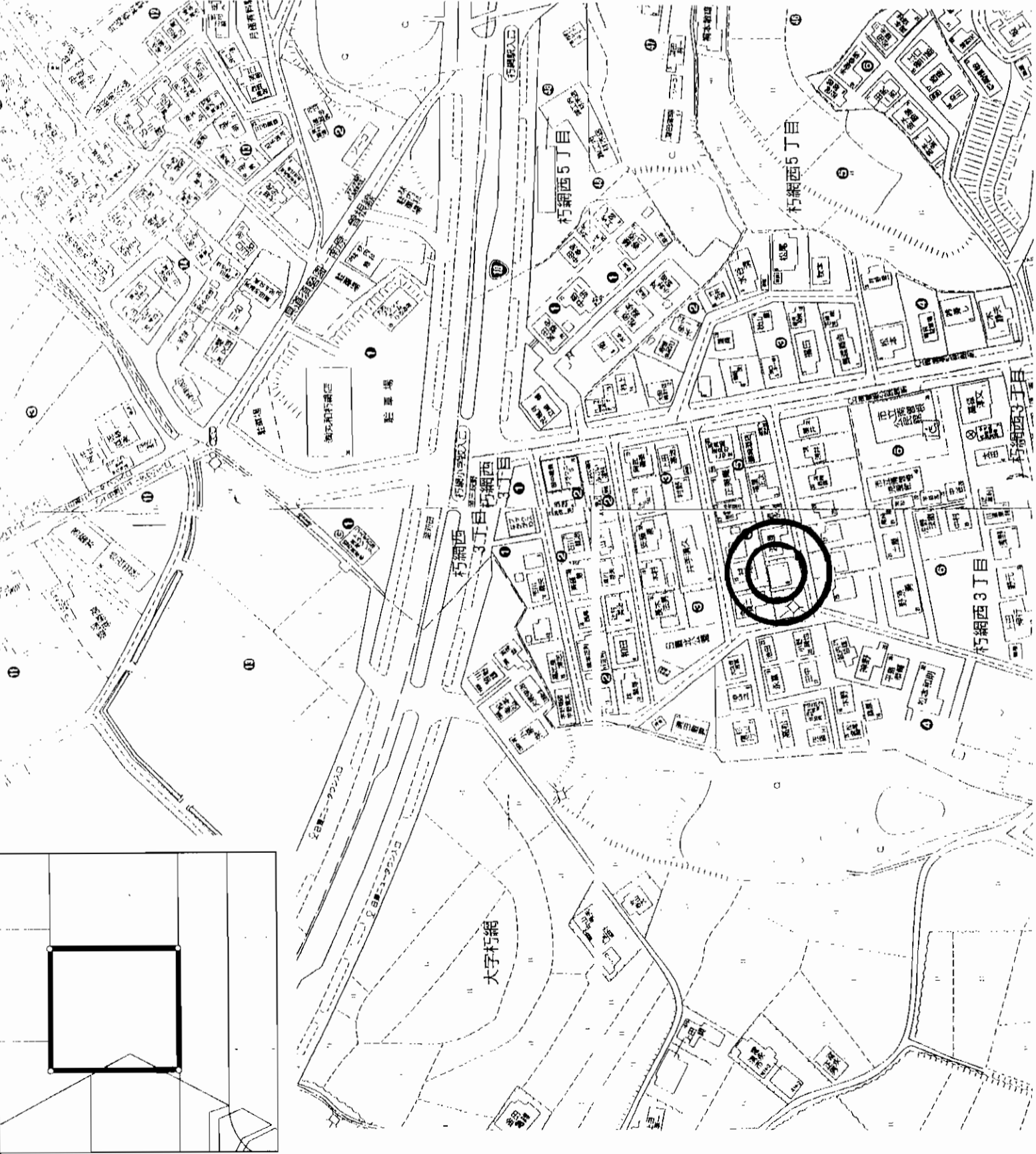

土地権利	所有権	地目	宅地
都市計画	市街化区域	用途地域	第1種住居地域
建ぺい率	60%	容積率	200%
他の法令上の制限			
引渡条件			
現況	古家有(入居中)	引渡日	相談
接道状況	南側5mの公道、間口14m		
設備	電気・下水道・水道・集中LPガス		
備考	一部九電による地役権設定有 解体渡し		

会員番号	80900988	物件番号	76520100-8
------	----------	------	------------

アットホーム・ファクトシート (不動産情報流通システム専用物件資料)



図面コード: 1124629 物件番号 76520100-8



〒802-0974
小倉南区徳力7丁目1番20号メンテックビル1階
TEL962-8448 (社)福岡県宅地建物取引業協会会員

客付会社様へ

- 手数料: 分かれ
- 取引態様: 専任媒介
- 情報公開日: 17.12.2

福岡
小倉南区
朽網西

売土地

西鉄バス

「藤松公園前」駅徒歩3分

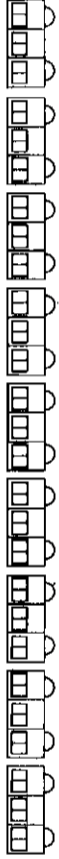

角地

☆藤松小学校隣接!

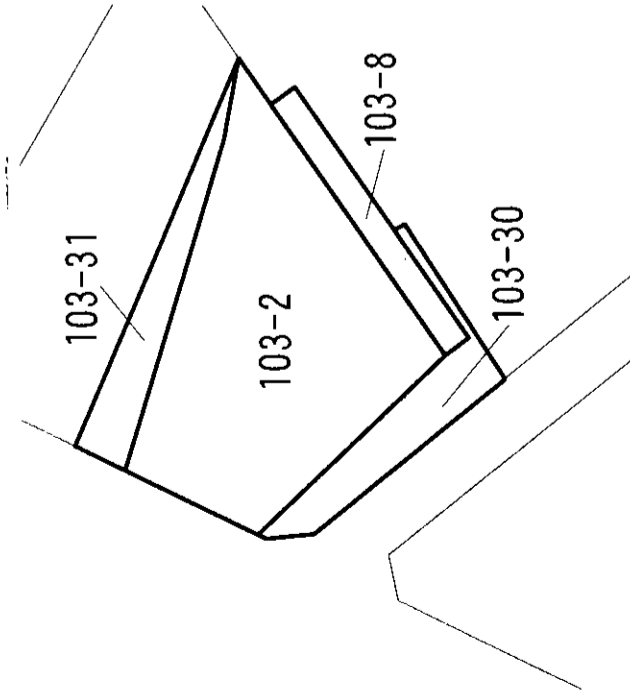

敷地広々130坪

売地

住宅

JR門司駅

公簿439.46㎡(132.93坪)

ほかに私道面積

3,320万円

3.3㎡
車庫

24.97万円

北九州市門司区藤松一丁目20番1号

藤松公園前バス停 徒歩約3分

物件種目	最適用途	土地面積	価格	物件所在地	交通
住宅	住宅	公簿439.46㎡(132.93坪)	3,320万円	北九州市門司区藤松一丁目20番1号	藤松公園前バス停 徒歩約3分
土地権利	都市計画	運べい率	化の法令上の制限	地 勢	引渡条件
所有権	市街化区域	60%		現 況	現状渡し
地 目	用途地域	容 積 率	200%	更 地	引 渡 日
宅 地	第1種中高層住居専用地域			北西側8.1m(公道)間口16m	相 談
				南西側4.1m(公道)間口16m	
				電気・上水道・下水道・都市ガス	
				備 考	
				藤松小学校隣接、緑丘中学校角地	
会員番号	80900161	物件番号	76520076-1		

アットホーム・ファクトシート (不動産情報流通システム専用物件資料)



図面コード: 1139328 物件番号 76520076-1

国土交通大臣免許(2)第5780号 (社)福岡県宅地建物取引業協会 北九州市小倉北区馬借二丁目6番6

(株)アーバンエステートダイイチ 2093(511)8810

FAX093(511)8851

客付会社様へ

■手 数 料: 分かれ

■取引態様: 専任媒介

■情報公開日: 17.11.30

福岡

門司区

藤松

売

地

門司港しと口地区

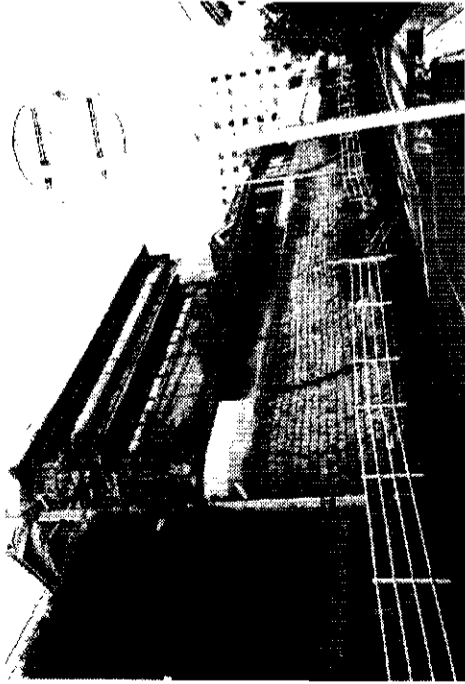

★諸事便利な立地!!
 ★国道3号線・JR門司港駅
 西鉄バス停至近で交通便利!!

物件種目	売地		
最適用途	住宅		
最寄駅	JR門司港駅		
土地面積	公簿893.09㎡(270.15坪)	ほかに私道面積	
価格	3,600万円(消費税込)	3.3㎡/坪	13.32万円
物件所在地	北九州市門司区清滝3丁目3番2		
交通	JR門司港駅 徒歩約5分	棧橋通りバス停	徒歩約2分
土地権利	所有権	地目	宅地
都市計画	市街化区域	用途地域	商業地域
建ぺい率	80%	容積率	400%
他の法令上の制限	なし		
地勢	接道より約5m高い敷地		
引渡条件	建物付き現状有姿のまま		
現況	上物あり	引渡日	相談
接道状況(角地・間口)	北側歩道3m(公道)間口26m、車道6m		
設備	東側3m(公道)間口12m		
	九州電力 公共上下水道 都市ガス		
備考	築年不詳木造3階建 旧有名料亭建物 1階 408.26㎡ 2階 381.65㎡ 3階 381.65㎡ 延床面積 1,171.56㎡		
会員番号	80900434	物件番号	76520099-1

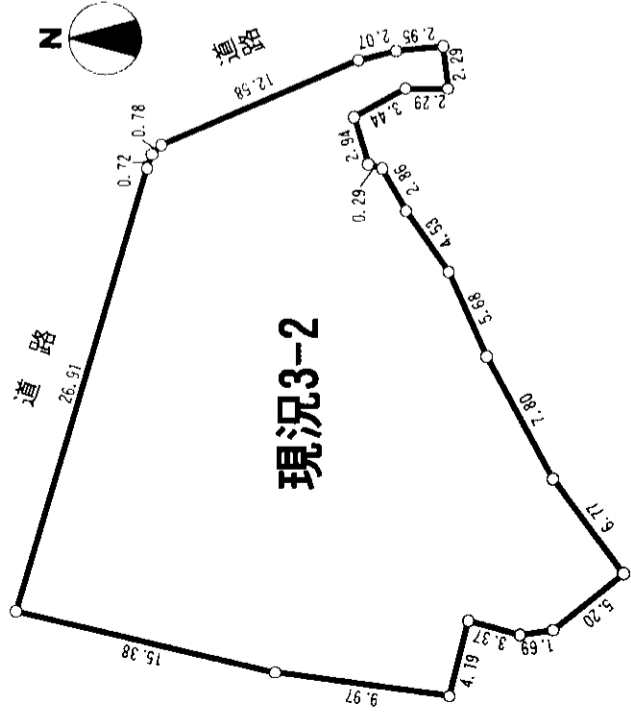
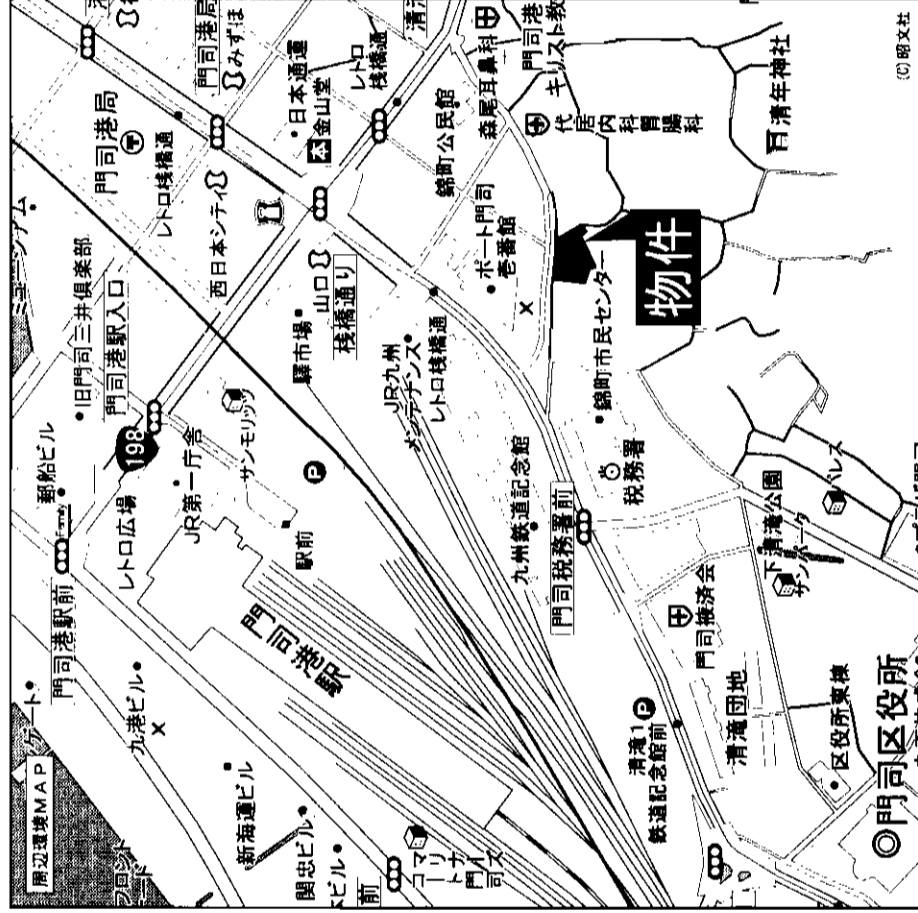

アットホーム・ファクトシート (不動産情報流通システム専用物件資料)



福岡県知事免許(10)第3286号 (社)福岡県宅地建物取引業協会会員

鍋島不動産株式会社

北九州市門司区港町2番23号

☎093(321)8306
 FAX093(321)4370

客付会社様へ

- 手数料:分かれ
- 取引態様:専任媒介
- 情報公開日:17.12.1

図面コード:1139329 物件番号76520099-1



売地 上藤松

売地 住宅 JR門司駅

面積...135.80m²
坪単価...約11万円

☆閑静な住宅地☆

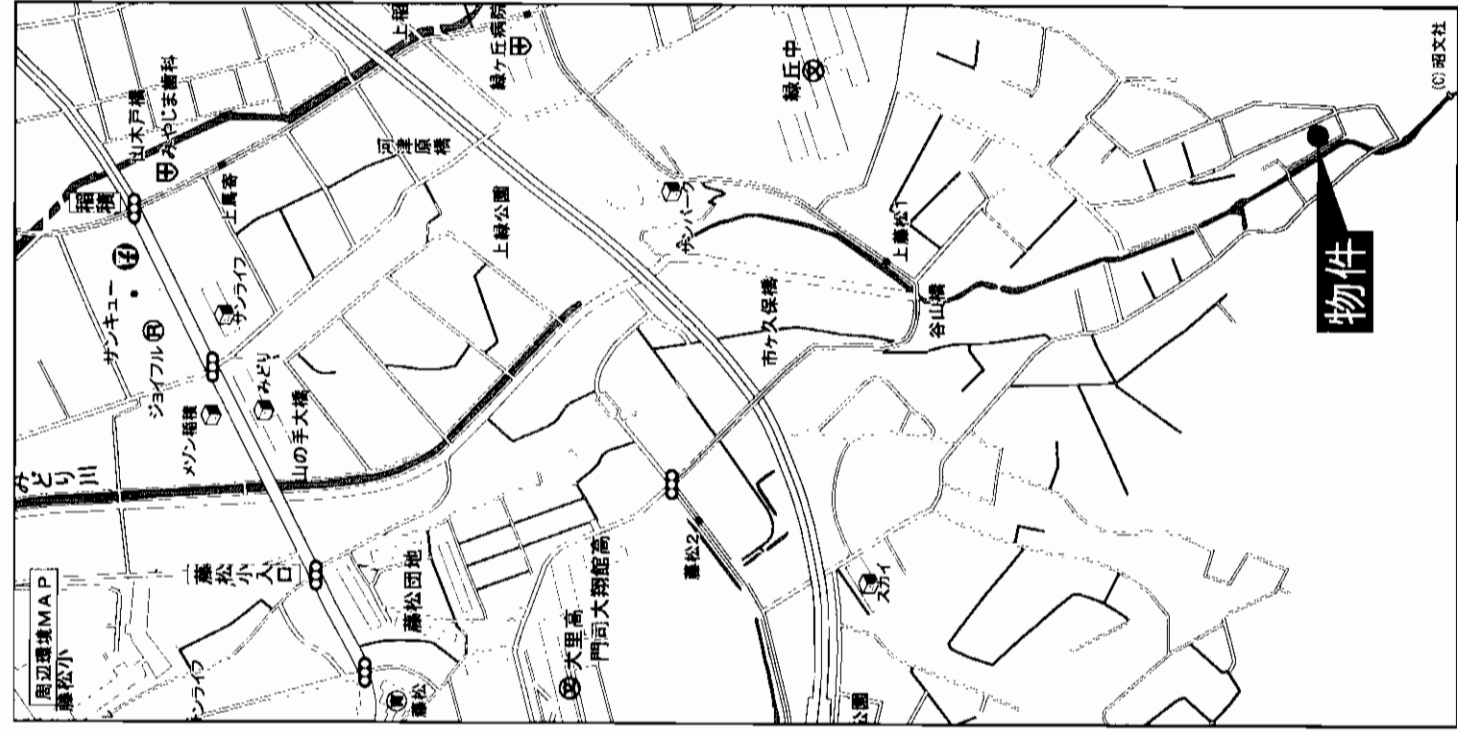
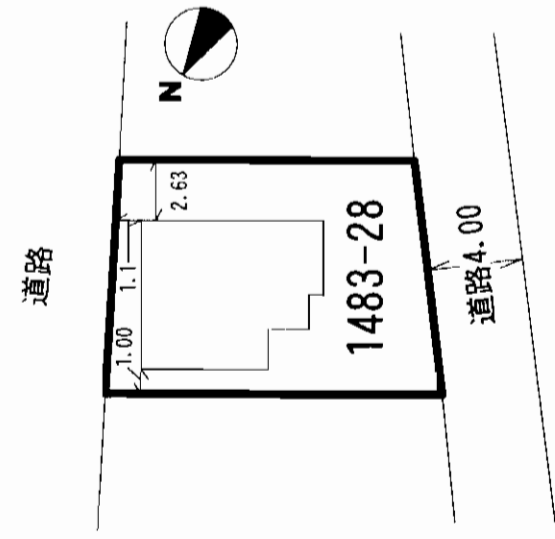

物件種目	住宅	
最適用途	JR門司駅	
土地面積	135.80m ² (41.07坪)	ほか 私道面積
価格	450万円	3.3m ² 単価
物件所在地	北九州市門司区上藤松1丁目19番	
交通	藤松2丁目バス停 徒歩10分	
土地権利	所有権	地目 宅地
都市計画	市街化区域	用途地域 第1種低層住居専用地域
建ぺい率	40%	容積率 60%
他の法令上の制限	高さ10m以下、隣地境界線より1m	
地勢		
引渡条件		
現況	古家有り	引渡日 相談
接道状況(奥地含む)	4m公道に約10m接面	
設備	上下水道、都市ガス	
備考	宅地造成規制区域	
会員番号	80900286	物件番号 76520101-1

アットホーム・ファクトシート (不動産情報流通システム専用物件資料)



福岡県知事免許(11)第2288号

門司不動産株式会社

北九州市門司区柳町2-1-25

☎093(381)2367

FAX093(381)2884

客付会社様へ

価格交渉可

- 手数料:分かれ
- 取引態様:媒介
- 情報公開日:17.12.1

図面コード:1139329 物件番号76520101-1



事務所付住宅 八幡西区引野

物件種目	事務所付住宅	
最寄駅	JR 黒崎駅	
価格	5,500万円	
物件所在地	北九州市八幡西区引野2丁目3番24	
交通	西鉄バス引野2丁目停 徒歩1分 西鉄バス引野口黒崎IC停 徒歩8分	
土地面積	473.89㎡ (143.35坪)	ほかに私道面積
建物	構造・規模 木・鉄骨造3階建	
土地権利	所有権	施工会社
総戸数	1戸	築年月
都市計画	市街化区域	用途地域
建ぺい率	60%	容積率
他の法令上の制限	現況 所有者居住中	
引渡日	相談	
駐車場	有(5台可)	
接運状況(角地・開口)	都市ガス・公営水道・水洗トイレ	
設 備	地目:宅地	
備 考		
会員番号	80900885	物件番号
		76520049-1

○広々6LDK+納屋(2)!!
○引野インター至近で交通便利!!

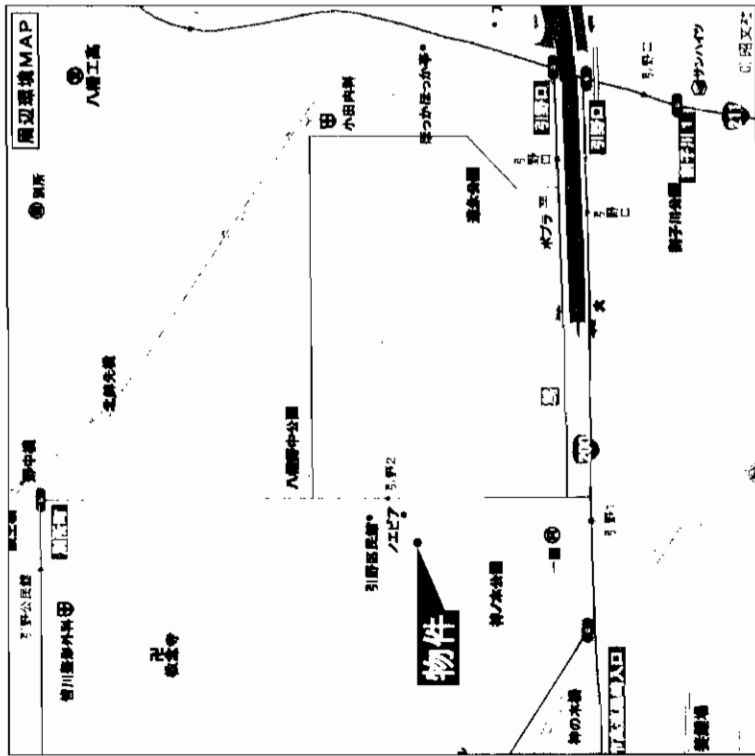
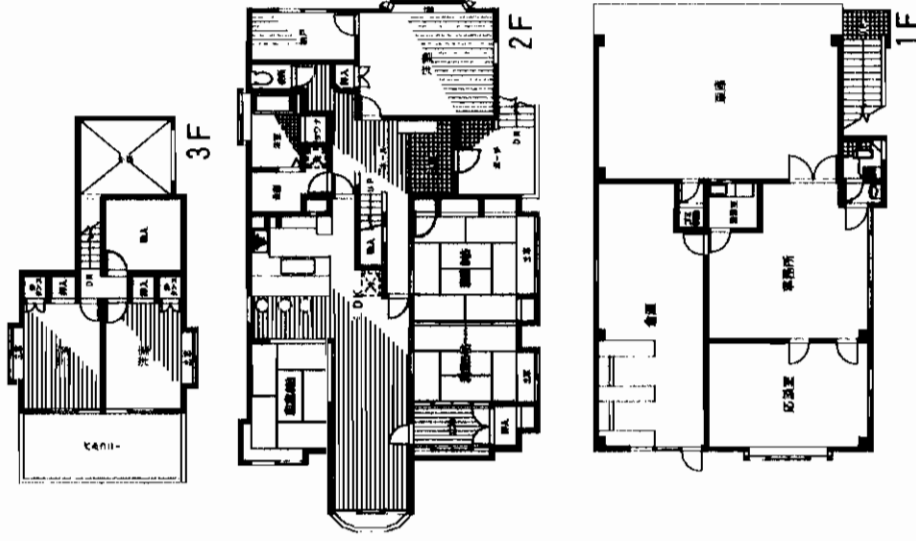

アットホーム・ファクトシート (不動産情報流通システム専用物件資料)



福岡県知事免許(5)第10029号 (会)全日本不動産協会会員

遠賀郡芦屋町正門町5-8

TEL 093-222-0332
FAX 093-222-0301

立

三

株式会社

- 手数料:分かれ
- 取引態様:媒介
- 情報公開日:17.11.30

客付会社様へ

図面コード:1179325 物件番号:76520049-1

福岡 八幡西区 引野

苅田 南原 殿川ダム入口 8m道 883坪 平坦地

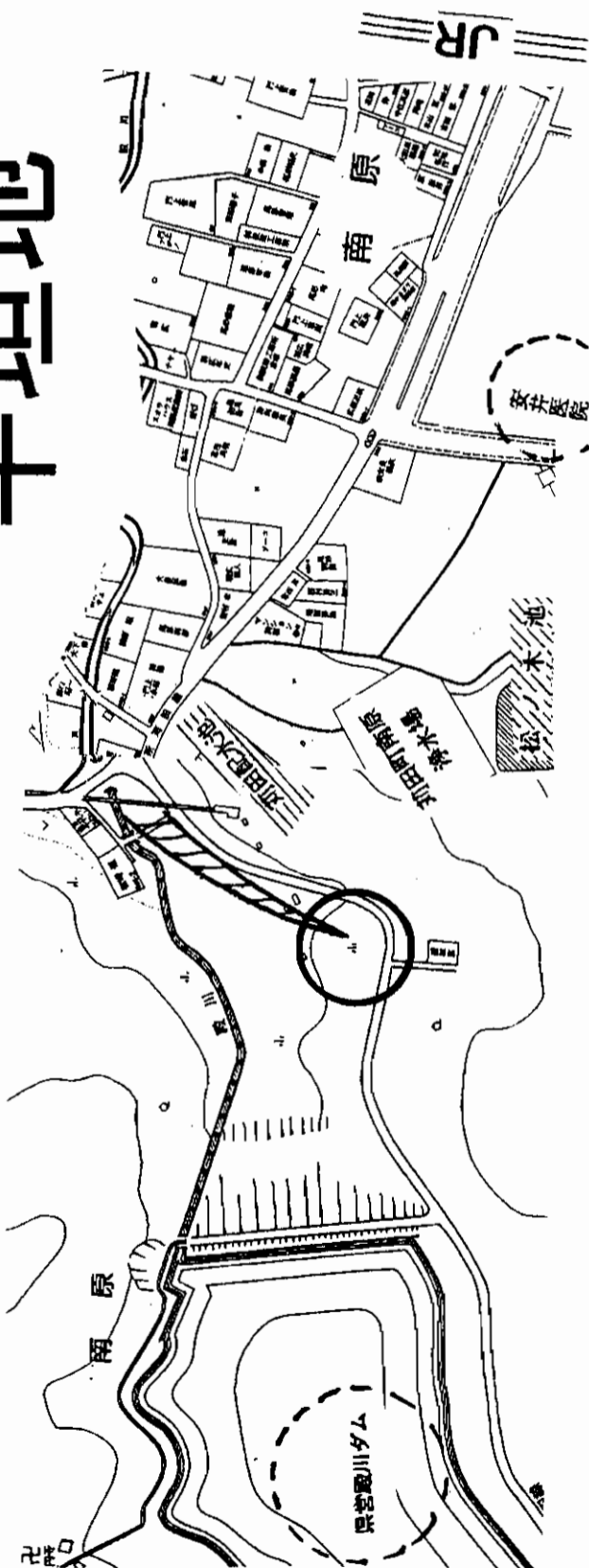
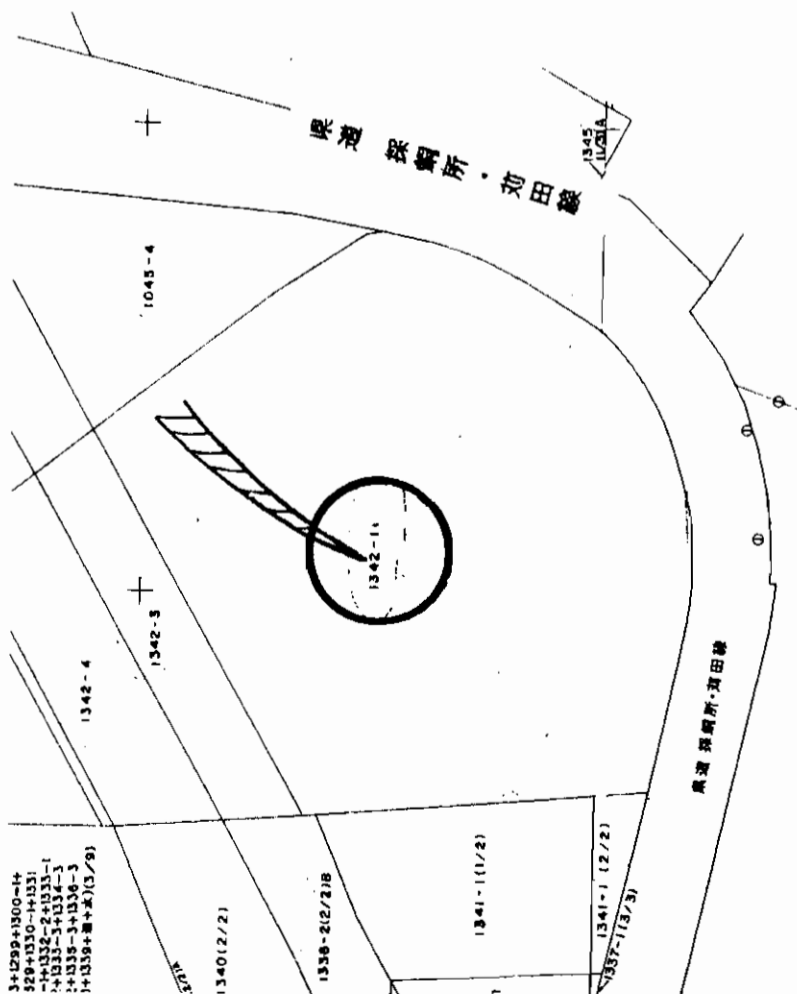

物件種目	地		
最適用途	資材置場		
最寄駅	JR 苅田駅		
土地面積	2919㎡	882.9坪	
価格	1,150万円	3.3㎡ 単価	1.3万円
物件所在地	福岡県京都郡苅田町大字南原 白塚山1342-1		
交通	JR 線 苅田 駅 約4km		
土地権利	所有権	地目	山林
都市計画	市街化調整区域	用途地域	調整区域
建ぺい率	%	容積率	%
他の法規 上の制限			
引渡条件	応談		
現況	更地	引渡日	応談
接道状況 (特約・開口)	7~8m公道接す。角地		
設備			
備考	平坦になっており更地への費用は掛かりません。 雑木無し。		
会員番号	80900648	物件番号	76520092-5



福岡県知事免許 (10) 第3677号

北九州市小倉南区湯川1-5-8 (社) 福岡県宅地建物取引業協会会員

TEL 093-931-6696 直通 090-1087-6179

FAX 093-931-6614 担当 永田 義英

客付会社様へ

値下げ再配布

■手数料：分かれ
■取引態様：媒介
■情報公開日：17.12.1

図面コード:1148029 物件番号 76520092-5

福岡
京都郡
苅田町

売 家

八幡西区

光貞台

エアコン給付



西鉄バス 光貞台一丁目徒歩10分



☆庭園広し!(畑可)

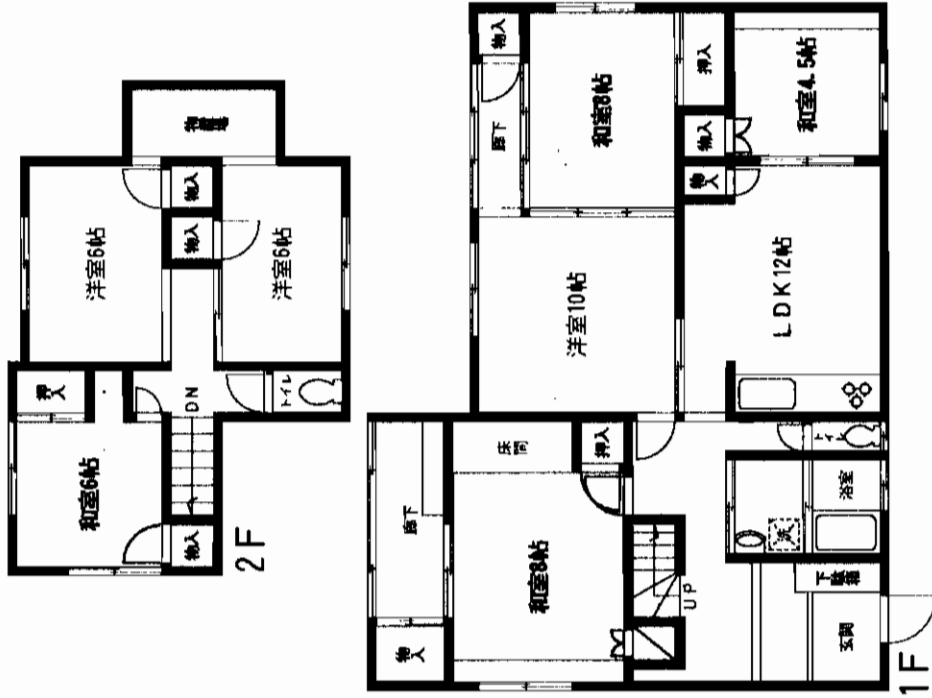
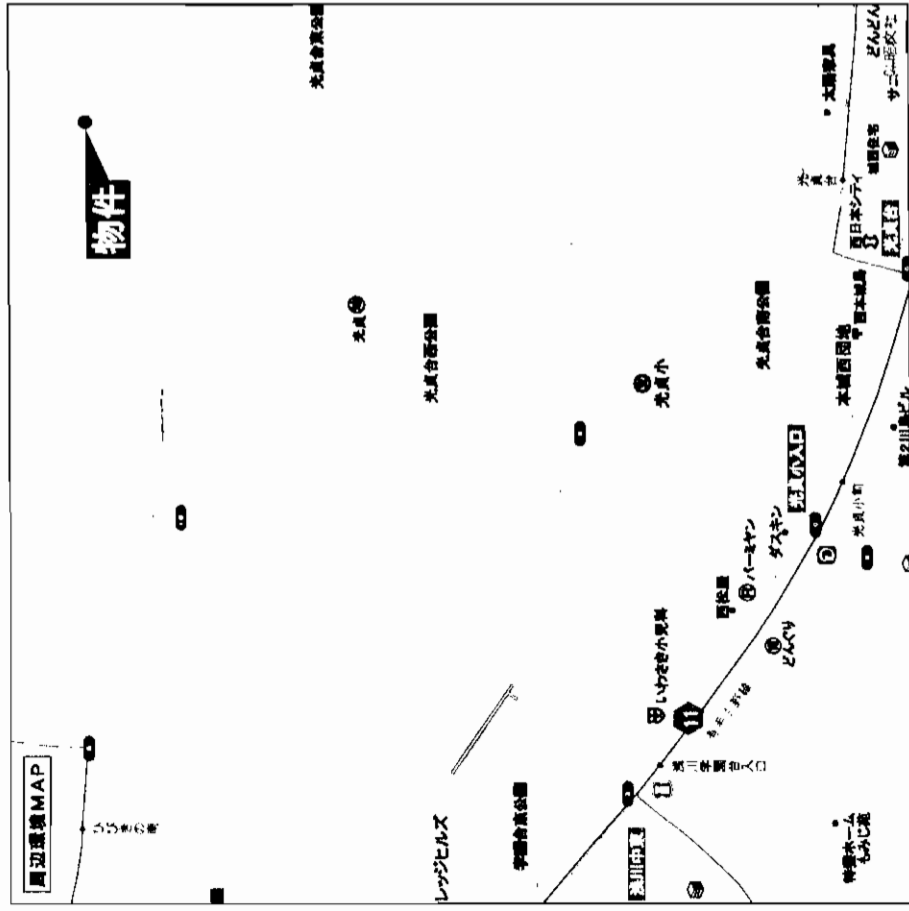

物件種目	売 家		
最寄駅	JR 折尾駅		
間取タイプ	7LDK		
価 格	3,100万円		
物件所在地	北九州市八幡西区光貞台3丁目28-12		
交 通	西鉄バス光貞台1丁目停 徒歩10分		
土地面積	363.59m ² (109.9坪)	ほか 私道面積	なし
建 物	木造瓦葺2階建		
面 積	1階 103.78m ² 2階 46.02m ²		
同取内訳	1階 8和.10洋.8和.4.5和.12DK 2階 6和.6洋.6洋		
土地権利	所有権	地 目	
都市計画	市街化区域	用途地域	第1種低層住居専用地域
建ぺい率	40%	容積率	60%
他の法令上の制限	後退1m		
築年月	昭和57年2月	駐車場	2台
現 況	空	引渡日	即
建築確認番号			
接道状況(角地・面口)	角地		
設 備	全室照明付.給湯設備(追い焚き).エアコン3台. ウインドファン1台		
備 考			
会員番号	80900263	物件番号	76520084-1

アットホーム・フアクトシート(不動産情報流通システム専用物件資料)



福岡県知事免許(8)第6344号
(株)本城不動産
 宅地建物取引業協会会員 北九州支部

福岡県北九州市八幡西区千代ヶ崎2丁目2-14
☎093(601)0004
FAX093(601)7310
 ホームページアドレス
<http://www.honjo.net>

客付会社様へ

- 手数料:分かれ
- 取引態様:媒介
- 情報公開日:17.11.30

図面コード:1179328 物件番号:76520084-1

福岡
 八幡西区
 光貞台

売家

遠賀郡芦屋町

4LDK

西鉄バス
芦屋町役場前
 徒歩8分

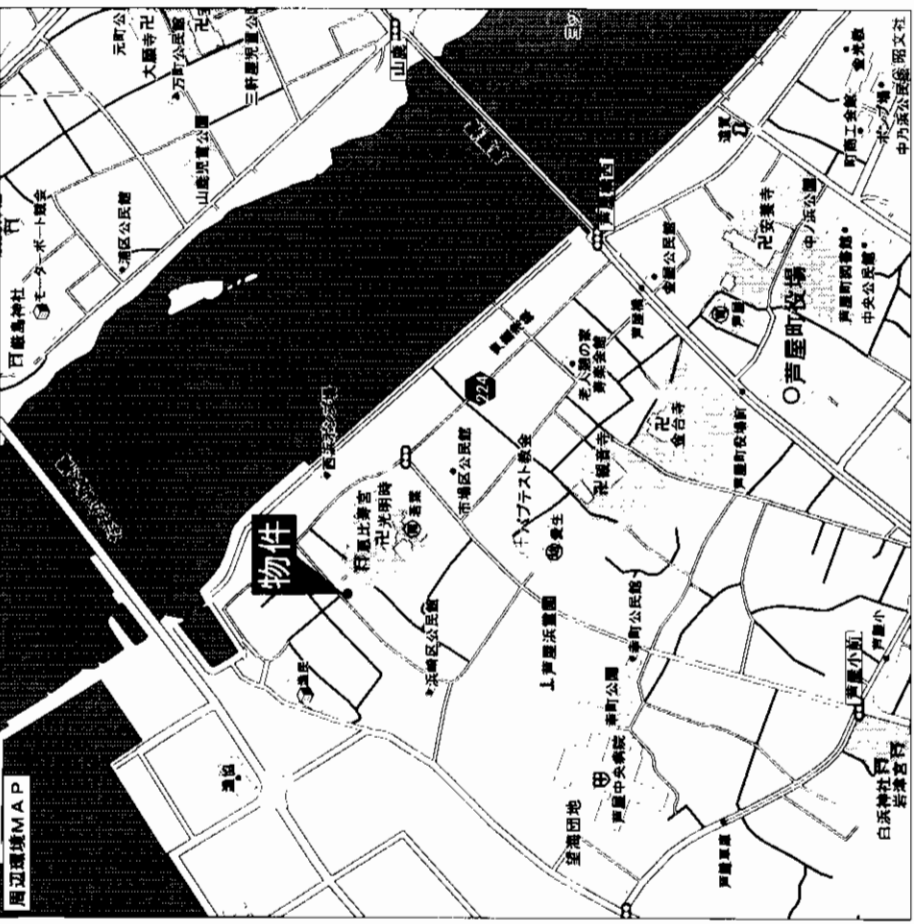
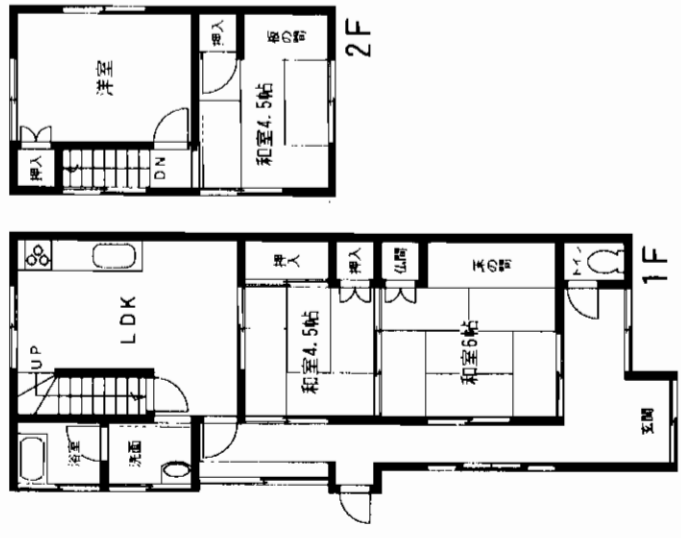

★注文住宅★

◎お手入れ良好!
 ◎町役場
 病院近くです!

物件種目	売家		
駅名	JR「折尾」駅		
間取りタイプ	4LDK		
価格	670万円		
物件所在地	遠賀郡芦屋町西浜町11番34		
交通	西鉄バス「芦屋町役場前」停 徒歩8分(600m)		
土地面積	113.48㎡(34.32坪)	ほか 私道面積	無
建物	構造・規模 木造2階建		
面積	91.15㎡(27.57坪)		
間取り図	左記間取り参照		
土地権利	所有権	地目	宅地
都市計画	未線引	用途地域	第1種住居地域
建ぺい率	60%	容積率	200%
他の法令上の制限			
築年月	昭和56年9月	駐車場	有り
現況	空	引渡日	即
建築確認番号			
接道状況(角地・間口)			
設備			
備考			
会員番号	80901174	物件番号	76520068-1

アットホーム・ファクトシート (不動産情報流通システム専用物件資料)



福岡県知事免許(1)第14551号 (社)福岡県宅地建物取引業協会会員
有限ワールド・プランニング
 会社
 WORLD-PLANNING

〒807-0824 北九州市八幡西区光明一丁目8番5号
8093(601)8138
 FAX093(601)8137

客付会社様へ

- 手数料:分かれ
- 取引態様:媒介
- 情報公開日:17.12.1

図面コード:1139325 物件番号76520068-1

物件所在
福岡
遠賀郡
芦屋町

★敷地広々220坪、8LDK+広縁!
別棟、平成8年築鉄骨造2階建ての
3LDK住居・車庫・事務所付!

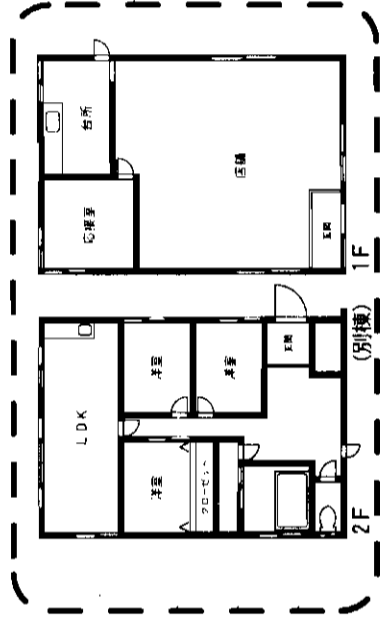
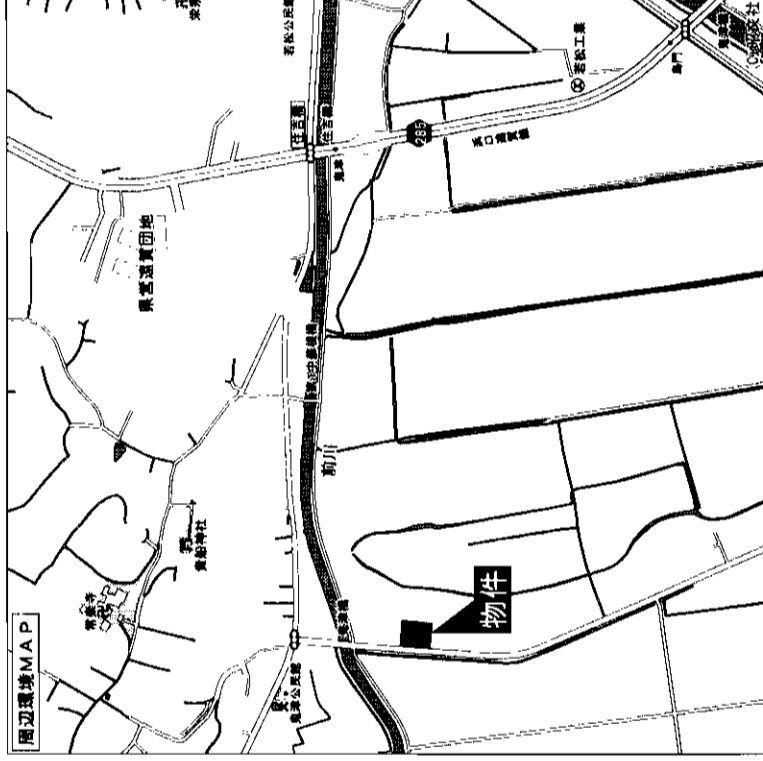
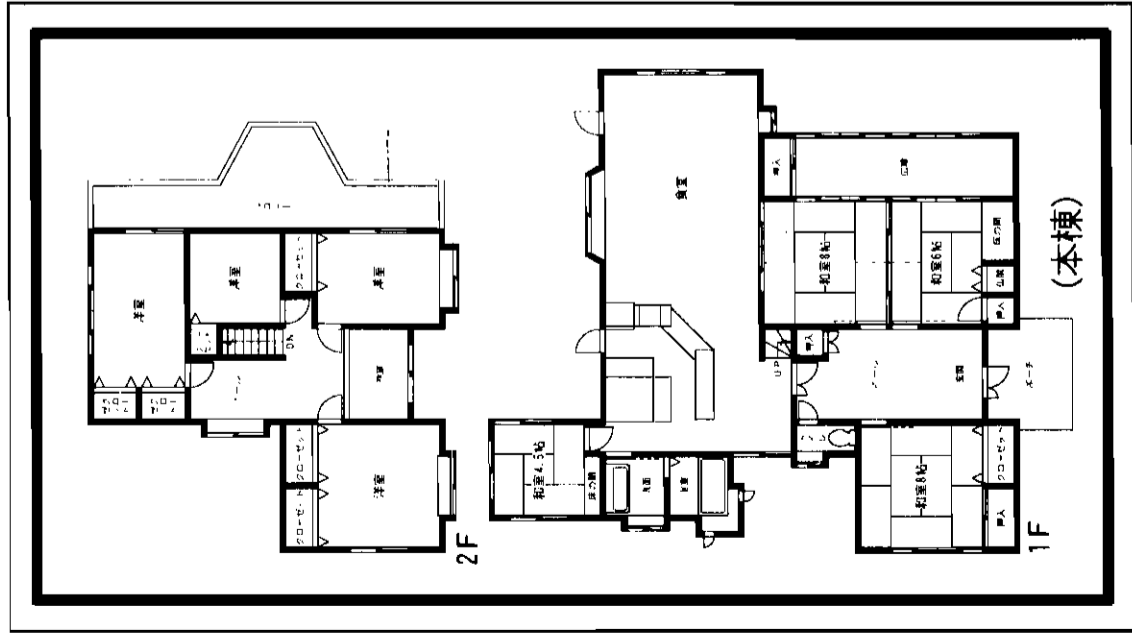

物件種目	家 売	
最寄駅	JR遠賀川駅	
買取タイプ	8LDK+広縁	
価 格	3,600万円	
物件所在地	遠賀郡遠賀町大字鬼津961-4、961-6	
交 通	西鉄バス「鬼津」停 徒歩8分	
土地面積	727.30㎡ (220.00坪)	ほかに私道面積 無
建 物	木造スレート葺2階建	
面積	205.34㎡ (62.11坪)	
間取り図	左記間取り参照	
土地権利	所有権	地 目 宅地
都市計画	未線引	用途地域 指定なし
建ぺい率	60%	容積率 200%
他の法令上の制限		
築年月	平成27年7月	駐車場 10台以上可
現 況	居住中	引渡日 相談
建築確認番号		
接道状況 (角地・間口)	西側公道10.04mに約24.4m接道	
設 備	電気・LPG	
備 考	★間棟・平成8年3月築鉄骨造2階建て 3LDK住居・車庫・事務所付!	
会員番号	80901174	物件番号 76520069-1

アットホーム・ファクトシート (不動産情報流通システム専用物件資料)



福岡県知事免許(1)第14551号 (社)福岡県宅地建物取引業協会会員



有限ワールド・プランニング
WORLD-PLANNING

〒807-0824 北九州市八幡西区光明一丁目8番5号

☎093(601)8138
FAX093(601)8137

客付会社様へ

- 手数料:分かれ
- 取引態様:媒介
- 情報公開日:17.12.1

図面コード:1139325 物件番号76520069-1

福岡 遠賀郡 遠賀町

- 平屋建43坪!
- 平坦地203坪!
- 駐車5~6台可!
- ハウスクリーニング済!

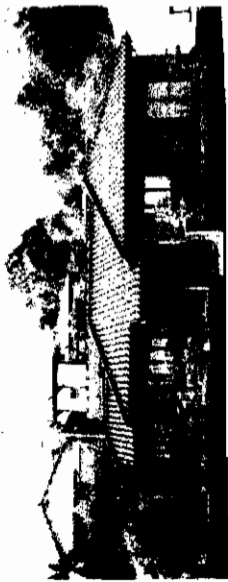

●オープン・食洗器・ウオシユレット付

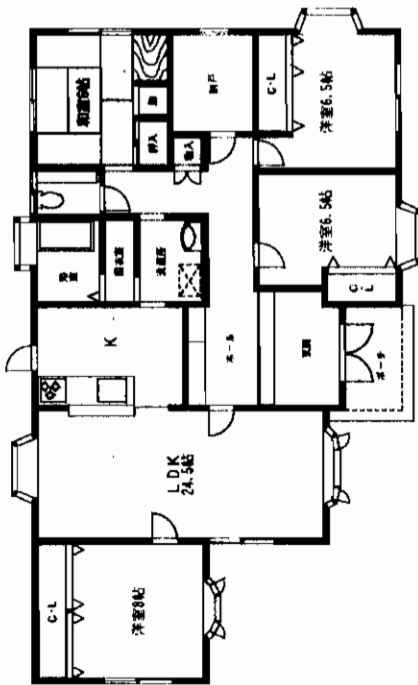

※図面と現況が異なる場合は現況を優先させて頂きます

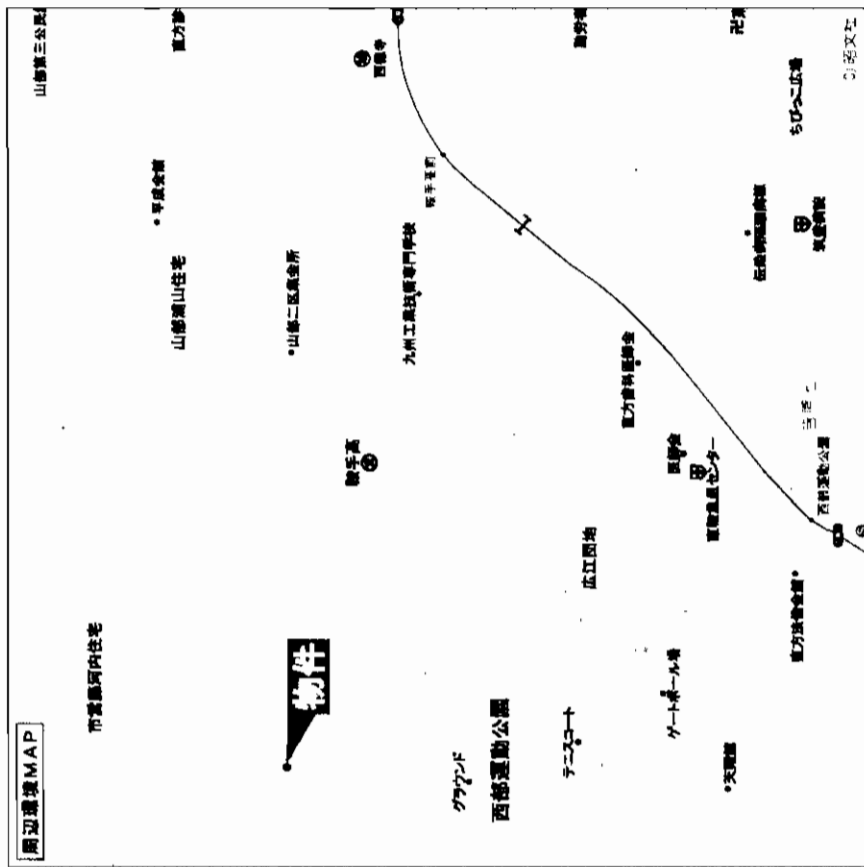

物件種目	売 家	
最寄駅	JR直方駅	
間取りタイプ	4SLDK	
価 格	2,540万円	
物件所在地	直方市大字上新入2401番地の2	
交 通	JR直方駅 西部運動公園バス停 徒歩6分	
土地面積	673.87㎡ (203.84坪)	ほか 私道面積
建 物	構造・規模 木造瓦葺平屋建 面 積 延べ143.40㎡ (43.37坪)	
間取り図参照	間取り図参照	
土地権利	所有権	地 目 宅地
都市計画	非線引区域	用途地域 第1種住居地域
建ぺい率	60%	容 積 率 200%
他の法令上の制限		
築年月	平成8年11月	駐 車 場 有 (5~6台可)
現 況	空 き	引 渡 日 即
建築確認番号	北東側約11m幅に約20m接す ・上水道・LPG・簡易水洗・九州電力 ・オーブンレンジ・食器洗い機・ウオシユレット	
備 考		
会員番号	80901038	物件番号 76520046-1

アットホーム・ファクトシート (不動産情報流通システム専用物件資料)

福岡県知事免許(2)第13908号 (社)福岡県宅地建物取引業会員



TEL.093-201-5670

FAX.093-201-5671

〒807-0041 遠賀郡水巻町宮尾台6番5号

図面コード: 1179325

物件番号: 76520046-1

客付会社様へ
 ■手数料:3%
 ■取引態様:売主
 ■情報公開日:17.11.30

福岡 直方市 上新入

エメラルドマンション本城B棟

八幡西区本城東

西鉄バス夜越バス停徒歩2分



★室内改装済!
★和室二間続き
★広~いリビング!

売マンション

エメラルドマンション本城B棟

西鉄バス夜越バス停

3LDK

750万円

北九州市八幡西区本城東4丁目14-3-204号

西鉄バス夜越バス停 徒歩2分

構造 規程 RC造5階建2階部分

専有面積 63.40㎡

間取内訳 和6×2・洋4・LDK13帖

土地権利 所有権

築年月 昭和58年3月

管理形態 委託管理

管理費 4,340円/月

現況 空

駐車場 有

本体設備 給湯・シャワー・バルコニー

各戸設備 赤坂小・本城中学校区

備考

会員番号 80901090 物件番号 76520079-1

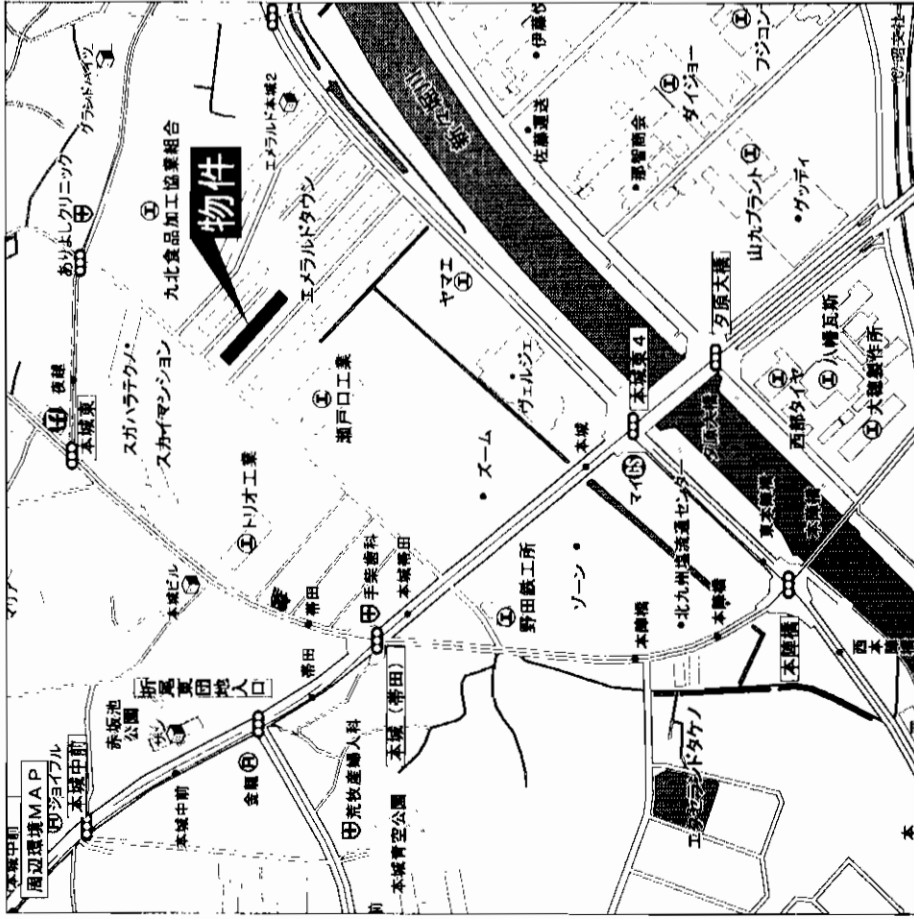

アットホーム・ファクトシート (不動産情報流通システム専用物件資料)

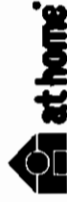

福岡県知事免許(1)第14779号 (社)全日本不動産協会会員

有限会社 住まいるキャスト

〒802-0018 北九州市小倉北区田町1-10 オークラ田町ハイイツ103号

☎093 (591) 2690

FAX093 (591) 2691

図面コード: 1139328

物件番号 76520079-1

客付会社様へ

■手数料: 分かれ

■取引態様: 媒介

■情報公開日: 17.11.30

福岡

八幡西区

本城東

エクレール黒崎南

八幡西区穴生



筑豊電鉄

穴生駅徒歩8分

★マルキヨウ・セブンイレブン

徒歩圏内に有

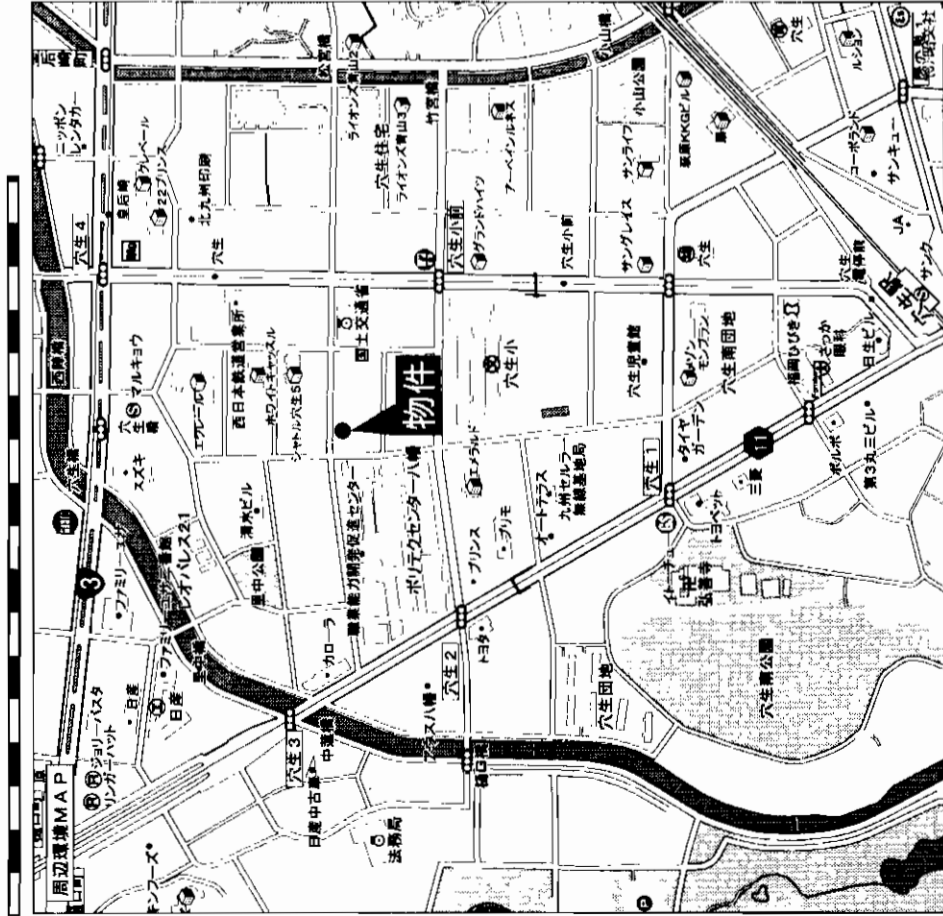
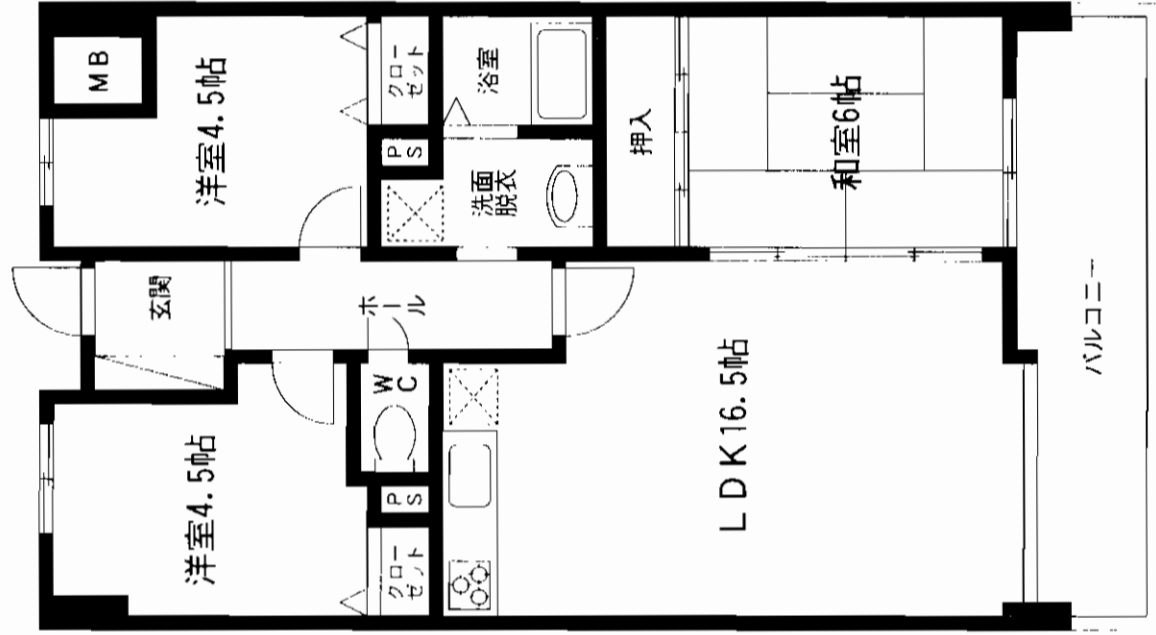

売マンション

エクレール黒崎南

筑豊電鉄穴生駅

3LDK

1,100万円

北九州市八幡西区穴生4丁目14-7

筑豊電鉄穴生駅 徒歩約8分
西鉄バス穴生橋 徒歩約3分

構造 規模 鉄骨鉄筋コンクリート造13階建8階部分

専有面積 69.95㎡ (21.15坪) バルコニー面積

間取内訳 3LDK

土地権利	所有権	用途地域	
築年月	平成7年7月	総戸数	48戸
管理形態		施工会社	
管理費	5,630円/月	修繕立金	3,660円/月
現況	居住中	引渡日	
駐車場	無		
本体設備			
各戸設備			
備考			
会員番号	80900443	物件番号	76520080-1

アットホーム・ファクトシート (不動産情報流通システム専用物件資料)

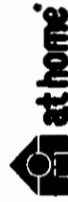

福岡県知事免許(4)第11152号 福岡県宅地建物取引業協会会員

株式会社 コスモハウジング

〒803-0856 北九州市小倉北区弁天町5-2

☎093(583)1500

FAX093(583)1188

客付会社様へ

■手数料:分かれ

■取引態様:媒介

■情報公開日:17.12.1

福岡

八幡西区

穴生

図面コード:1139328 物件番号76520080-1

ミリオンコーポラス白帆

八幡東区西本町

J R 鹿児島本線

「八幡」駅徒歩2分

☆室内全面改装済☆

流し台、洗面台、床、換気扇、吊り棚、
壁、ふすま、たたみ、照明器具など...

角部屋です!

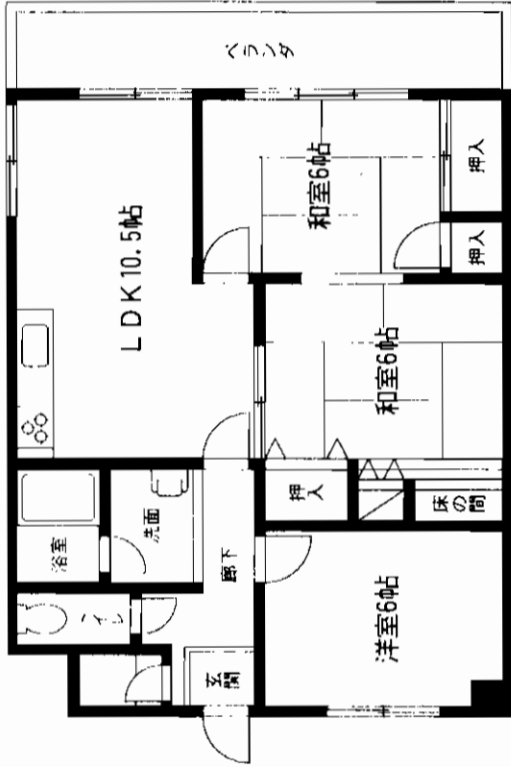
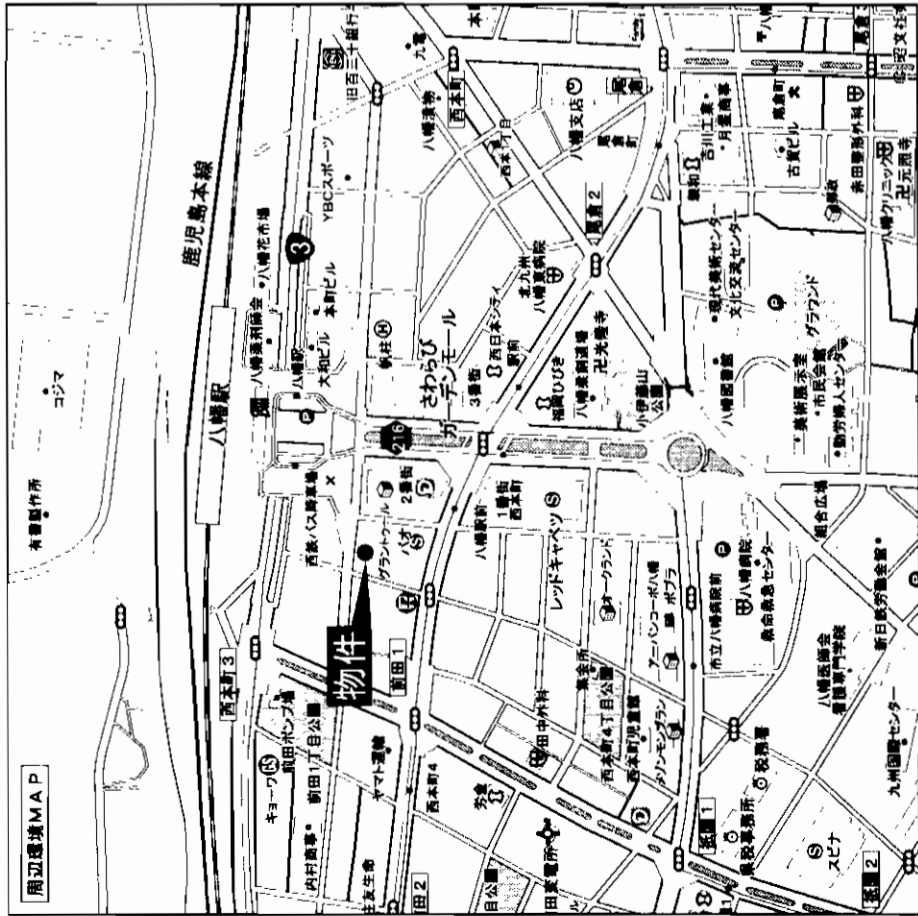

物件種目	売マンション	
名称	ミリオンコーポラス白帆	
最寄駅	JR 八幡駅	
間取タイプ	3LDK	
価格	750万円	
物件所在地	北九州市八幡東区西本町3丁目2-14-401	
交通	JR 鹿児島本線八幡駅 徒歩2分	
建物	構造・規模	SRC造10階建4階部分
	専有面積 (使用部分面積)	59.86㎡ バルコニー 種面
	間取内訳	和6×2・LDK10.5帖・洋6
土地権利	所有権	用途地域 商業地域
築年月	昭和54年7月	総戸数
管理形態	自主管理	施工会社
管理費	12,700円/月	修繕積立金
現況	空	引渡日
駐車場	近隣	
本体設備	E V	
各戸設備	給湯・シャワー・バルコニー・照明器具	
備考	皿倉小・尾倉中学校区	
会員番号	80901090	物件番号
		76520114-1

アットホーム・ファクトシート (不動産情報流通システム専用物件資料)

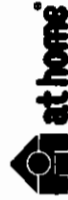

図面コード: 1139330 物件番号 76520114-1

福岡県知事免許(1)第14779号 (社)全日本不動産協会会員

有限会社 **住まいのキャスト**

〒802-0018 北九州市小倉北区田町11-10 オークラ田町ハイイツ103号

☎093 (591) 2690

FAX093 (591) 2691

客付会社様へ

■手数料:3%+6万円

■取引態様:売主

■情報公開日:17.12.2

福岡

八幡東区

西本町

★平成17年8月外装リフォーム済!
★同 9月内装リフォーム済!



チャチャタウンまで徒歩3分!!

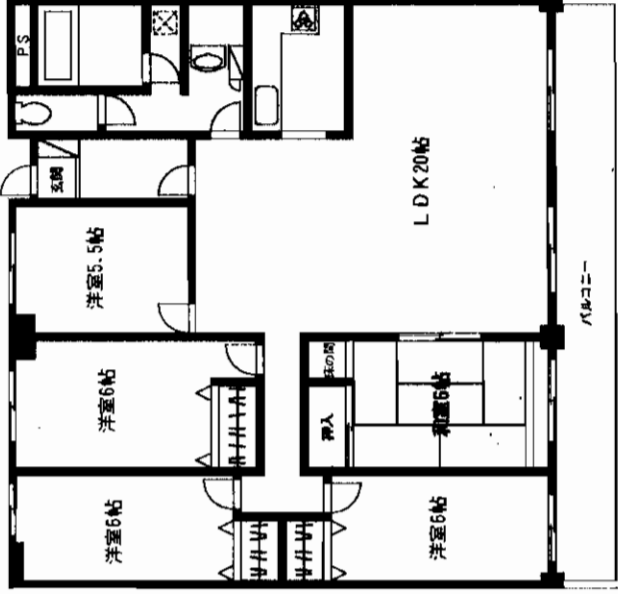
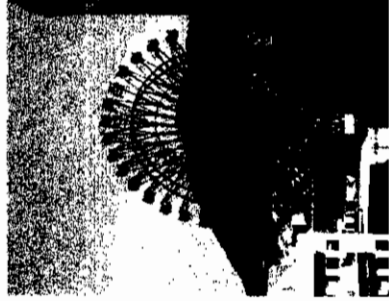
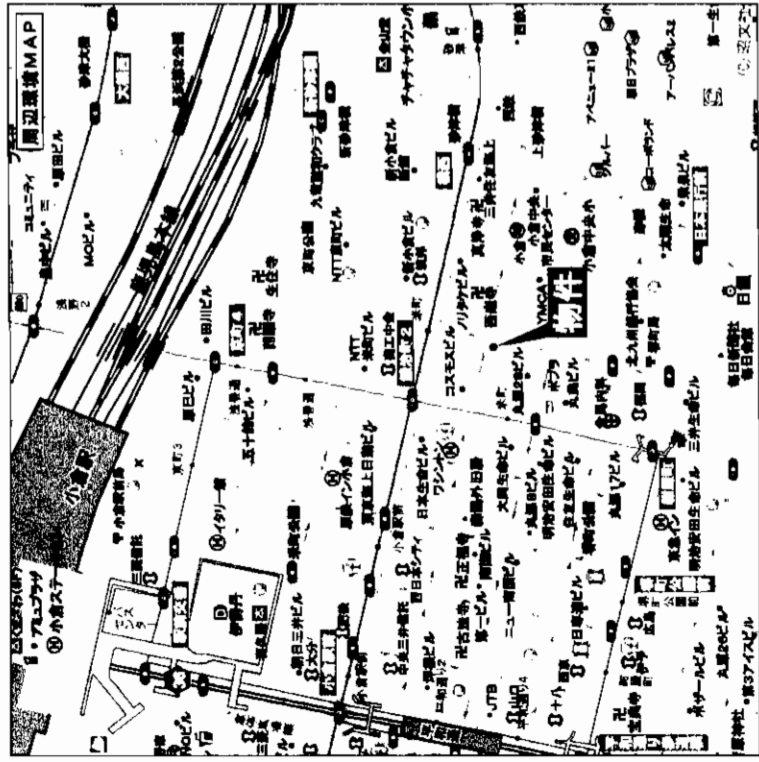

♪ 小倉の中心街で...
♪ 広～々 5LDK ♪

物件種別	マンション	
最寄駅	J R小倉駅	
間取りタイプ	5LDK	
価格	2,480万円	
物件所在地	北九州市小倉北区鍛冶町2丁目2番10号	
交通	J R小倉駅 徒歩8分 西鉄バス米町停 徒歩2分	
建物	構造・規模	鉄筋コンクリート造 7階建
	専有面積 (使用部分面積)	登記 120.42㎡
	間取内訳	バルコニー 面積 16㎡
土地権利	所有権	用途地域 商業地域
築年月	昭和63年12月	総戸数 25戸
管理形態	委託管理	施工会社 太平工業(株)
管理費	13,365円/月	修繕立金 6,490円/月
現況	空	引渡日 相談
駐車場	有 19,950円/月	
本体設備	電気 上・下水道 都市ガス エレベーター	
各戸設備	給湯 シャワー シャンドル	
備考	施主:豊国興産(株) 管理会社:星光ビル管理(株)	
会員番号	80908001	物件番号 76520088-1

アットホーム・ファクトシート (不動産情報流通システム専用物件資料)



福岡県知事免許(5)第10747号 (社)福岡県宅地建物取引業協会会員
株式会社 **不動産バンク**
北九州市小倉北区米町1丁目5番18号(第15エルザビル1F)

☎093(511)4750
FAX093(521)3429

定休日/日・祝日 担当:岩崎

客付会社様へ

- 手数料:分かれ
- 取引態様:専任媒介
- 情報公開日:17.12.1

図面コード:1179328 物件番号:76520088-1

福岡
小倉北区
鍛冶町

☆室内補修済み(平成17年7月)
☆屋根付駐車場(分譲)

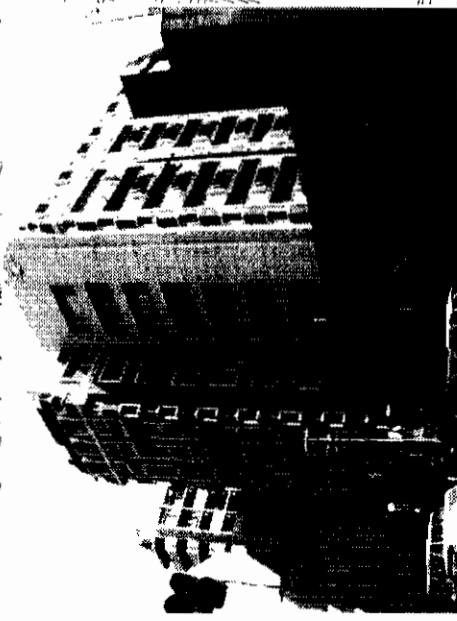

売マンション

ホワイトキャスル中津口308
JR小倉駅
3LDK
750万円

小倉北区宇佐町1丁目3-42
西鉄バス中津口停 徒歩1分

物件種目	マンション
最寄駅	JR小倉駅
間取タイプ	3LDK
価格	750万円
物件所在地	小倉北区宇佐町1丁目3-42
交通	西鉄バス中津口停 徒歩1分
建物	構造・規模 SRC造10階建3階部分 専有面積(使用部分面積) 55.47m ² バルコニー種
土地権利	所有権
築年月	昭和60年7月
管理形態	全部委託(日本エスエム)
管理費	12,300円
現況	空き
駐車場	有り(料金500円/月)
本体設備	E.V.オートロック
各戸設備	給湯,シャワー
備考	足立小・足立中学校区 分譲別荘150万円(建物1F)
会員番号	80900248
物件番号	76520074-8
	B-004

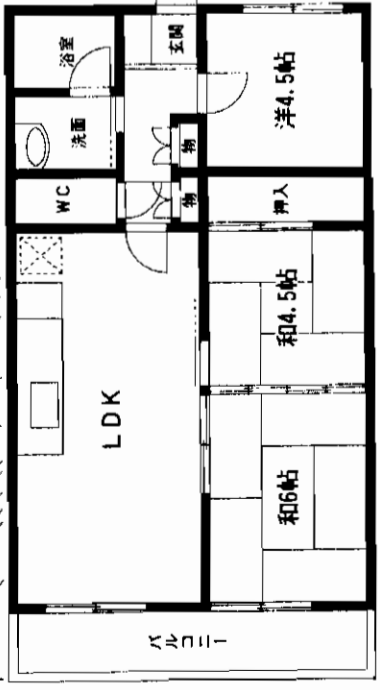
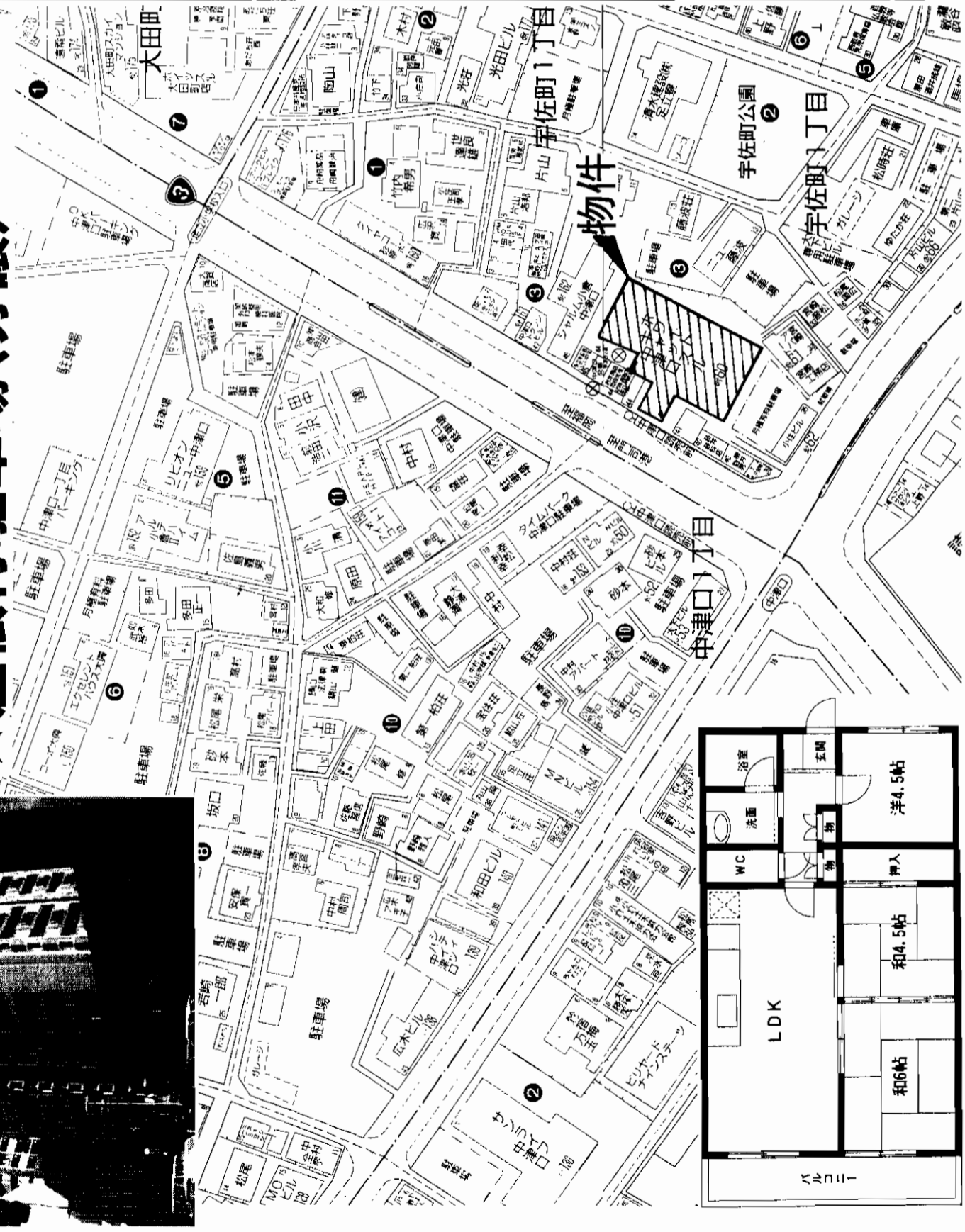

図面コード: 1124028 物件番号 76520074-8

at home
アットホーム・ファクトシート (不動産情報流通システム専用物件資料)

福岡県知事免許(1)第14780号 所属団体 福岡県宅地建物取引業協会 〒802-0801 北九州市小倉南区富士見二丁目2番6号
株式会社 不動産中央情報センター 本社
☎093(931)5008
FAX093(921)9655 担当: 能丸

客付会社様へ
■手数料: 分かれ
■取引態様: 専任媒介
■情報公開日: 17.11.30
福岡 小倉北区 宇佐町

小倉北区・大手町 パークタウン大手町

★大型クローゼット有!
★南向きバルコニー!
★日当たり良好!

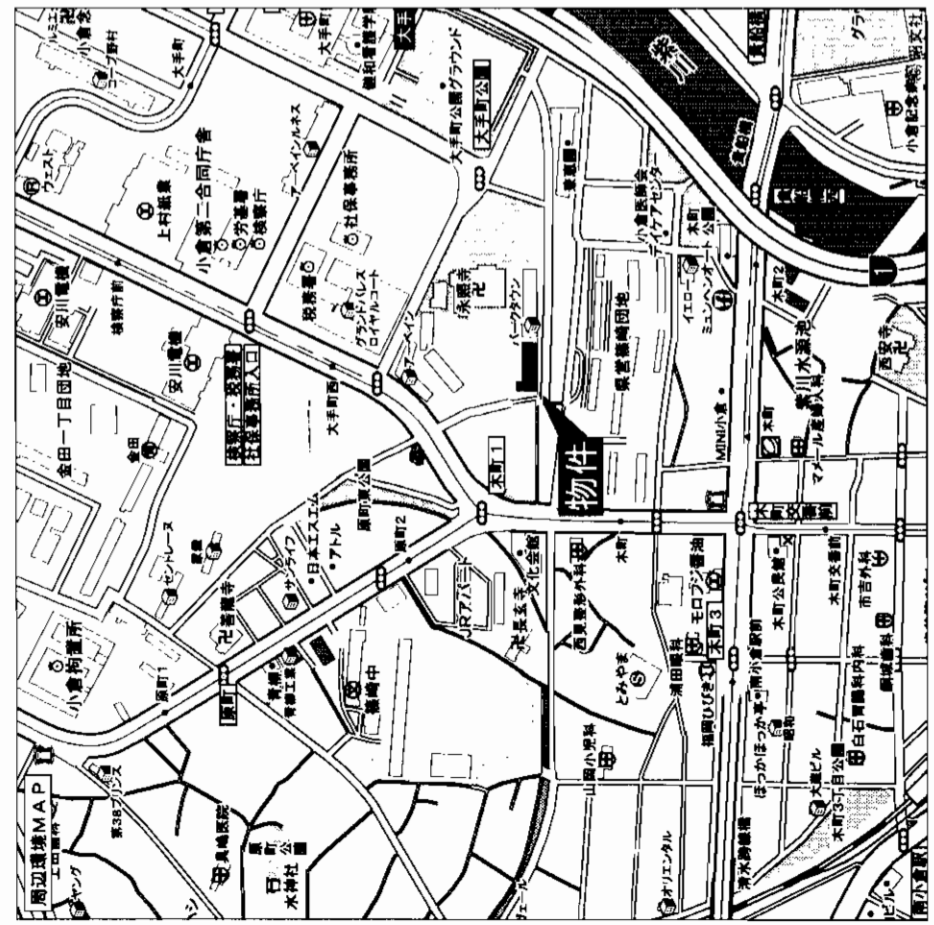

西鉄「大手町西」バス停 徒歩2分

売マンション
パークタウン大手町
JR西小倉駅
2DK
900万円

物件種目	マンション	
所在地	小倉北区大手町16-1-705	
交通	西鉄 大手町西バス停 徒歩約2分	
建物	構造・規模	鉄筋コンクリート造11階建7階部分
	専有面積 (使用部分面積)	61.56㎡(18.62坪) バルコニー 面
間取内訳	和6・洋13・DK6	
土地権利	所有権	用途地域 商業地域
築年月	昭和61年8月	総戸数 77戸
管理形態	自主管理	施工会社
管理費	5,900円/月	修繕立金 8,050円/月
現況	空家	引渡日 即
駐車場	有り(1万円)	
本体設備	エレベーター・オートロック	
各戸設備	公共上下水道・都市ガス	
備考	清水小学校・篠崎中学校 LDKを2DKに間取り変更しています。	
会員番号	80901351	物件番号 76520109-3

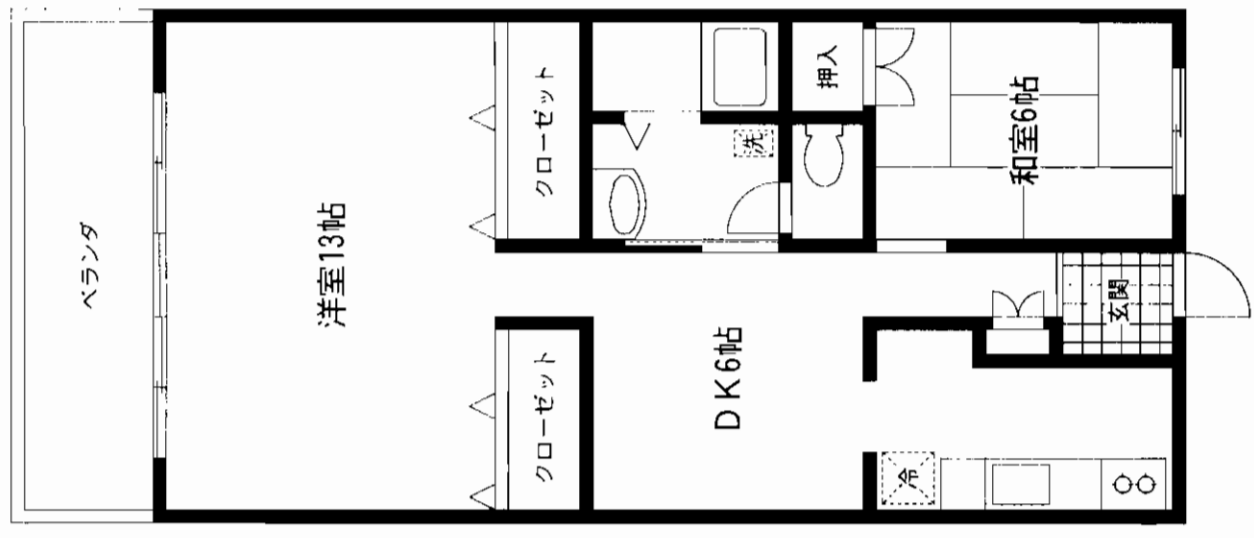

アットホーム・ファクトシート (不動産情報流通システム専用物件資料)

福岡県知事免許(1)第15460号 (社)福岡県宅地建物取引業協会会員
Astia (有)アスティーエステート
北九州市小倉北区清水4丁目1-20



093(562)3321
FAX093(562)3320

図面コード: 1192930 物件番号 76520109-3

客付会社様へ

■手数料: 分かれ
■取引態様: 専任媒介
■情報公開日: 17.12.2
福岡 小倉北区 大手町

曽根スカイマンションII番館

西鉄バス「**曽根新田**」停徒歩3分



☆**最上階角部屋!!バルコニー南向き**

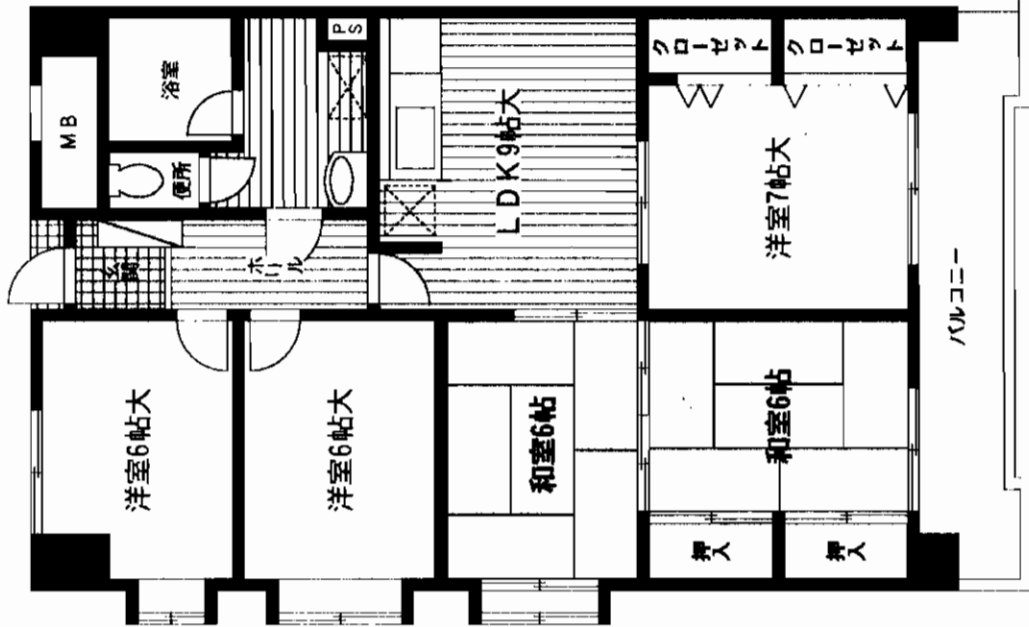
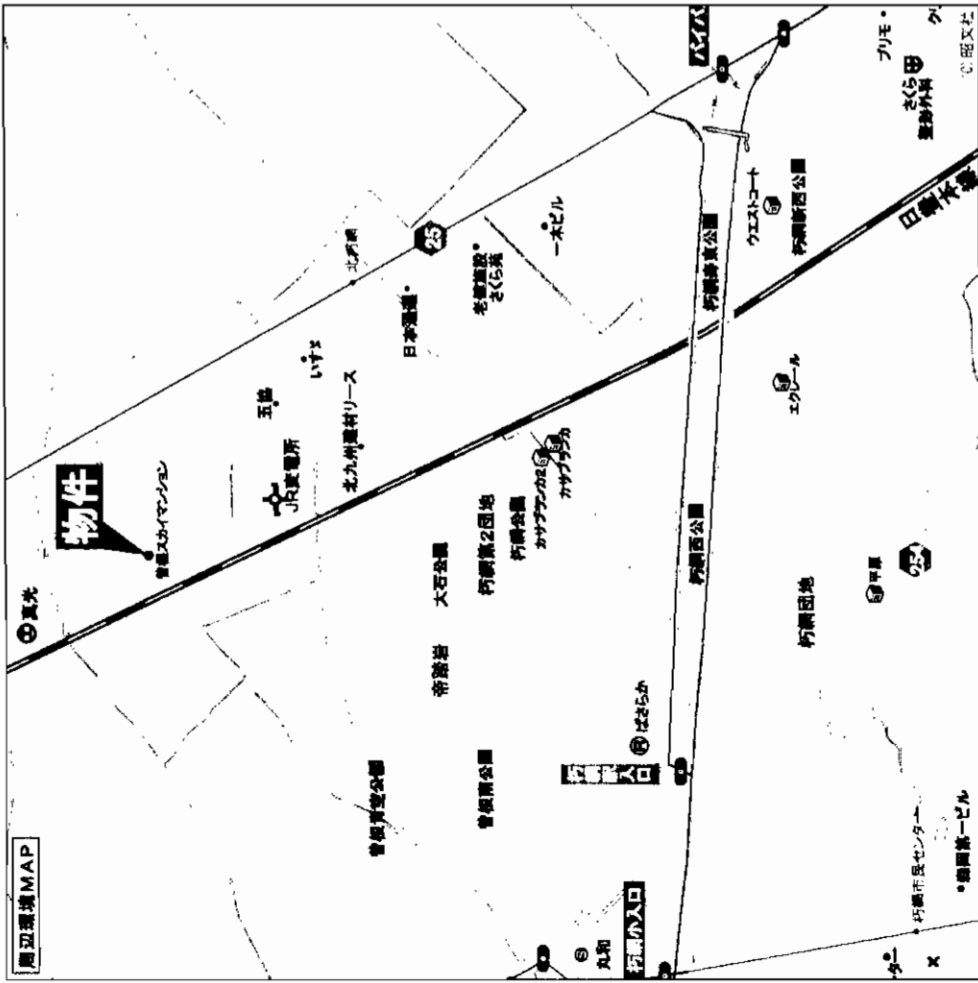

物件種別	新中古マンション	
最寄駅	曽根スカイマンションII番館	
間取タイプ	J R 朽網駅	
価格	5 L D K	
	850万円(消費税込)	
物件所在地	北九州市小倉南区上曽根新田13-18(住居表示)	
	801号室	
交通	J R 朽網駅 徒歩約11分	
通	西鉄バス 曽根新田バス停 徒歩約3分	
建	鉄筋コンクリート造8階建8階部分	
物	専有面積 (使用部分面積)	バルコニー 面積
	79.59㎡(24.07坪)	11.90㎡
	間取内訳 LDK9・洋6・洋7・和6・和6	
土地権利	所有権	用途地域 準工業地域
築年月	平成3年12月	総戸数 75戸
管理形態	全部委託管理	施工会社 多田建設(株)九州支店
管理費	4,250円/月	修繕積立金 2,250円/月
現況	空家	引渡日 相談
駐車場	有 4,000円/月	
本体設備	エレベーター	
各戸設備	給湯・シャワー	
備考	専有面積は内法(公簿)面積。 最上階角部屋 バルコニー南向き	
会員番号	80901243	物件番号 76520075-1

アットホーム・ファクトシート(不動産情報流通システム専用物件資料)

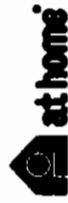

福岡県知事免許(2)第14110号(社)福岡県宅地建物取引業協会

エス・シー・エル株式会社

北九州市小倉北区馬借三丁目6番33号

8093(521)2331

FAX093(521)2386

客付会社様へ

■手数料:分かれ

■取引態様:媒介

■情報公開日:17.11.30

図面コード:1179328

物件番号:76520075-1

福岡

小倉南区

上曽根新田



利便性良し!

☆スーパーハロデイ西門司店 100m
☆西門司小学校 100m

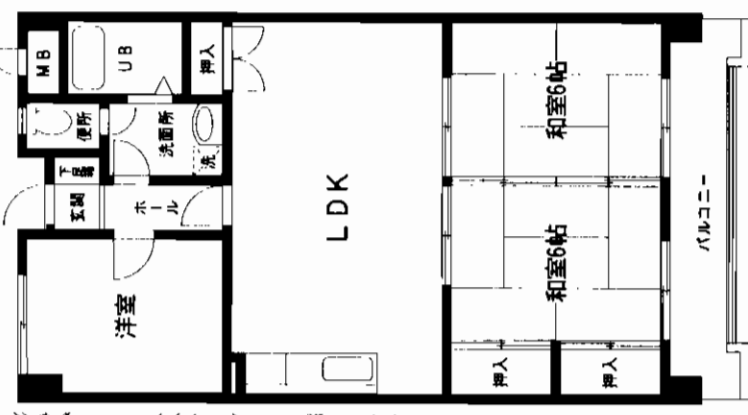
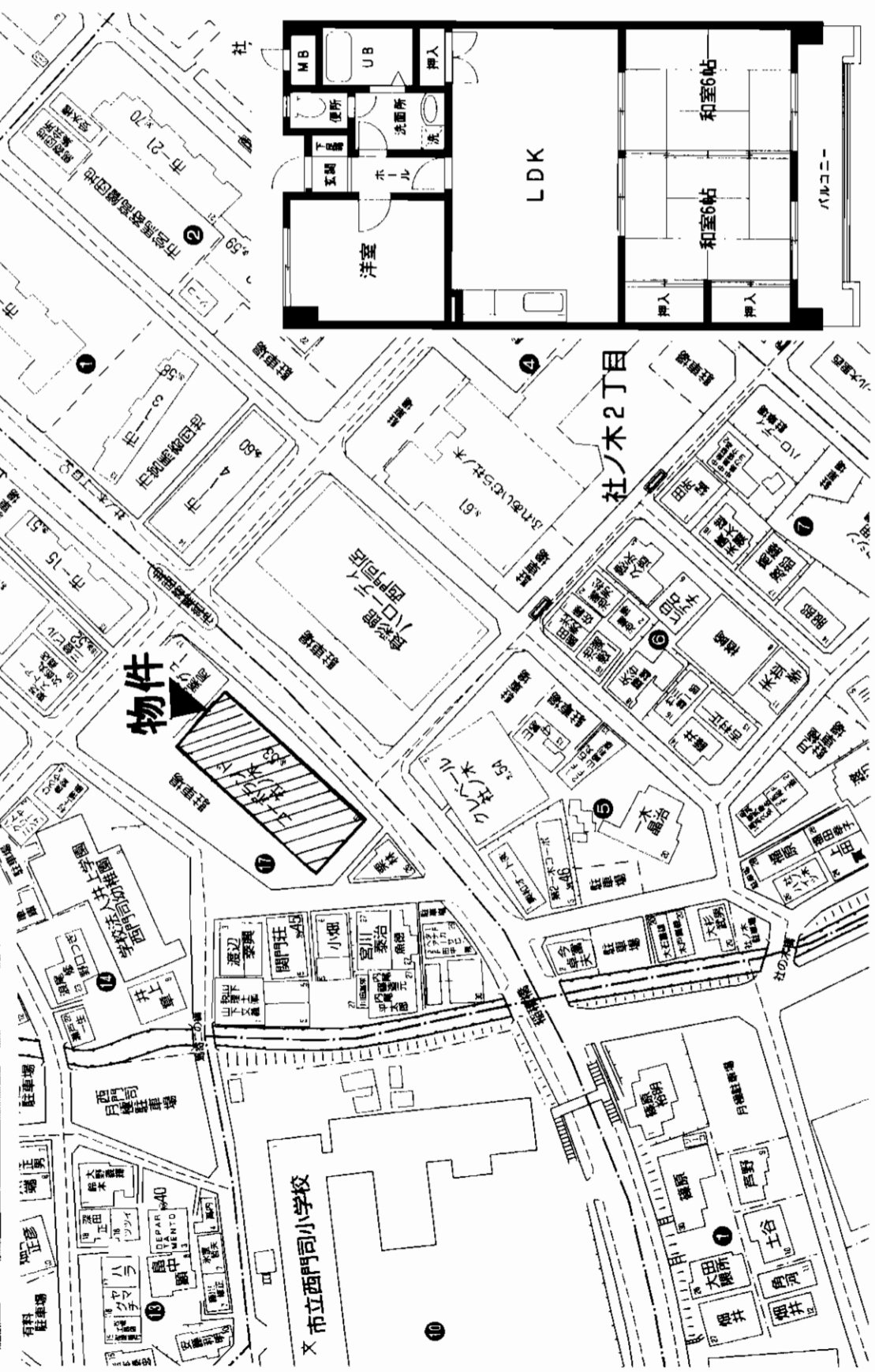

物件種目	マンション	
マンション名	コーポランド社ノ木	
最寄駅	JR門司駅	
間取タイプ	3LDK	
価格	1,150万円	
物件所在地	門司区社ノ木1-17-10-503	
交通	西鉄バス社ノ木2丁目停 徒歩2分	
建物	構造・規模	RC造7階建5階部分
	専有面積 (使用部分面積)	66.66㎡
	間取内訳	バルコニー 面
土地権利	所有権	用途地域 第1種住居地域
築年月	平成2年3月	総戸数 48戸
管理形態	全部委託	施工会社 松村組
管理費	4,770円/月	修繕立金 4,190円/月
現況	空	引渡日 即
駐車場	有(7,500円/月)	
本体設備	E V・ベランダ	
各戸設備	給湯・シャワー	
備考	P NO.5(引き継ぎOK)	
会員番号	80900248	物件番号 76520073-8

アットホーム・ファクトシート (不動産情報流通システム専用物件資料)



図面コード: 1192928 物件番号 76520073-8

福岡県知事免許(1)第14780号 所属団体 福岡県宅地建物取引業協会 〒802-0801 北九州市小倉南区富士見二丁目2番6号
株式会社 不動産情報センター 本社
 担当: 能丸 093(931)5008
 FAX: 093(921)9655

客付会社様へ

- 手数料: 分かれ
- 取引態様: 専任媒介
- 情報公開日: 17.11.30

福岡 門司区 社ノ木

サンモリッツ大里II

3LDK

売マンション

◎ハローデイ至近!買物便利!!
◎日当り良好!!システムキッチン!!

★大里南小学校
★柳西中学校

サンモリッツ大里II
JR門司駅
3LDK
780万円

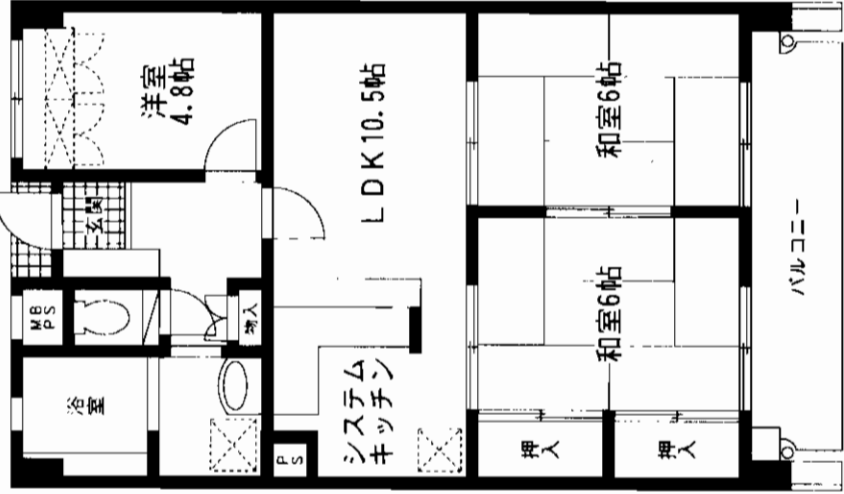
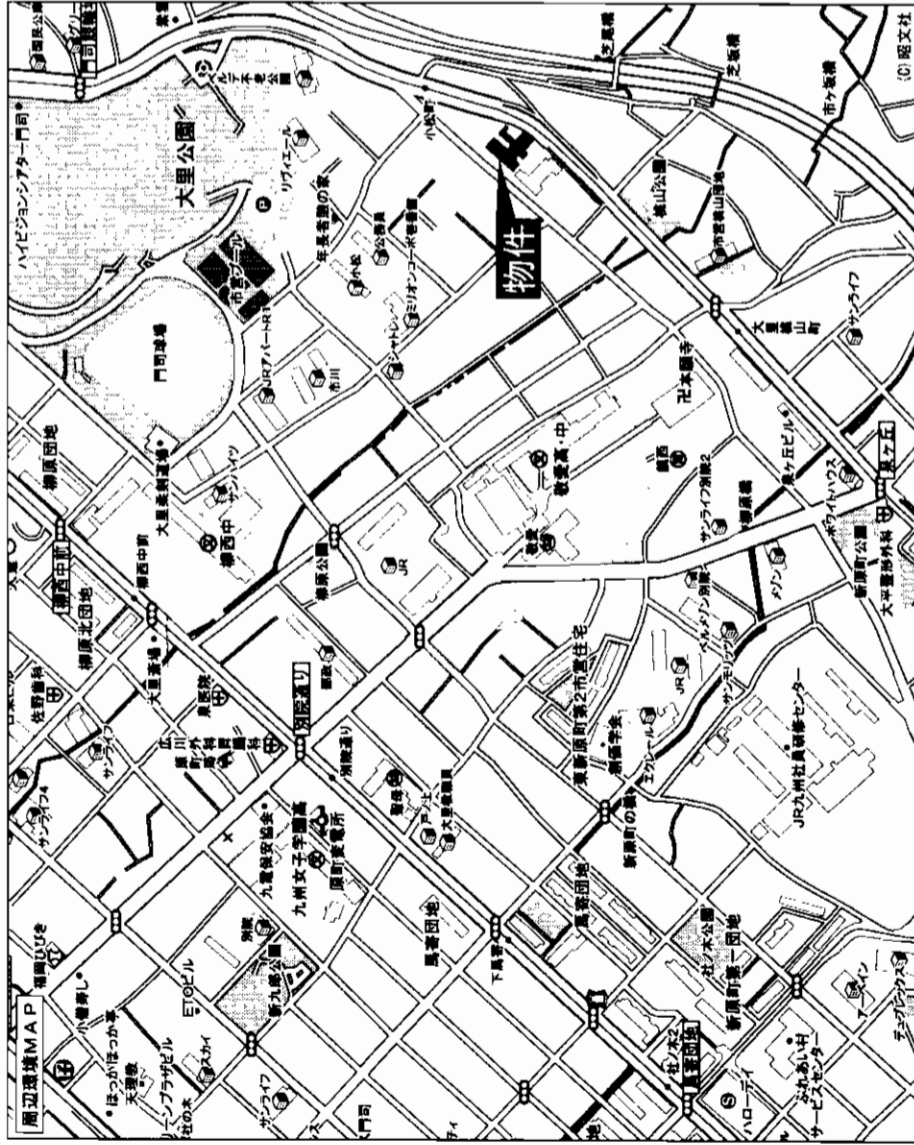

物件種目	マンション
最高駅	JR門司駅
間取タイプ	3LDK
価格	780万円

物件所在地	北九州市門司区大里桃山町1-27-506号	
交通	大里桃山町バス停 徒歩約2分	
建物	構造規模	鉄筋コンクリート造8階建5階部分
	専有面積 (使用部分面積)	55.99m ² (16.93坪) <small>バルコニー 面積</small>
間取内訳	和6・6、洋4.8、LDK10.5	
土地権利	所有権	用途地域 第1種住居地域
築年月	平成2年5月	総戸数 43戸
管理形態	株アソビエント	施工会社 村本建設株
管理費	6,240円/月	修繕積立金 2,800円/月
現況	居住中	引渡日 相談
駐車場	無	
本体設備	エレベーター	
各戸設備		
備考		
会員番号	80901351	物件番号 76520108-1

アットホーム・ファクトシート (不動産情報流通システム専用物件資料)

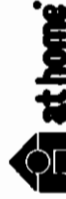

福岡県知事免許(1)第15460号 (社)福岡県宅地建物取引業協会会員

Asia (有)アスティーエステート

北九州市小倉北区清水4丁目1-20

☎093(562)3321

FAX093(562)3320

図面コード: 1139330 物件番号 76520108-1

客付会社様へ

■手数 料:分かれ

■取引態様:媒介

■情報公開日:17.12.2

福岡

門司区

大里桃山町

売工場 遠賀町鬼津

物流倉庫・鉄工場に最適

北九州市にも福岡市にも
アクセス良好!!

- ◎国道3号線至近で交通便利!!
- ◎ゆめタウン至近!!
- ◎Pスペース50台可!!

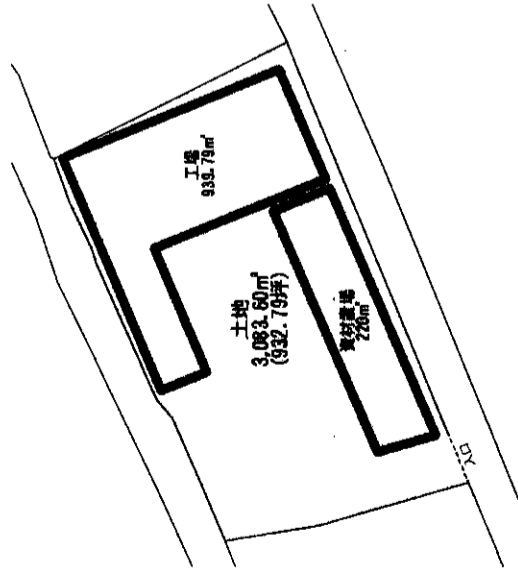

広々土地約933坪

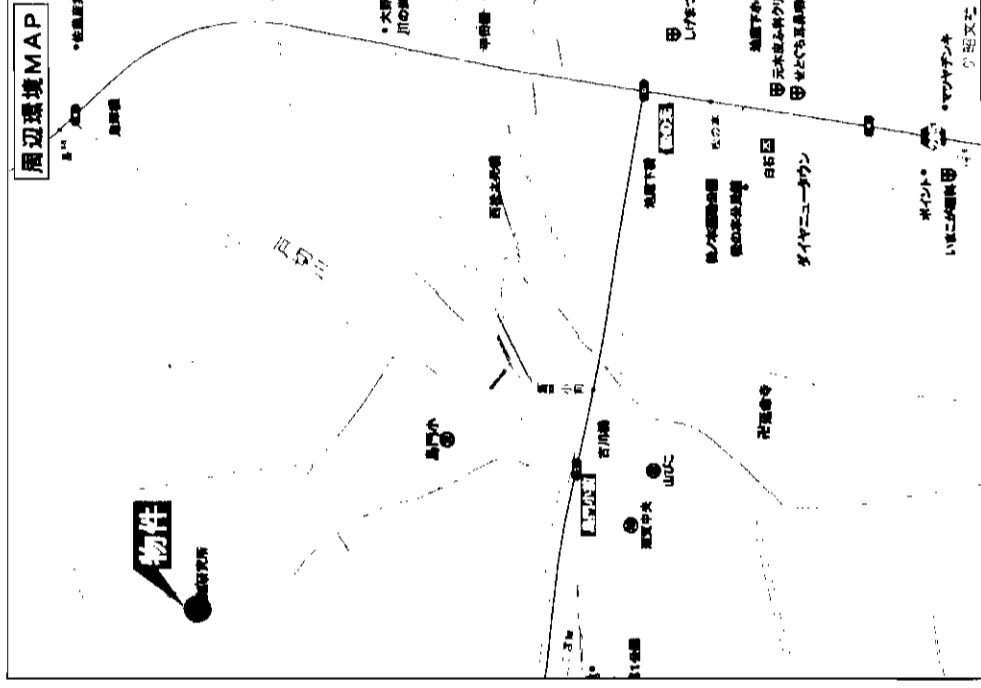

物件種目	売工場	
最寄駅	JR遠賀川駅	
価格	6,063万円	
物件所在地	遠賀郡遠賀町大字鬼津1006-1 他	
交通	JR鹿児島本線遠賀川駅 徒歩20分	
土地面積	3,083.60m ²	ほかに 私道面積
建物	鉄骨スレート葺平屋建 工場:939.78m ² 資材置場:220m ²	
土地権利	所有権	施工会社
総戸数		築年月
都市計画		用途地域
建ぺい率	60%	容積率
他の法令上の制限		
現況	空	引渡日
駐車場	50台可	
接道状況(角地・間口)	西側8m公道に約80m接す	
設備		
備考	※土地面積は600坪分筆可 ※工場屋根等補修渡し	
会員番号	80901245	物件番号
		76520050-7

アットホーム・ファクトシート (不動産情報流通システム専用物件資料)



福岡県知事免許 (4) 第12335号 (社)福岡県宅地建物取引業協会会員 遠賀郡水巻町吉田西3-5-12
鶴丸ブレーン株式会社
 8093 (201) 4044
 直電090-9401-9441

客付会社様へ

- 手数料:分かれ
- 取引態様:媒介
- 情報公開日:17.11.30

福岡 遠賀郡 遠賀町

図面コード: 1179325 物件番号: 76520050-7

売店舗

J R 鹿見島本線
「小倉」駅徒歩4分



鳥町商店街内店舗

魚町銀天街隣接の立地(現在も盛況中)

売店舗

J R 小倉駅

1,500万円

北九州市小倉北区魚町1丁目4-17

J R 鹿見島本線小倉駅 徒歩4分

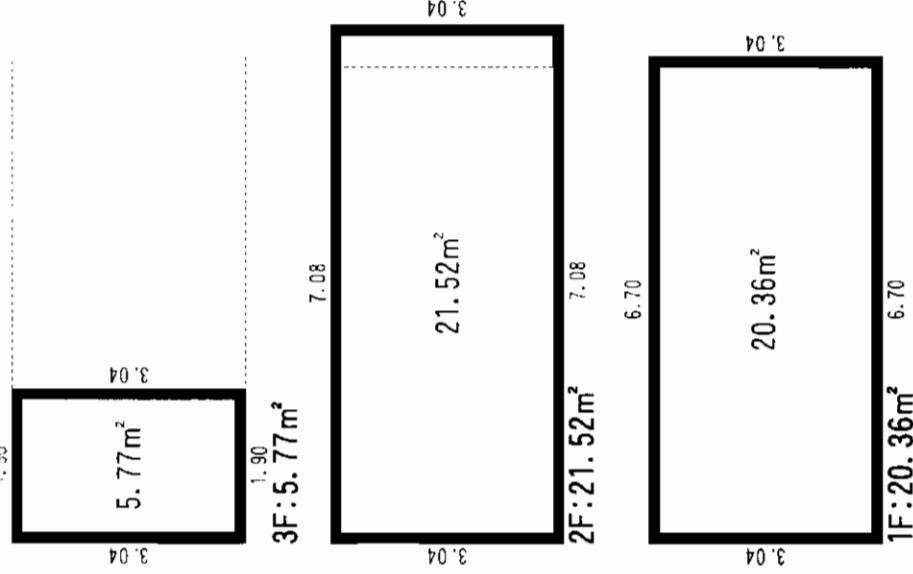
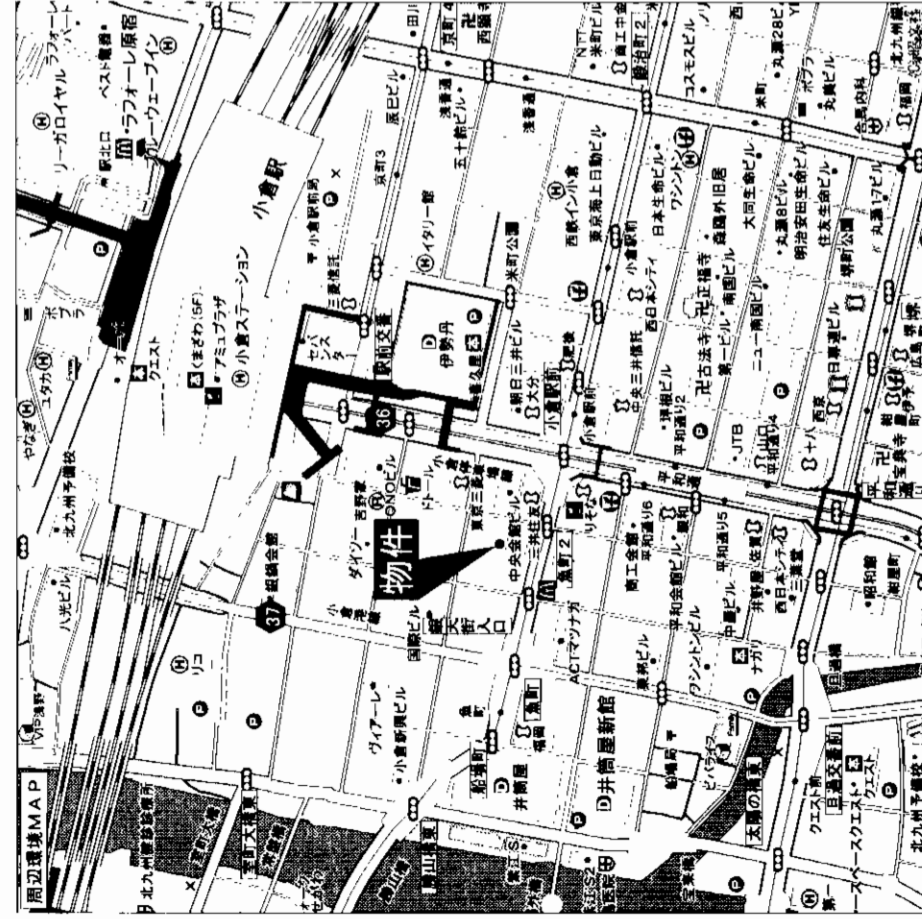

物件種目	売店舗	
最寄駅	J R 小倉駅	
価格	1,500万円	
物件所在地	北九州市小倉北区魚町1丁目4-17	
交通	J R 鹿見島本線小倉駅 徒歩4分	
土地面積	約8.69坪	ほかにも 私道面積
建物	構造・規模	鉄骨造3階建1～3階部分
	面積	1F (20.36m ²) 2F (21.52m ²) 3F (5.77m ²)
	建物名	鳥町商店街
土地権利	所有権	施工会社
総戸数		築年月
都市計画		用途地域
建ぺい率		容積率
他の法令上の制限		
現況	盛況中	引渡日
駐車場	無	
接道状況		
設備		
備考		
会員番号	80900390	物件番号
		76520072-7

アットホーム・ファクトシート (不動産情報流通システム専用物件資料)



福岡県知事免許(2)第13866号 (社)福岡県宅地建物取引業協会会員

不動産情報ネットワーク



株式会社 福岡中央情報センター

〒802-0085 北九州市小倉北区吉野町10-30

☎093(951)0200(代)

FAX093(951)0236

図面コード: 1139328 物件番号 76520072-7

客付会社様へ

■手数 料: 分かれ

■取引態様: 専属専任媒介

■情報公開日: 17.11.30

福岡

小倉北区

魚町

250万円

- ☆ 1F店舗・何商も可
- ☆ 17坪・トイレ、流し完備
- ☆ 和室6帖スペース有り
- ☆ 西鉄バス藤松1丁目歩1分

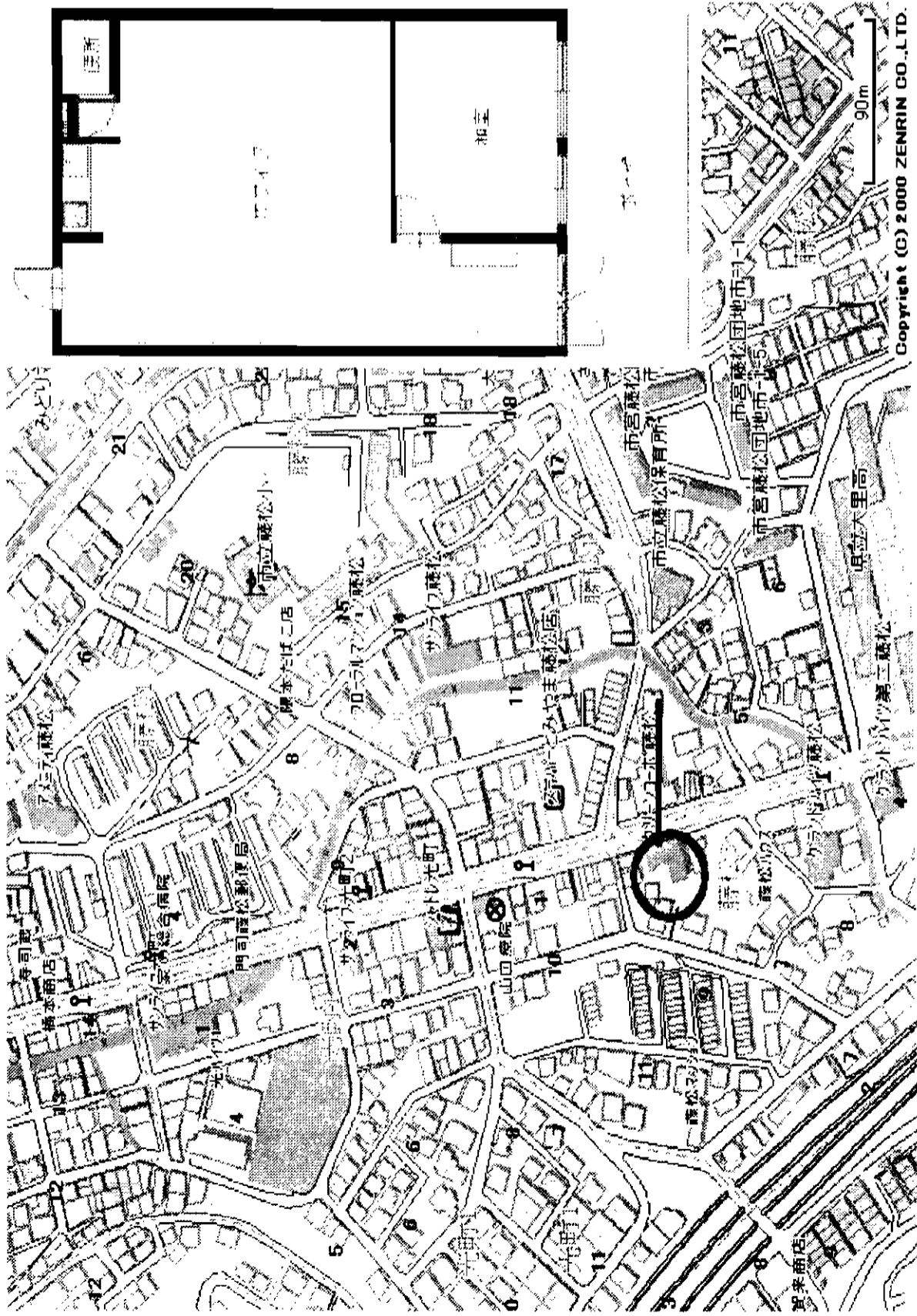

物件種目	売店舗
最寄駅	JR門司駅
価格	250万

物件所在地	北九州市門司区藤松3丁目2-3-101	
交通	JR門司駅 藤松1丁目バス停 徒歩1分	
土地面積	55.13㎡ (101号専有部分)	ほか 私道面積
建物	RC造陸屋根6階建	
面積	55.13㎡ (101号専有部分)	
建物名	グリーンコーポ藤松	
土地権利	所有権	施工会社
総戸数	19戸	築年月
都市計画	市街化	用途地域
建ぺい率	80%	容積率
他の法令上の制限	準防火地域指定	容積率
現況	空き	引渡日
駐車場	近隣に有料駐車場有り	即
接道状況	東側16m公道面す	
本体設備	上下水道・電気・ガス	
各戸設備	トイレ・流し	
備考	※和室の撤去相談可!	
会員番号	80900438	物件番号
		76520093-5

アットホーム・ファクトシート (不動産情報流通システム専用物件資料)



福岡県知事免許(4)第11054号 社団法人 (株)福岡県宅地建物取引業協会会員
有限会社 エス・アイ・フエニックス
 〒802-0841 北九州市小倉南区北方4丁目1-11-1F

TEL (093) 952-9181
 FAX (093) 941-5252
<http://www.phenix-web.co.jp>

客付会社様へ

- 手数料：分かれ
- 取引態様：媒介
- 情報公開日：17.12.1

図面コード：1148029 物件番号 76520093-5

福岡
門司区
藤松

ライオンズマンション青山第3

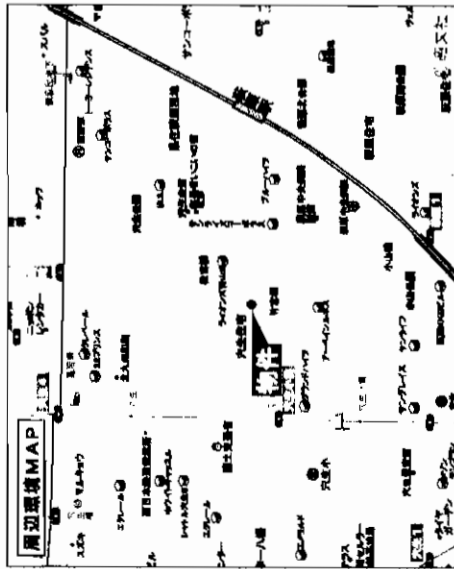

205 60,000円

2DK 46.44㎡



<2DK>

※反転タイプ(306)(703)も
あります。
306号室・703号室
どちらも61,000円です。

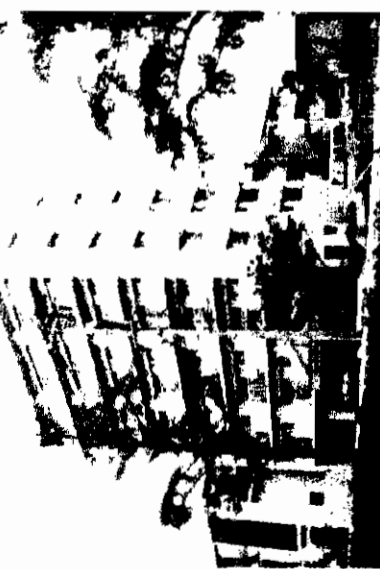

103 58,000円

2LDK 48.97㎡



101 70,000円

3LDK 59.76㎡



諸事便利

筑豊電気鉄道萩原駅

2DK~3LDK

賃料 **58,000円~70,000円**

敷金**4ヶ月(4)**

北九州市八幡西区穴生4丁目6-1

筑豊電気鉄道萩原駅 徒歩5分

JR鹿児島本線陣原駅 徒歩14分

建物名 ライオンズマンション青山第3

構造・規模 鉄筋コンクリート造8階建

使用部分 46.44㎡

間取内訳

築年月 1992年9月

管理費等 無

駐車場 有(8,400円/月)

現況 空

入居日 即

本体設備 エアコン・オートロック・EV・都市ガス

各戸設備 有線放送(個別契約)・CATV(個別契約)

保険等 有

備考 町費300円

会員番号 80900251

物件番号 76520103-1

at home

図面コード: 1179330

物件番号: 76520103-1



福岡県知事免許(1)第14780号 所属団体 福岡県宅地建物取引業協会

不動産中央情報センター

西ブロック管理センター

〒807-0801 八幡西区本城1丁目24-20

TEL: 093-695-1155

FAX: 093-603-5677

客付会社様へ

手直しの割合 0%
手数料 0%
成功の割合 100%

取引態様: 媒介

情報公開日: 17.12.2

物件所在
福岡
八幡西区
穴生

ソファ日吉台

所在地：北九州市八幡西区日吉台3-10-17
 構造：木造 2階建 面積：14㎡
 築年数：1991年4月 保険：有
 設備：エアコン・ロフト・プロパンガス

交通：市営バス 日吉台団地 徒歩3分 入居日：即

101・102

家賃：32000円
 町費：250円
 駐車場：無し
 敷金：0ヶ月

<101>

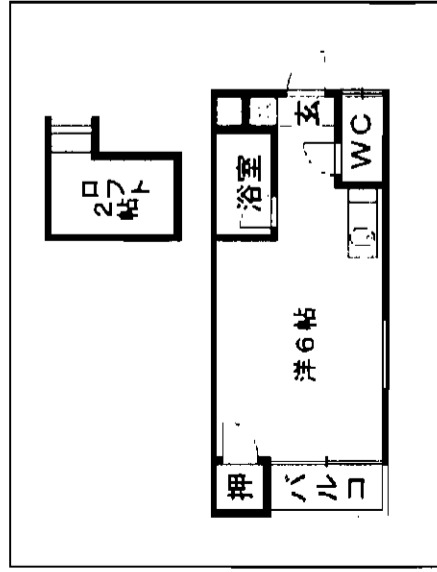

<102>

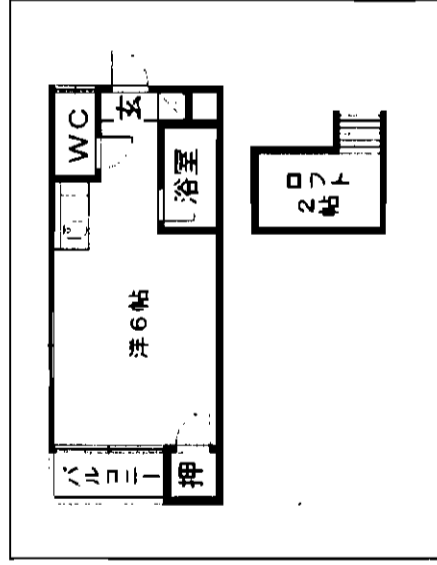

モジュール日吉台

所在地：北九州市八幡西区日吉台2-6-18
 構造：木造 2階建 面積：19.4㎡
 築年数：1990年4月 保険：有
 設備：エアコン・都市ガス・ロフト・オートロック・ミニ冷蔵庫
 交通：市営バス 日吉台1丁目 徒歩3分 入居日：即

108

家賃：34000円
 共益費：1000円
 駐車代：6000円 (近隣)
 敷金：2ヶ月 (2ヵ月)

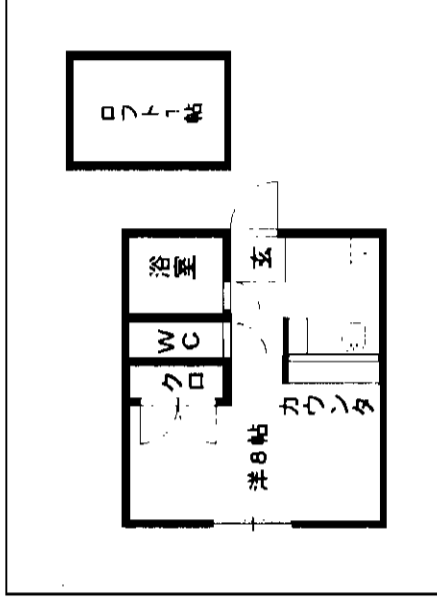

女性専用！！
 オートロック付き！！

モジュール設置

アットホーム・ファクトシート (不動産情報流通システム専用物件資料)



図面コード：1148030 会員番号80900251 物件番号76520104-5

物件所在



福岡県知事免許(1)第14780号 所属団体 福岡県宅地建物取引業協会
不動産中央情報センター

西ブロック管理センター

〒807-0801 八幡西区本城1丁目24-20

TEL:093-695-1155

FAX:093-603-5677

客付会社様へ

手 数 料	0%	100%
手数料 別の割合	0%	100%

■取引態様：媒介

■情報公開日：17.12.2

福岡
 八幡西区
 日吉台

マサハイツII

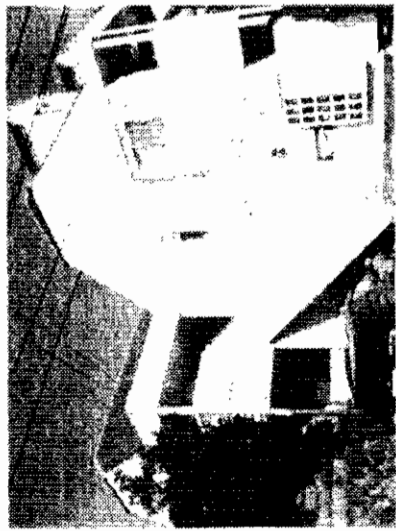

所在地：北九州市八幡西区折尾四丁目30-9
 構造：木造 2階建て
 築年数：1986年 4月 面積：20㎡
 設備：エアコン・フローリング
 CATV (個別契約)
 交通：JR鹿児島本線 折尾駅 6分
 保険：有 入居日：即
 家賃：30,000円
 共益費：2000円
 駐車代：5000円 (軽自動車専用)
 敷金：3ヵ月 (3ヵ月)

折尾駅 徒歩圏内!!

102・105・107 1DK

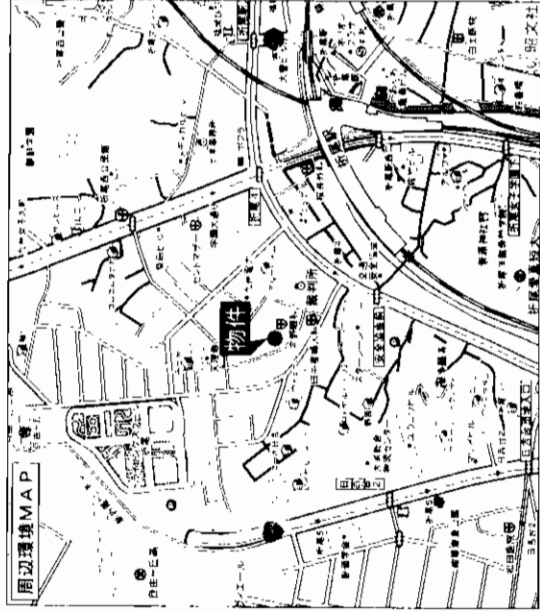
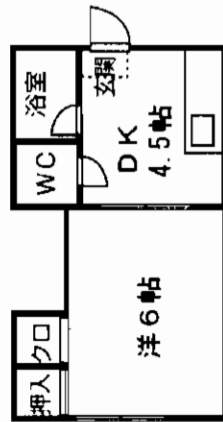

高野ビル

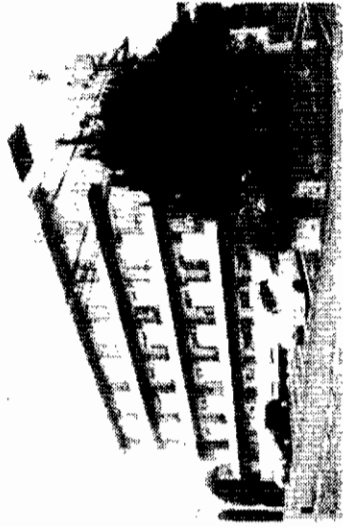

所在地：北九州市八幡西区生ヶ丘8-30
 構造：鉄骨造 4階建て
 築年数：1983年 3月 面積：32.94㎡
 設備：ペランダ・フローリング・エアコン
 CATV (個別契約)
 交通：市営バス 本城西団地停 徒歩3分
 保険：有 入居日：即
 家賃：40,000円
 共益費：無し
 駐車代：5000円
 敷金：2ヵ月 (2ヵ月)

エントランス改修!!

109 1DK

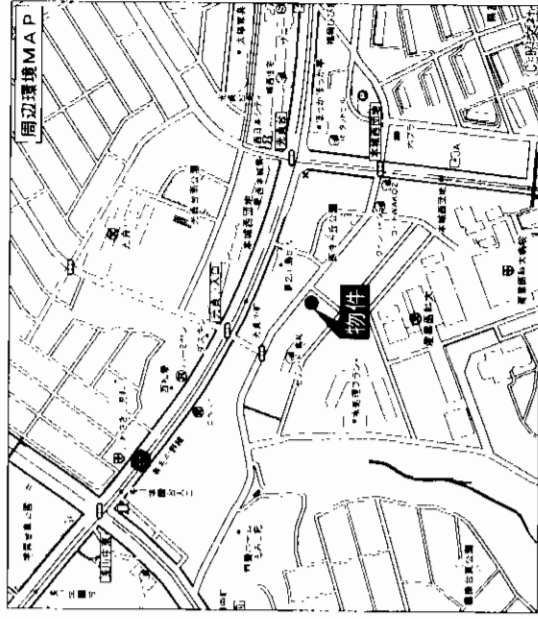

※反転タイプの部屋もあります!!

アットホーム・ファクトシート (不動産情報流通システム専用物件資料)



図面コード：1148030 会員番号80900251 物件番号76520105-5

物件所在



福岡県知事免許(1)第14780号 所属団体 福岡県宅地建物取引業協会
不動産中央情報センター

西ブロック管理センター

T807-0801 八幡西区本城丁目24-20
 TEL:093-695-1155
 FAX:093-603-5677

客付会社様へ

■手数料	0%	■償還率	100%
■手数料	0%	■返済率	100%

■取引態様：媒介

■情報公開日：17.12.2

物件所在
 福岡
 八幡西区
 折尾

賃貸マンション

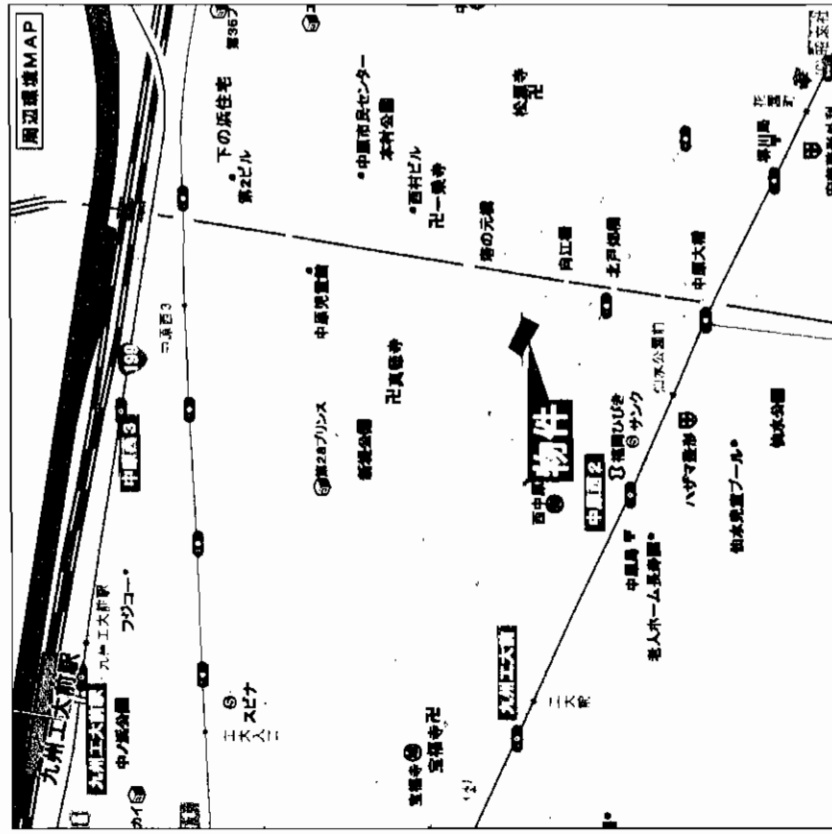

JR鹿兒島本線
九州工大前駅徒歩7分

☆交通・買い物・お散歩便利!!

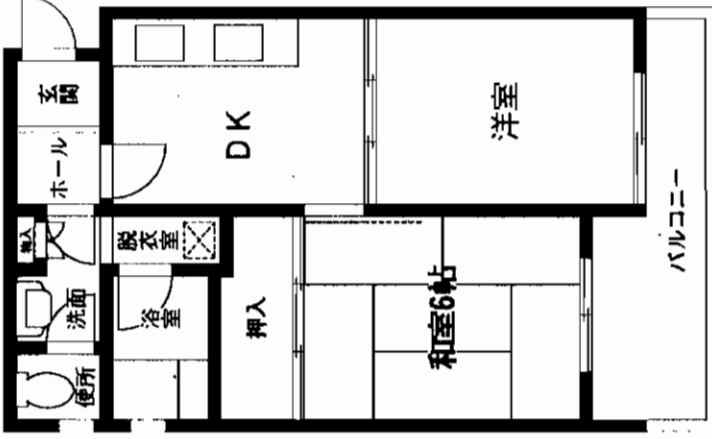

◆中原小学校
◆中原中学校校区

JR九州工大前駅

2DK

賃料 **53,000円**

敷金**4ヶ月(補3)**

北九州市戸畑区中原西3丁目6-29-301号

JR鹿兒島本線九州工大前駅 徒歩7分

建物名 カーム・ナカノ

構造・規模 RC造3階建

使用部分積 41.5㎡

間取内訳 左図参照

築年月 1985年11月 契約期間

管理費等 3,000円

駐車場 有(8,000円)

現況 空 入居日 即

本体設備

各戸設備 シャワー・3ヶ所給湯・バルコニー

保険等

備考

会員番号 809000675 物件番号 76520095-1

アットホーム・ファクトシート(不動産情報流通システム専用物件資料)



図面コード: 1179329 物件番号: 76520095-1

福岡県知事免許(3)第12560号 所属団体 福岡県宅地建物取引業協会

ノーブル・プレイス

〒802-0043 小倉北区足原1-11-8

客付会社様へ

広告費等相談

手数料	0%	100%
仲介手数料	0%	100%

取引態様:代理

情報公開日:17.12.1

物件所在
福岡
戸畑区
中原西

賃貸マンション メゾンガーデンプラザ

法人契約・学生希望

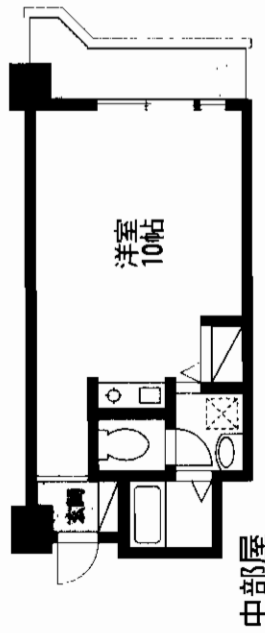
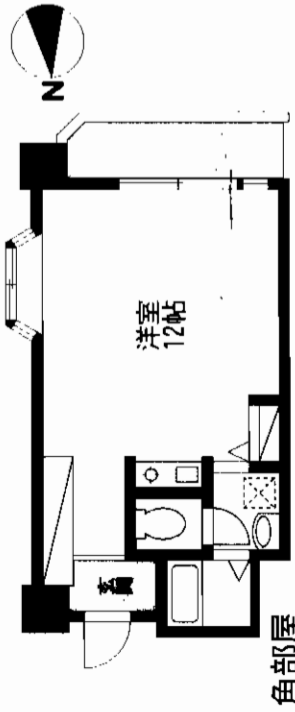

	家賃	共益費	専有面積
1F	43,000円	3,000円	26.25m ²
2F~7F	45,000円	3,000円	26.25m ²
角部屋	50,000円	3,000円	29.52m ²

即入居可

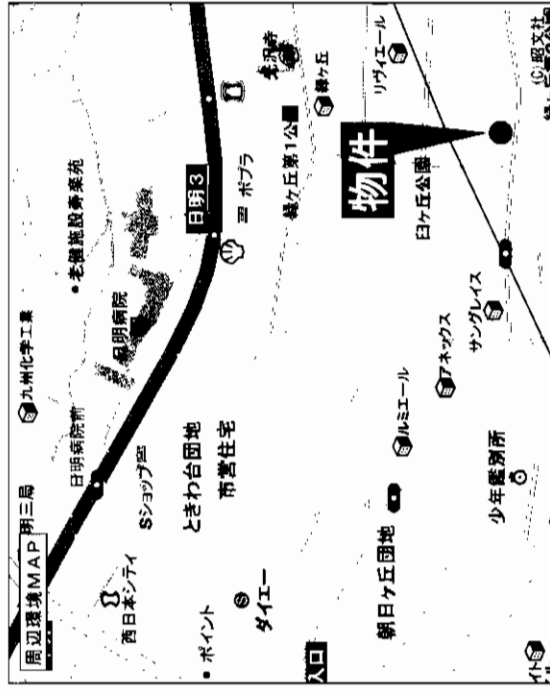

閑静な住宅街☆

- ★管理人常駐・オートロック・防犯カメラ付!!
- ★コンビニ・スーパーが近く買物便利!!
- ★バス停至近で交通便利!!
- ★BS・インターネット対応etc...充実設置!!

JR西小倉駅

1 R

賃料 **4.5万円**

敷金**3**ヵ月**(2)**

最寄駅	JR西小倉駅	
間取タイプ	1 R	
賃貸条件	賃料 4.5万円 敷金 3 ヵ月 (2)	
物件所在地	北九州市小倉北区緑ヶ丘1丁目13-13	
交通	西鉄バス緑ヶ丘1丁目 徒歩5分	
建物	建物名	メゾンガーデンプラザ
	構造・規模	RC造8階建
	使用部分面積	26.25m ²
間取内訳	左図参照	
築年月	平成9年2月	契約期間 2年
管理費等	共益費 3,000円	給湯基本料 2,625円
駐車場	9,000円/月	
現況	空	入居日 即
本体設備	防犯カメラ・コインランドリー・オートロック	
各戸設備	エアコン・インターホン・BS・CATV(有料)・IHクッキングヒーター	
保険等	2年間 料金 12,000円	
備考	IFに自動販売機あります。	
会員番号	80900704	物件番号 76520029-1

アットホーム・ファクトシート (不動産情報流通システム専用物件資料)



図面コード: 1179324 物件番号: 76520029-1

福岡県知事免許(9)第4832号

有限会社 川原興産



客付会社様へ

手配数	0	100%
売却数	0	100%

取引態様: 媒介

情報公開日: 17.12.2

〒803-0833 北九州市小倉北区朝日ヶ丘1-9
8093 (592) 0205
FAX093 (591) 1798

物件所在
福岡
小倉北区
緑ヶ丘

新築マンション 小倉北区緑ヶ丘

H18年3月10日入居予定☆☆

◆法人・学生希望

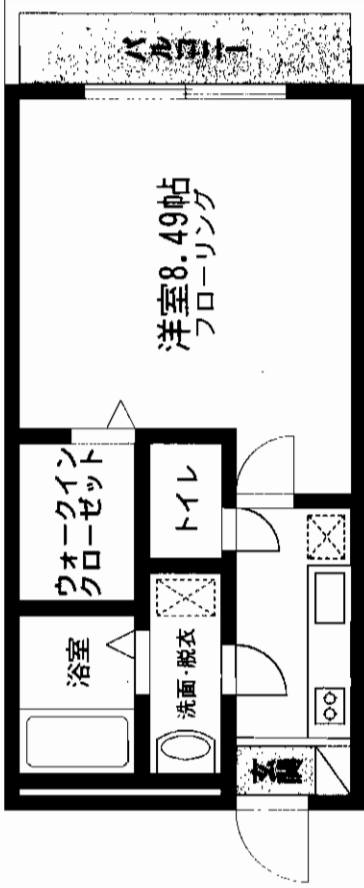

	家賃	共益費	駐車場	専有面積
1~4階	45,000円	2,000円	9,000円	29.23㎡
5階	43,000円	2,000円	9,000円	29.23㎡

※1Fに付きましては、電動シャッター付!!

～設備～
 ○オートロック・防犯カメラ☆
 ○シャッタードレッシングウォークインクローゼット・カメラ付インターホン

最寄駅	JR西小倉駅		
間取りタイプ	1K		
賃料	4.5万円		
賃料条件	敷金3ヵ月(2)		
物件所在地	北九州市小倉北区緑ヶ丘2丁目7-30		
交通	西鉄バス緑ヶ丘1丁目 徒歩5分		
建物名	鉄筋コンクリート造5階建		
構造・規模	29.23㎡		
使用部分面積	左図参照		
間取内訳			
築年月	平成18年2月末完成予定	契約期間	2年
管理費等	2,000円/月		
駐車場	9,000円/月		
現況	建築中	入居日	平成18年3月10日
本体設備	オートロック・防犯カメラ		
各戸設備	シャッタードレッシングウォークインクローゼット・カメラ付インターホン		
保険等	2年間 料金 12,000円		
備考	インターネット対応		
会員番号	80900704	物件番号	76520030-1

アットホーム・ファクトシート (不動産情報流通システム専用物件資料)

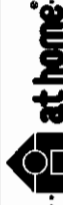

図面コード: 1179324

物件番号: 76520030-1

福岡県知事免許(9)第4832号

有限会社 川原興産



〒803-0833 北九州市小倉北区朝日ヶ丘1-9

☎093(592)0205

FAX093(591)1798

客付会社様へ

■手取料
 ■手数料
 ■手取料
 ■手数料
 ■手取料
 ■手数料

■取引態様: 媒介

■情報公開日: 17.12.2

物件所在
 福岡
 小倉北区
 緑ヶ丘

分譲賃貸マンション

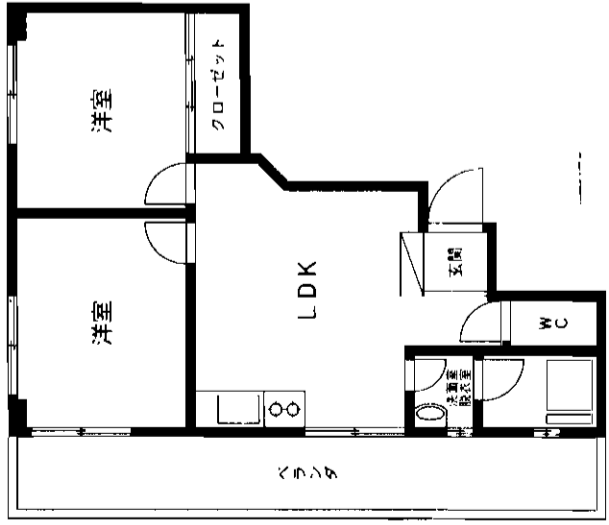

JR「門司」駅徒歩2分

☆商店街・スーパー隣接!
買物 & 交通etc...
諸事便利です!

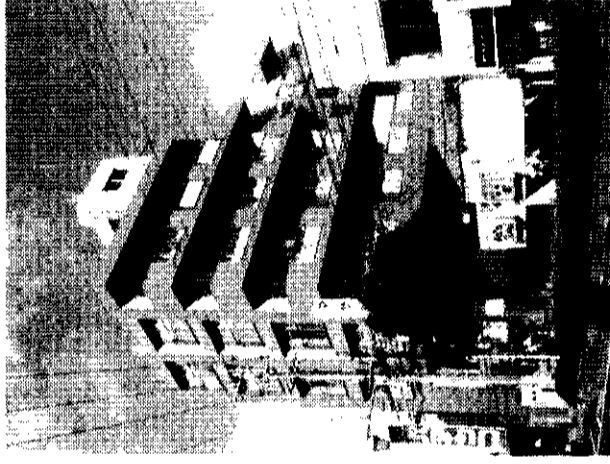
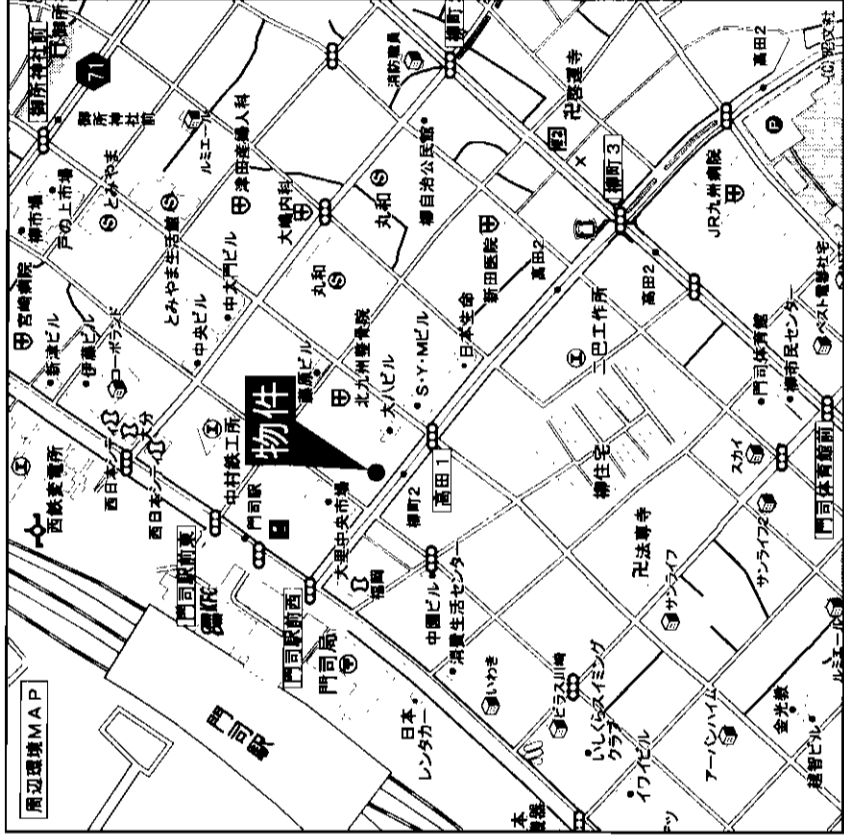

物件種目	分譲賃貸マンション	
最寄駅	JR門司駅	
間取タイプ	2LDK	
賃貸条件	賃料 60,000円 敷金4(3)ヶ月	
物件所在地	北九州市門司区柳町2丁目3-20 401号室	
交通	JR門司駅 徒歩2分	
建物名	ホワイトコーポ	
構造・規模	鉄筋コンクリート造陸屋根7階建	
使用部分面積	41.46㎡	
間取内訳		
築年月	昭和54年4月	契約期間 2年
管理費等	5,000円	
駐車場	無	
現況	空	入居日 即
本体設備	エレベーター	
各戸設備	シャワー・ウォシュレット	
保険等		
備考		
会員番号	80900500	物件番号 76520097-1

アットホーム・ファクトシート (不動産情報流通システム専用物件資料)



図面コード: 1139329 物件番号 76520097-1

福岡県知事免許(1)第14945号

小倉興産株式会社不動産部

北九州市小倉北区浅野2丁目14-1

☎093(511)6451

FAX093(551)0194

URL <http://www.sun-ip.or.jp/k-kosan/kec.htm>

客付会社様へ

■手配料 0% 0%
■手数料 50% 50%
■引越料 100% 100%

■取引態様: 媒介

■情報公開日: 17.12.1

物件所在

福岡

門司区

柳町

店舗付住居

店舗 + 2DK

P 2台無料

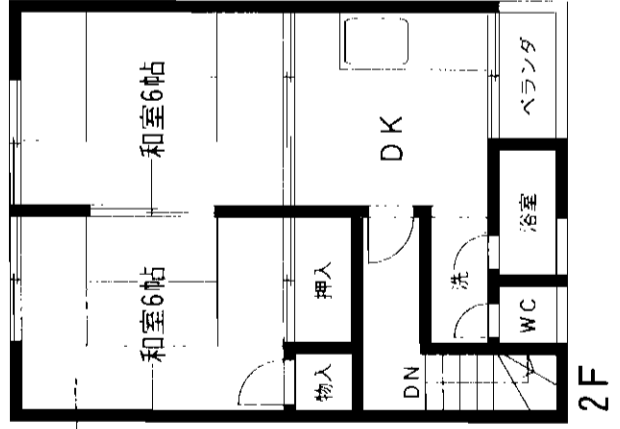
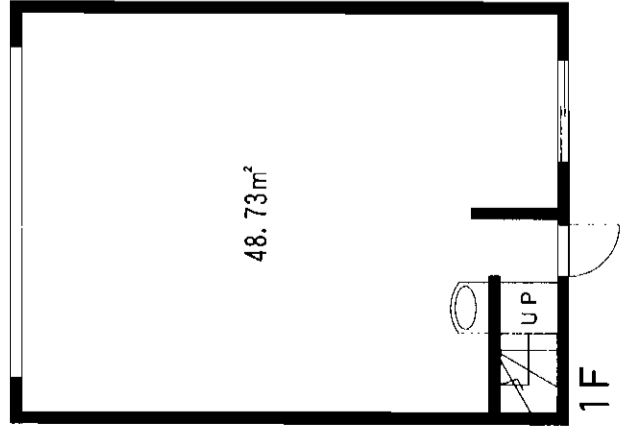

★1F 48.73㎡ (店舗)
★2F 48.73㎡ (住居)

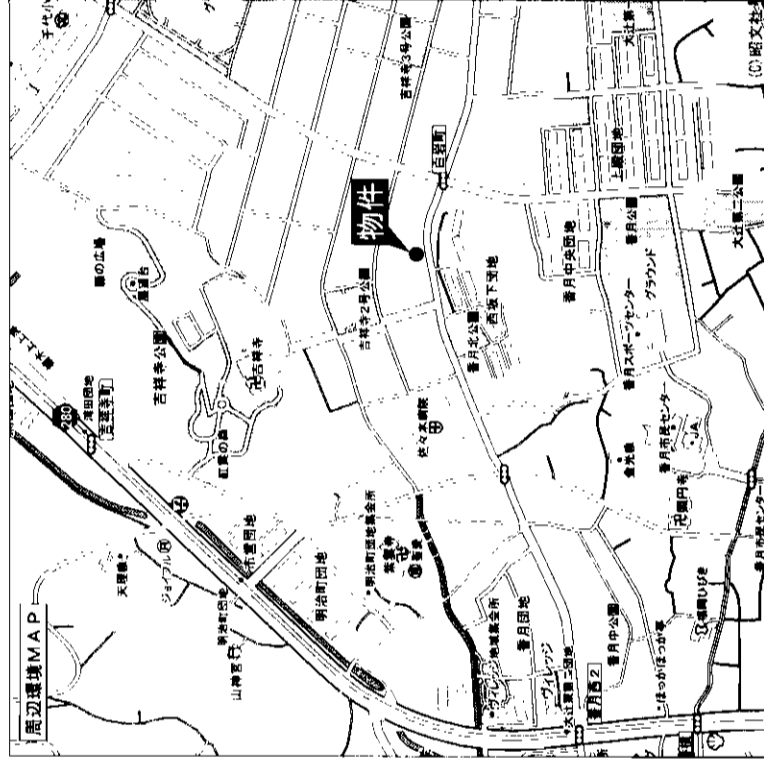

物件種目	店舗付住居	
最寄駅	JR 中間駅	
賃料	90,000円	
賃貸条件	敷金3ヶ月(3)	
物件所在地	北九州市八幡西区吉祥寺町18-10	
交通	西鉄バス千代小学校入口停 徒歩15分	
建物名	鉄骨造2階建	
構造規模	1階48.73㎡・2階48.73㎡	
使用部分	1階店舗・2階住居(2DK)	
築年月	1984年	契約期間 2年
管理費等	なし	
土地面積	用途地域	
駐車場	2台無料(前面)	
現況	空	
引渡日	即	
接道状況	角地	
本体設備		
各戸設備		
備考	間取タイプ:店舗+2DK	
会員番号	80901062	物件番号 76510393-1

アットホーム・ファクトシート (不動産情報流通システム専用物件資料)



図面コード: 1139310 物件番号 76510393-1

福岡県知事免許(2)第13975号 (社)福岡県宅地建物取引業協会会員

アイルハウジング

北九州市八幡西区沖田2丁目4-33 芳英ビル1F

☎093 (614) 3180 FAX093 (614) 3181

客付会社様へ

■手取料 0%
■手数料 50%
■引渡料 50%

■取引態様: 媒介

■情報公開日: 17.12.2

物件所在

福岡

八幡西区

吉祥寺町

貸店舗・事務所

中間市

中央一丁目

西鉄バス 徳若バス停徒歩2分

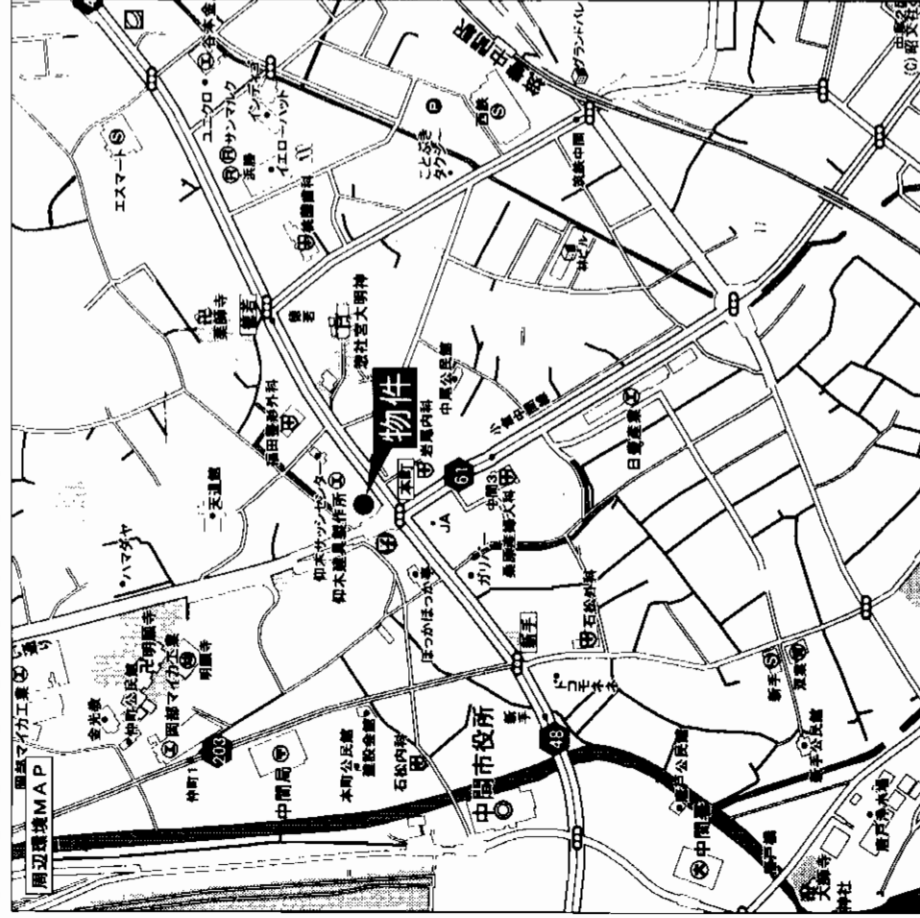

★中間市役所徒歩圏内!

★駐車場・前面4~5台可

★コンビニも目の前に有!

貸店舗・事務所

筑豊電鉄筑豊中間電停

賃料 **367,500円**(税込)

敷金**6ヶ月**(4)

物件種目	商業	
物件所在地	中間市中央1丁目1-1	
交通	筑豊電鉄筑豊中間電停 徒歩8分 西鉄バス徳若バス停 徒歩2分	
建物名	八木ビル	
構造・規模	鉄骨造3階建1階部分	
使用部分積	62.27坪	
築年月	昭和63年2月	契約期間 3年
管理費等	無	
土地面積	用途地域	近隣商業地域
駐車場	前面4~5台可	
現況	入居中	引渡日 退去後
接道状況 (角地・端口)	プロパンガス 簡易水洗	
本体設備	トイレ	
名戸設備	平成18年1月入居可能	
備考		
会員番号	80900178	物件番号 76520083-1

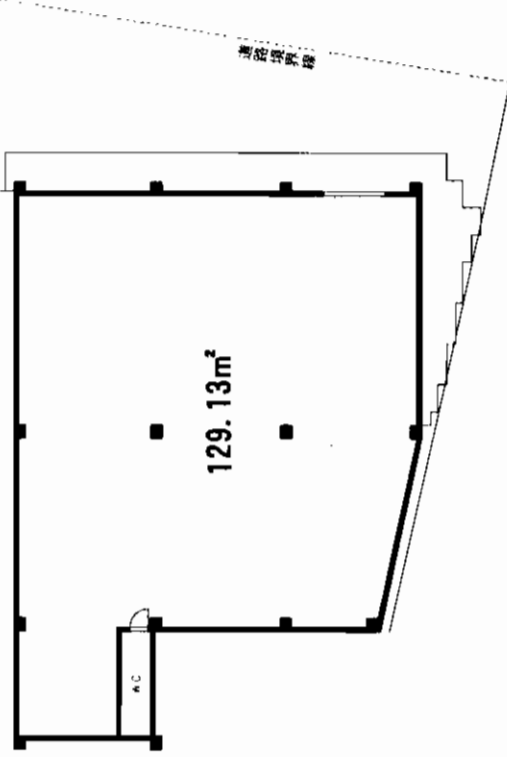

アットホーム・ファクトシート (不動産情報流通システム専用物件資料)

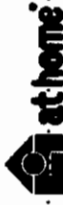

図面コード: 1139328 物件番号 76520083-1

福岡県知事免許(3)第12554号 (社)福岡県宅地建物取引業協会会員
有限会社タウン情報センター
 北九州市小倉北区中津口1丁目6-4 エクセレントハウス大興1F

☎093(541)1818
 FAX093(541)2086

客付会社様へ

■手続料 0%
 ■引越料 0%
 ■取引態様: 専属専任媒介
 ■情報公開日: 17.12.1

物件所在
 福岡
 中間市
 中央

貸店舗・事務所 小倉北区 片野

西鉄バス片野2丁目徒歩5分

モノレール片野駅徒歩6分

☆P2台物件付無料!!

◇32.1坪 ◇106m²

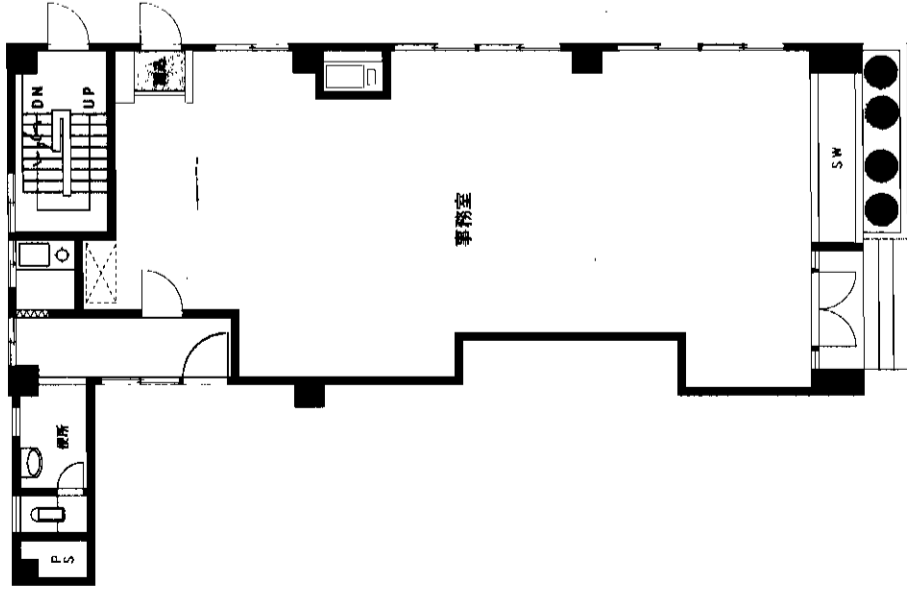

※間取は略図につき現況優先です。

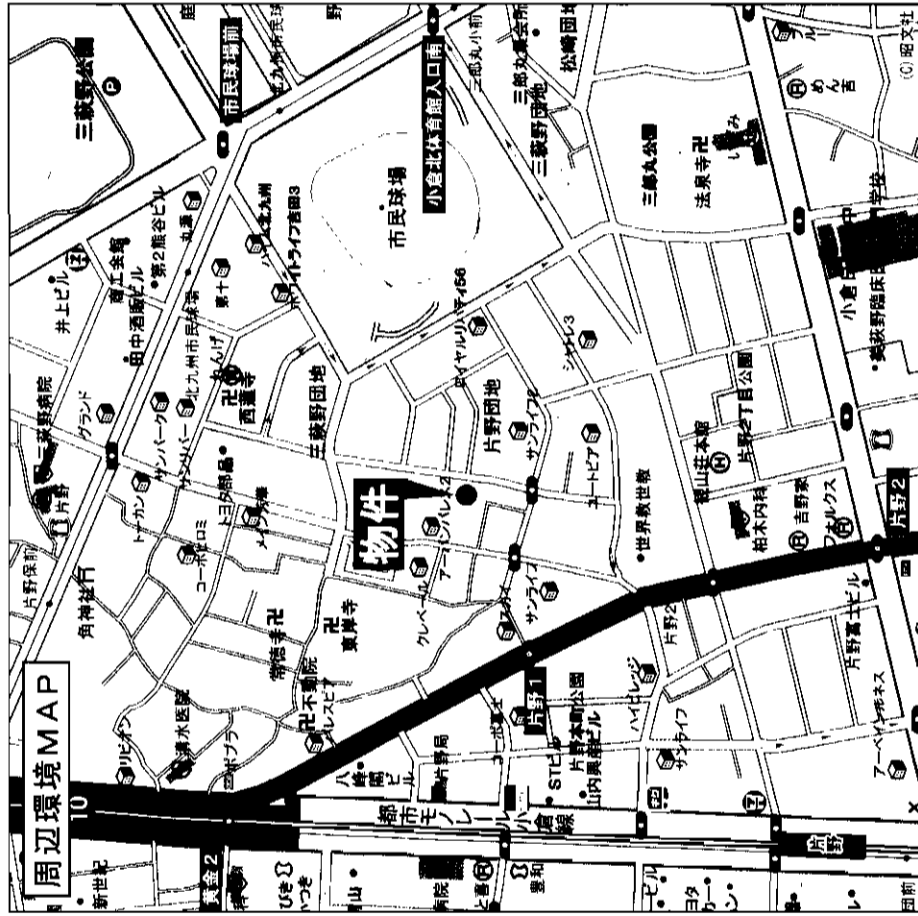

最寄駅	モノレール片野駅	
賃賃条件	賃料	147,000円
	敷金	6ヶ月(4)
物件所在地	小倉北区片野1丁目1-17	
交通	都市モノレール片野駅 徒歩6分 西鉄バス片野2丁目バス停 徒歩3分	
建物	建物名	アルファビル
	構造・規模	鉄筋コンクリート造3階建
	使用部分面積	106m ² (32.1坪)
築年月	昭和48年5月	契約期間 3年
管理費等	無	
土地面積		用途地域 近隣商業地域
駐車場	2台縦列	物件付無料
現況	空室	引渡日 即
接道状況 (奥地・開口)	東側 6m公道	
本体設備	トイレ	
各戸設備	○水道料別途 ○飲食店不可 ○トイレ・流し台共用	
備考		
会員番号	80901132	物件番号 76510440-1

アットホーム・ファクトシート (不動産情報流通システム専用物件資料)



図面コード: 1179312 物件番号 76510440-1

福岡県知事免許(1)第14297号 (社)福岡県宅地建物取引業協会会員

有限会社 不動産エイジエンシー

T 802-0841 北九州市小倉南区北方4丁目3番31号

8093 (965) 7755

FAX 093 (965) 7756

客付会社様へ

手数料 手戻りの割合	0%	0%	100%
手数料 配分の割合	0%	0%	100%
■取引態様: 媒介			
■情報公開日: 17.11.30			

物件所在	福岡
	小倉北区
	片野

貸パチンコ

売買も相談

居抜き賃貸!!
即営業可!!

※パチンコ台216台!スロット台160台!

モニター16台!システムグループリー社製!!

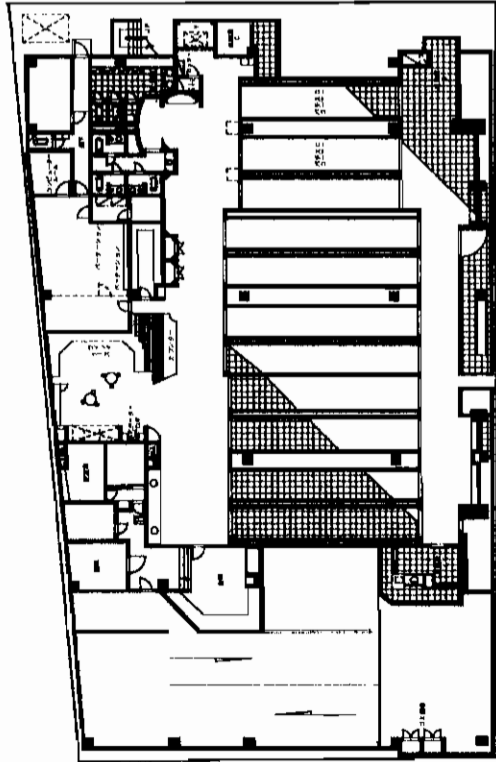

P スペース

約200台可!!!

JR 南小倉駅徒歩3分

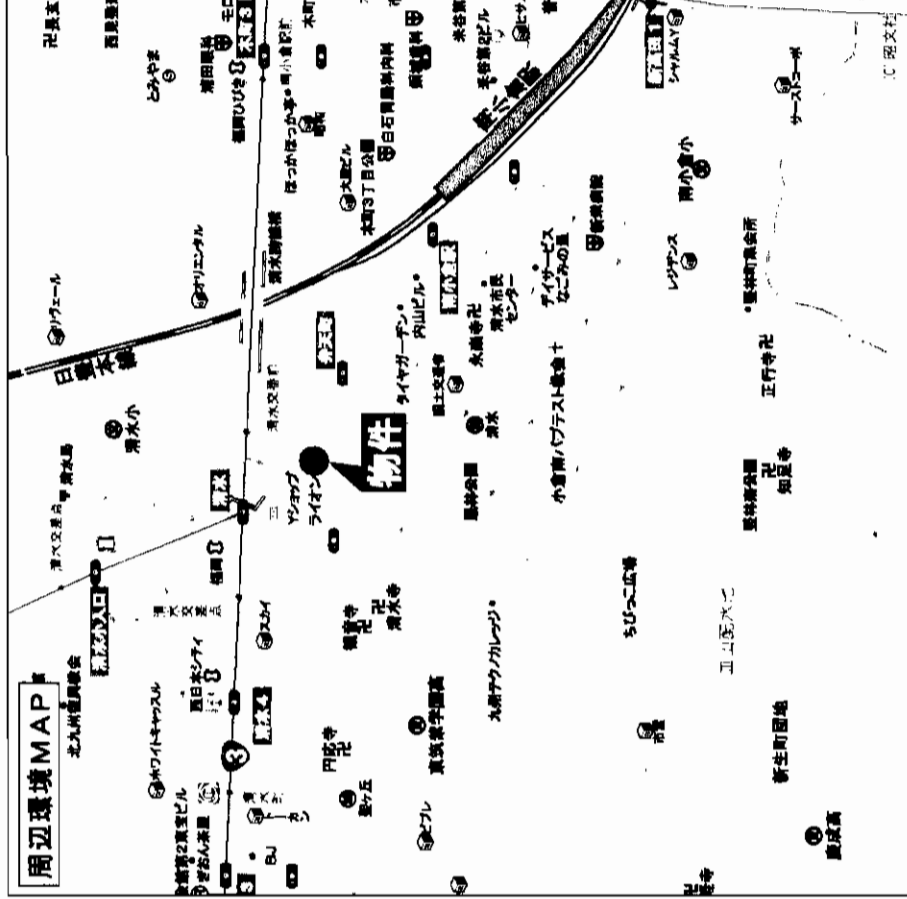

JR南小倉駅

賃料 350万円

敷金8ヵ月

北九州市小倉北区弁天町3-12

日豊本線南小倉駅 徒歩3分

建物名 鉄骨造4階建

使用部分 5,460.2m²

築年月 平成7年11月築

管理費等 なし

契約期間 10年

土地面積 1,576.87m²

用途地域 商業地域

駐車場 200台

現況 空

引渡日 即

接道状況 (角地側面)

本体設備

各戸設備

備考
・営業保証金4ヵ月
・パチンコ台216台 スロット台160台 計376台
・モニター16台・システムグループリー社製

会員番号 80900576 物件番号 76520086-7

アットホーム・ファクトシート (不動産情報流通システム専用物件資料)

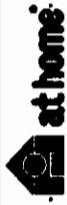

図面コード: 1179328 物件番号: 76520086-7

福岡県知事免許(5)第10182号 建設業 福岡東般-6第66533号

三ツ矢の家 (株)三ツ矢不動産

北九州市八幡東区枝光1-4-11(日・祝日営業)

TEL 093(663)1551
FAX 093(662)7437

客付会社様へ

■手配料	0%	■印	100%
■手数料	50%	■成約料	50%

■取引態様: 媒介

■情報公開日: 17.11.30

物件所在

福岡

小倉北区

弁天町

貸事務所

西鉄バス
「大門」停徒歩1分

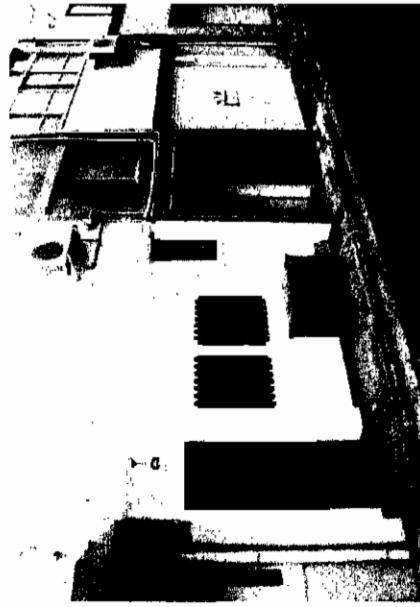
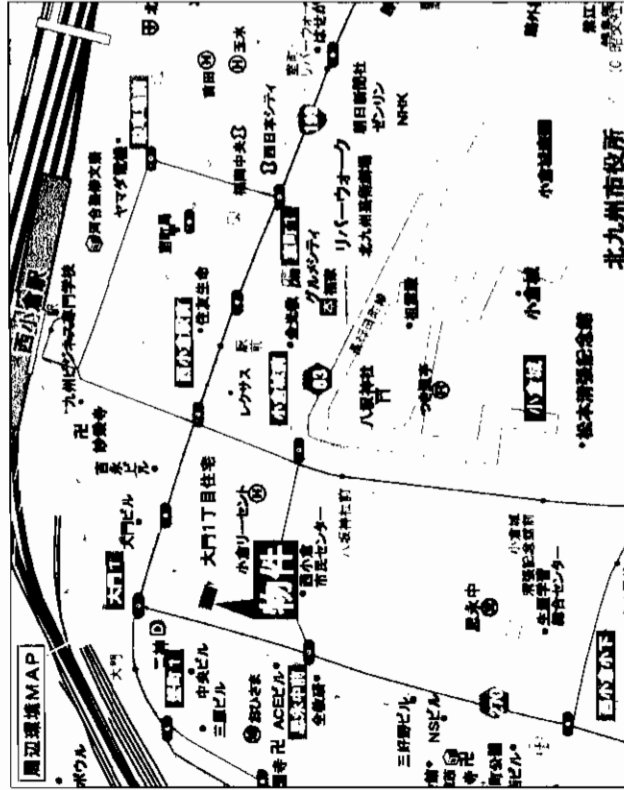

★リバーウォーク徒歩4分!
★西小倉駅徒歩5分!
★バス通りの好立地!

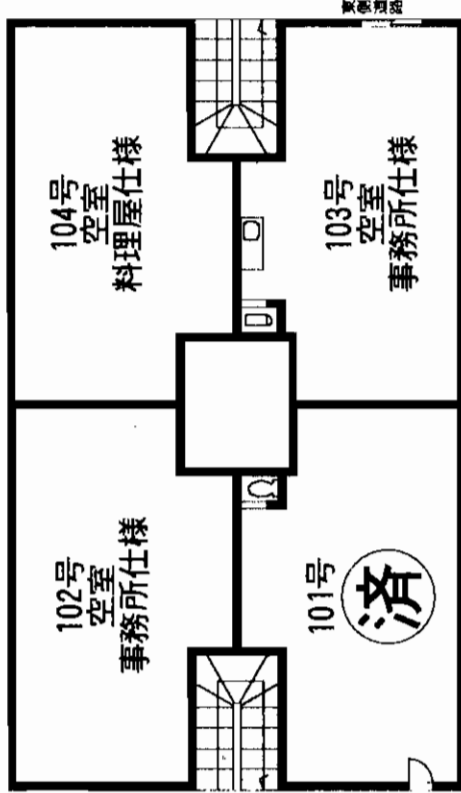

西小倉駅

賃料 102号 110,000円
103号 67,000円 104号 67,000円

敷金 4ヶ月(補3)

北九州市小倉北区大門1丁目3-6

西鉄バス大門停 徒歩1分

建物名 中野ビル

構造規模 鉄筋コンクリート造3階建1階部分

使用部分 102号 約15坪

103号 約15坪・104号 約15坪

築年月 1974年1月 契約期間 3年

管理費等 3,000円/月

土地面積 用途地域 商業地域

駐車場 無

現況 空 引渡日 相談

接道状況 (併せ側口)

本体設備

各戸設備

備考 現状は104号・料理屋仕様
102号&103号・事務所仕様

会員番号 80900675 物件番号 76520096-7

アットホーム・ファクトシート (不動産情報流通システム専用物件資料)



図面コード: 1179329

物件番号: 76520096-7

福岡県知事免許(3)第12560号 所属団体 福岡県宅地建物取引業協会

ノーブル・ブレイス

〒802-0043 小倉北区足原1-11-8

客付会社様へ

広告費等相談可

手数料	0%	仲介料	100%
登記料	0%	印紙料	100%

■取引態様:代理

■情報公開日:17.12.1

物件所在

福岡

小倉北区

大門

貸店舗・小倉北区魚町

- ☆商店街の好立地!
- ☆集客見込めます!
- ☆美容室設備有!無償譲渡!
- ☆他業種可!(飲食不可)

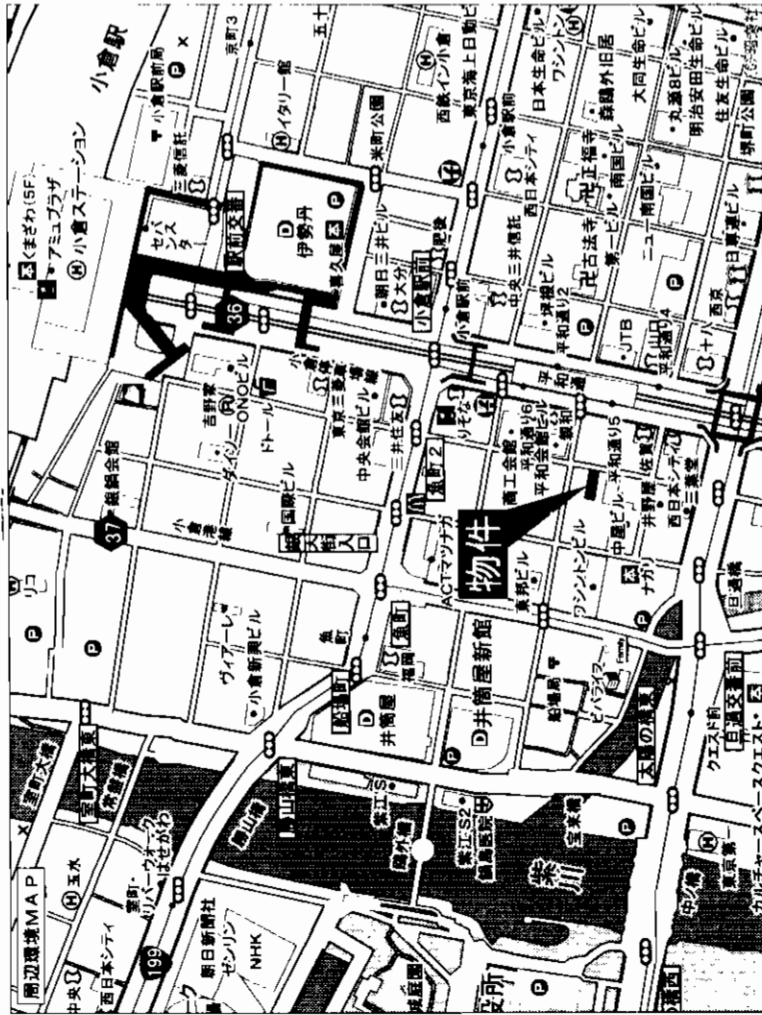
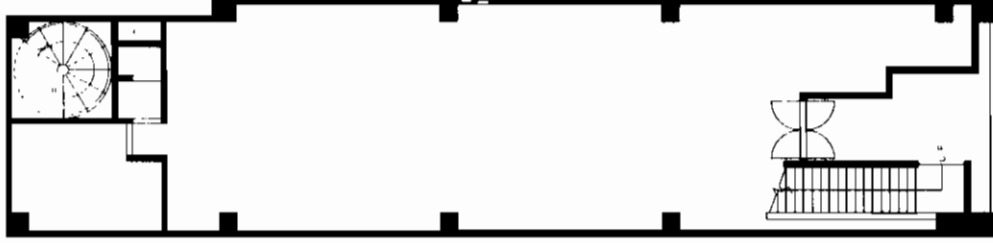
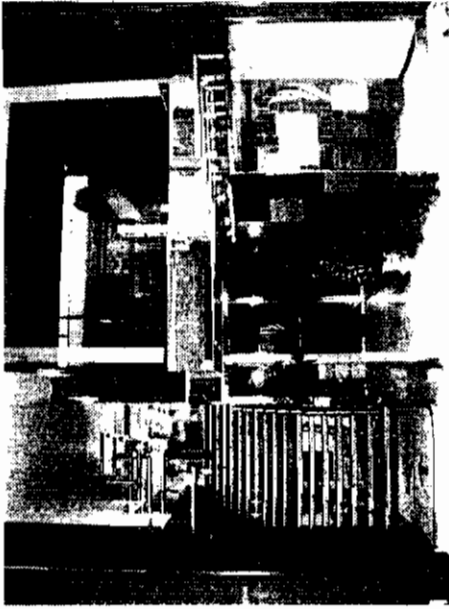

貸店舗

JR小倉駅

賃料 **380,000円**

敷金**2ヶ月(0)**

物件所在地 北九州市小倉北区魚町3-3-9

交通 モノレール平和通り駅 徒歩2分

建物名 魚町Kビル

構造・現積 RC造2階建1階部分

使用部分積 壁芯123.41m²(37.4坪)

築年月 昭和53年1月

管理費等 20,000円 月額

土地面積 無

駐車場 無

現況 空

引渡日 即

用途地域 商業地域

火災保険・保証会社加入条件

町費月額1,000円、組合費月額2,000円

会員番号 80901295 物件番号 76520113-3

アットホーム・ファクトシート (不動産情報流通システム専用物件資料)



図面コード: 1192930 物件番号 76520113-3



福岡県知事免許(1)第15102号 (社)福岡県宅地建物取引業協会会員
Brighten house フライトハウス TEL(093)245-6547
 〒809-0030 中間市中央1丁目43番18号 FAX(093)245-6548

客付会社様へ

手数料	0%	仲介	100%
手取料	0%	保証	100%
登記料	0%	その他	100%

■取引態様: 媒介
 ■情報公開日: 17.12.2

物件所在
 福岡
 小倉北区
 魚町

成約物件情報(北九州)

NO.1

会員限定

調査期間 10/01~10/31

平成17年11月30日発行

アットホーム株式会社 北九州営業所

物件種目	物件NO	公開日	住所/町名	土地(m ²)	坪数	坪単価	登録価格(万円)	成約価格(万円)
売地	76470020	2005年6月24日	北九州市門司区下二十町	1,303.67	394.36	27.00	10,650.00	
売地	76430320	2005年3月11日	北九州市戸畑区初音町	264.47	80.00	39.00	3,120.00	
売地	76300425	2004年10月19日	北九州市小倉北区大手町	479.80	145.13	82.00	12,000.00	
売地	76320482	2005年1月8日	北九州市小倉北区篠崎5丁目	301.02	91.05	14.05	1,280.00	
売地	76420218	2005年2月7日	北九州市小倉北区西港町	1,113.42	336.80	22.80	7,700.00	
売地	76300424	2005年10月19日	北九州市小倉南区下吉田4丁目	330.53	99.98	14.00	1,400.00	
売地	76490535	2005年9月22日	北九州市小倉南区長行西3丁目	269.00	81.37	20.50	1,670.00	
売地	76320026	2005年11月29日	北九州市八幡東区山王3丁目	368.71	111.53	17.70	1,900.00	
売地	76320483	2005年1月8日	北九州市八幡西区沖田4丁目	183.04	55.37	17.15	950.00	
売地	76320605	2005年1月6日	北九州市八幡西区永犬丸東町3丁目	226.61	68.55	18.96	1,300.00	
物件種目	物件NO	公開日	住所/町名	土地(m ²)	延べ(m ²)	築年月	登録価格(万円)	成約価格(万円)
新築売戸建住宅	76440532	2005年4月21日	遠賀郡水巻町吉田東1丁目	413.81	102.68	2004年09月築	1,980.00	
中古売戸建住宅	76490425	2005年10月1日	北九州市門司区奥田3丁目	207.65	132.89	1976年07月築	1,380.00	
中古売戸建住宅	76310478	2005年11月20日	北九州市門司区谷町2丁目	273.25	104.12		1,650.00	
中古売戸建住宅	76460550	2005年6月21日	北九州市門司区大里本町1丁目	204.95	98.51	1970年築	1,900.00	
中古売戸建住宅	76440556	2005年4月25日	北九州市戸畑区新池2丁目	76.15	91.46	1996年04月築	1,450.00	
中古売戸建住宅	76450006	2005年4月26日	北九州市小倉北区須賀町	613.84	141.98	1989年07月築	2,500.00	
中古売戸建住宅	76440561	2005年4月25日	北九州市小倉南区石田町	87.75	63.17	1975年03月築	690.00	
中古売戸建住宅	76490566	2005年9月26日	北九州市小倉南区蟻田若園1丁目	201.65	98.41	1964年05月築	1,280.00	
中古売戸建住宅	76480281	2005年8月9日	北九州市小倉南区東水町	140.93	81.96	1969年03月築	320.00	
中古売戸建住宅	76480428	2005年8月20日	北九州市小倉南区上貫3丁目	218.80	131.00	1998年08月築	2,220.00	
中古売戸建住宅	76460026	2005年5月27日	北九州市小倉南区朽網西2丁目	257.63	108.90	1976年築	1,480.00	
中古売戸建住宅	76470369	2005年7月15日	北九州市小倉南区舞ヶ丘3丁目	211.53	126.28	1992年09月築	2,280.00	
中古売戸建住宅	76490162	2005年9月5日	北九州市八幡西区茶屋の原3丁目	232.38	141.53	1972年11月築	1,380.00	1,360.00
中古売戸建住宅	76450205	2005年5月12日	行橋市大字高瀬	239.64	84.45	1979年10月築	580.00	
物件種目	物件NO	公開日	住所/町名	延べ(m ²)	マンション名	間取り	登録価格(万円)	成約価格(万円)
中古売マンション	76420502	2005年2月23日	北九州市門司区稲積2丁目	78.37	藤松みどりマンション	4DK	500.00	
中古売マンション	76440558	2005年4月25日	北九州市門司区風師4丁目	79.02	リヴェール門司港南	4LDK	1,680.00	
中古売マンション	76490426	2005年9月17日	北九州市門司区中町	65.19	サンライズ門司駅前	3LDK	1,350.00	
中古売マンション	76440559	2005年4月25日	北九州市戸畑区千防2丁目	61.81	ホワイトキャスル千防A棟	3DK	950.00	
中古売マンション	76470128	2005年7月1日	北九州市戸畑区中原西1丁目	85.17	ライフガ工大前番館	4LDK	1,280.00	
中古売マンション	76490524	2005年9月21日	北九州市小倉北区泉台1丁目	58.90	山内シャルム泉台	3LDK	690.00	

この成約物件情報は、会員の業務の参考として、各会員の成約申告に基づき作成したものです。この情報を第三者(消費者等)に提供する場合、成約物件の特定ができない加工する等、ご注意ください。また、ご注意ください。また、この情報は、成約物件の特定が困難となる工夫を施すことが必要であり、これを回避する守秘義務違反に該当する可能性があります。※個人情報保護法では、媒介依頼者等に成約情報を提供する場合は、「成約物件の特定が困難となる工夫を施す」ことが必要であり、これを回避する守秘義務違反に該当する可能性があります。

成約物件情報(北九州)

NO. 2

会員限定

調査期間 10/01~10/31

平成17年11月30日発行

アットホーム株式会社 北九州営業所

物件種目	物件NO	公開日	住所/町名	延べ(㎡)	マンション名	間取り	登録価格(万円)	成約価格(万円)
中古売マンション	76490318	2005年9月10日	北九州市小倉北区井堀2丁目	67.27	ティアピルス小倉井堀四番館	3LDK	940.00	
中古売マンション	76460072	2005年5月27日	北九州市小倉北区皿山町	80.35	エクレール泉台	5LDK	770.00	
中古売マンション	76490326	2005年9月10日	北九州市小倉北区真鶴2丁目	95.80	シャンシア真鶴	4LDK	1,540.00	
中古売マンション	76490424	2005年9月17日	北九州市小倉南区守恒4丁目	71.25	アドリーム守恒	3LDK	1,250.00	
中古売マンション	76490109	2005年8月27日	北九州市小倉南区徳力1丁目	69.36	エクレール徳力	3LDK	1,280.00	
中古売マンション	76480496	2005年8月23日	北九州市八幡西区鉄竜1丁目	73.24	トウ・マ・テル穴生	3LDK	1,330.00	
中古売マンション	76420115	2005年2月1日	北九州市八幡西区本城東4丁目	49.15	エマールタウン本城D棟	3LDK	530.00	
中古売マンション	76490522	2005年9月22日	福岡市博多区博多駅前4丁目	22.99	ピュアホームエクスセル博多	1K	550.00	
中古売マンション	76490028	2005年8月26日	福岡市中央区大手門2丁目	19.07	アーク・アーク・アーク大濠	1K	450.00	
中古売マンション	76480233	2005年8月5日	宗像市大字土穴	62.57	アサー宗像アグリス	3LDK	880.00	
物件種目	物件NO	公開日	住所/町名	土地(㎡)	延べ(㎡)	築年月	登録価格(万円)	成約価格(万円)
売アパート	76500071	2005年9月30日	北九州市八幡西区日吉台1丁目	277.37	210.64	1990年08月築	2,550.00	
物件種目	物件NO	公開日	住所/町名	間取り	延べ(㎡)	築年月	登録価格(万円)	成約価格(万円)
貸マンション	76490221	2005年9月2日	北九州市小倉北区大手町	3LDK	68.32	1990年09月築	8.50	
貸マンション	76410295	2005年1月22日	北九州市小倉南区徳力6丁目	1R	23.30	1989年12月築	4.20	
貸マンション	76410295	2005年1月22日	北九州市小倉南区徳力6丁目	2DK	46.60	1989年12月築	6.00	
貸マンション	76420428	2005年2月19日	北九州市八幡西区折尾2丁目	1K	28.12	2003年03月築	4.70	
貸マンション	76420428	2005年2月19日	北九州市八幡西区折尾2丁目	1K	28.12	2003年03月築	4.80	
貸マンション	76420428	2005年2月19日	北九州市八幡西区折尾2丁目	1K	28.12	2003年03月築	4.90	
貸マンション	76420428	2005年2月19日	北九州市八幡西区折尾2丁目	1K	28.12	2003年03月築	4.85	
貸マンション	76440573	2005年4月25日	北九州市八幡西区紅梅4丁目	3LDK	71.88	1979年02月築	4.50	
貸アパート	76470448	2005年5月20日	北九州市門司区大字畑	2LDK		2005年07月築	6.30	
貸アパート	76470448	2005年7月20日	北九州市門司区大字畑	2LDK		2005年07月築	6.30	
貸アパート	76470448	2005年7月20日	北九州市門司区大字畑	2LDK		2005年07月築	6.20	
貸アパート	76450068	2005年5月2日	北九州市門司区東馬寄	2DK	43.00	1980年築	4.80	
貸アパート	76420173	2005年2月4日	北九州市小倉南区志井2丁目	2LDK		1996年03月築	6.80	
貸アパート	76480337	2005年8月18日	遠賀郡水巻町猪熊6丁目	3DK	55.52	1999年06月築	6.00	
貸アパート	76480337	2005年8月18日	遠賀郡遠賀町遠賀川3丁目	2LDK	55.44	2002年03月築	5.90	
貸戸建住宅	76430544	2005年3月23日	北九州市小倉南区蒲生1丁目	3DK			6.00	
物件種目	物件NO	公開日	住所/町名	土地(㎡)	延べ(㎡)	築年月	登録価格(万円)	成約価格(万円)
貸店舗(建物一括)	76480448	2005年8月22日	北九州市小倉北区魚町2丁目	252.89	418.83	1958年10月築	250.00	210.00

この成約物件情報は、会員の業務の参考として、各会員の成約申告に基づき作成したものです。この情報を第三者(消費者等)に提供する場合、成約物件の特定が困難となる場合、「成約物件の特定が困難となる工夫を講ずる」ことが必要であり、これを怠ると宅地建物取引業法45条、75条の2に規定する守秘義務違反に該当する可能性があるとしております。
※個人情報保護法では、個人情報等に関する情報を提供する場合、当該情報の提供が困難となる工夫を講ずることが必要であり、これを怠ると宅地建物取引業法45条、75条の2に規定する守秘義務違反に該当する可能性があるとしております。

成約物件情報(北九州)

NO.3

会員限定

調査期間 10/01~10/31

平成17年11月30日発行

アットホーム株式会社 北九州営業所

物件種目	物件NO	公開日	住所/町名	土地(m ²)	延べ(m ²)	築年月	登録価格(万円)	成約価格(万円)
貸店舗(建物一部)	76410326	2005年1月24日	北九州市戸畑区西鞆ヶ谷町	1,550.12	308.92	1985年06月築	75.00	
貸店舗(建物一部)	76430225	2005年3月7日	北九州市小倉北区魚町4丁目		39.66	1978年08月築	12.00	
貸店舗(建物一部)	76480045	2005年7月28日	北九州市小倉北区魚町4丁目		22.00		14.70	
貸事務所	76410294	2005年1月22日	北九州市小倉南区徳力6丁目		47.80	1989年12月築	6.80	
貸事務所	76410294	2005年1月22日	北九州市小倉南区徳力6丁目		71.10	1989年12月築	9.50	
貸店舗・事務所	76460203	2005年6月3日	北九州市門司区大里東1丁目		73.10	2004年09月築	11.00	
貸工場	76430319	2005年3月11日	北九州市八幡西区御開3丁目	873.00	295.00	1985年築	33.60	
貸倉庫	76420277	2005年2月10日	北九州市小倉北区西港町	3,051.51	1,483.30	1973年築	105.00	
貸倉庫	76420499	2005年2月23日	北九州市小倉北区西港町		341.47	1996年11月築	31.50	

この成約物件情報は、会員の業務の参考として、各会員の成約申告に基づき作成したものです。この情報を第三者(消費者等)に提供する場合、成約物件の特定ができない様加工する等、ご注意ください。また、ご注重大きくお申し込み申し上げます。
 ※個人情報保護法では、媒介依頼者等に成約情報を提供する場合、「成約物件の特定が困難となる工夫を施す」ことが必要であり、これを行わないと宅地建物取引業法45条、75条の2に規定する守秘義務違反に該当する可能性があります。