

物件種目	売地	
最適用途	宅地	
最寄駅	JR黒崎駅	
土地面積	【A-7】 106.58㎡ 32.24坪	ほかに 私道面積 なし
価格	709.2万円	坪単価 22万円
物件所在地	北九州市八幡西区則松6丁目7	
交通	西鉄バス 宮の下停 徒歩 2分	
土地権利	所有権	地目 宅地
都市計画	市街化区域	用途地域 第一種住居地域
建ぺい率	60%	容積率 200%
他の法令 上の制限	セットバック有	
引渡条件	現況渡し	
現況	更地	引渡日 即
接道状況 (角地・間口)	前面 3m	
設備	上下水道・都市ガス	
備考	建築条件なし	
会員番号	80900108	物件番号 76510596-5

図面コード:1148021 物件番号 76510596-5

客付会社様へ  
値下げ再配布

■手数料:分かれ  
■取引態様:媒介  
■情報公開日:17.11.24



福岡県知事免許(8)第6936号 (社)福岡県宅地建物取引業協会会員

**有限会社 三佳興産**

北九州市八幡西区八千代町5-2

**8093(642)2342**

FAX093(642)2469 定休日:日・祭日

福岡  
八幡西区  
則松

アットホーム・ファクトシート (不動産情報流通システム専用物件資料)

# 建築条件なし!!

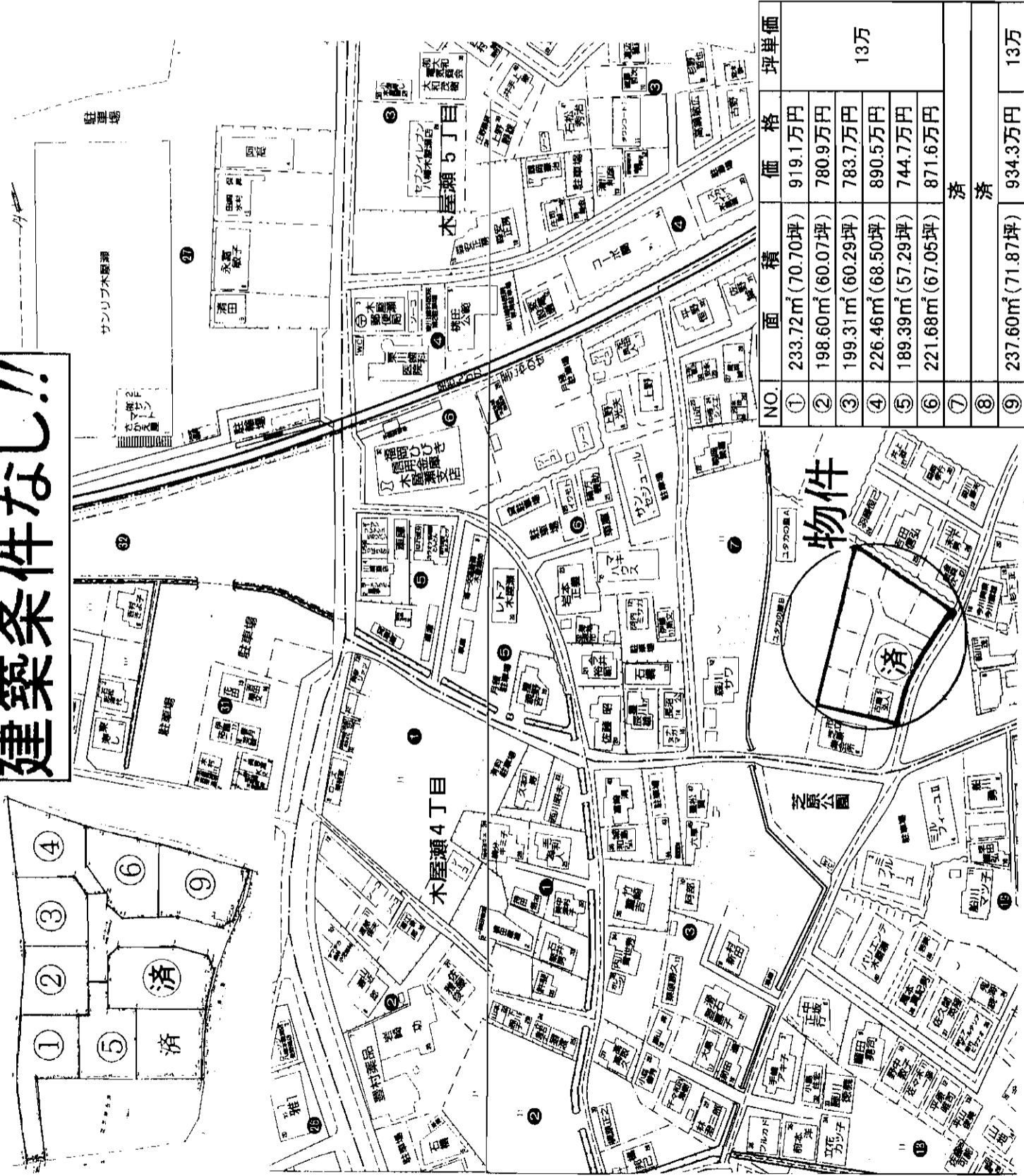

物件種目	地	
最適用途	戸建用地	
最寄駅	筑鉄 木屋瀬電停	
土地面積	ほかに 私道面積	なし
価格	坪単価	13万円
物件所在地	北九州市八幡西区木屋瀬5丁目7	
交通	筑鉄線 木屋瀬電停	
土地権利	所有権	地目 宅地
都市計画	市街化区域	用途地域 第一種住居専用地域
建ぺい率	60%	容積率 200%
他の法令	開発許可(市・第8-47号)	
上の制限	現況	更地
引渡条件	引渡日	即時
接道状況 (角地・間口)	公道5m・宅地内6m	
設備	九州電力・公共上下水道・プロパン	
備考	建築条件ナシ	
会員番号	80900108	物件番号 76510597-5

アットホーム・ファクトシート (不動産情報流通システム専用物件資料)



図面コード: 1148021 物件番号 76510597-5

福岡県知事免許(8)第5936号 (社)福岡県宅地建物取引業協会会員

## 有限会社 三佳興産

北九州市八幡西区八千代町5-2

客付会社様へ

■手数料: 分かれ

■取引態様: 媒介

■情報公開日: 17.11.24

福岡  
八幡西区  
木屋瀬

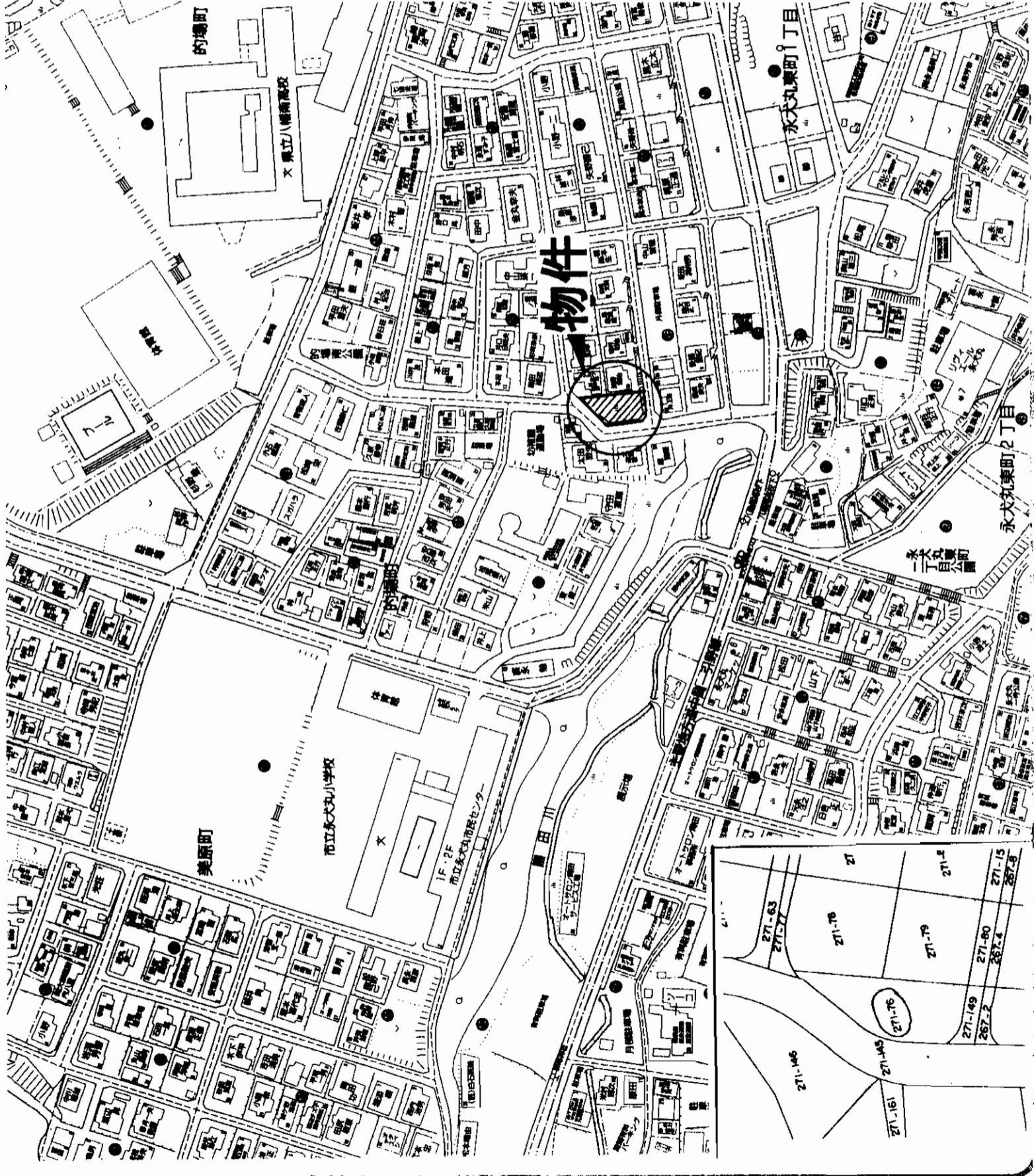

物件種目		売地	
最適用途		宅地	
最寄駅		JR黒崎駅	
土地面積	272.72㎡ 82.49坪	ほかに 私道面積	なし
価格	1,154.8万円	坪単価	14万円
物件所在地		八幡西区的場町17-12	
交通		八幡南高校下バス停 徒歩 2分	
土地権利	所有権	地目	宅地
都市計画	市街化区域	用途地域	第一種低層住専
建ぺい率	40%	容積率	60%
他の法令 上の制限	高さ10m・外壁後退1m		
引渡条件	更地		
現況	即		
格況	西側 約6m 南側4m 南側 高さ2.5m		
設備	九州電力・上下水道・都市ガス		
備考			
会員番号	80900108	物件番号	76510600-5

図面コード: 1148021 物件番号 76510600-5

客付会社様へ  
値下げ再配布

■手数料: 分かれ  
■取引態様: 媒介  
■情報公開日: 17.11.24

福岡  
八幡西区  
的場町



福岡県知事免許(8)第6936号 (社)福岡県宅地建物取引業協会会員

三佳興産

北九州市八幡西区八千代町5-2

2093 (642) 2342

FAX093 (642) 2469

定休日: 日・祭日

アットホーム・ファクトシート (不動産情報流通システム専用物件資料)

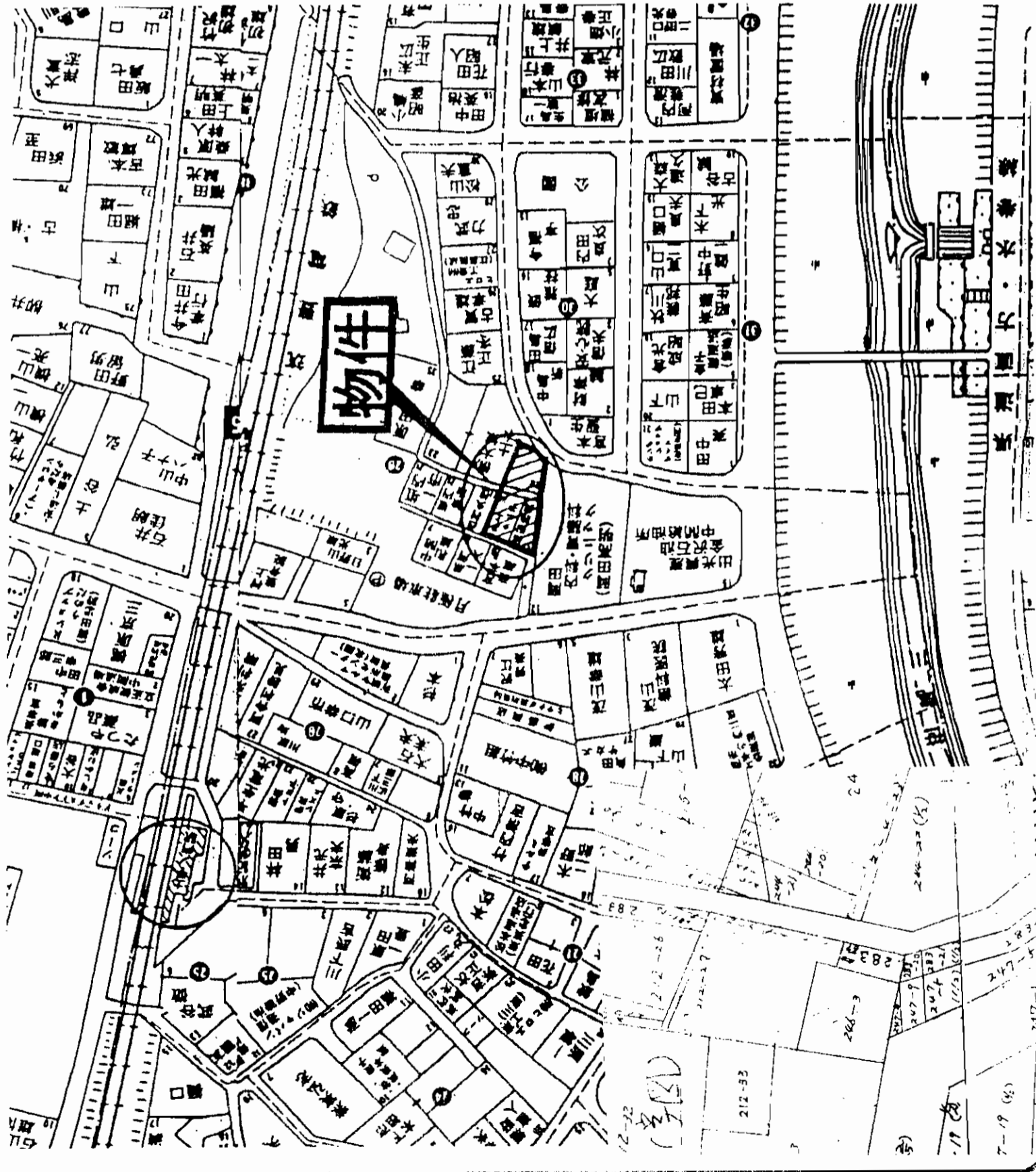

# 売地

戸建・倉庫・駐車場  
筑豊電鉄土手ノ内駅

公簿 279.33㎡ (84.49坪) ほかに私道面積  
**600万円** 3.3㎡ 単価 7.10万円

中間市土手ノ内2丁目  
筑豊電鉄土手ノ内駅 徒歩2分

物件種目	所有権	地目	宅地
最適用途	市街化区域	用途地域	第1種住居地域
量販駅	60%	容積率	200%
土地面積	他の法令上の制限	地勢	炭鉱、鉱害等の瑕疵担保責任は負わないものとする。
価格	更地	引渡日	相談
物件所在地	南側6m(公道)間口2.5m	接道状況(角地・間口)	
交通	電気・水道・LPG	設備	敷地内に旧内務省の里道有り。
土地権利		備考	
都市計画		会員番号	80900136
建ぺい率		物件番号	76510546-8
他の法令上の制限		図面コード	1134818
地勢		物件番号	76510546-8
引渡条件			
現況			
接道状況(角地・間口)			
設備			
備考			

アットホーム・ファクトシート (不動産情報流通システム専用物件資料)



北九州市小倉北区清水3丁目10-17  
☎093(581)5006  
FAX093(581)8538

福岡県知事免許(6)第8847号 (社)福岡県宅地建物取引業協会  
**株式会社 住宅流通管理センター**  
【URL】 <http://aaa-yamato.com>

客付会社様へ  
価格交渉可

■手数料: 分かれ  
■取引態様: 媒介  
■情報公開日: 17.11.21

福岡  
中間市  
土手ノ内

# 売地

## 宅地

西鉄バス塔野口停

232.32m<sup>2</sup>  
70.27坪

ほかに  
私道面積

なし

(B)738万円

坪単価  
10.5万円

中間市桜台2丁目79-24

西鉄バス 塔野口停

徒歩 5分

宅地

第一種低層住専

容積率  
60%

他の法令  
外壁後退1m・高さ制限10m

上の制限  
最低面積165m<sup>2</sup>

引渡条件

現況

接道状況  
(角地・間口)

設備

備考

更地

引渡日

即

南側約5m・東側約5m・西側約5m

九州電力・上水道・プロパンガス

・3面道路

会員番号: 80900108 物件番号: 76510594-5

図面コード: 1148021 物件番号: 76510594-5

客付会社様へ

■手数料: 分かれ

■取引態様: 専任媒介

■情報公開日: 17.11.24

福岡  
中間市  
桜台



アットホーム・ファクトシート (不動産情報流通システム専用物件資料)

福岡県知事免許(8)第5936号 (社)福岡県宅地建物取引業協会会員

有限会社 三佳興産

北九州市八幡西区八千代町5-2

☎093(642)2342

FAX093(642)2469

定休日: 日・祭日

# 売地

## 宅地

### 筑鉄通谷停

物件種目	最適用途		最寄駅	土地面積	価格	物件所在地	交通
				287.47㎡ 86.95坪	608.6万円	中間市太賀2丁目489-614・332-42	筑鉄通谷停
				ほかに 私道面積			徒歩 10分
					坪単価		宅地
							第一種低層住専
	所有権	地目	用途地域	容積率			60%
都市計画	市街化区域						
建ぺい率	40%						
他の法令 上の制限	外壁後退1m・高さ制限10m						
引渡条件	現況渡し						
現況	北側・東側擁壁	引渡日					即
接道状況 (角地・間口)	北側4m(間口2m)・西側2m						
設備	九州電力・上下水道・都市ガス						
備考							
会員番号	80900:08	物件番号	76510599-5				

図面コード:1148021 物件番号 76510599-5

客付会社様へ

値下げ再配布

■手数料:分かれ

■取引態様:媒介

■情報公開日:17.11.24

福岡  
中間市  
太賀

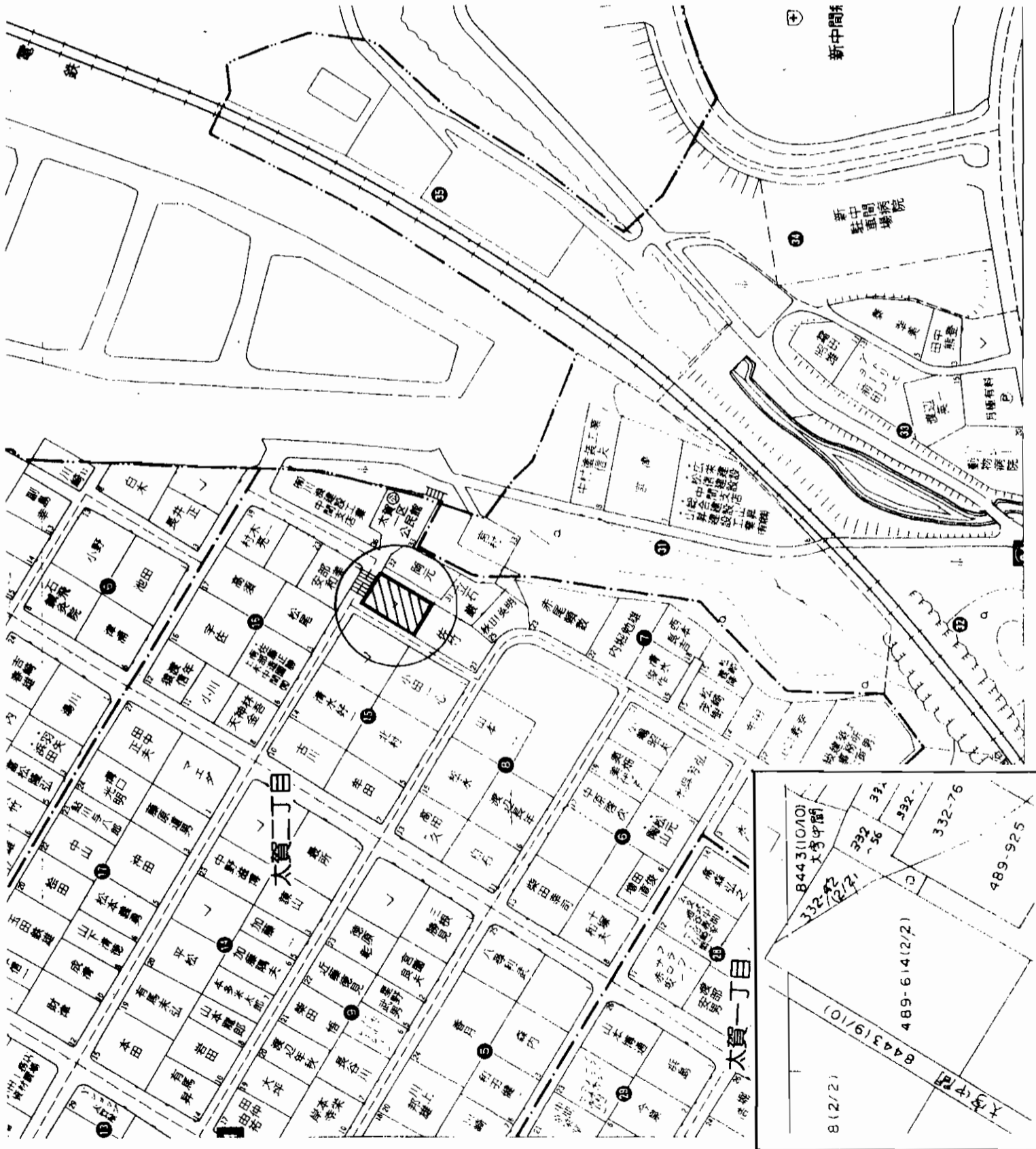

アットホーム・フアクトシート (不動産情報流通システム専用物件資料)

福岡県知事免許(8)第6936号 (社)福岡県宅地建物取引業協会会員

有限会社 三佳興産

北九州市八幡西区八千代町5-2

☎093(642)2342

FAX093(642)2469 定休日:日・祭日

# 売

# 地

西鉄バス  
「旭東」バス停徒歩2分

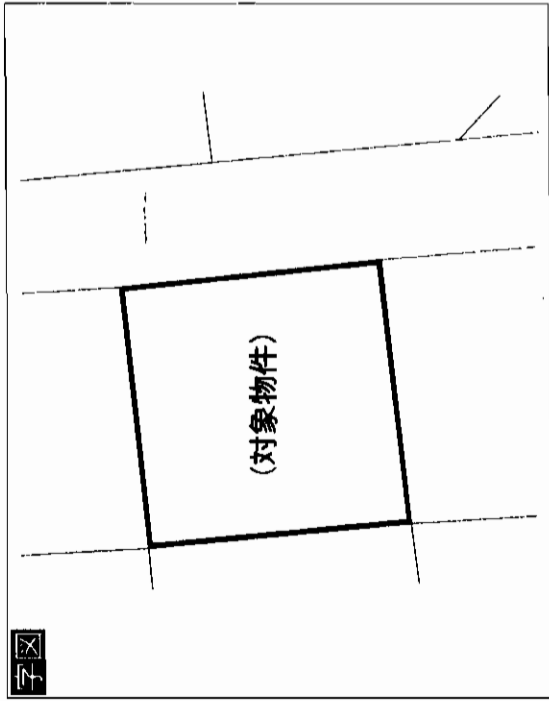

197.20㎡  
59.65坪

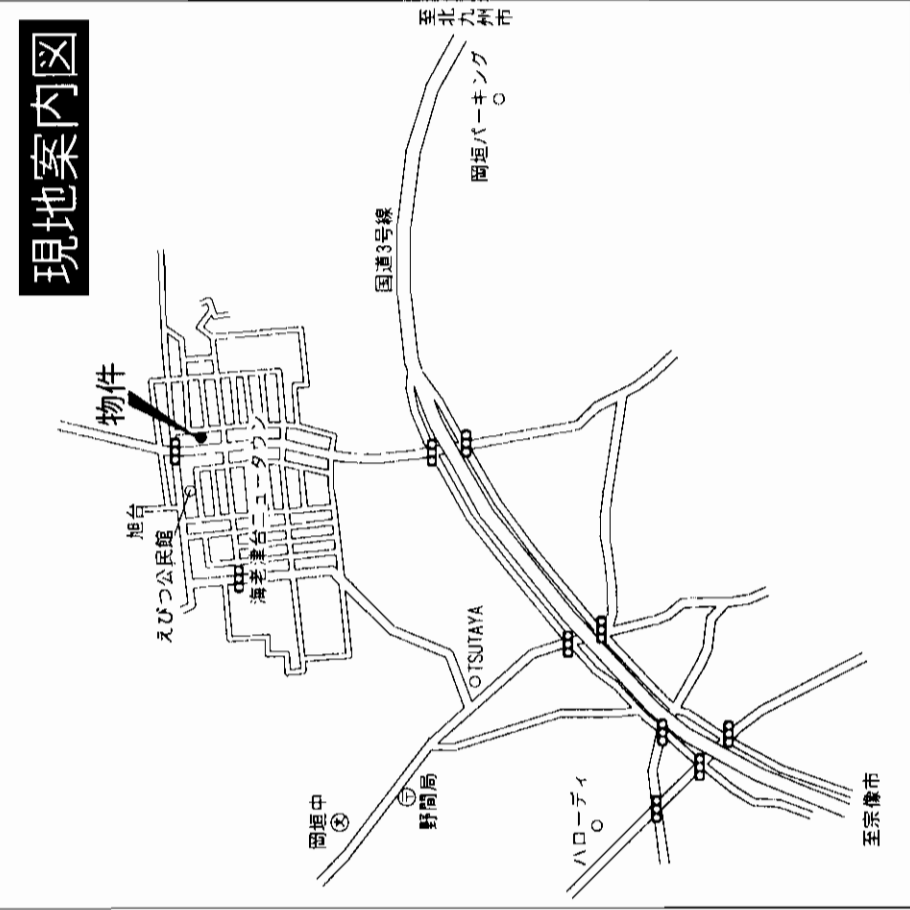

現地案内図

物件種目	<b>売地</b>	
最適用途	住宅用地	
最寄駅	JR 海老津駅	
土地面積	197.20㎡ (59.65坪)	ほかに私道面積
価格	<b>620万円</b>	3.3㎡/価
物件所在地	遠賀郡岡垣町旭台4丁目1072番75	
交通	西鉄バス旭東バス停 徒歩2分	
土地権利	所有権	地目 宅地
都市計画	市街化区域	用途地域 第1種住居地域
建ぺい率	60%	容積率 200%
他の法令上の制限		
地勢		
引渡条件	現況渡し	
現況	更地	引渡日 即
接道状況 (奥地有無)	東側:6.2m (公道)	
設備	上下水道・電気・LPG (集中)	
備考	※海老津小学校・岡垣中学校	
会員番号	80900052	物件番号 76510578-1

アットホーム・ファクトシート (不動産情報流通システム専用物件資料)

国土交通大臣免許 (8) 第2880号 福岡県宅地建物取引業協会 九州不動産公正取引協議会加盟



積和不動産九州(株) 北九州営業所

〒802-0001 北九州市小倉北区浅野2丁目14番1号 KLMビル3階  
☎093(521)6131  
FAX093(521)6134 担当:阿部



客付会社様へ

- 手数料:分かれ
- 取引態様:媒介
- 情報公開日:17.11.22

図面コード:1139319 物件番号76510578-1

福岡  
遠賀郡  
岡垣町

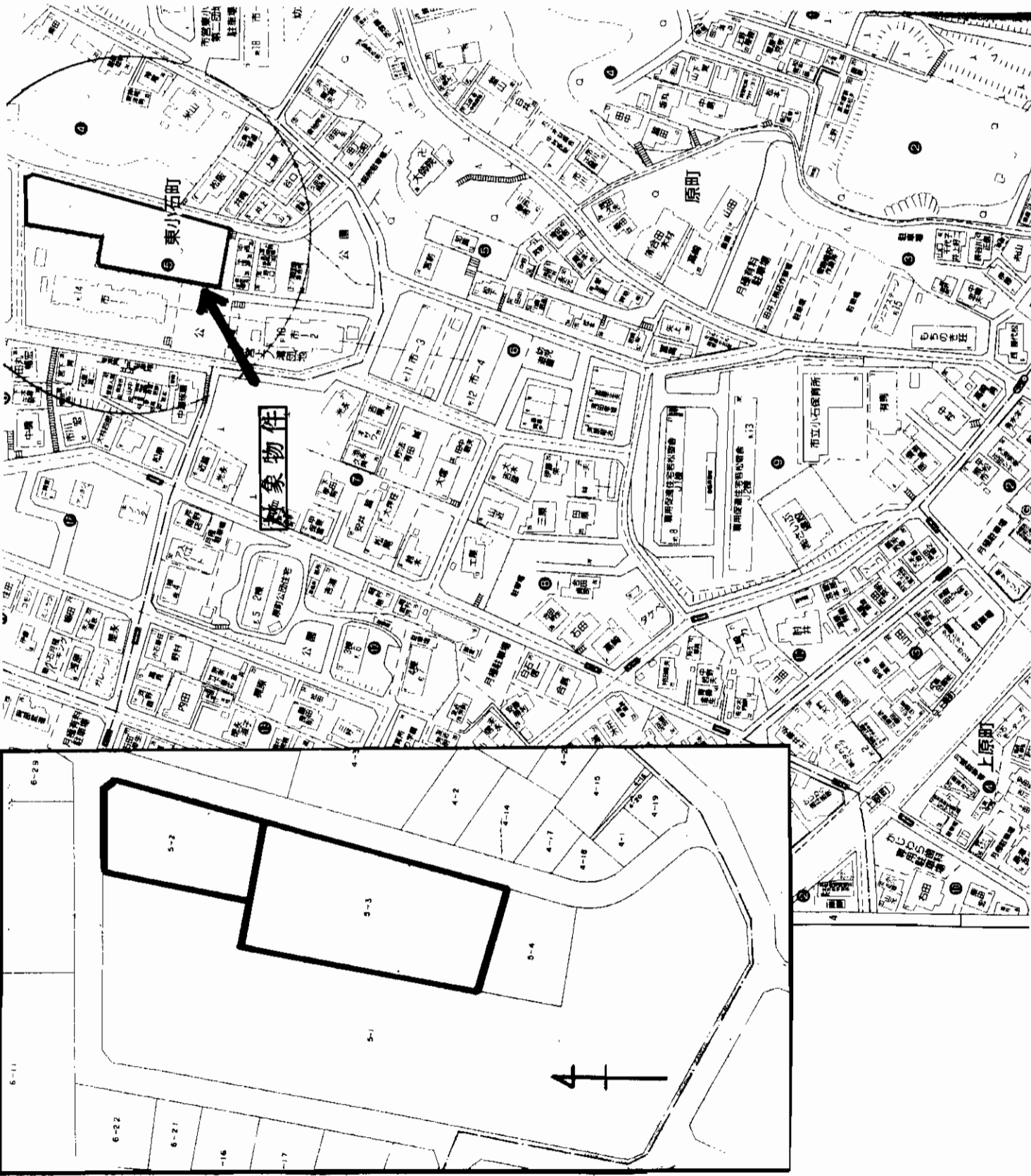

物件種目	住宅・マンション・介護施設		
最適用途	JR若松駅		
最寄駅	土地面積	ほかに 私道面積	無 m <sup>2</sup>
1,946.96 m <sup>2</sup>	5890万円	3.3m <sup>2</sup> 単価	10万円

物件所在地	北九州市若松区東小石5-2, 5-3		
交通	JR筑豊本線 若松 駅		
土地権利	所有権	地目	宅地
都市計画	市街化区域	用途地域	第1種住居地域
建ぺい率	60 %	容積率	200 %
他の法令上の地	なし		
引渡条件	現状渡し		
現況	更地(竹藪)	引渡日	即
接道状況(角地・間口)	東側公道約80m、北側に約25m接道 角地(5-2)		
設備	電気・上下水道・都市ガス		
備考			
会員番号	80900002	物件番号	76510620-5

アットホーム・ファクトシート (不動産情報流通システム専用物件資料)



県知事免許 (11) 第1957号  
株式会社 **相和商会**

北九州市若松区大井戸町13番3号  
TEL093 (771) 5684 FAX093 (751) 7050

客付会社様へ

■手数料: 分かれ  
■取引態様: 媒介  
■情報公開日: 17.11.24

図面コード: 1148021 物件番号 76510620-5

福岡 若松区 東小石





# 売土地

## 別荘・住宅

### 筑豊本線 若松駅

土地面積 1,712.69㎡

ほかに私道面積 ナシ

# 1,200万円

3.3㎡ 単価

物件所在地 北九州市若松区中畑町21

交通 北九州市営バス小石観音前停、徒歩8分

土地権利	所有権	地目	宅地
都市計画	市街化区域	用途地域	第1種中高層住居専用地域
建ぺい率	60%	容積率	200%
他の法令上の制限	宅地造成工事規制区域		
地勢	現況有姿		
引渡条件	雑木あり		
現況	北側公道5.5m		
接道状況(角地開口)	上下水道		
設備	一部調整区域の可能性有		
備考			
会員番号	80900800	物件番号	76510622-8

アットホーム・ファクトシート (不動産情報流通システム専用物件資料)



福岡県知事免許(1)第14933号 (社)福岡県宅地建物取引業協会

# 内山ビル株式会社

〒802-0044 福岡県北九州市小倉北区熊本2-10-10

**8093 (551) 0008**

FAX093 (531) 7577

☎ 各会社様へ

諸条件相談可

■手数 料:分かれ

■取引態様:媒介

■情報公開日:17.11.24

図面コード:1137321

物件番号76510622-8

福岡

若松区

中畑町

# 売地 小倉北区 日明

★広々土地371.55坪!!  
 マンション・工場用地に最適  
 ★国道199号線・都市高速日明  
 インター至近で交通便利!!

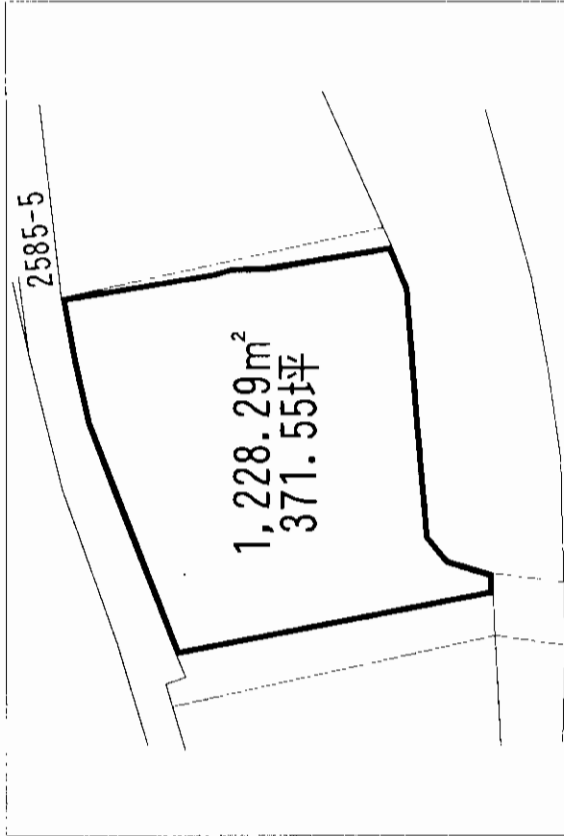

物件種目	<b>地 地</b>	
最適用途	マンション・工場・倉庫	
最寄駅	JR小倉駅	
土地面積	1,228.29m <sup>2</sup> (371.55坪)	ほかに私道面積
価 格	<b>6,800万円</b>	3.3m <sup>2</sup> 単価
		18.30万円

物件所在地  
 北九州市小倉北区日明5丁目2番

交通	西鉄バス日明4丁目停 徒歩3分	
土地権利	所有権	地 目 宅地
都市計画	市街化区域	用途地域 準工業地域
建ぺい率	60%	容積率 200%
他の法令上の制限		
地 勢		
引渡条件		
現 況	更地	引 渡 日 即
接道状況 (角地・開口)		
設 備		
備 考	道路私道6m(持分あり)	
会員番号	80900490	物件番号 76510542-1

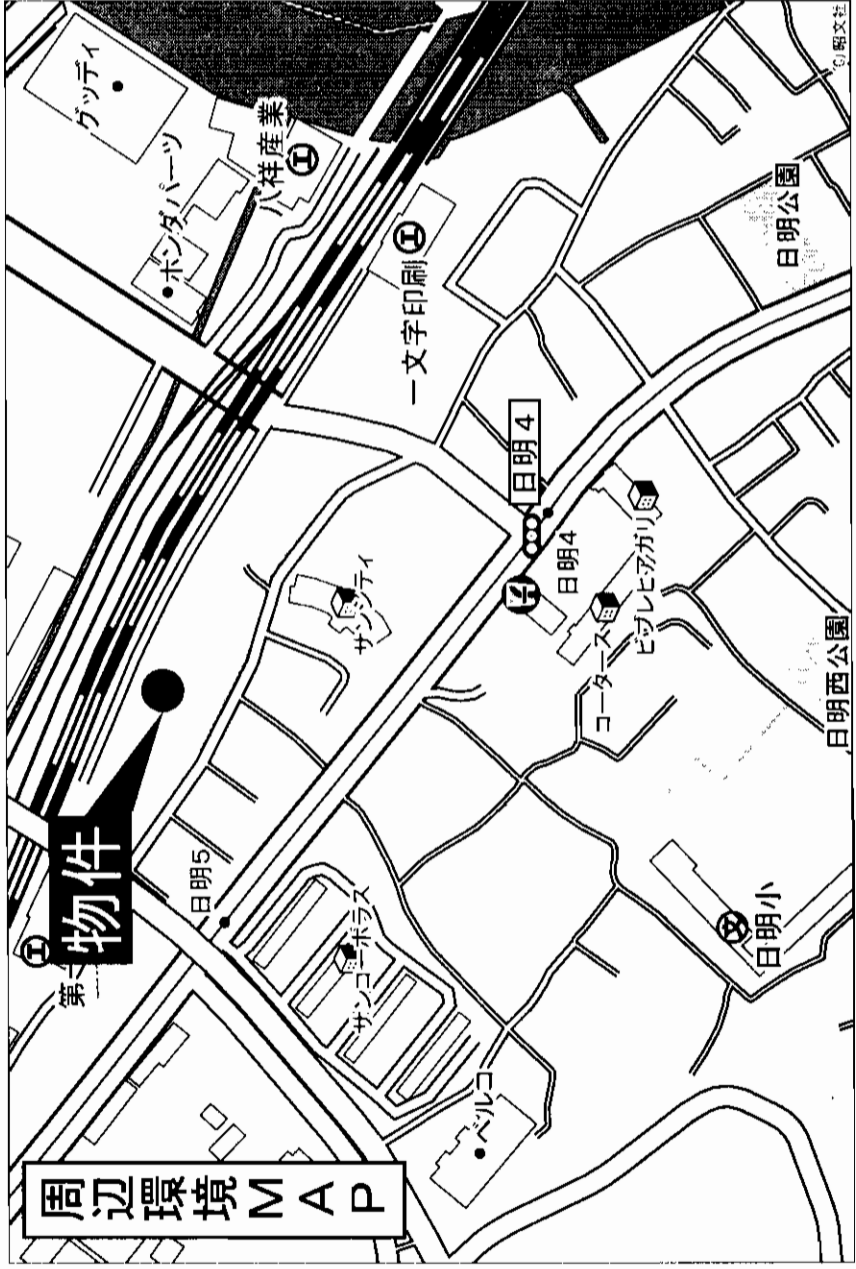

アットホーム・ファクトシート (不動産情報流通システム専用物件資料)



福岡県知事免許(1)第15194号  
**福岡不動産のなつき**  
 北九州市小倉北区日明2丁目4番20号  
**☎093(582)1695**  
 FAX093(582)7706

図面コード: 1192918 物件番号 76510542-1

客付会社様へ  
 ■手数料: 分かれ  
 ■取引態様: 専任媒介  
 ■情報公開日: 17.11.22

福岡  
 小倉北区  
 日明



# 足立山麓の 閑静な住宅地

# 緑豊かな足立公園 のすぐ隣り

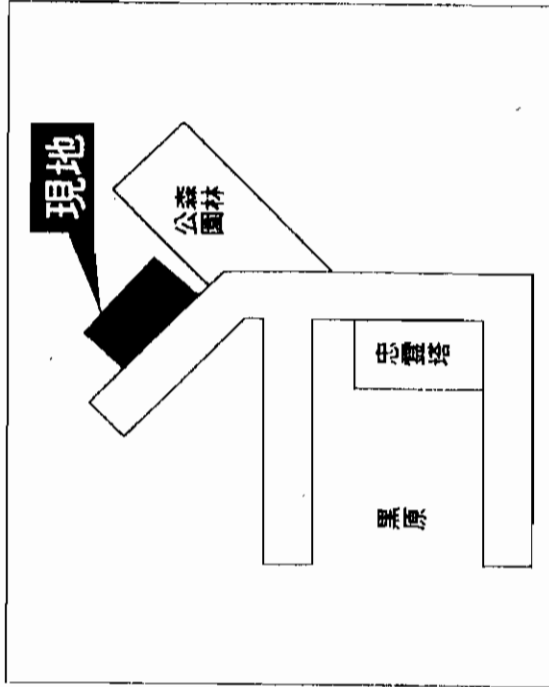
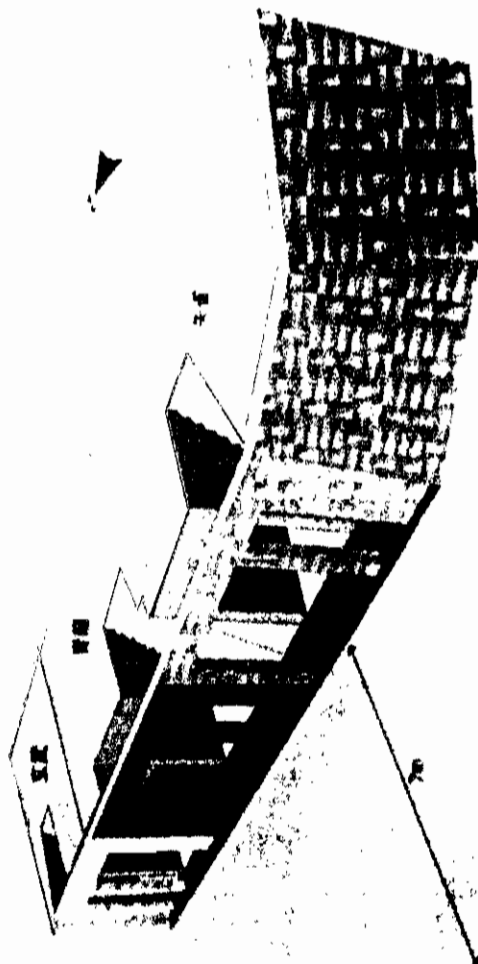

物件種目	売土地		
最適用途	住宅		
最寄駅	西鉄バス 足立停		
土地面積	(参考地) 231, 18㎡	ほかに 私道面積	無
価格	2, 590万円	3.3㎡ 単価	37万円
物件所在地	北九州市小倉北区妙見町310-4		
交通	西鉄バス 足立停 徒歩4分		
土地権利	所有権	地目	宅地
都市計画	市街化区域	用途地域	第1種低層住居専用地域
建ぺい率	40%	容積率	60%
他の法令 上の制限			
地勢			
引渡条件			
現況	更地	引渡日	即
接道状況 (外側・開口)	南西7m		
設備			
備考	販売区画数3区画有		

会員番号 80900540 物件番号 76510601-4

アットホーム・フアクトシート (不動産情報流通システム専用物件資料)



気軽に自由に探せる!  
**YES shop**  
 お部屋探しは

お問い合わせはコールセンター  
 フリーダイヤル

**0120-117-742**  
<http://www.arnest-fujie.co.jp>

株式会社アール・フジエ

北九州市小倉北区中津口1丁目9-7  
 TEL093-533-0555  
 FAX093-533-5747

客付会社様へ

- 手数料: 分かれ
- 取引態様: 媒介
- 情報公開日: 17.11.24

物件番号 76510601-4

福岡  
 小倉北区  
 妙見町

# 売土地

## 住宅

モノレール香春口三萩野駅

61.58㎡

ほかに  
私道面積

480万円

3.3㎡  
単価

北九州市小倉北区昭和町8

香春口バス停徒歩2分

物件種目	最適用途	最寄駅	土地面積	価格	物件所在地	交通	土地権利	都市計画	建ぺい率	他の法令上の制限	地勢	引渡条件	現況	接道状況 (角地・間口)	設備	備考	会員番号
							所有権	市街化区域	80%				古屋付	北側約5m公道に約5m接す	電気・上下水道・ガス		80900248
							地目	用途地域	容積率				引渡日				76510605-5
							宅地	商業地域	200%				即				C-100

at home



図面コード：1148021 物件番号 76510605-5

福岡県知事免許(1)第14780号 所属団体 福岡県宅地建物取引業協会 〒802-0801 北九州市小倉南区富士見二丁目2番6号  
**株式会社 不動産中央情報センター 本社**  
**8093(931)5008**  
**FAX093(921)9655** 担当：渡辺

客付会社様へ

- 手数 数 料:分かれ
- 取引態様:媒介
- 情報公開日:17.11.24

福岡  
小倉北区  
昭和町

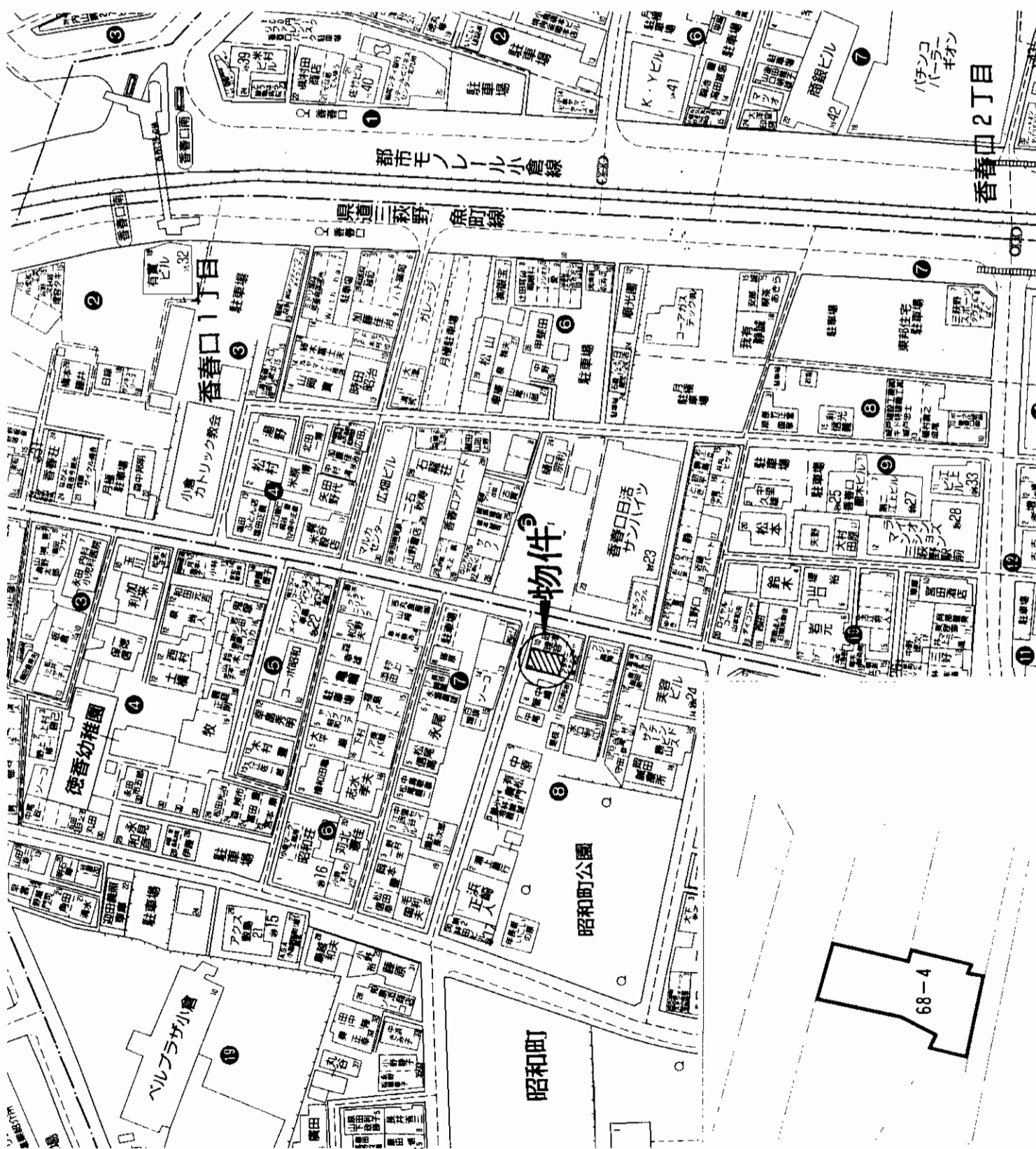

売地

# 燐代市町

★サンリブシティ・コジマ

至近で買物便利!!

西鉄バス 東蜷田停徒歩5分

258.13m<sup>2</sup>

道路

★日当り・通風良行  
★閑静な住宅街!!  
★角地

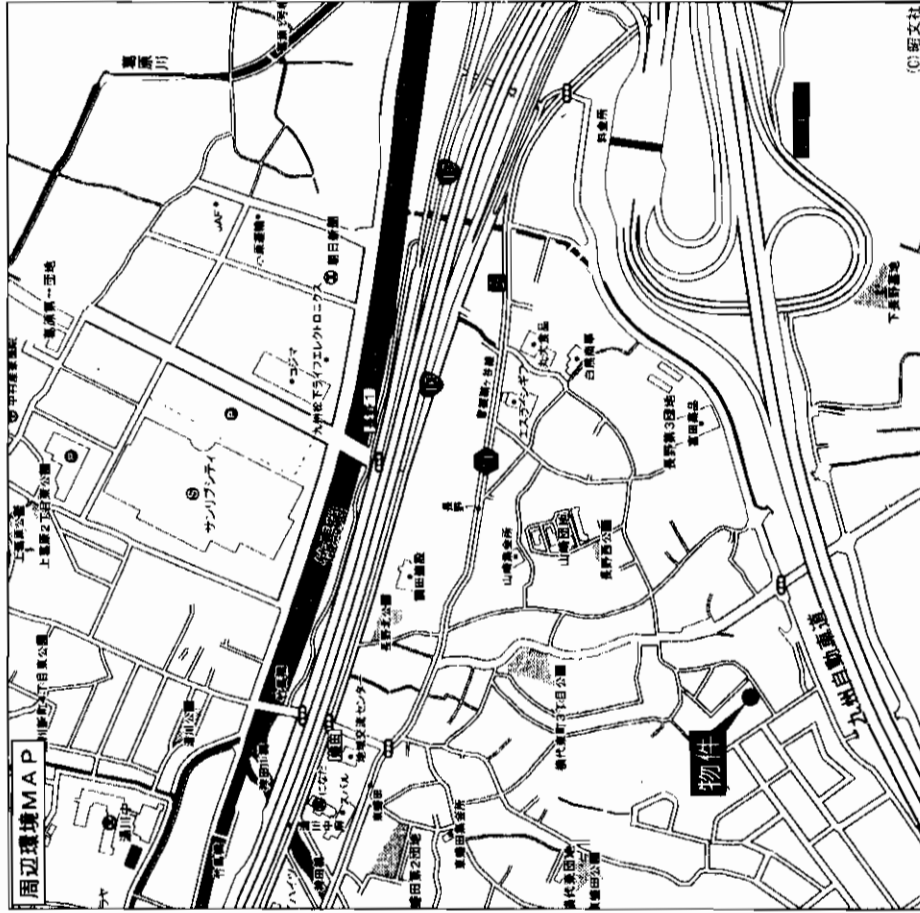

# 売地

住宅用地

西鉄東蜷田バス停

258.13m

ほかに  
私道面積

1,520万円

3.3m<sup>2</sup>  
単価

19.5万円

北九州市小倉南区横代東町三丁目739-52

西鉄東蜷田バス停 徒歩約5分

土地権利	所有権	地目	山林
都市計画	市街化区域	用途地域	第1種低層住居専用地域
建ぺい率	50%	容積率	80%

他の法令上の制限

地勢

引渡条件 現況渡し

現況 畑

引渡日

相談

接道状況 (角地・開口) 幅員6m公道及び4m私道に接道

設備 電気・上下水道・都市ガス

備考 登記簿(山林) 現況(宅地)

会員番号 80901247 物件番号 76510591-3

アットホーム・ファクトシート (不動産情報流通システム専用物件資料)

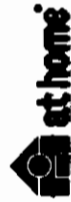

福岡県知事免許(1)第14852号(社)全日本不動産協会会員

## (有)たけのこ不動産

北九州市小倉南区志井鷹羽台8-5

☎・FAX093(963)6043

携帯090-7470-3067

客付会社様へ

■手数料:分かれ

■取引態様:媒介

■情報公開日:17.11.24

図面コード:1133121

物件番号76510591-3

福岡

小倉南区

横代東町

売地

門司区

谷町

西鉄バス 谷町バス停徒歩3分

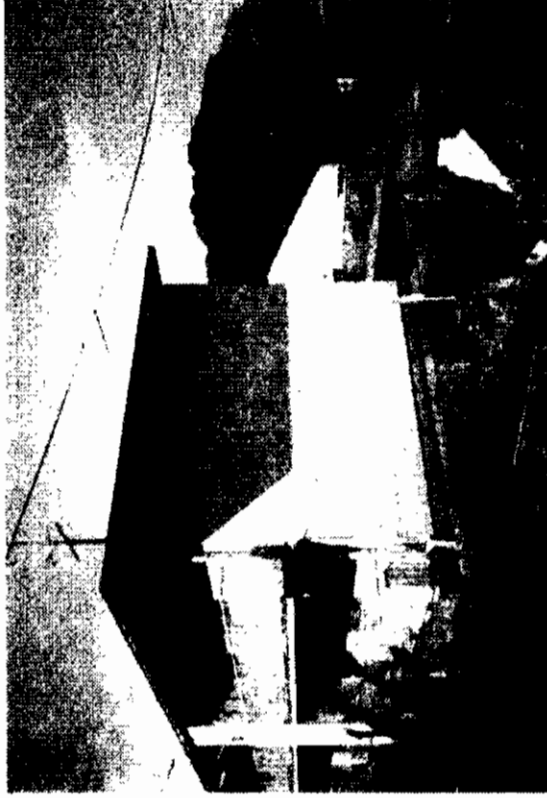
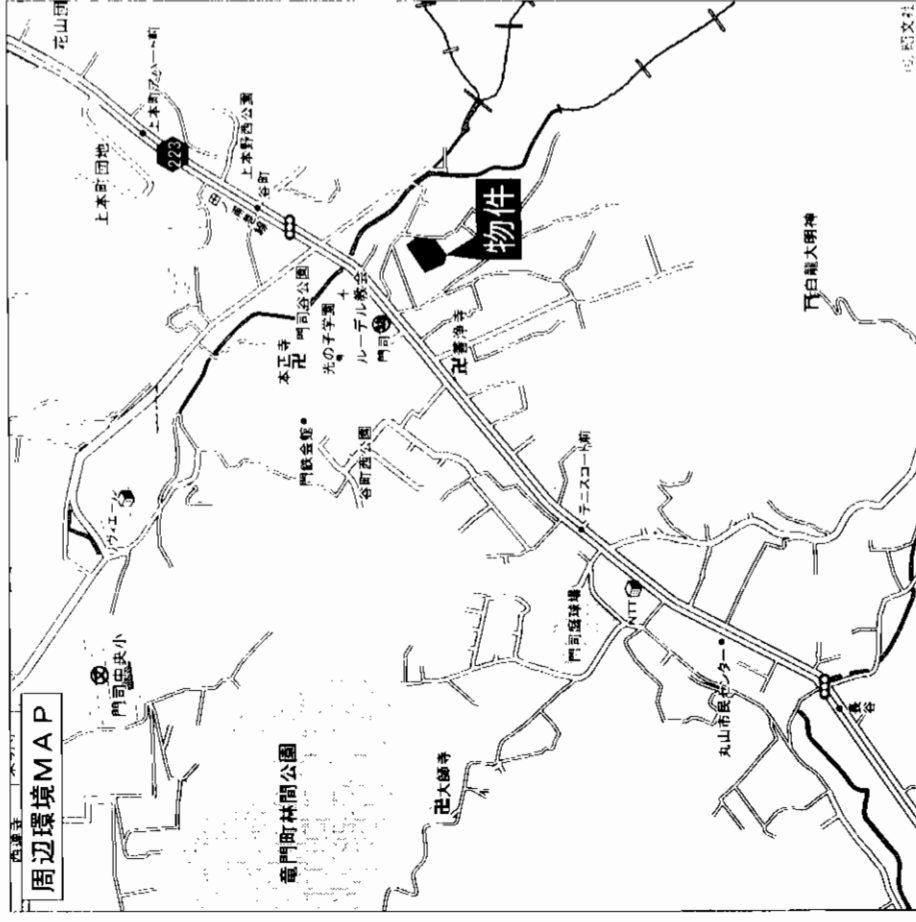

売地(古家付)

住宅・月極駐車場等

JR門司港駅

762.19㎡(230.56坪)

739.77㎡

2,200万円

3.3㎡

坪

北九州市門司区谷町2丁目7番10号

西鉄バス谷町バス停 徒歩3分

こんなプランでは・・・?  
・住宅+月極駐車場にして  
駐車場の収入で・・・!

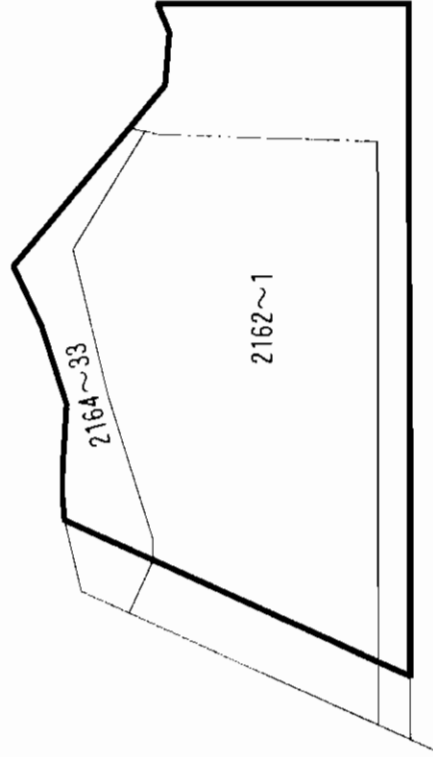

物件種目	住宅・月極駐車場等		
最適用途	JR門司港駅		
敷地面積	762.19㎡(230.56坪)	ほかに私道面積	739.77㎡
価格	2,200万円		
物件所在地	北九州市門司区谷町2丁目7番10号		
交通	西鉄バス谷町バス停 徒歩3分		
土地権利	所有権	地目	宅地
都市計画	市街化区域	用途地域	第1種住居地域
建ぺい率	60%	容積率	200%
他の法令上の制限			
地勢			
引渡条件	現状有姿		
現況	空	引渡日	即
接道状況(集積口)	東側私道幅員4m 基準法42条2項道路 公共上下水道・都市ガス		
備			
備考	(建物)・鉄筋コンクリート造2階建(2世帯) ・延床面積225.44㎡ ・更地渡し可		
会員番号	80900434	物件番号	76510573-3

アットホーム・ファクトシート (不動産情報流通システム専用物件資料)

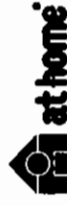

図面コード: 1113419 物件番号 76510573-3

福岡県知事免許(10)第3286号 (社)福岡県宅地建物取引業協会会員

鍋島不動産株式会社

北九州市門司区港町2番23号

客付会社様へ

■手数料:分かれ

■取引態様:媒介

■情報公開日:17.11.22

福岡

門司区

谷町

# JR鹿児島本線 「門司」駅徒歩3分

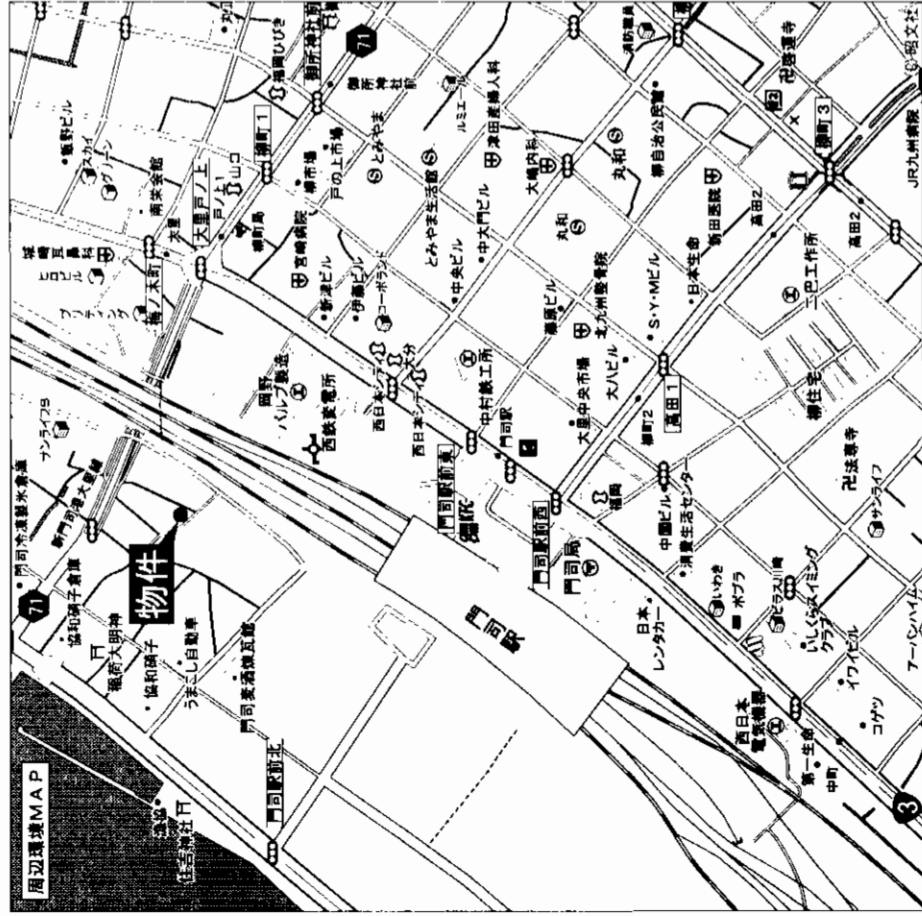
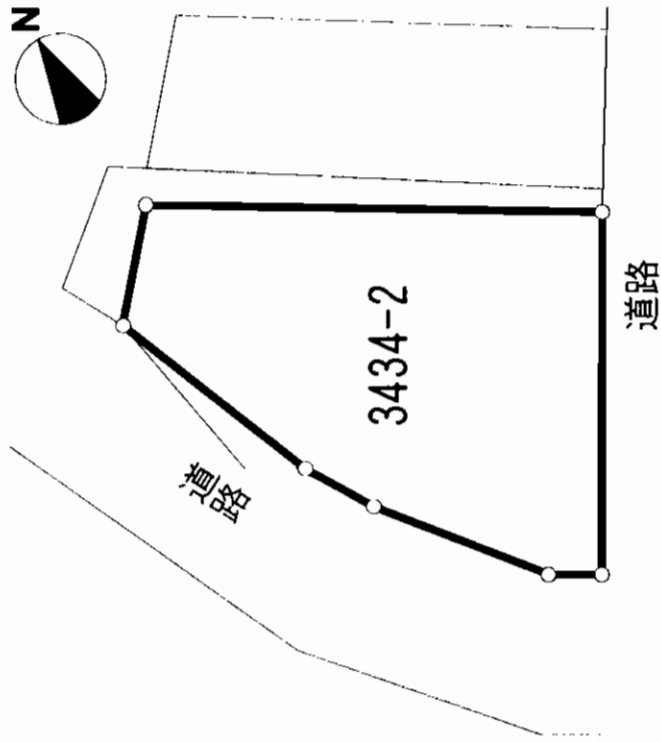
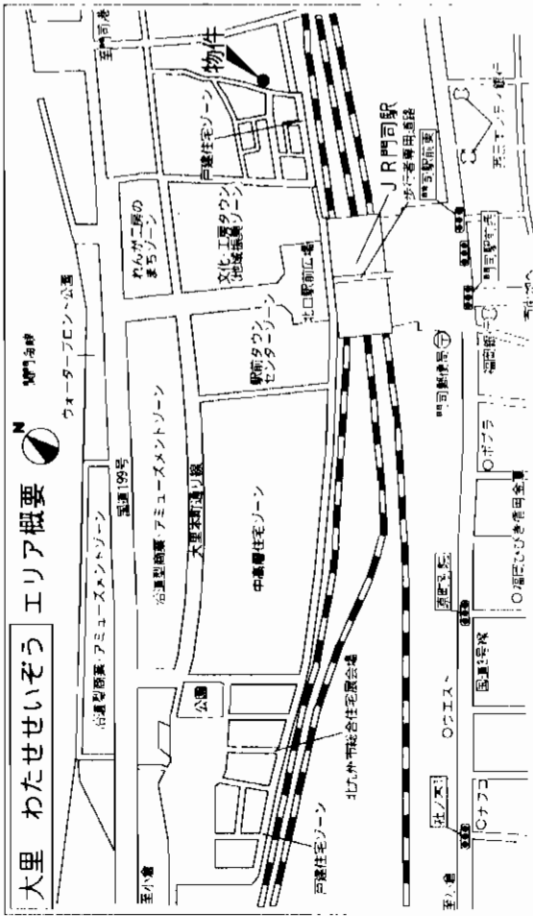

# 売地

## 住宅 JR 門司駅

319.32㎡(96.59坪)

ほかに  
私道面積

2,960万円

3.3㎡  
単価

北九州市門司区大里本町三丁目3434-2

JR鹿児島本線門司駅 徒歩3分  
西鉄バス 戸ノ上一丁目停 徒歩4分

土地権利	所有権	地目	宅地
都市計画	市街化区域	用途地域	準工業地域
建ぺい率	60%	容積率	200%
他の法令上の制限	準防火		
地勢			
引渡条件	現況渡し		
現況	上物付	引渡日	相談
接道状況(備地・開口)	東側2m公道間口20m 南側6m公道間口22m		
設備	上下水道・都市ガス・九州電力		
備考	上物部分(建物登記昭和52年4月) 1階トイレ2ヶ所所有 東側2m道路中心よりセットバック要す		
会員番号	80900161	物件番号	76510610-1

アットホーム・フアクトシート(不動産情報流通システム専用物件資料)



国土交通大臣免許(2)第5780号 (社)福岡県宅地建物取引業協会 北九州市小倉北区馬借二丁目6番6

(株)アーバンエステートダイイチ 8093(511)8810  
FAX093(511)8851

客付会社様へ

- 手数料:分かれ
- 取引態様:専任媒介
- 情報公開日:17.11.24

図面コード:1139321 物件番号76510610-1

福岡  
門司区  
大里本町

# 売地

介護施設・病院等

JR門司港駅

公簿	10,164 m <sup>2</sup> ほかに	m <sup>2</sup>
土地面積	3,074.61 坪 私道面積	
価格	6,500 万円	3.3m <sup>2</sup> 単価
		2.11万円

北九州市門司区元清滝

JR門司港駅

所在地	徒歩約	10分
交通	徒歩約	分
土地権利	所有権	山林・保安林
都市計画	市街化調整区域	用途地域 なし
建築率	40%	容積率 60%
他の法令上の条件		
引渡条件		
現況	更地	引渡日 即
接道状況(角地・間口)	西側 4m	間口 m
	側 側	間口 m
設備	上下水道・プロパン・電気	
備考	全面積の内6,356.55m <sup>2</sup> 既存宅地 確認済 (H. 13. 6. 5)	

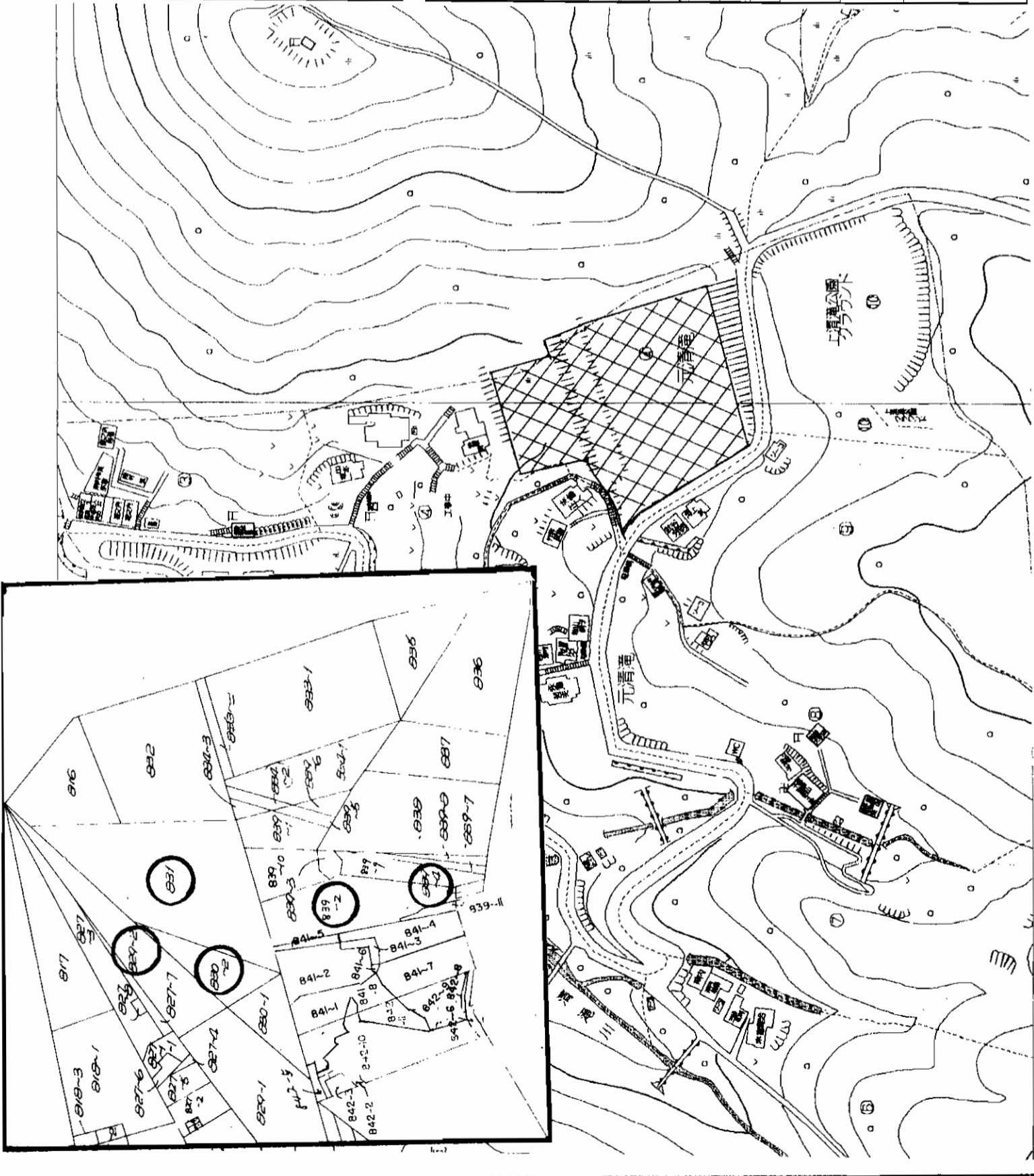

アットホーム・フアクトシート (不動産情報流通システム専用物件資料)

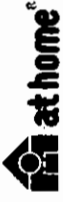

会員登録号 80900041 物件番号 76510608-4

福岡県知事 (11) 第 2626 号 (社)福岡県宅地建物  
取引業協会

榎本ビル商事株式会社

Tel( 093 ) 531 - 4488  
Fax( 093 ) 531 - 4480

客付会社様へ

- 手数料: 分かれ
- 取引態様: 媒介
- 情報公開日: 17.11.24

福岡

門司区  
元清滝



# 輸入住宅団地内

## 駐車場2台可!!

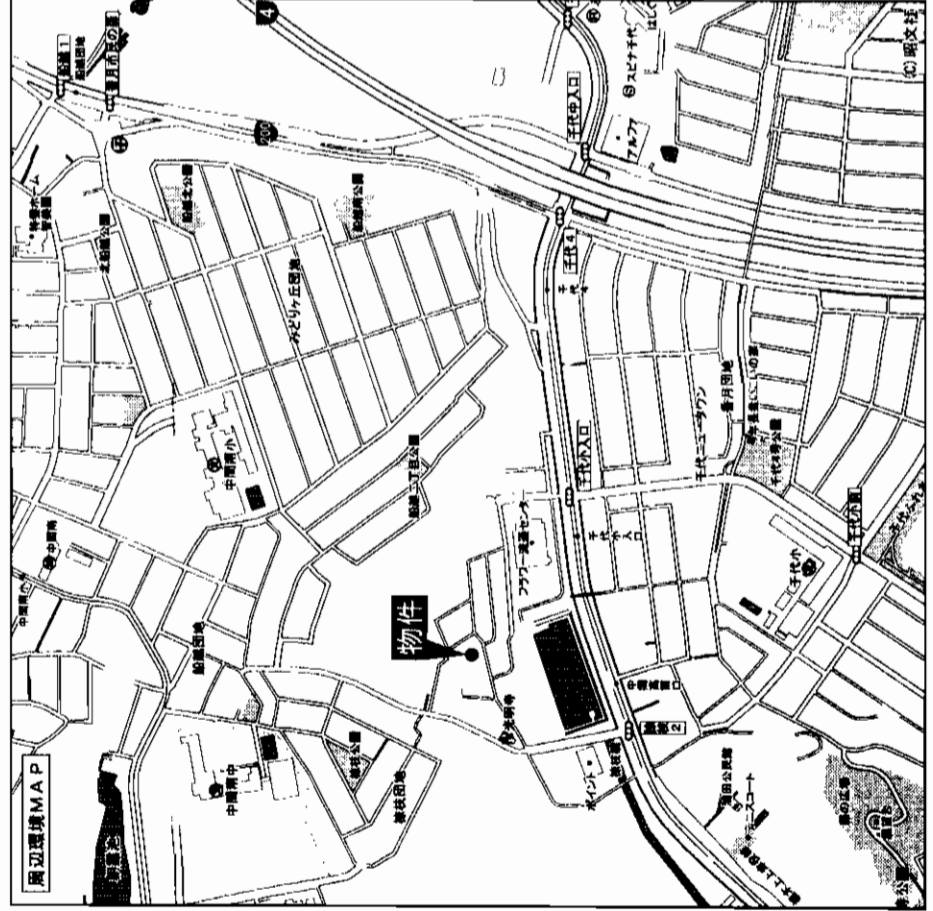
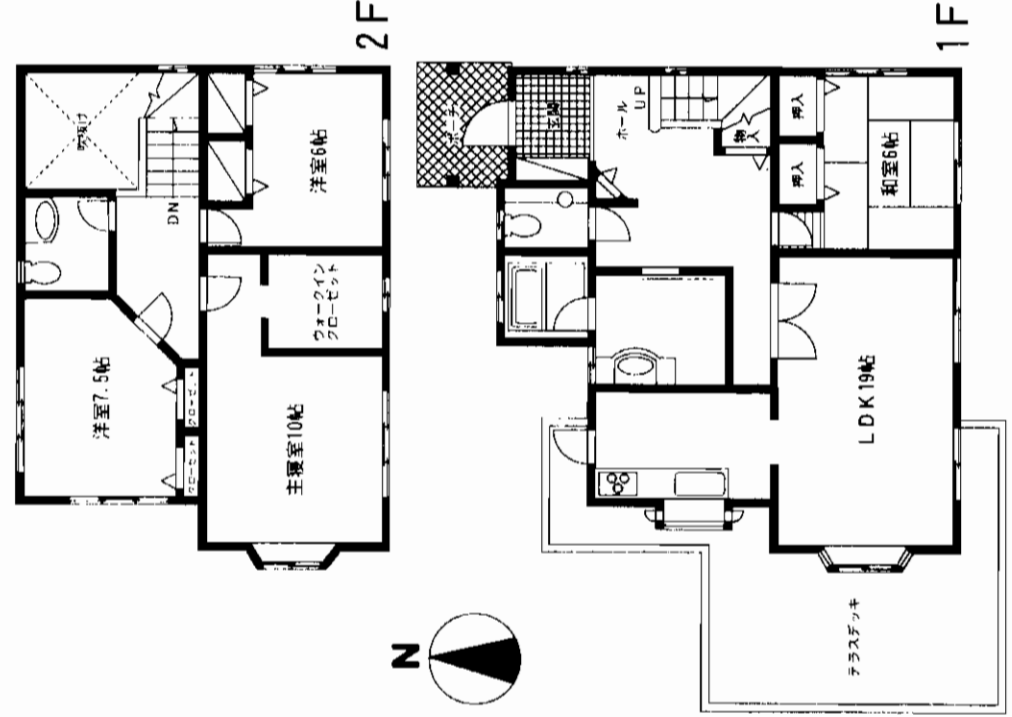

物件種目	<b>家 売</b>		
最寄駅	中間高校南口バス停		
間取タイプ	4LDK		
価 値	<b>2,280万円</b>		
物件所在地	北九州市八幡西区椋枝一丁目7番2号		
交 通	西鉄バス線 中間高校南口停 徒歩3分		
土 地 面 積	279.10㎡ (84.42坪)	ほかに私道面積	なし
建 物	構造 規模 木造スレート葺2階建		
面 積	延べ122.09㎡ (36.93坪)		
間取内訳	間取図参照		
土地権利	所有権	地 目	宅地
都市計画	市街化区域	用途地域	第1種低層住居専用地域
建ぺい率	40%	容積率	60%
他の法令上の制限	外壁後退1m、高さ制限10m、地区計画		
築年月	平成9年2月築	駐車場	2台分有り
現 況	空	引渡日	即
建築確認番号			
接道状況 (角地・間口)	角地 北西側6.0m公道・西側6.0m公道に接する		
設 備	上下水道、都市ガス、電気、給湯、シャワー、TVモニターアンテナ他		
備 考			
会員番号	80901047	物件番号	76510564-1

アットホーム・ファクトシート (不動産情報流通システム専用物件資料)

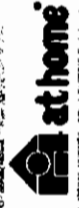

〒800-0227 北九州市小倉南区津田新町4丁目8番5号  
**☎ (093) 474-5550**  
**FAX (093) 474-5551**

福岡県知事免許(2)第13931号 (社)福岡県宅地建物取引業協会会員  
**Victory**  
 株式会社  
<http://www.victory-re.co.jp/> info@victory-re.co.jp



客付会社様へ  
 ■手数料:分かれ  
 ■取引態様:専属専任媒介  
 ■情報公開日:17.11.21

図面コード:1139318 物件番号76510564-1

福岡 八幡西区 椋枝

# 売戸建

筑豊電鉄

## 「筑豊香月」駅徒歩10分

☆敷地内に2棟有ります

二世帯住宅に最適!!

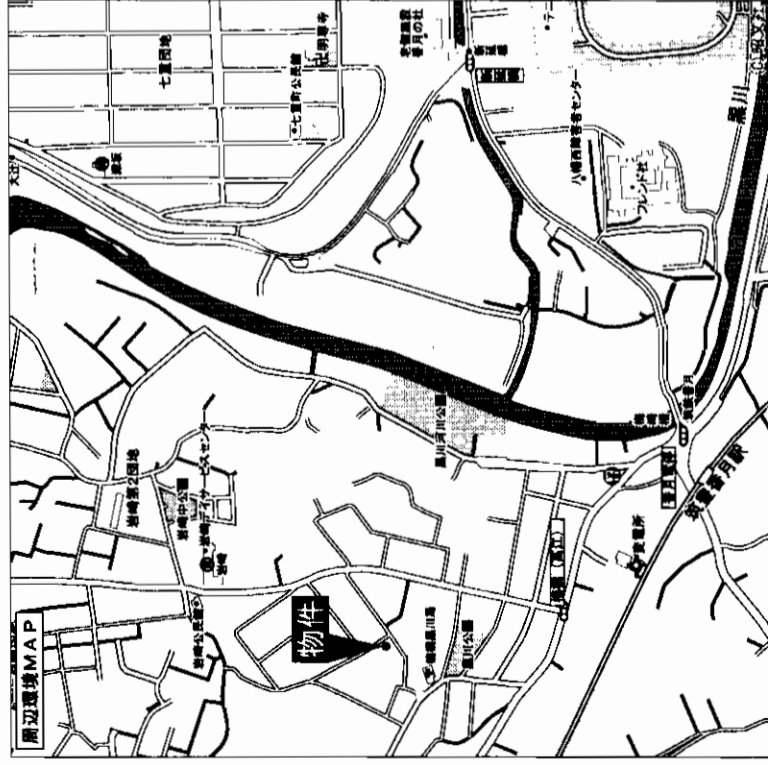

別棟

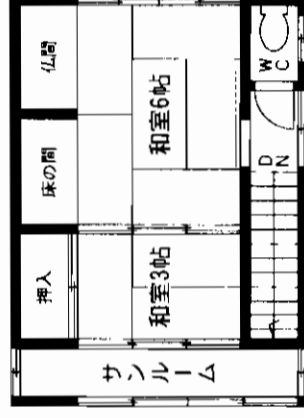

2F

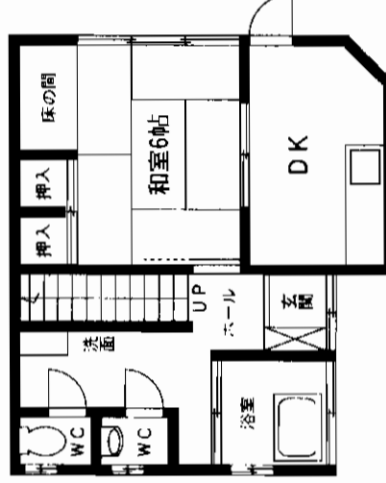

1F

# 売戸建

JR黒崎駅

3DK+4DK

1,590万円

北九州市八幡西区高江3丁目5-21

筑豊電鉄筑豊香月駅 徒歩10分

318.88㎡(96.46坪) ほぼに私道面積

構造・規模 鉄骨・木造瓦葺2階建

面積 延べ76.43㎡ 別棟68.39㎡

間取り図 和6帖×2・3帖、DK、和6帖・4.5帖、洋4.5帖×2、DK

土地権利 所有権 地目 宅地

都市計画 市街化区域 用途地域 第1種低層住居専用地域

建ぺい率 50% 容積率 80%

他の法令上の制限 高さ制限10m・外壁後退1m

築年月 昭和58年10月 別棟昭和46年7月 駐車場 2~3台可

現況 空 引渡日 即

建築確認番号 南側6m、北側5mの角地

接道状況(敷地・間口) 給湯・シャワー

設備

備考 内装リフォーム済・古屋1戸付、温室、物置有

会員番号 80900699 物件番号 76510557-1

アットホーム・ファクトシート(不動産情報流通システム専用物件資料)



福岡県知事免許(3)第12687号 (社)福岡県宅地建物取引業協会会員 〒802-0064 北九州市小倉北区片野5丁目3番15号

I & You アイユーホーム

8093 (923) 8828

FAX093 (923) 8829

客付会社様へ

■手数料:分かれ

■取引態様:専任媒介

■情報公開日:17.11.21

図面コード:1139318 物件番号76510557-1

福岡 八幡西区 高江

# 売戸建

西鉄バス  
「八幡西郵便局前」停徒歩3分

☆2方角地!

☆間口広し!

☆敷地内にはなれ棟有り!

陽当り良好!

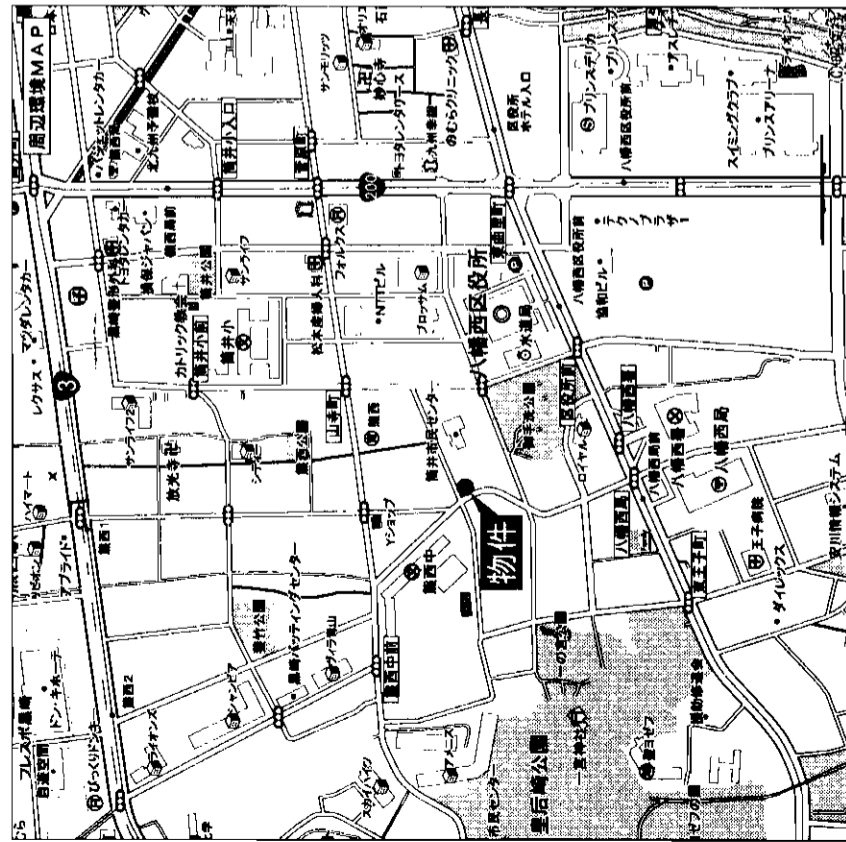
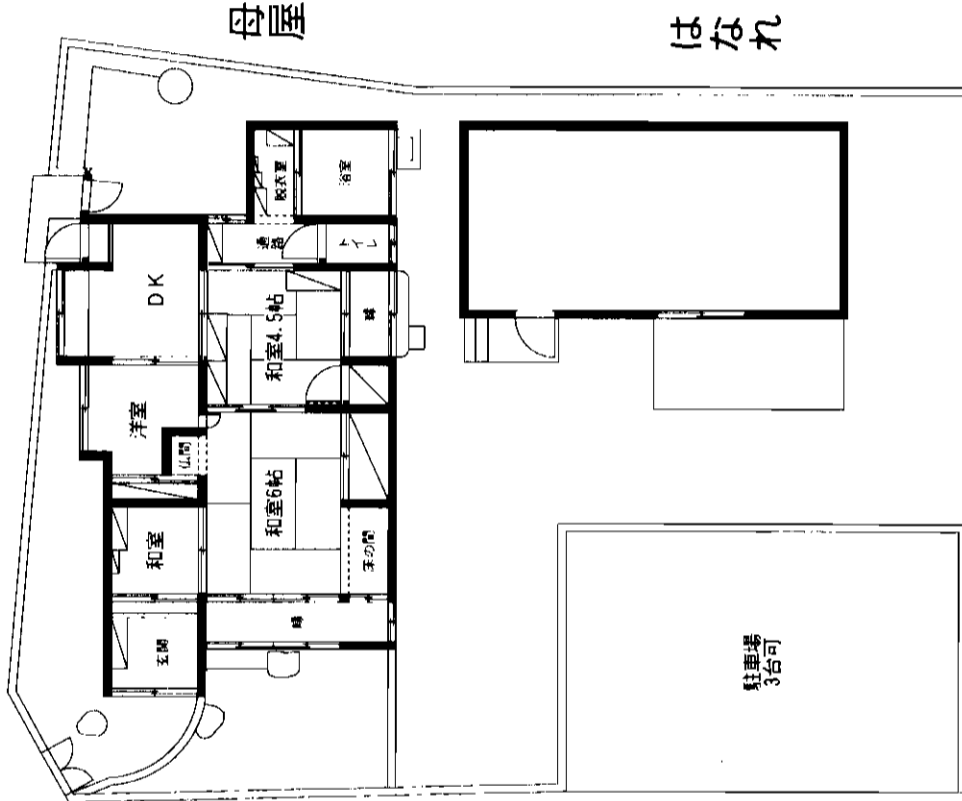

# 売戸建

JR 黒崎駅

2DK+はなれ部屋

2,800万円

物件種目	北九州市八幡西区山寺町13番20号		
最寄駅	西鉄バス八幡西郵便局前停 徒歩3分		
間取タイプ	公簿285.91㎡ (86.48坪)	ほかに私道面積	
価格	構造 規模	木造スレート葺平家建	
	面積	母屋 (80.99㎡) はなれ (26.49㎡)	
	間取内訳		
物件所在地	土地権利	所有権	地目 宅地
	都市計画	市街化区域	用途地域 近隣商業地域
	建ぺい率	80%	容積率 300%
	他の法令上の制限	準防火地域	
	築年月	母屋 昭和34年11月	駐車場 有
	現況	入居中	引渡日 相談
	建築確認番号		
	接道状況 (角地・旗口)	西側8m公道間口19m 北側6m公道間口14m	
	設備	九電・上下水道・都市ガス	
	備考	はなれH13年4月築	
会員番号	80900041	物件番号	76510560-1

アットホーム・ファクトシート (不動産情報流通システム専用物件資料)

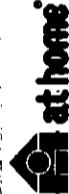

福岡県知事免許 (II) 第2626号 (社)福岡県宅地建物取引業協会  
**榎本ビル商事株式会社**

北九州市小倉北区紺屋町1番12-301号  
**2093 (531) 4488**  
**FAX093 (531) 4480**  
 Eメール rugby@cd.mbn.or.jp

客付会社様へ

- 手数料:分かれ
- 取引態様:専任媒介
- 情報公開日:17.11.21

図面コード:1139318 物件番号76510560-1

福岡  
**八幡西区**  
 山寺町

# 売 家

西鉄バス「下畑」駅徒歩3分

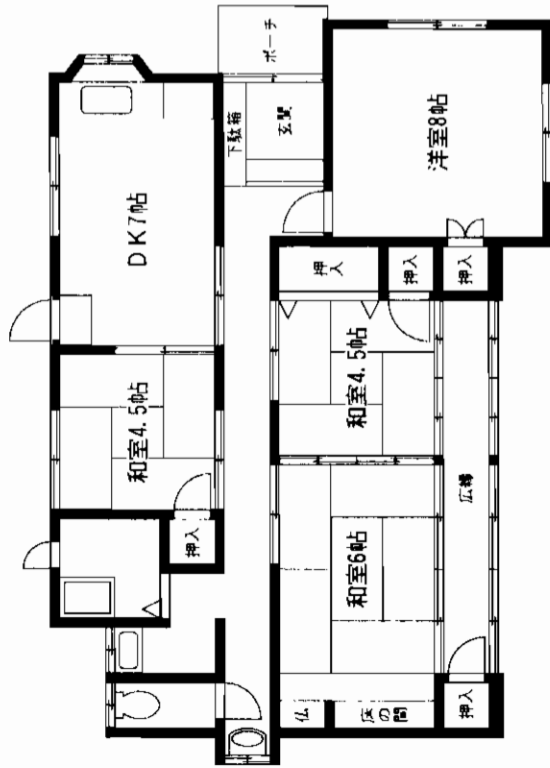

# 売 家

JR黒崎駅

4DK

1,280万円

物件種目	新築家
駅名	JR黒崎駅
間取り	4DK
価格	1,280万円

北九州市八幡西区下畑町10番2号

西鉄『下畑』バス停 徒歩約3分

公簿 449㎡ (135.82坪)

ほかに私道面積

構造・規模 木造セメント瓦・瓦葺平家建

面積 96.74㎡ (29.26坪)

間取内訳 和6・4.5×2・洋間8・DK7.5

土地権利	所有権	地目	原野
都市計画	市街化区域	用途地域	第1種低層住居専用地域
建ぺい率	50%	容積率	80%
他の法令上の制限	外壁後退1m以上・高さの限度10m以下		
築年月	昭和40年月日不詳	駐車場	有
現況	空家	引渡日	即
建築確認番号			
接道状況(奥地・開口)	東側 3.0m (公道) 開口 17m		
設備			
備考	和室通し間(広縁付)		
会員番号	80900161	物件番号	76510611-1

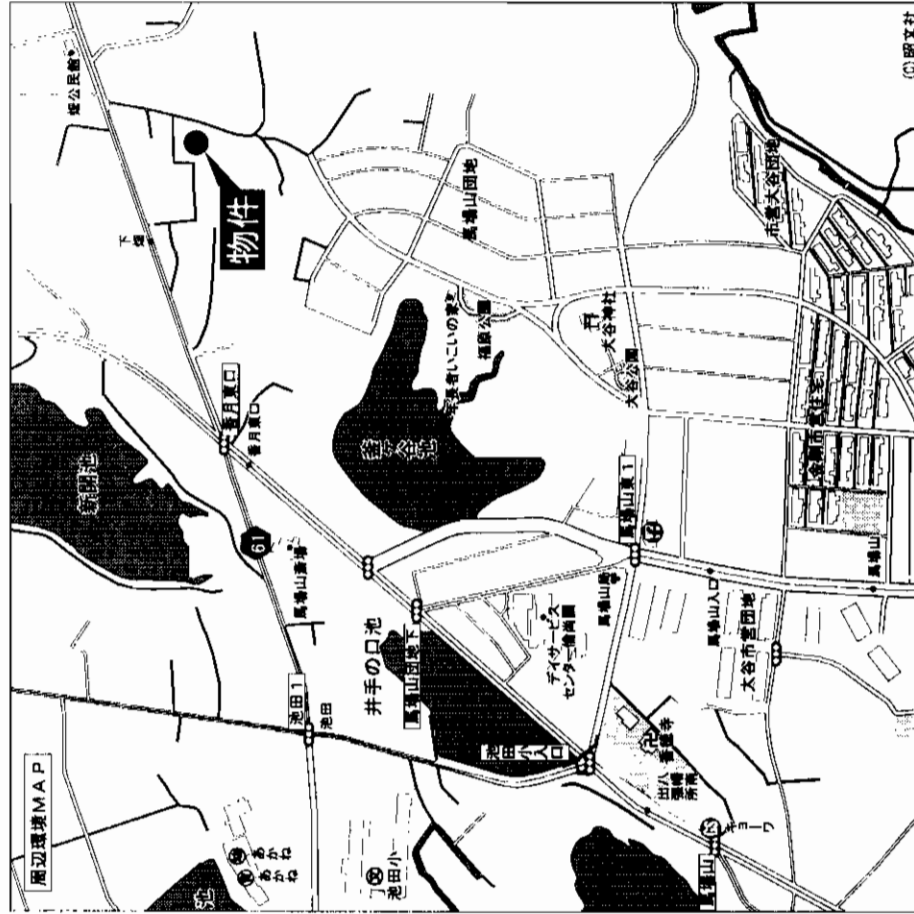

敷地広々 135坪!

アットホーム・ファクトシート (不動産情報流通システム専用物件資料)

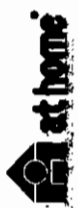

図面コード: 1139321 物件番号 76510611-1

国土交通大臣免許(2)第5780号 (社)福岡県宅地建物取引業協会 北九州市小倉北区馬借二丁目6番6  
**(株)アーバンエステートダイイチ** 8093(511)8810 FAX093(511)8851

客付会社様へ

■手数料:分かれ  
 ■取引態様:専任媒介  
 ■情報公開日:17.11.24  
 福岡 八幡西区 下畑町

# 売家 岡垣町旭台

～閑静な住宅街～

広々土地97.7坪!!

改装によりPスペース増設可!!

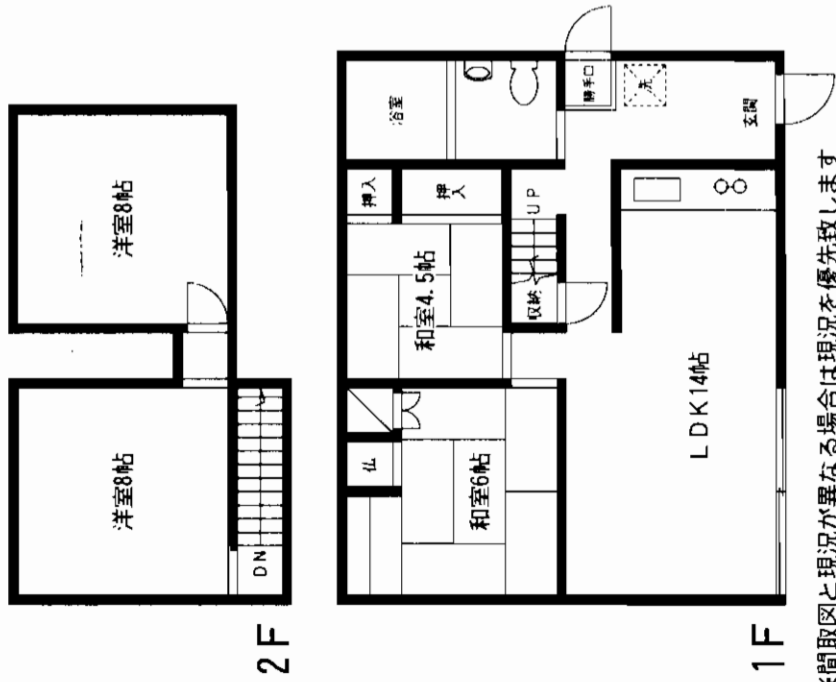

※間取図と現況が異なる場合は現況を優先致します



西鉄バス

「旭東」駅徒歩5分

国道3号線至近で交通便利!!

北九州市にも福岡市にもアクセス良好!!

## 現地案内図

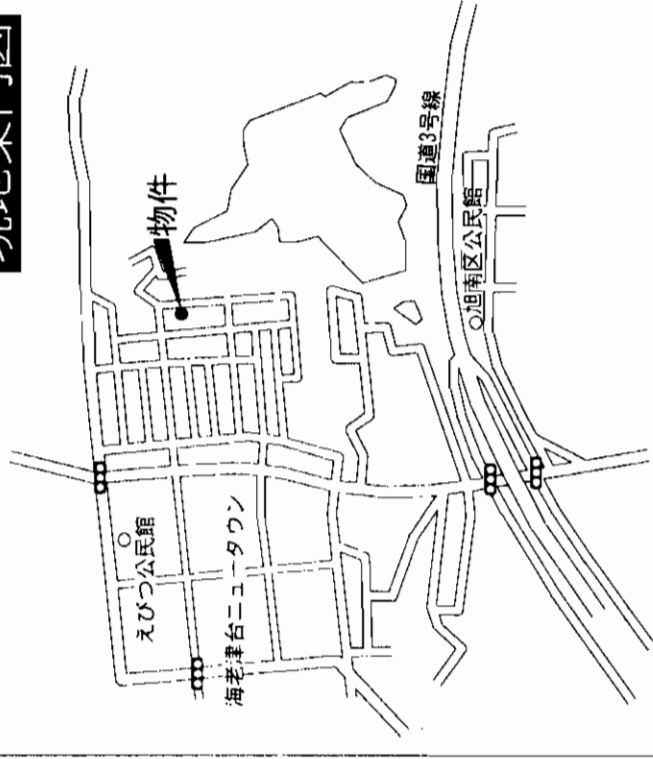

物件種目	売家	
最寄駅	JR海老津駅	
間取タイプ	4LDK	
価格	1,350万円	
物件所在地	遠賀郡岡垣町旭台4丁目	
交通	西鉄バス旭東停 徒歩5分	
土地面積	322.98㎡ (97.7坪)	ほかに私道面積
建物	軽量鉄骨造2階建	
面積	延べ116㎡ (35.09坪)	
間取内訳	1F:和6・和6・LDK14 2F:和6・洋6	
土地権利	所有権	地目 宅地
都市計画	非線引	用途地域 第1種低層住居専用地域
建ぺい率	50%	容積率 80%
他の法令上の制限		
築年月	昭和56年3月	駐車場 有
現況	空	引渡日 即
建築確認番号		
接道状況 (角地・間口)	東側5m幅公道に接する	
設備	集中プロパン・上下水道・給湯	
備考		
会員番号	80900317	物件番号 76510592-1

アットホーム・ファクトシート (不動産情報流通システム専用物件資料)



福岡県知事免許 (9) 第5427号 宅地建物取引業協会会員

若葉ハウジング不動産センター

〒811-4236 福岡県遠賀郡岡垣町海老津駅前9番18号

☎093 (283) 3188

FAX093 (283) 3190

携帯090 (1087) 2349 (石井)

http://www.wakaba-housing.com

客付会社様へ

■手数料:分かれ

■取引態様:媒介

■情報公開日:17.11.24

図面コード:1139321

物件番号 76510592-1

物件所  
福岡  
遠賀郡  
岡垣町

# 家 売

## 追田バス停

### 5DK

### 480万円

北九州市若松区追田町15-31

(1051-54)

市営バス追田停 徒歩約3分

231.50㎡(70.02坪)

構造・規模 軽量鉄骨造瓦葺2階建

面積 延べ140.00㎡(42.35坪)

間取内訳

土地権利	所有権	地 目	宅地
都市計画	市街化区域	用途地域	第1種住居地域
建ぺい率	60%	容積率	200%
他の法令上の制限		築年月	昭和51年4月
現 況	空	駐車場	車庫なし、近隣5,000円
建築確認番号		引渡日	即
接道状況(角地・開口)	4m二頂道路	設 備	都市ガス・水洗・上下水道
備 考	小石小学校・向陽中学校 校区 A-098		
会員番号	80900248	物件番号	76510607-5

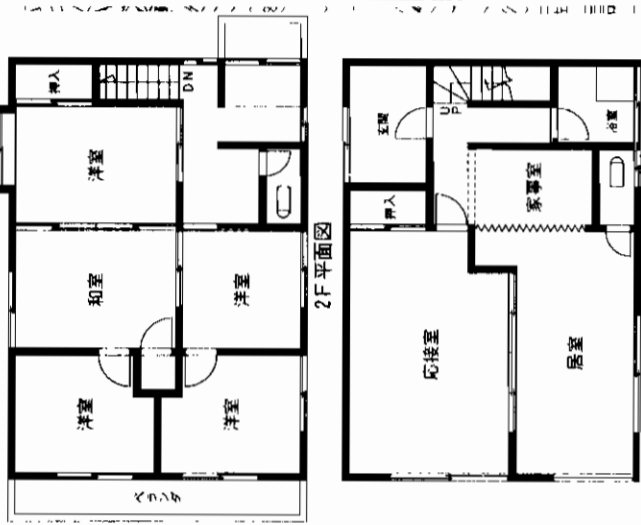

現況優先

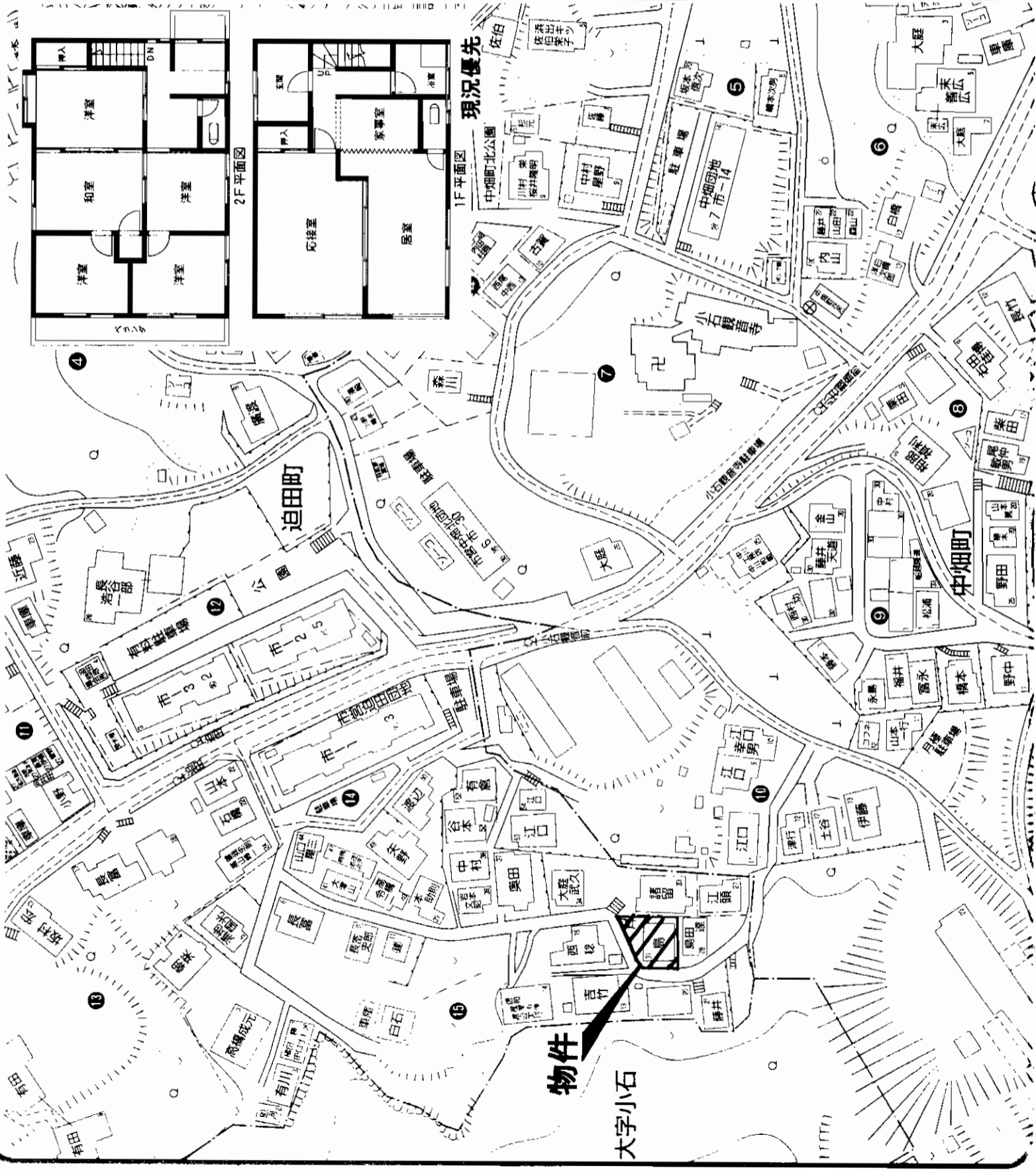

アットホーム・ファクトシート (不動産情報流通システム専用物件資料)

福岡県知事免許(1)第14780号 所属団体 福岡県宅地建物取引業協会 〒802-0801 北九州市小倉南区富士見二丁目2番6号  
**株式会社 不動産中央情報センター 本社**  
**8093(931)5008**  
**FAX093(921)9655** 担当:渡辺

査付会社様へ

- 手数 料:分かれ
- 取引態様:媒介
- 情報公開日:17.11.24

図面コード: 1148021 物件番号 76510607-5

福岡 若松区 追田町

# 家 売

西鉄バス 向洋中学校前停

4LDK

1,680万円

北九州市若松区小石本村町23番16号

西鉄バス 向洋中学校前停 徒歩5分

公簿184.87㎡(55.92坪)

構造・規模 木造2階建

面積 延べ105.99㎡(32.06坪)

物件種目	最寄駅	間取タイプ	価格	物件所在地	交通	土地面積	建物	土地権利	所有権	地目	宅地		
マンション	西鉄バス	向洋中学校前停	1,680万円	北九州市若松区小石本村町23番16号	西鉄バス	向洋中学校前停	徒歩5分	公簿184.87㎡(55.92坪)	木造2階建	延べ105.99㎡(32.06坪)	用途地域	第1種中高層住居専用地域	
構造・規模	面積	間取内訳	容積率	築年月	現況	建築確認番号	接道状況(角地・開口)	設備	備考	会員番号	80901287	物件番号	76510595-8
60%	平成4年11月	居住中	上下水道・電気・都市ガス	赤崎小・向洋中学校校区									



## H16年12月に外壁塗装 外装一部改修済

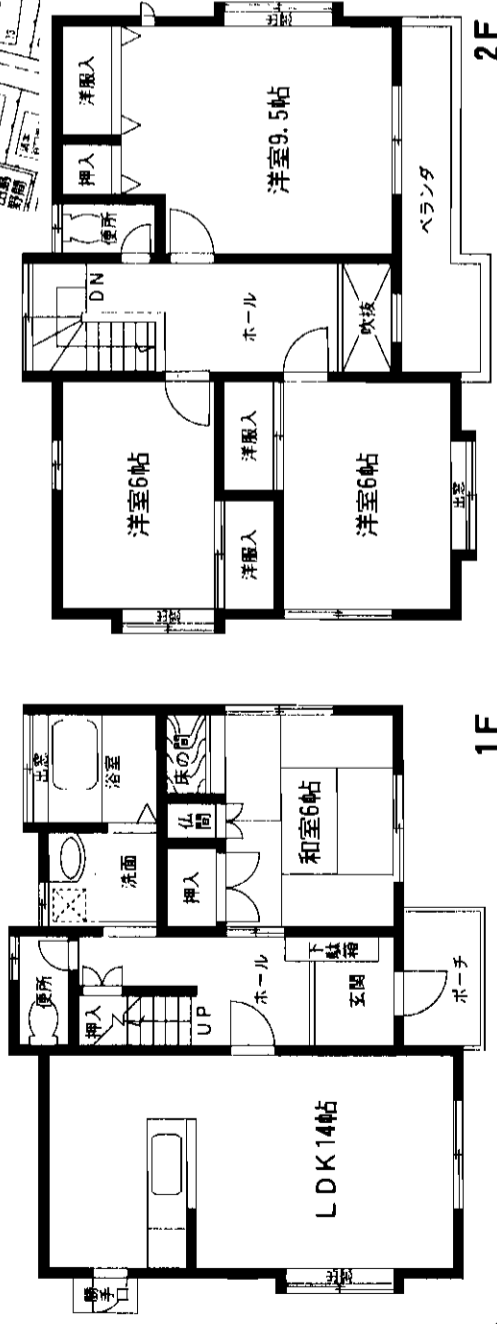

アットホーム・ファクトシート (不動産情報流通システム専用物件資料)



国土交通大臣免許 (3) 第5407号 (社)福岡県宅地建物取引業協会会員 〒807-1111 北九州市八幡西区船越3丁目6-6  
**(株)東武任販** 北九州八幡店  
**8093(614)7007(代)**  
 FAX093(614)7001

客付会社様へ

- 手数料:分かれ
- 取引態様:媒介
- 情報公開日:17.11.24

図面コード: 1124621 物件番号 76510595-8

福岡  
 若松区  
 小石本村町

# 売 家

戸畑区西大谷

☆閑静な住宅街!!  
☆スーパー至近!!  
☆広々4DK!!

4DK 480万円

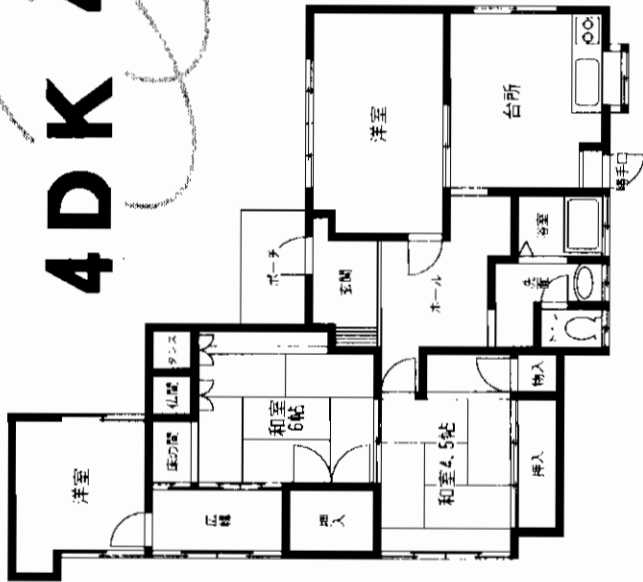

# 売 家

JR戸畑駅

4DK

480万円

物件種目	乗合駅		
間取タイプ	4DK		
価格	480万円		
物件所在地	北九州市戸畑区西大谷1丁目7-2		
交通	西鉄バス線高等技術専門学校前バス停 徒歩6分		
土地面積	184.60㎡ (55.84坪)	ほかに私道面積	243.01㎡ (73.31坪)
建物	構造・規模 木造セメント瓦葺平屋建		
	面積	70.81㎡ (21.42坪) (未登記部分別途あり)	
間取内訳	左図参照		
土地権利	所有権	地目	宅地
都市計画	市街化区域	用途地域	第1種中高層住居専用地域
建ぺい率	60%	容積率	200% (160%)
他の法令上の制限	セットバック有		
築年月	昭和40年6月	駐車場	1台
現況	空	引渡日	即
建築確認番号	東側約3m私道に面す		
接続状況 (角地・間口)	上下水道・九州電力		
設備			
備考			
会員番号	80900587	物件番号	76510544-1

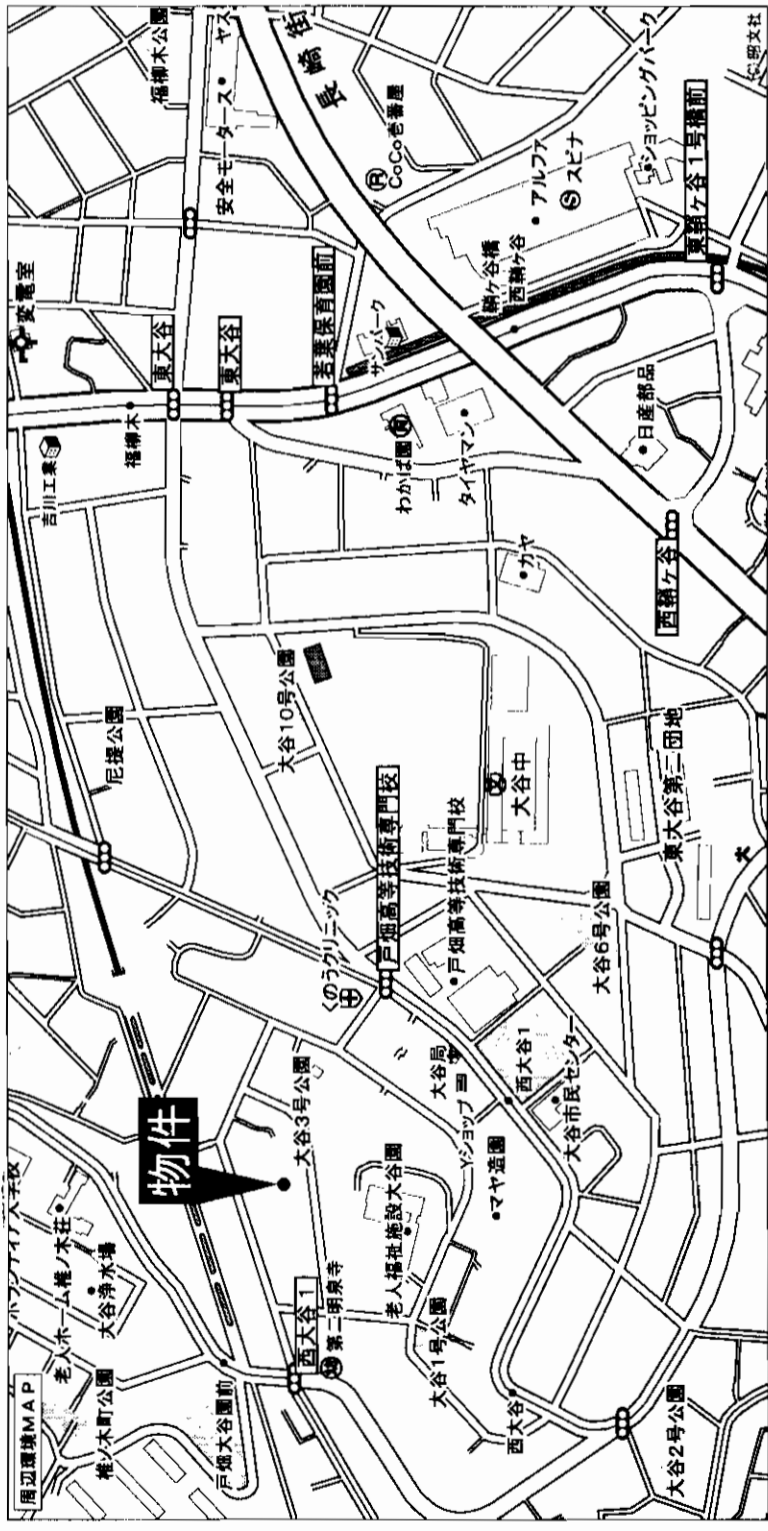

西鉄バス 高等技術専門学校前バス停徒歩6分

アットホーム・ファクトシート (不動産情報流通システム専用物件資料)



北九州市戸畑区沖台2丁目11-12  
☎093 (884) 9760  
FAX093 (884) 9761

福岡県知事免許(4)第12038号 全日本不動産協会会員  
**不動産のホットライフ**



客付会社様へ  
■手数 数 料:分かれ  
■取引態様:専属専任媒介  
■情報公開日:17.11.21

図面コード:1139318 物件番号76510544-1

福岡 戸畑区 西大谷



# 売戸建

西鉄バス  
「富野小学校前」停徒歩15分

眺望良し!閑静な住宅街!

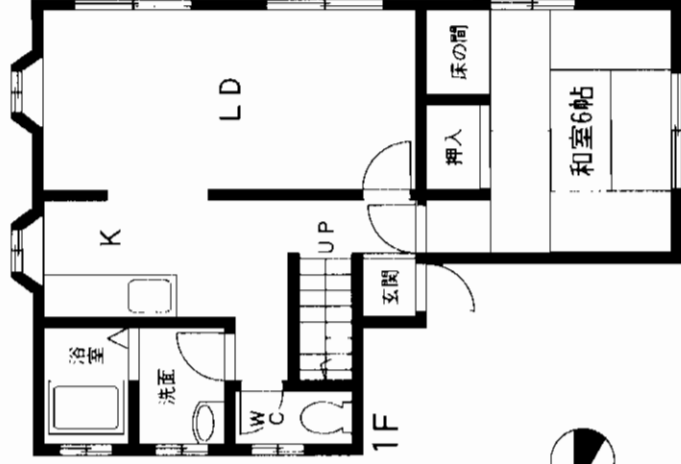
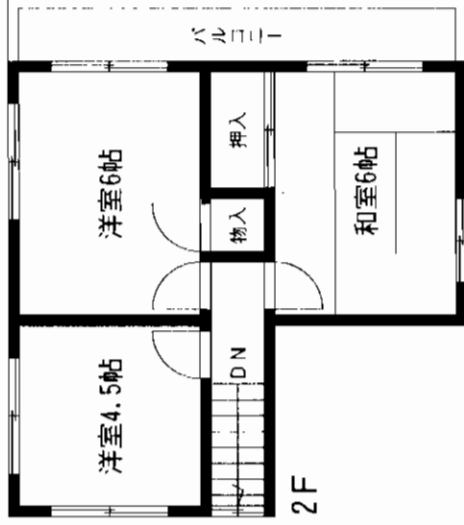
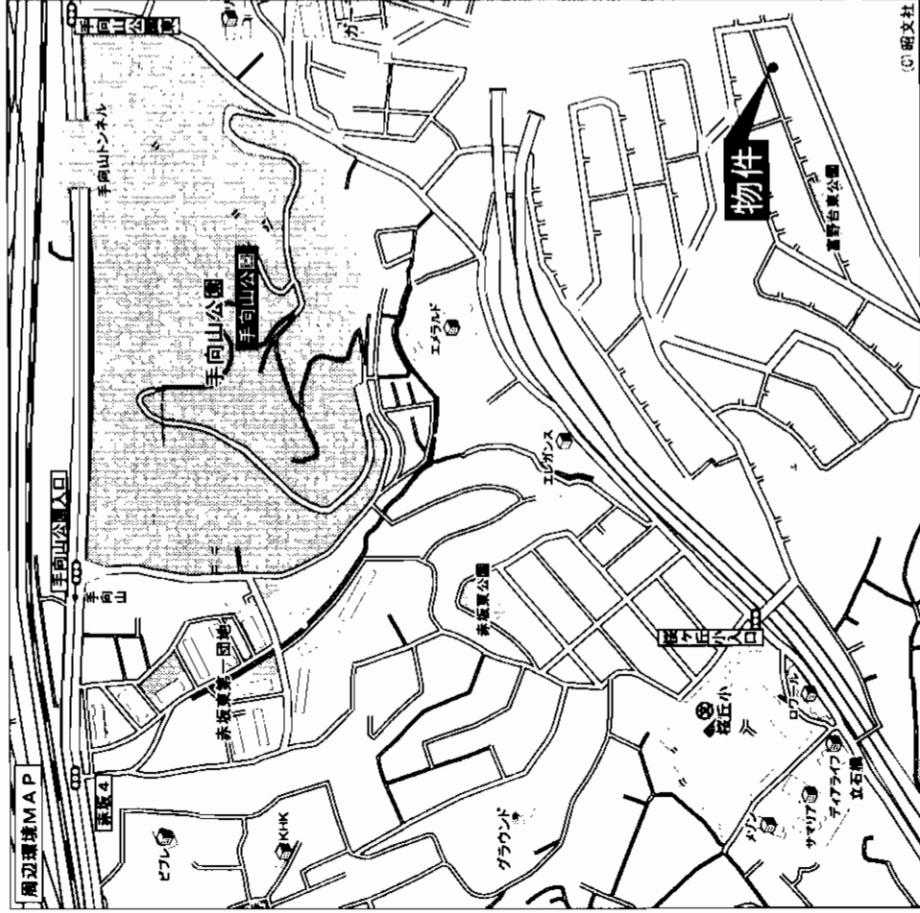

# 売戸建

JR小倉駅

4LDK

1,250万円

北九州市小倉北区富野台8-30

西鉄バス富野小学校前停 徒歩15分

188.61㎡(57.05坪) ほか私道面積

構造規模 軽量鉄骨造2階建

面積 延べ103.86㎡

間取内訳 和室6×2、洋室6、4.5帖、LDK15帖

土地権利	所有権	地目	宅地
都市計画	市街化区域	用途地域	第一種低層住居専用地域
建ぺい率	50%	容積率	80%
他の法令上の制限			
築年月	昭和53年11月	駐車場	堀庫
現況	空	引渡日	即
建築確認番号			
接道状況(角地・旗)	北側5m		
設備	給湯・シャワー・バルコニー		
備考	セキスイハウスの家		
会員番号	80900699	物件番号	76510558-1

アットホーム・ファクトシート (不動産情報流通システム専用物件資料)



福岡県知事免許(3)第12687号 (社)福岡県宅地建物取引業協会会員

I & You アイユーホーム

〒802-0064 北九州市小倉北区片野5丁目3番15号

☎093(923)8828

FAX093(923)8829

図面コード: 1139318

物件番号 76510558-1

客付会社様へ

■手数料:分かれ

■取引態様:専任媒介

■情報公開日:17.11.21

福岡

小倉北区

富野台

# 売家

JR小倉駅

4LDK

1,650万円

物件種目 最寄駅 間取タイプ 価格

所在地 北九州市小倉北区小文字二丁目9番10号

西鉄バス 小文字一丁目停 徒歩約 7分  
徒歩約 分

面積 公簿 188.07㎡ ほか  
56.89坪 私道面積 無㎡

構造・規模 木造2階建

面積 91.90㎡ 27.79坪

物件 間取内訳 LDK14、和6×3、洋6

土地権利 所有権 地目 宅地

都市計画 市街化区域 用途地域 第一種低層住居専用地域  
建築率 40% 容積率 80%

他の法令 宅地造成工事規制区域・風到地区  
上の条件

築年月 昭和57年7月 駐車場 有

現況 空家 引渡日 即

接道状況 北側 6m (公道) 間口約13m

(角地・間口) 東側 6m (公道) 間口約15m

設備 上下水道・都市ガス

備考 平成17年9月内外装リフォーム済  
二面角地で日当り良く明るい家です！  
駐車場増設可能です！

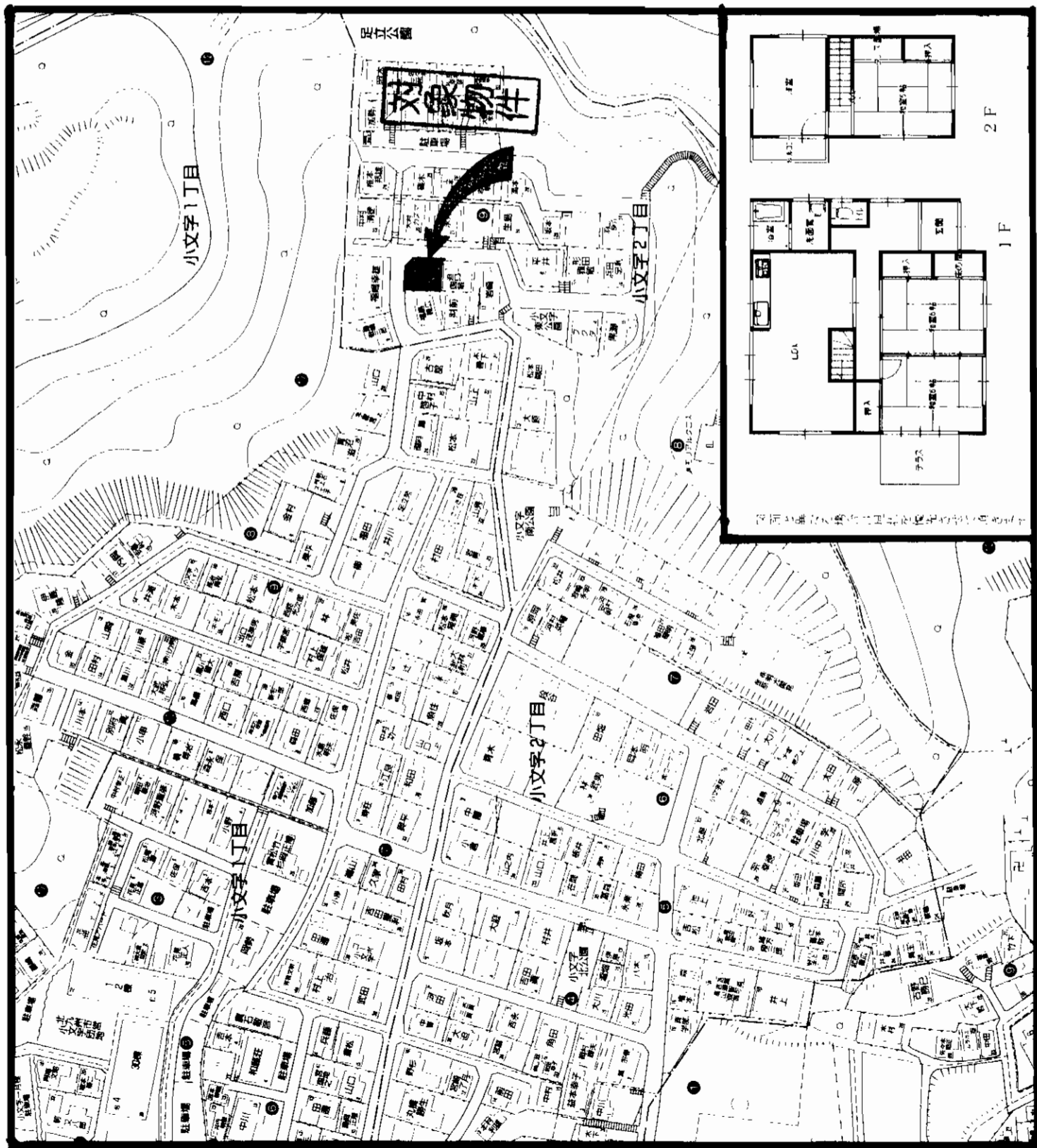

アットホーム・フアクトシート (不動産情報流通システム専用物件資料)



図面コード: 1148019 会員番号 80901130 物件番号 76510572-5

福岡県知事免許(2)第14279号 福岡県宅地建物取引業協会会員

株式会社 **アンスー倶楽部**

〒802-0061 北九州市小倉北区三郎丸三丁目12-12



客付会社様へ

広告転載可

■手数料: 分かれ

■取引態様: 媒介

■情報公開日: 17.11.22

担当: 石原

TEL 093 (951) 6139  
FAX 093 (951) 6149

福岡 小倉北区 小文字

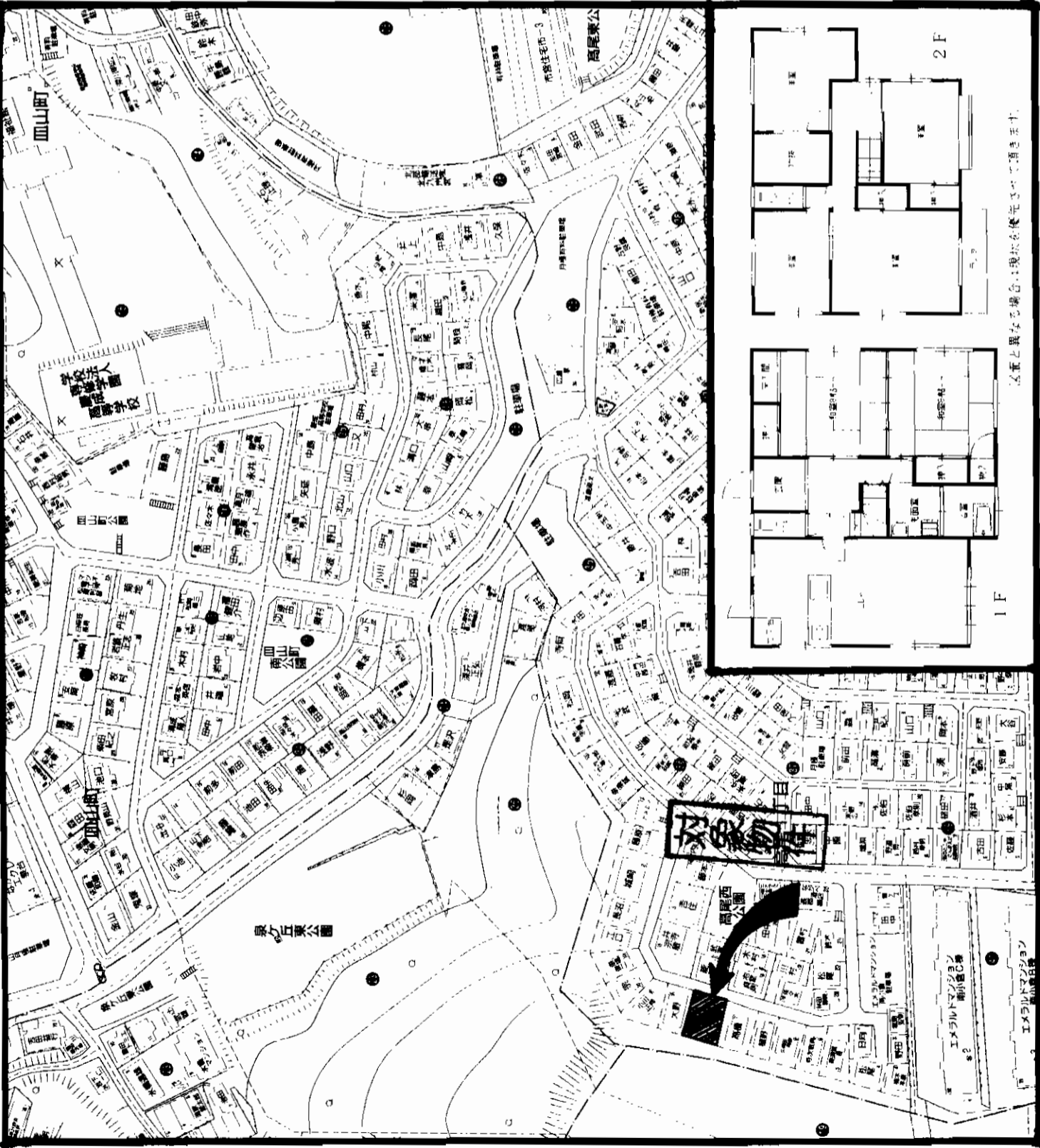

**売家**  
**JR南小倉駅**  
**6LDK**  
**2,590万円**

**所在地** 北九州市小倉北区高尾一丁目42番8号  
**交通** 西鉄バス 齒大前停 徒歩約 10分  
**土地** 面積 公簿 276.09㎡ ほか 83.51坪 私道面積 無㎡  
**建物** 構造・規模 木造スレートぶき2階建 面積 139.93㎡ 延床面積 42.32坪  
**土地権利** 所有権 用途地域 第二種中高層住居専用地域  
**都市計画** 市街化区域 容積率 60% 建築率 200%  
**宅地造成工事規制区域**  
**他の法令上の条件** 築年月 昭和61年 駐車場 カーポート有2台  
**現況** 空家 引渡日 即  
**接道状況** 東側 4.5m (公道) 間口 約17m  
**設備** 上下水道、プロパン 側 間口 m  
**備考** 平成17年10月内外装リフォーム済  
**備考** 駐車場4台増設可能です!  
**備考** 庭も広く、明るく手入れの良い家です!

図面コード: 1148019 会員番号 80901130 物件番号 76510570-5  
 at home  
 福岡県知事免許(2)第14279号 福岡県宅地建物取引業協会会員  
**株式会社 アンサー倶楽部**  
 〒802-0061 北九州市小倉北区三郎丸三丁目12-12  
 TEL 093 (951) 6139  
 FAX 093 (951) 6149  
 担当: 石原  
 客付会社様へ  
 広告転載可  
 ■手数料: 分かれ  
 ■取引態様: 媒介  
 ■情報公開日: 17.11.22

福岡  
 小倉北区  
 高尾

# 中古住宅

モノレール徳力嵐山口駅

4LDK

1,380万円

北九州市小倉南区徳吉東三丁目

西鉄バス徳光橋バス停 徒歩7分

177.07㎡ (53.56坪) ほか私道面積 159.52㎡ 持分1/5

構造・規模 軽量鉄骨・木造2階建

面積 延べ1F72.20㎡ 2F75.18㎡ 計147.38㎡ (44.58坪)

土地権利	所有権	地目	宅地
都市計画	市街化区域	用途地域	第1種低層住専
建ぺい率	50%	容積率	80%
他の法令上の制限	無制限		
築年月	昭和47年	駐車場	2台
現況	空	引渡日	即
建築確認番号	西側4m公道に約11m接す		
接道状況(角地・間口)	電気・上下水道・ガス		
設備			
備考	A-48		

会員番号	80900248	物件番号	76510606-5
------	----------	------	------------

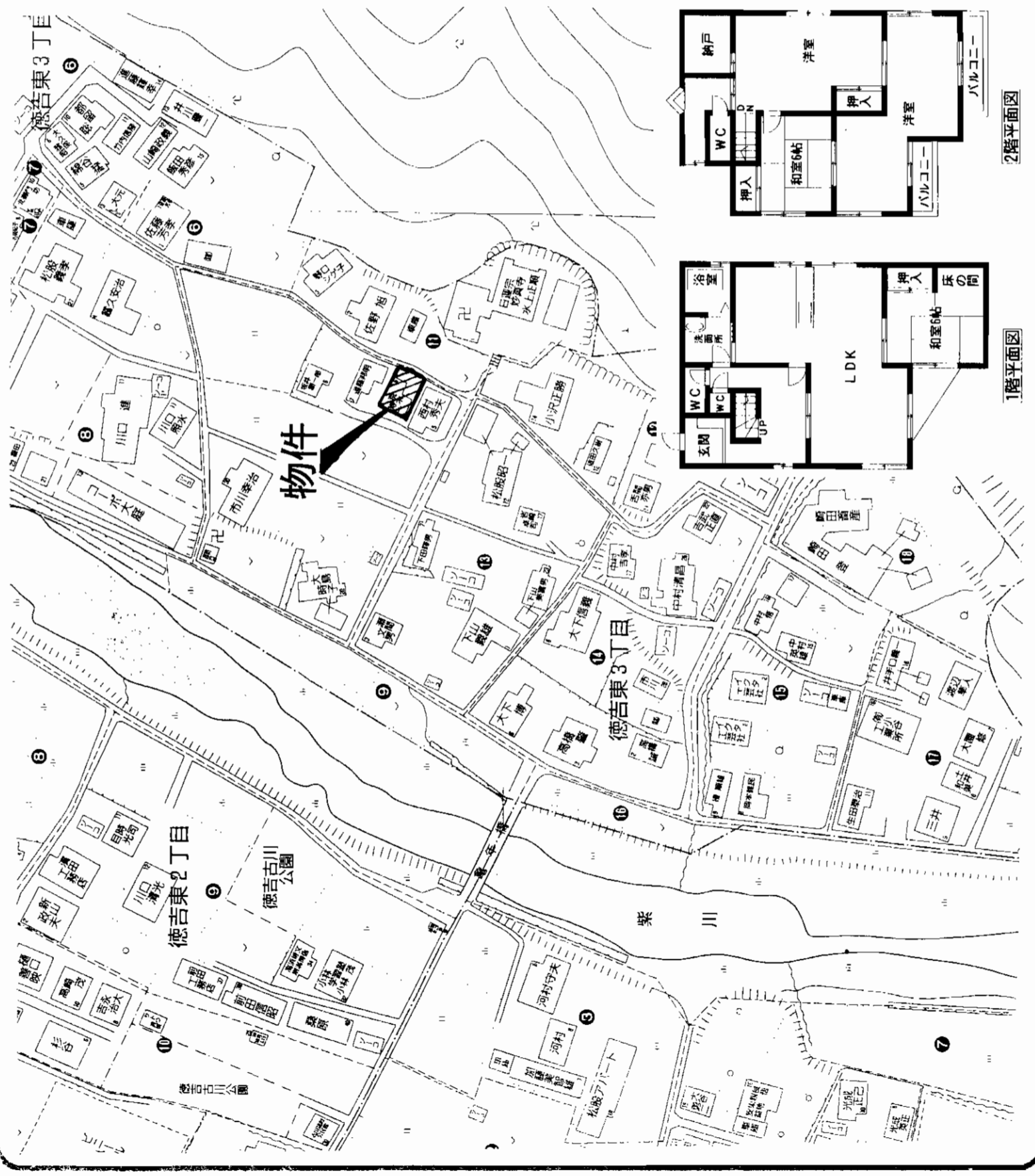

アットホーム・ファクトシート (不動産情報流通システム専用物件資料)



福岡県知事免許(1)第14780号 所属団体 福岡県宅地建物取引業協会 〒802-0801 北九州市小倉南区富士見二丁目2番6号  
**株式会社 不動産中央情報センター 本社** 2093 (931) 5008 担当: 渡辺  
 FAX093 (921) 9655

客付会社様へ

- 手数料: 分かれ
- 取引態様: 媒介
- 情報公開日: 17.11.24

図面コード: 1148021 物件番号 76510606-5

福岡 小倉南区 徳吉東

# 売 家

## 小倉南区

葛原本町

★日当り良好!  
★平成14年屋根瓦葺き替え済み!

葛原労災病院入口停徒歩10分

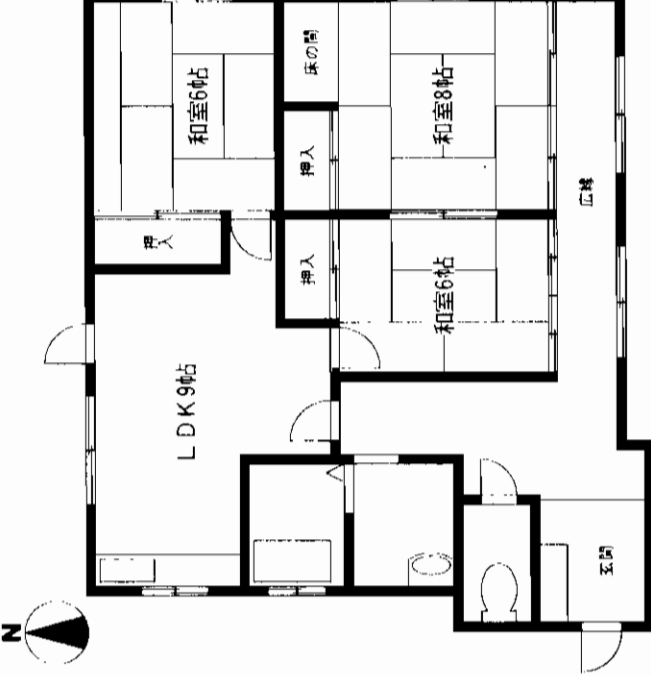
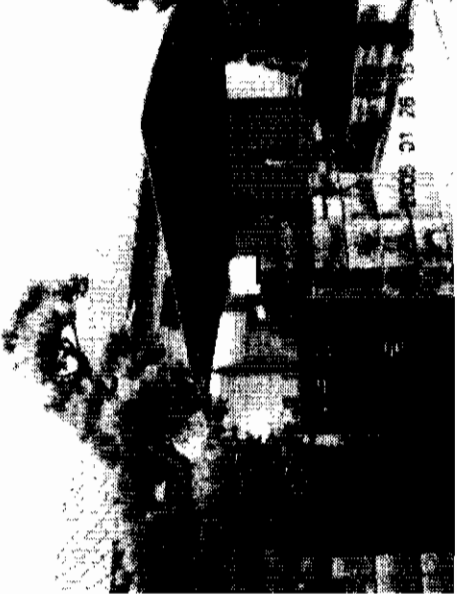

※方位及び間取図につきましては、略図につき現況優先となります。

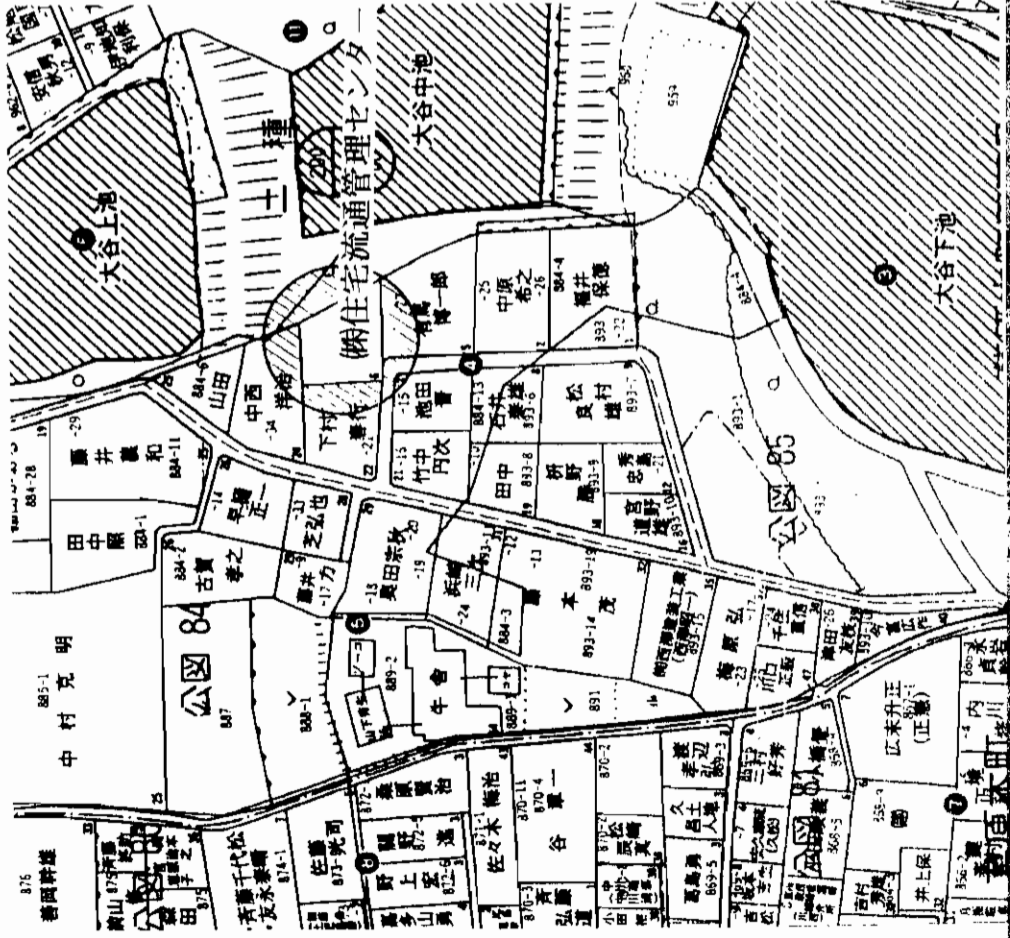

物件種目	家 売		
最寄駅	西鉄バス葛原バス停		
電取タイプ	本間3LDK+広縁		
任 意	1,280万円		
物件所在地	北九州市小倉南区葛原本町5丁目4番6号		
交 通	西鉄バス葛原労災病院入口停 徒歩約10分		
二 地 面 積	公簿288.23㎡ 87.18坪	ほかに私道面積	0㎡
建 物	構造・規模 木造瓦葺き		
面 積	83.01㎡ 25.11坪		
間取内訳	本間、8和、6和、LDK9、広縁		
土地権利	所有権	地 目	宅地
都市計画	市街化区域	用途地域	第一種低層住居専用地域
建ぺい率	60%	容積率	200%
他の法令上の制限			
築年月	昭和49年11月25日	駐車場	カーポート有
現 況	空家	引 渡 日	即
建築確認番号	南側4m市道 間口6.8m		
接道状況(併設開口)	電気、公営水道、公共下水道、都市ガス、		
設 備	三ヶ所給湯、カーポート		
備 考	隣国別居型賃貸住宅の借主様より		
会員番号	80900136	物件番号	76510545-5

アットホーム・フラットシート(不動産情報流通システム専用物件資料)



福岡県知事免許(6)第8847号 (社)福岡県宅地建物取引業協会  
**株式会社 住宅流通管理センター**  
 URL <http://aaa-yamato.com>  
 北九州市小倉北区清水3丁目10-17  
**8093 (581) 5006**  
 FAX093 (581) 8538

客付会社様へ  
 広告掲載可  
 オープンハウス可  
 値下げしました

■手数 料:3%+6万円  
 ■取引態様:売主  
 ■情報公開日:17.11.21

図面コード: 1148018 物件番号 76510545-5

福岡  
 小倉南区  
 葛原本町

# 家 売

モノレール徳力嵐山口駅

4DK+2S

750万円

物件種目	モノレール徳力嵐山口駅		
間取タイプ	4DK+2S		
価格	750万円		
物件所在地	北九州市小倉南区長行東二丁目23-16		
交通	西鉄バス長行停 徒歩2分		
土地面積	127.17m <sup>2</sup> (38.46坪)	ほか 私道面積	46.58m <sup>2</sup> のうち1/11 331.16m <sup>2</sup> のうち1/11
建物	構造・規模 木造2階建 面積 1F:48.34m <sup>2</sup> 2F:32.83m <sup>2</sup> 計:81.17m <sup>2</sup> 間取内訳 間取図参照		
土地権利	所有権	地目	宅地
都市計画	市街化区域	用途地域	第1種住居地域
建ぺい率	60%	容積率	200%
他の法令上の制限			
築年月	昭和48年10月	駐車場	1台
現況	空き	引渡日	即
建築確認番号	東側約4m私道に約9m接す		
接道状況(角地・面口)			
設 備			
備 考	A-036		
会員番号	80900248	物件番号	76510553-8

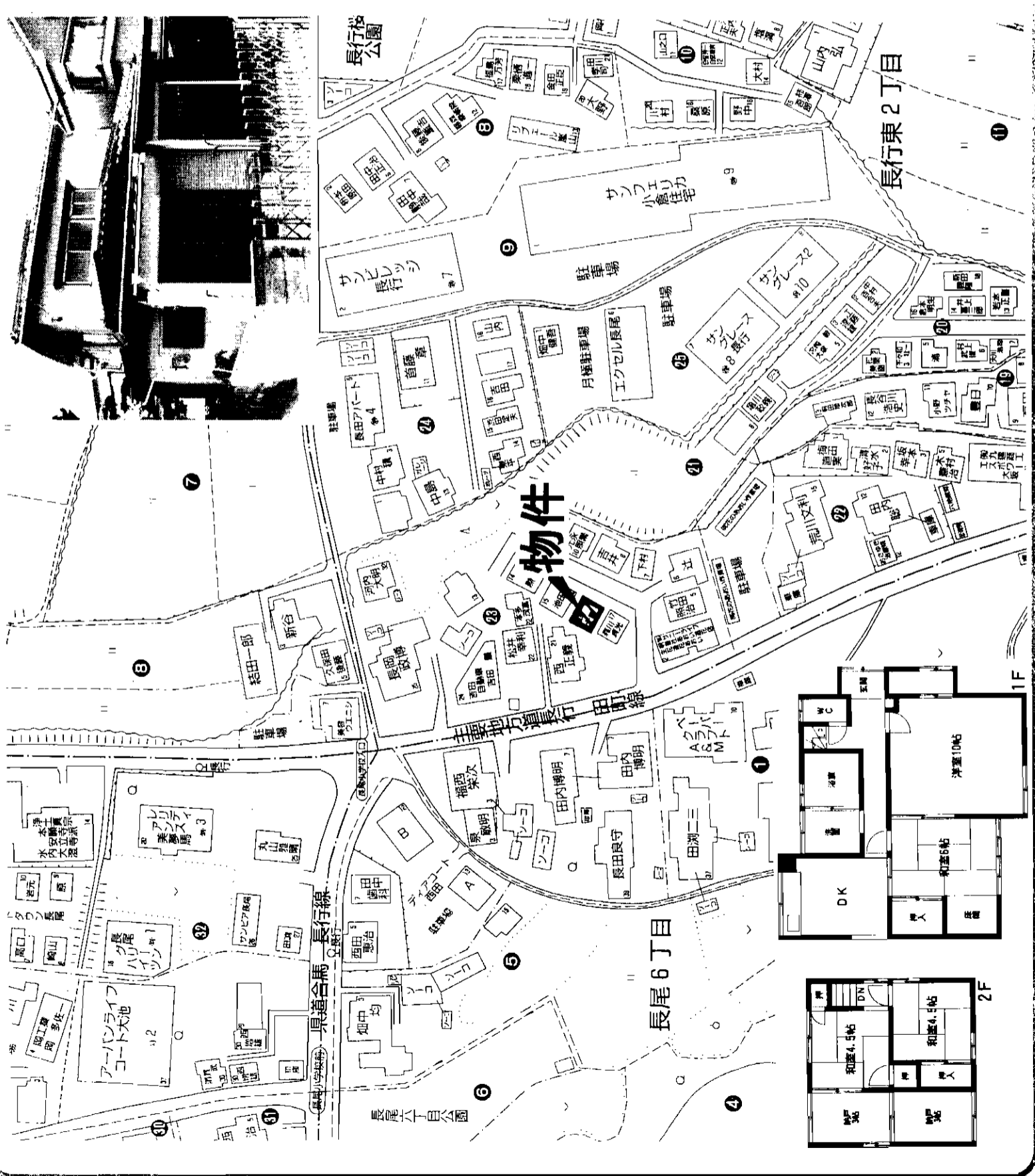

アットホーム・ファクトシート (不動産情報流通システム専用物件資料)



福岡県知事免許(1)第14780号 所属団体 福岡県宅地建物取引業協会 〒802-0801 北九州市小倉南区富士見二丁目2番6号  
**株式会社 不動産中央情報センター 本社**  
 ☎093(931)5008  
 FAX093(921)9655 担当/能丸

客付会社様へ  
 ■手数 料:分かれ  
 ■取引態様:専任媒介  
 ■情報公開日:17.11.21

物件所在地  
 福岡 小倉南区 長行東

図面コード:1192918 物件番号:76510553-8



お勧め物件!

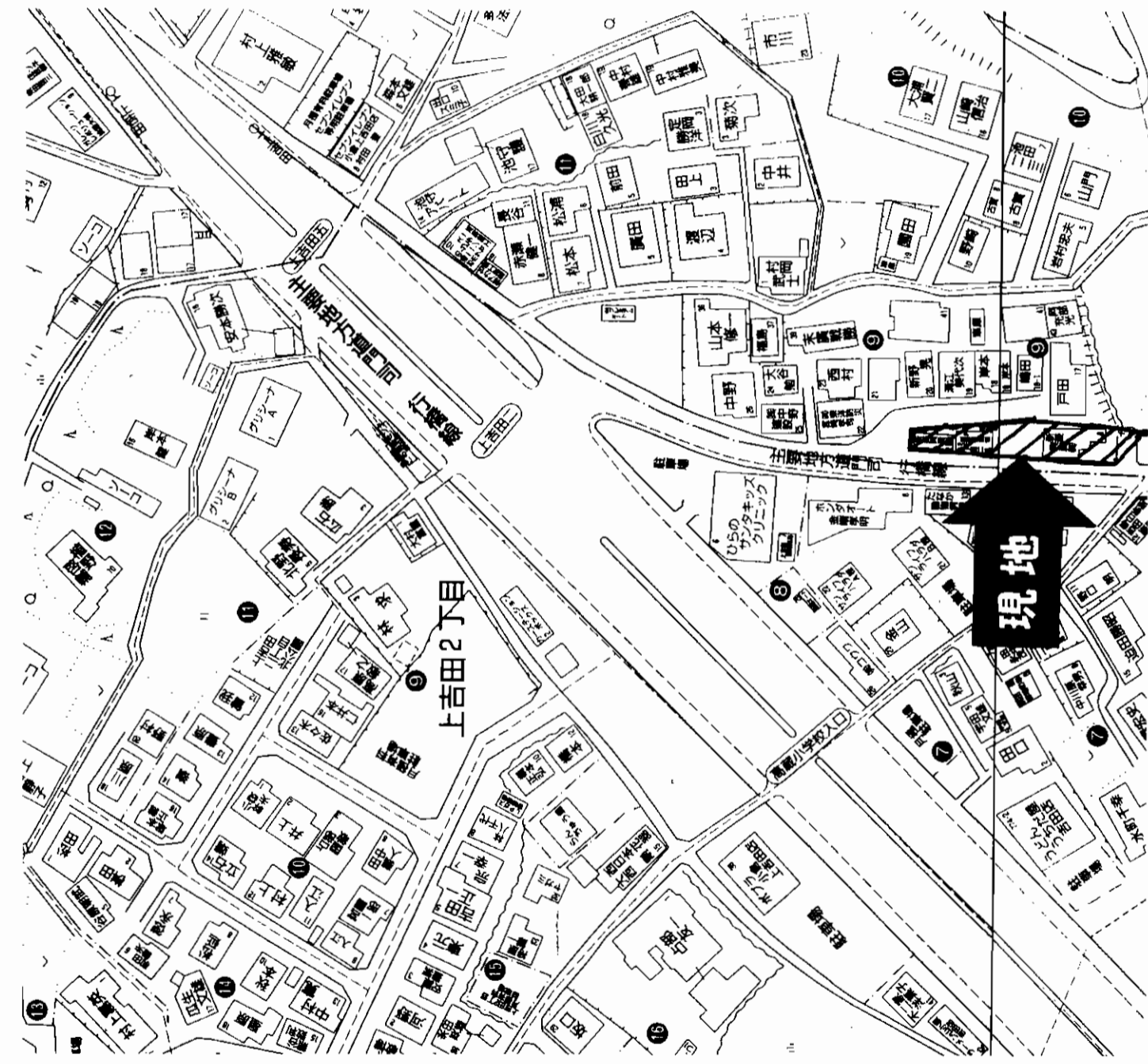

物件種目	家 売		
最寄駅	JR 下曾根駅		
間取りタイプ			
価格	2,100 万円		
物件所在地	小倉南区上吉田6丁目752番1 他2筆		
交通	上吉田バス停 徒歩約 3 分		
土地面積	公簿 389.72 m <sup>2</sup>	ほかに 117.89 坪	私道面積
建物	構造・規模 木造セメント瓦葺き2階建て (2棟)		
	面積 延べ 76.99 m <sup>2</sup>		23.28 坪
土地権利	所有権		
都市計画	市街化区域		
建ぺい率	60.00 %	容積率	200.00 %
他の法令上の制限	昭和60年6月17日		
築年月	空家		
現況	引渡し 有		
建築確認番号	西側 8 m (公道) 間口 約50 m		
接道状況(角地・間口)	電気・上下水道・プロパンガス		
設 備	同土地上に木造高床式平家建の建物あり		
備 考			
会員番号	80901216	物件番号	76510602-4

アットホーム・ファクトシート (不動産情報流通システム専用物件資料)



(社)福岡県宅地建物取引業協会会員  
〒806-0045 北九州市八幡西区竹末1丁目11-16  
TEL 093(645)5257 FAX 093(645)5258

福岡県知事(1)第14825号  
有限会社・善

客付会社様へ  
無断転載禁止

■手数料: 分かれ  
■取引態様: 媒介  
■情報公開日: 17.11.24

物件番号 76510602-4

福岡  
小倉南区  
上吉田

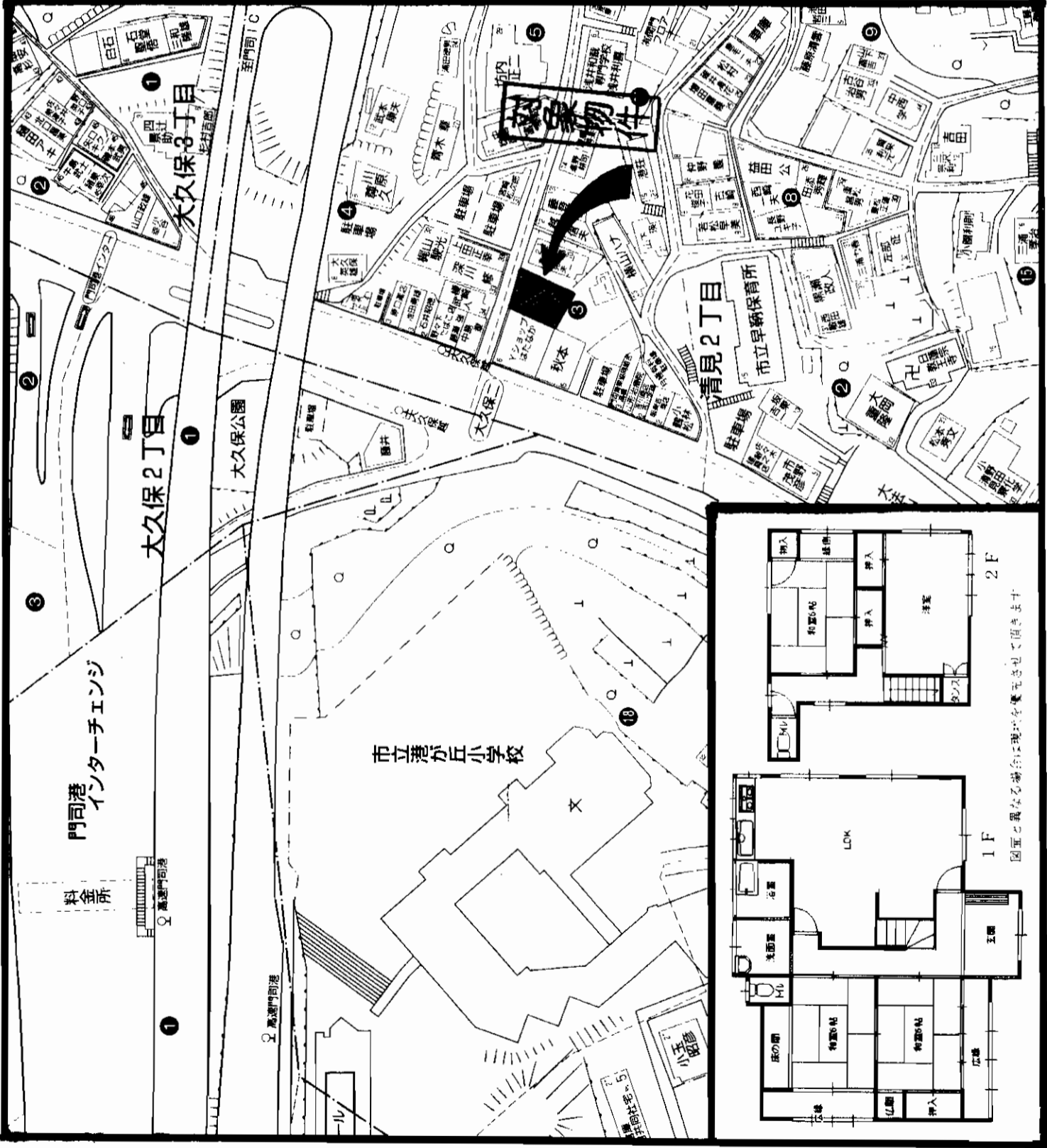

物件種目 最寄駅 間取タテ 価 格

**売家**

**JR門司港駅**

**4LDK**

**1,690 万円**

所在地 北九州市門司区清見二丁目3番10号

交通 西鉄バス 大久保越停 徒歩約 1 分

土地 面積 公簿 172.50 m<sup>2</sup> ほか 52.18 坪 私道面積 0 m<sup>2</sup>

建物 構造・規模 木造瓦葺き2階建 面積 123.39 m<sup>2</sup> 37.32 坪

間取内訳 LDK18帖 和6×3、洋7.5帖

土地権利 所有権 地目 宅地

都市計画 市街化区域 用途地域 第一種住居地域

建築率 60% 容積率 200%

他の法令上の条件

築年月 昭和50年5月 駐車場 有2台

現況 空家 引渡日 即

接道状況 北側 5m (公道) 間口 約12m

(角地・間口) 側 間口 m

設備 上下水道、プロパン

備考 平成17年6月内外装大規模リフォーム済!  
 システムキッチン・浴室・給湯器等交換!  
 リビングは広い18帖!

図面コード:1148019 会員番号80901130 物件番号76510571-5



福岡県知事免許(2)第14279号 福岡県宅地建物取引業協会会員

**株式会社 アンサー倶楽部**

〒802-0061 北九州市小倉北区三郎丸三丁目12-12

客付会社様へ

広告転載可

- 手数料:分かれ
- 取引態様:媒介
- 情報公開日:17.11.22

担当:石原

TEL093(951)6139  
 FAX093(951)6149

アットホーム・フアクトシート (不動産情報流通システム専用物件資料)



福岡 門司区 清見



# 中古住宅

JR門司駅

5DK

1,380万円

北九州市門司区上馬寄三丁目4-1

西鉄バス緑ヶ丘中学校下停 徒歩2分

132.31m<sup>2</sup> (40.02坪)

ほかに  
私道面積

構造・規模 木造2階建

面積 1F:56.72m<sup>2</sup> 2F:24.84m<sup>2</sup> 計81.56m<sup>2</sup> (24.67坪)

間取内訳 1F:DK、6.5、6 2F:6.4、5

土地権利 所有権

地目 宅地

都市計画 市街化区域

用途地域 第1種住居地域

建ぺい率 60%

容積率 200%

他の法令上の制限

築年月 昭和47年5月

駐車場 有

現況 空き

引渡日 即

建築確認番号

接道状況 (角地・開口)

電気・ガス・上下水道

備考 A-025

会員番号 80900248

物件番号 76510554-5

図面コード: 1148018 物件番号 76510554-5

客付会社様へ

■手数料:分かれ

■取引態様:媒介

■情報公開日:17.11.21

福岡

門司区

上馬寄

平坦地・角地

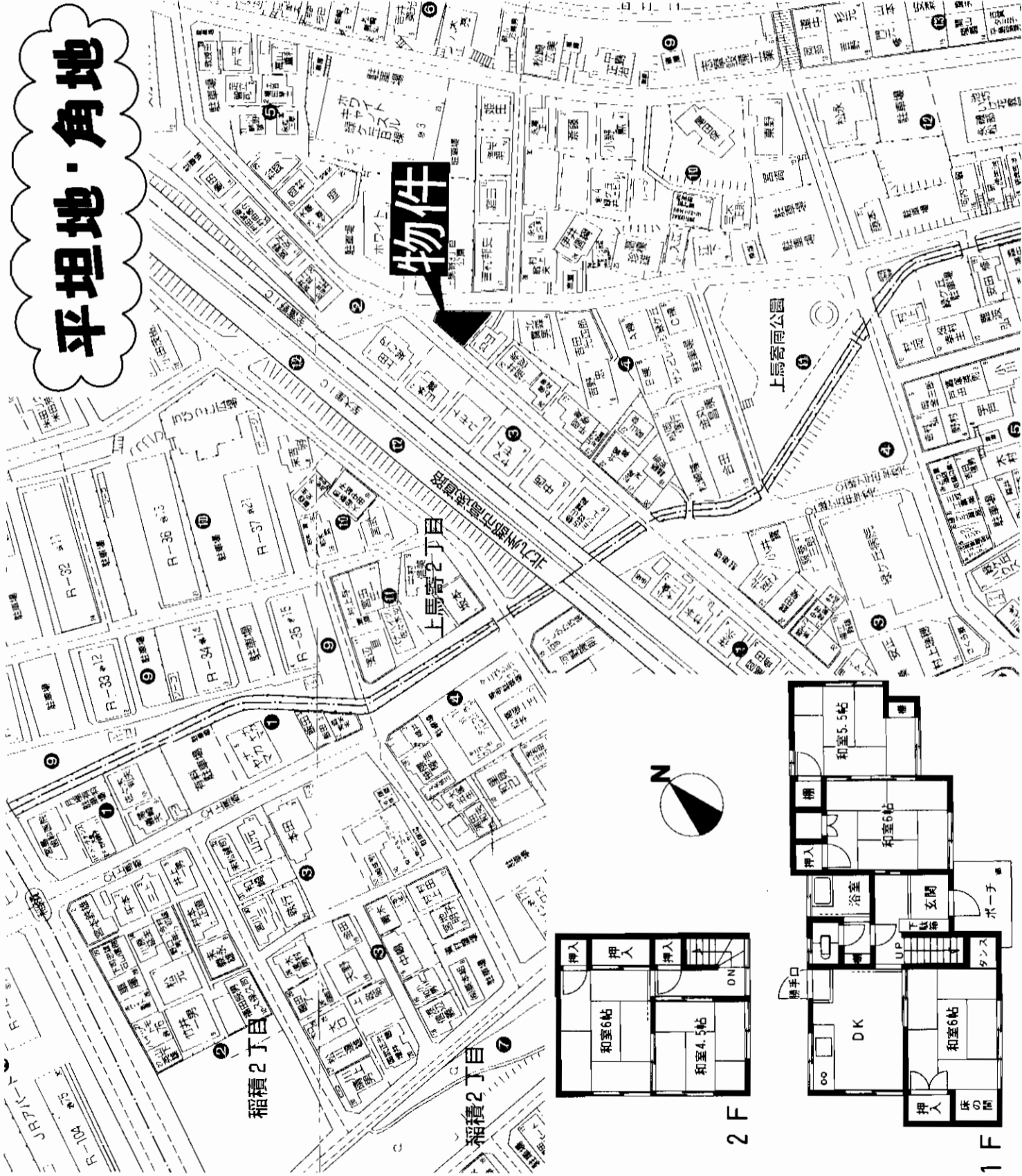

アットホーム・ファクトシート (不動産情報流通システム専用物件資料)



福岡県知事免許(1)第14780号 所属団体 福岡県宅地建物取引業協会 〒802-0801 北九州市小倉南区富士見二丁目2番6号

☎093(931)5008

FAX093(921)9655 担当:渡辺

株式会社 不動産中央情報センター 本社



# 皇后崎スカイマンション802号

# 売マンション

皇后崎スカイマンション802号

J R陣原駅

4DK

630万円(消費税込)

北九州市八幡西区皇后崎町1-10

J R陣原駅 徒歩約12分

熊西2丁目バス停 徒歩約5分

構造・規模 鉄筋コンクリート造11階建8階部分

専有面積 60.93㎡(18.43坪)

バルコニー 9.60㎡

間取内訳 左図参照

土地権利	所有権	用途地域	商業地域
築年月	平成元年8月	総戸数	100戸
管理形態	全部委託管理	施工会社	なし
管理費	6,600円/月	修繕立金	なし
現況	空家	引渡日	即
駐車場	有り(空きなし)		
本体設備	エレベーター		
各戸設備			
備考			
会員番号	80004259	物件番号	77511052-7

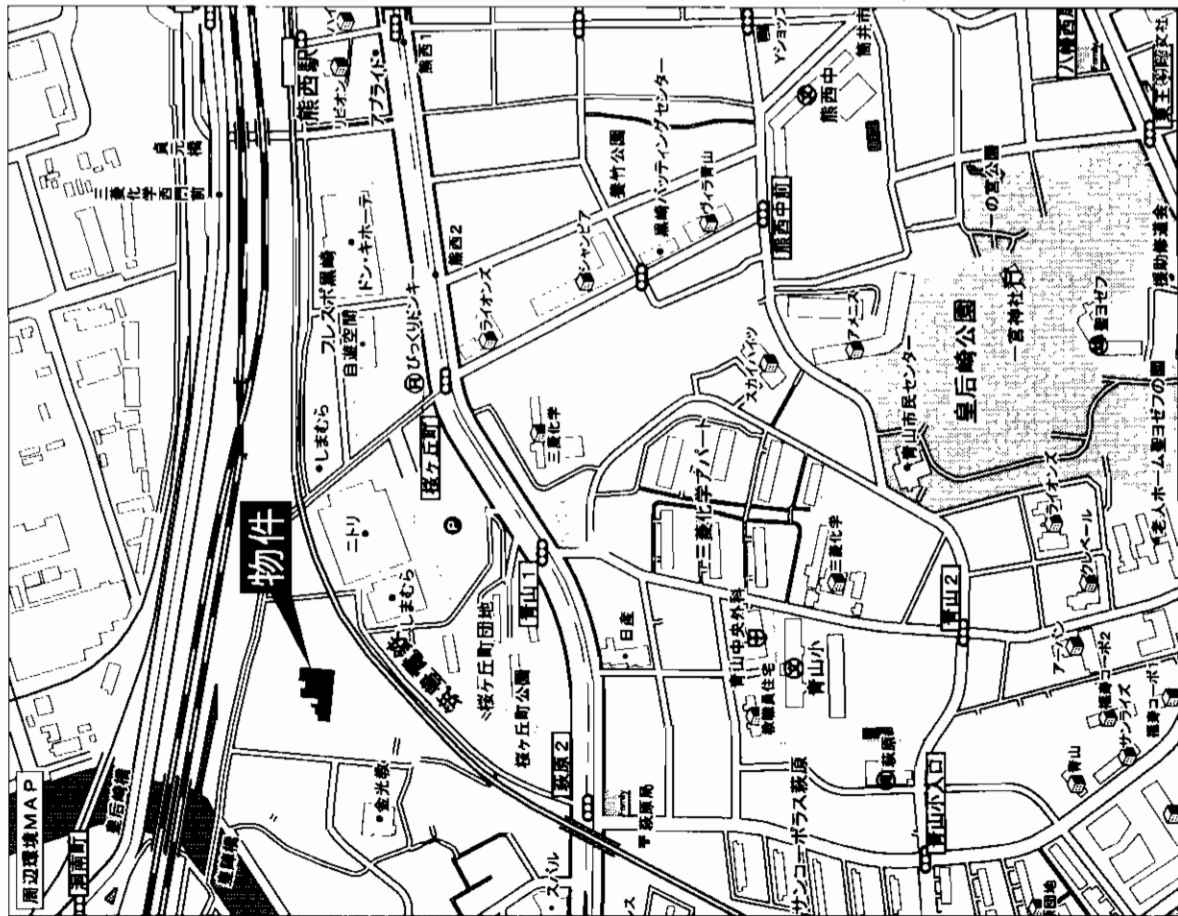
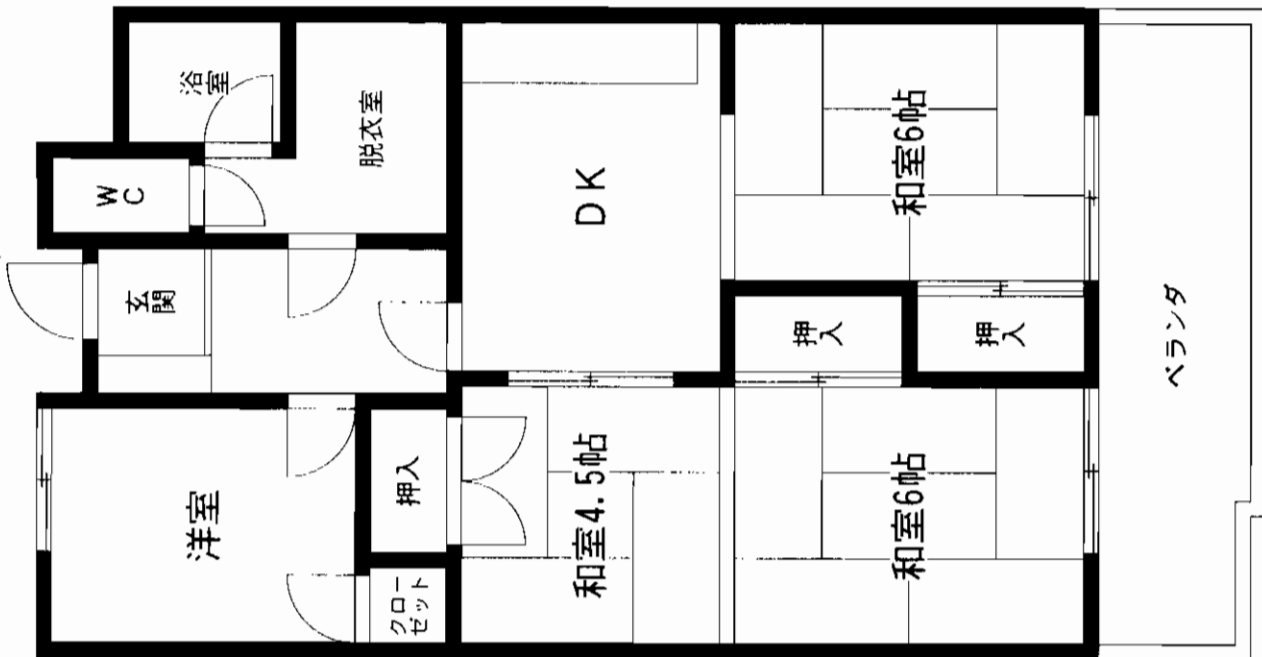

アットホーム・ファクトシート (不動産情報流通システム専用物件資料)



福岡県知事免許(1)第14360号 福岡県宅地建物取引業協会会員  
株式会社 エム・ジエー企画

〒814-0171 福岡市早良区野芥6-51-45  
☎092(861)4847(代)  
FAX092(861)4854

客付会社様へ

- 手数料:3%
- 取引態様:売主
- 情報公開日:17.11.21

図面コード:1177718

物件番号77511052-7

福岡  
八幡西区  
皇后崎町

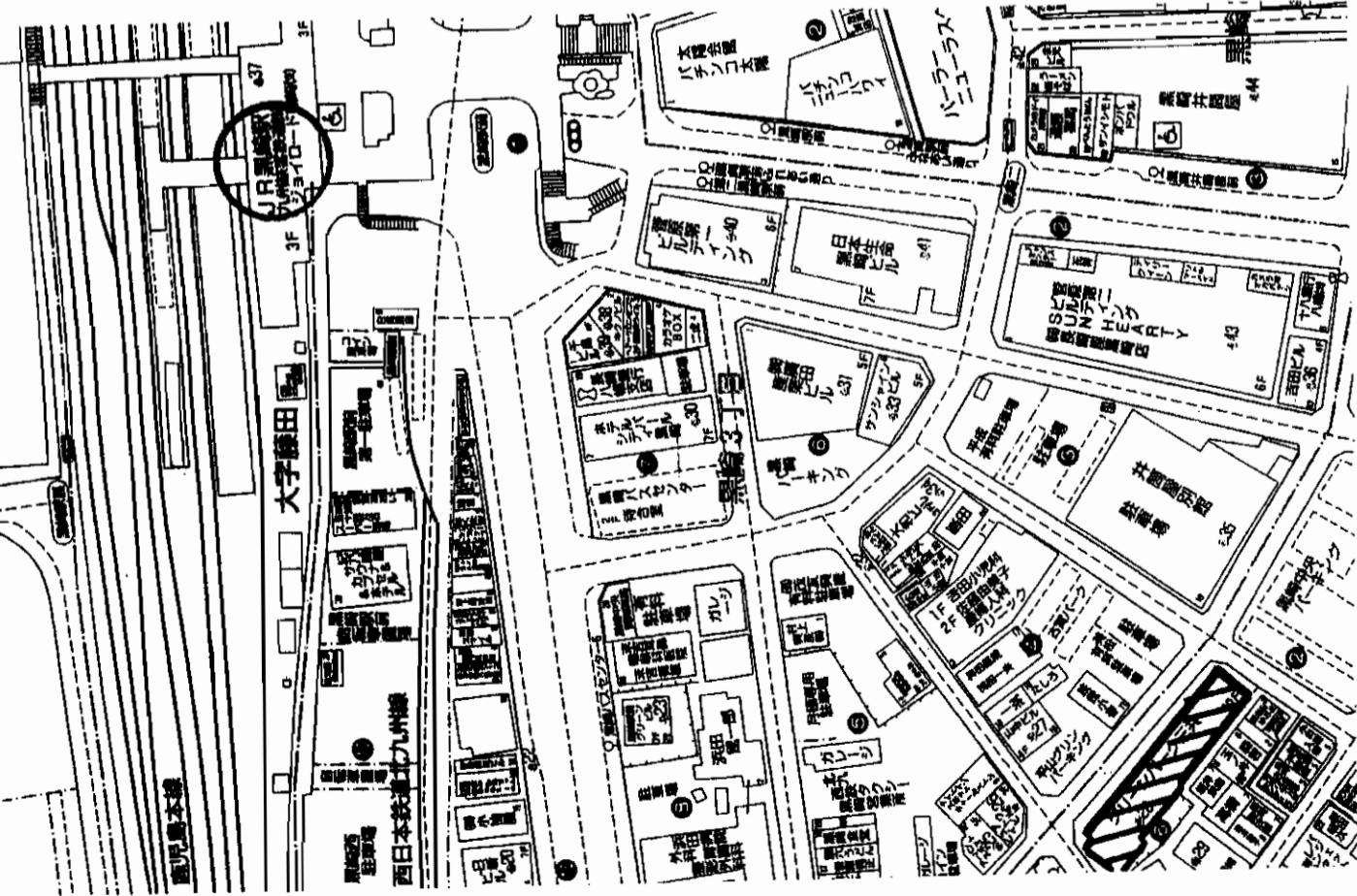

- JR 黒崎駅 徒歩5分!
- 一部リフォーム済み!
- 収益物件に・・・!!

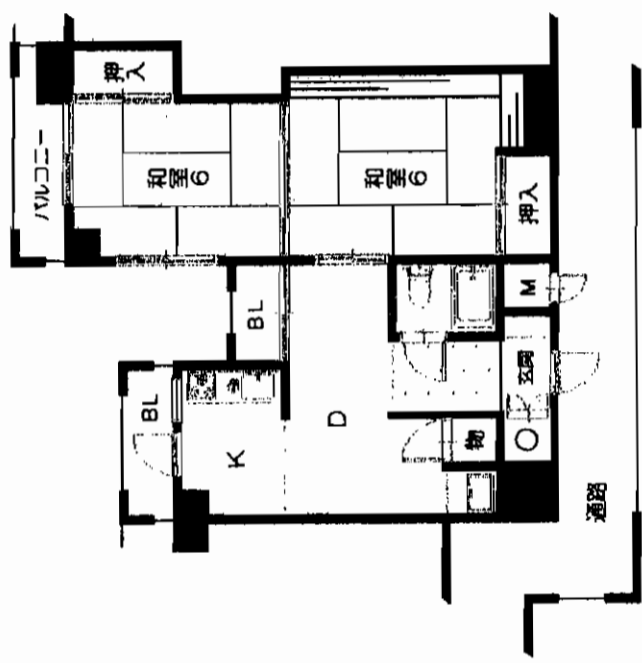

・間取り図と現況が異なる場合は、  
現況を優先します。

物件種目	売マンション	
マンション名	グリーンパーク三共	
最寄駅	JR 黒崎駅	
間取タイプ	2DK	
価格	590万円	
物件所在地	北九州市 八幡西区 黒崎四丁目6番1号	
交通	JR 黒崎駅 徒歩5分	
建物	構造・規模	SRC造 陸屋根 11階建 9階部分
	専有面積 (使用部分面積)	46.82㎡ <small>バルコニー 面積</small>
	間取内訳	・間取り図参照
土地権利	所有権	用途地域 商業地域
築年月	昭和54年12月	総戸数 121戸
管理形態	自主管理	施工会社 (株)九州三共
管理費	8,900円/月	修繕立金 円/月
現況	空家	引渡日 即
駐車場	近隣	
本体設備	上下水道・都市ガス・電気	
各戸設備		
備考		
会員番号	80901038	物件番号 76510590-5

図面コード:1148021 物件番号 76510590-5

客付会社様へ

- 手数料:分かれ
- 取引態様:媒介
- 情報公開日:17.11.24

福岡  
八幡西区  
黒崎



TEL093-201-5670  
FAX093-201-5671  
〒807-0041 遠賀郡水巻町宮尾台6番5号

アットホーム・フアクトシート (不動産情報流通システム専用物件資料)

福岡県知事 (2)13908号 (社)福岡県宅地建物取引業協会

住地サポート  
BEEハウス



# 山内ヴァイラージュ小倉206号

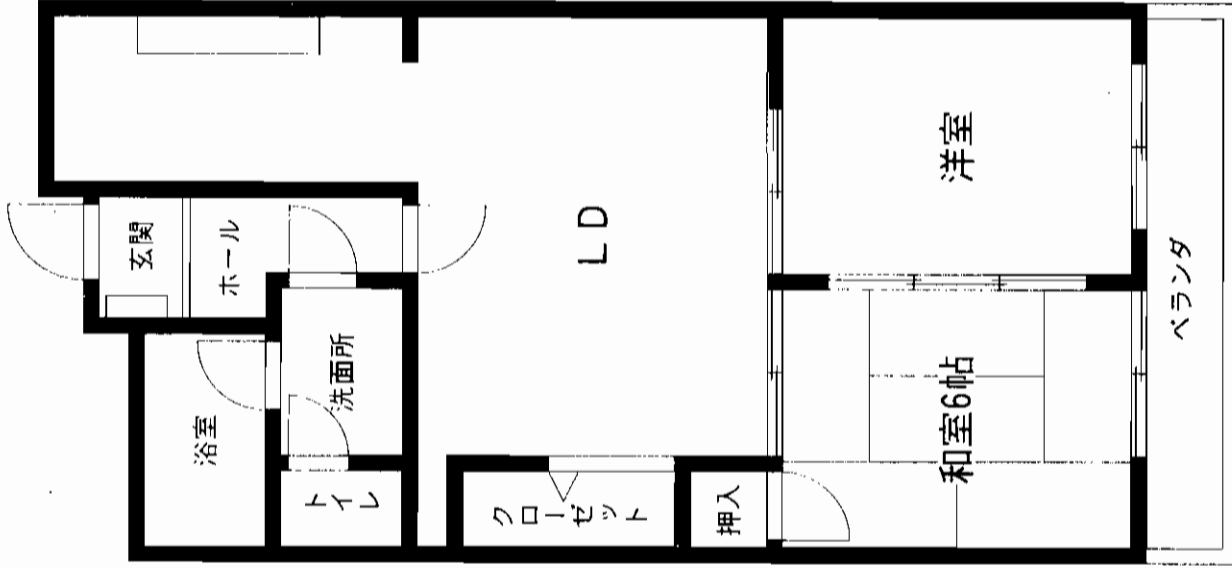
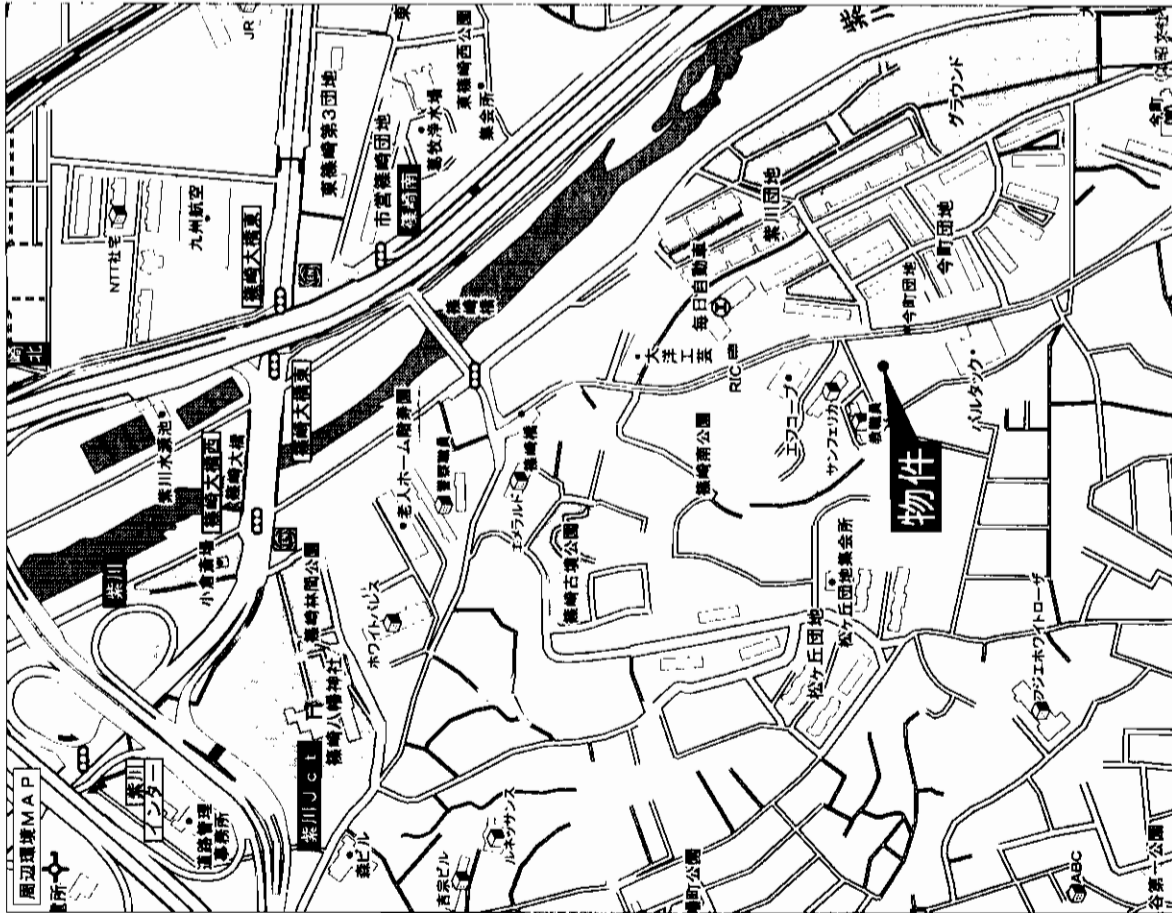

# 売マンション

山内ヴァイラージュ小倉206号

城野駅

2DK

790万円(消費税込)

北九州市小倉北区篠崎2丁目46番6号

モノレール線『城野』駅 徒歩約13分

『今町団地』バス停 徒歩約1分

構造・規模 鉄骨鉄筋コンクリート造9階建2階部分

専有面積 56.07㎡(16.96坪)

間取内訳 左図参照

土地権利	所有権	用途地域	第4種中高層住居専用地域
築年月	平成7年2月	総戸数	81戸
管理形態	自主管理	施工会社	
管理費	2,100円/月	修繕立金	3,000円/月
現況	空家	引渡日	即
駐車場	有り(空きなし)		
本体設備	エレベータ		
各戸設備	上下水道・都市ガス・オートロック		
備考			
会員番号	80004259	物件番号	77511053-7

アットホーム・ファクトシート (不動産情報流通システム専用物件資料)



福岡県知事免許(1)第14360号 福岡県宅地建物取引業協会会員  
株式会社 エム・ジュー企画

〒814-0171 福岡市早良区野芥6-51-45  
☎092(861)4847(代)  
FAX092(861)4854

客付会社様へ

■手数料:3%

■取引態様:売主

■情報公開日:17.11.21

図面コード:1133118 物件番号77511053-7

福岡

小倉北区

篠崎

# 第23プリンスマンション

西鉄バス「霧ヶ丘三丁目」駅徒歩1分



スーパーハローデイ駅徒歩1分!

- ☆バルコニー南向き!
- ☆南西の角部屋(日当り良好)
- ☆霧ヶ丘小・中学校区!

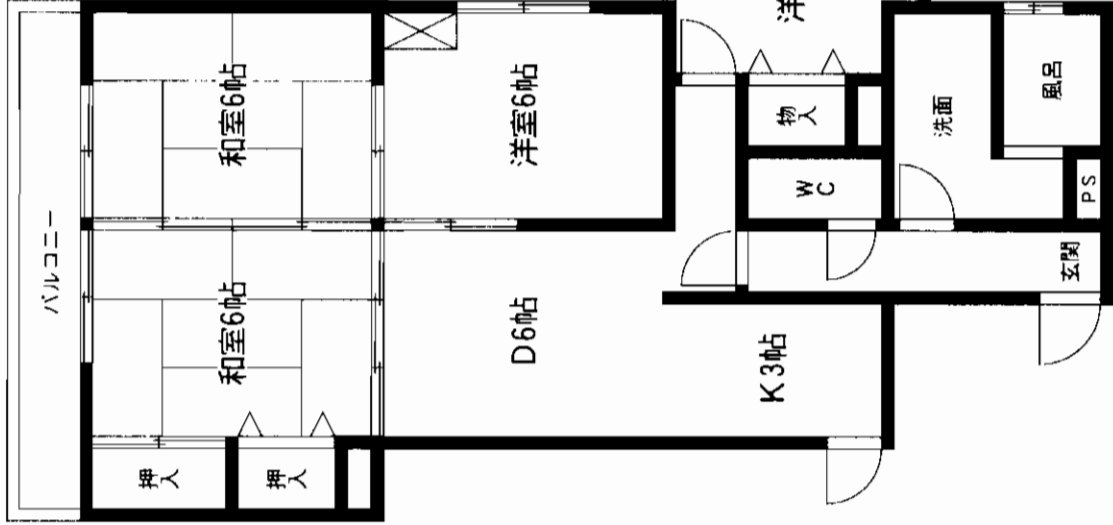

物件種目	売マンション		
マンション名	第23プリンスマンション		
最寄駅	JR安部山公園駅		
構成タイプ	4LDK		
価格	698万円		
物件所在地	北九州市小倉北区霧ヶ丘1丁目 11-14-203号		
交通	西鉄バス霧ヶ丘三丁目停 徒歩1分		
建物	構造・規模	鉄筋コンクリート造7階建2階部分	
	専有面積 (使用部分面積)	74.28㎡ バルコニー 面積	
間取内訳	和室6×2・洋室6・洋室5・LDK9		
土地権利	敷地権	用途地域	
築年月	昭和56年8月	総戸数	62戸
管理形態	自主管理	施工会社	
管理費	12,000円/月	修繕 積立金	管理費に含む
現況	空	引渡日	即
駐車場	近隣7,000円 相談		
本体設備	エレベーター・バルコニー・都市ガス		
各戸設備			
備考			
会員番号	80900243	物件番号	76510609-2

アットホーム・ファクトシート (不動産情報流通システム専用物件資料)



福岡県知事免許(5)第10963号 (社)福岡県宅地建物取引業協会会員 千800-0257 北九州市小倉南区湯川2丁目9-20

有限会社藤原不動産

代表取締役  
藤原 一行

☎093(921)2129  
FAX093(941)1970

客付会社様へ

- 手数料:分かれ
- 取引態様:専任媒介
- 情報公開日:17.11.24

図面コード:1039317

物件番号76510609-2

福岡  
小倉北区  
霧ヶ丘

# サンパーク嵐山

小倉南区徳力

モノレール  
徳力嵐山駅徒歩1分



★H17年8月リフォーム済!  
★眺望良好!

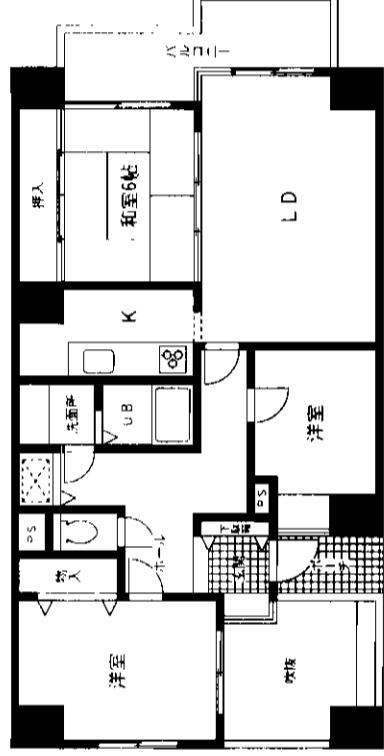
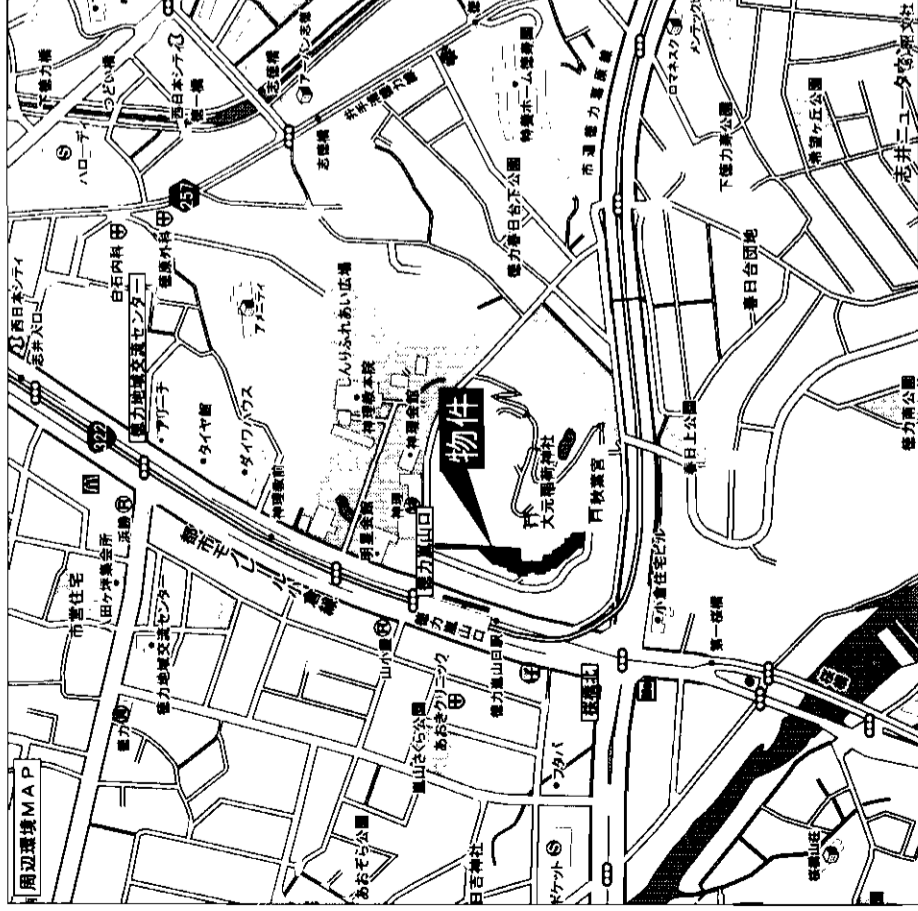

物件種目	マンション
サン	パーク嵐山 709
モノレール	徳力嵐山駅
間取タイプ	3LDK
価格	1,100万円

物件所在地	北九州市小倉南区徳力5丁目12番1-709	
交通	モノレール徳力嵐山駅 徒歩約1分 西鉄バス徳力嵐山駅 徒歩約1分	
建物	構造	鉄骨鉄筋コンクリート造12階建7階部分
	専有面積 (使用部分面積)	73.76㎡(22.31坪) バルコニー面積 8.37㎡
間取内訳	6.5洋、4洋、6和、LDK14	
土地権利	所有権	用途地域 第1種住居地域
築年月	平成4年8月	総戸数 115戸
管理形態	日本ハウジング	施工会社 福屋建設
管理費	6,380円/月	修繕積立金 3,040円/月
現況	空家	引渡日 即
駐車場	有り、6,000円	
本体設備	エレベーター	
各戸設備	給湯、シャワー、バルコニー	
備考	学区区、広徳小学校、広徳中学校 年間町内会費4月に3,000円	
会員番号	80900136	物件番号 76510547-1

アットホーム・ファクトシート (不動産情報流通システム専用物件資料)



福岡県知事免許(6)第8847号 (社)福岡県宅地建物取引業協会  
株式会社 住宅流通管理センター  
【URL】 <http://aaa-yamato.com>

北九州市小倉北区清水3丁目10-17  
☎093(581)5006  
FAX093(581)8538

客付会社様へ

■手数料:分かれ 福岡  
■取引態様:専属専任媒介 小倉南区  
■情報公開日:17.11.21 徳力

図面コード:1139318 物件番号76510547-1

# エクセル門司港東II

門司区東門司

西鉄バス  
**関門トンネル車道口徒歩2分**

☆南向きバルコニー  
 ☆美室  
 ☆スーパー丸和徒歩1分

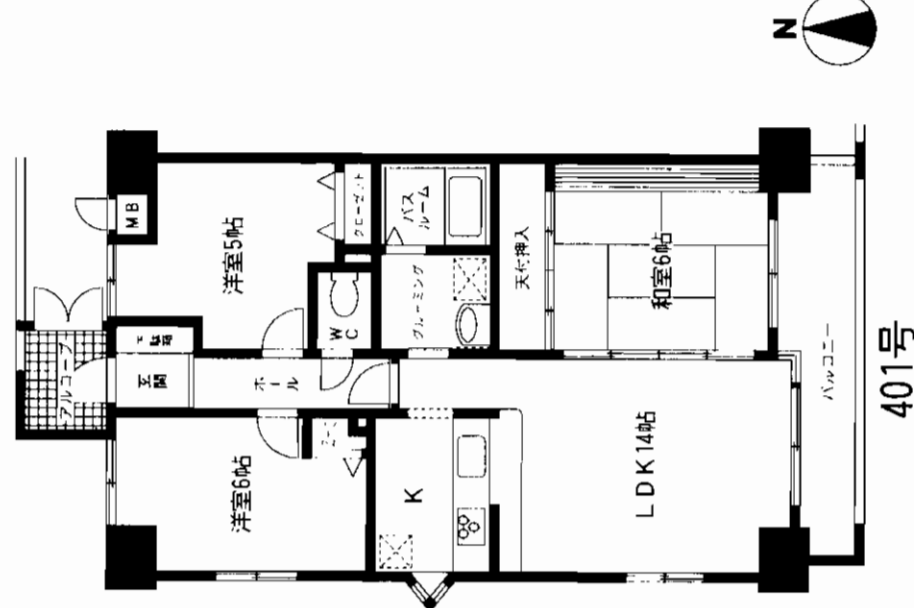
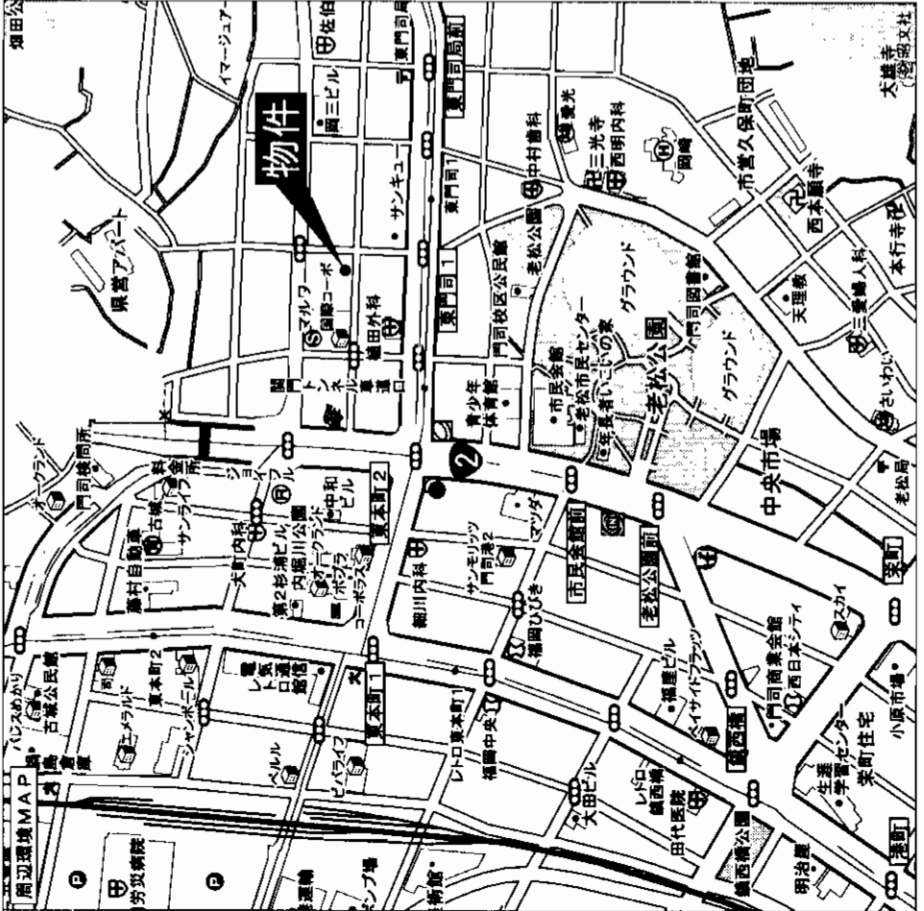
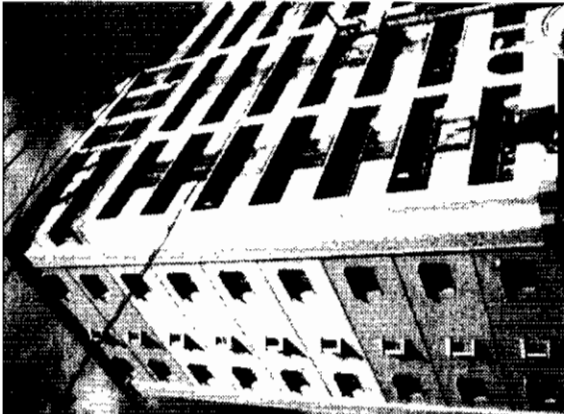

物件種目	マンション
最寄駅	JR門司港駅
間取タイプ	3LDK
価格	1,150万円

物件所在地	北九州市門司区東門司1丁目9番17-401号	
交通	西鉄バス関門トンネル車道口バス停 徒歩2分	
建物	構造・規模	RC造10階建4階部分
	専有面積 (使用部分面積)	71.44㎡ バルコニー 7.31㎡
間取内訳	LDK14・和6・洋6・洋5	
土地権利	所有権	用途地域 商業地域
築年月	平成8年10月	総戸数 27戸
管理形態	管理組合	施工会社 松尾建設株
管理費	6,430円/月	修積金 3,650円/月
現況	空	引渡日 即
駐車場	無・近隣12,000~14,000円	
本体設備	E.V・オートロック	
各戸設備	給湯・シャワー・バルコニー	
備考	・新築買い替えの為売却 ・旧7年度公課金103,700円 ・門司中央小・門司中学校区	
会員番号	80900195	物件番号 76510198-1

アットホーム・ファクトシート (不動産情報流通システム専用物件資料)

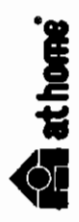

図面コード: 1139316 物件番号 76510498-1

国土交通大臣免許(2)第5810号 (社)福岡県宅地建物取引業協会会員

株式会社 **なかやま** 不動産事業部

北九州市小倉北区上到津2-3-9 定休日:水曜日 担当:オオグシ

☎093(581)5565

FAX093(581)7502

客付会社様へ  
 チラシ  
 オープンハウスOK

- 手数料:分かれ
- 取引態様:専任媒介
- 情報公開日:17.11.22

福岡  
 門司区  
 東門司

# サンライフ高田Ⅲ

# JR鹿見島本線 「門司」駅徒歩5分



**交通・買物便利!**

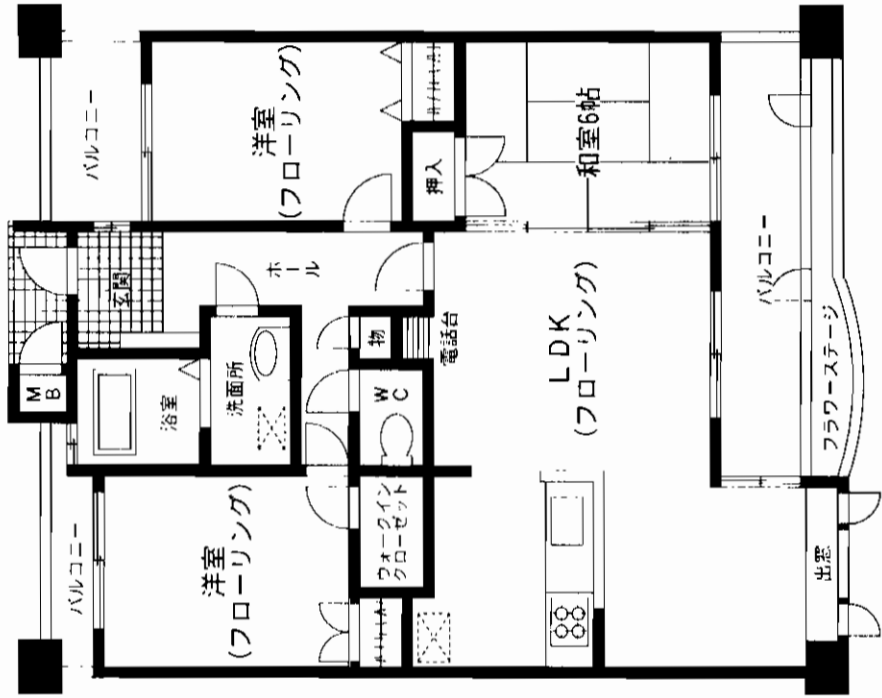
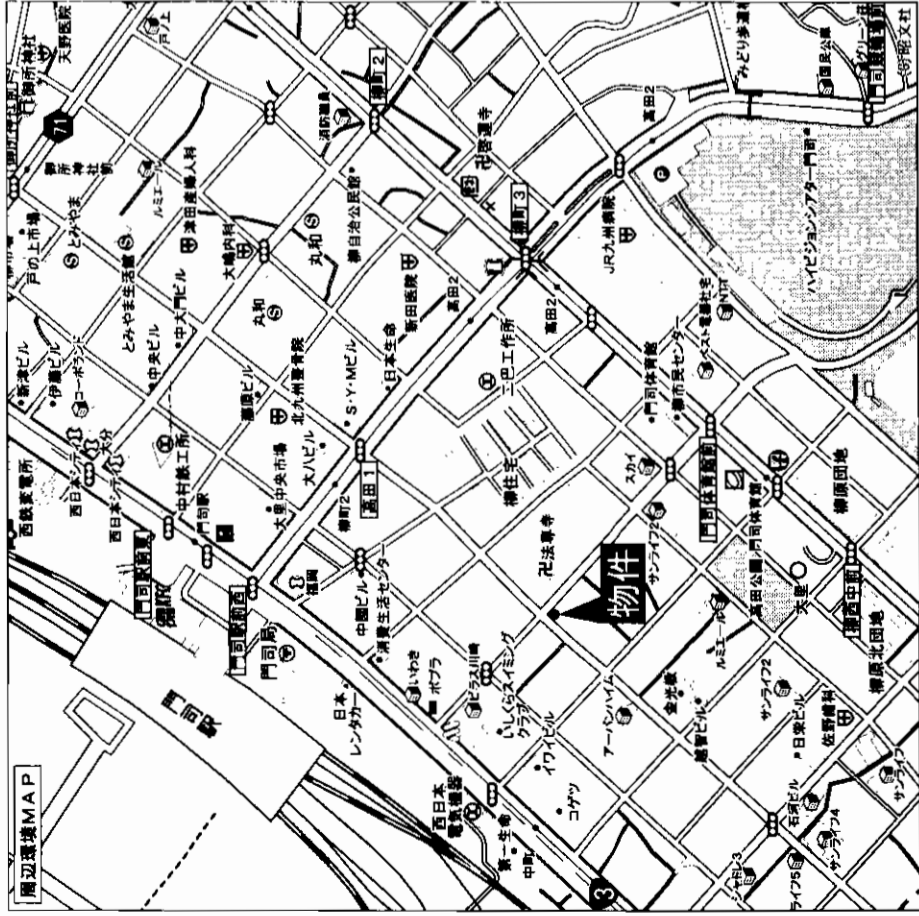

物件種目	マンション	
最寄駅	JR門司駅	
間取タイプ	3LDK	
価格	1,840万円	
物件所在地	北九州市門司区高田町1丁目13-1	
交通	JR門司駅 徒歩5分	
建物	構造・規模	鉄骨・鉄筋コンクリート造12階建3階部分
	専有面積 (使用部分面積)	72.27㎡ バルコニー面積
	間取内訳	和6×1、洋6、5.8帖、LDK15帖
土地権利	所有権	
築年月	平成14年2月	総戸数 39戸
管理形態	自主	施工会社
管理費	5,260円/月	積立金 2,260円/月
現況	居住中	引渡日 相談
駐車場	有(9,500円)	
本体設備	オートロック・エレベーター	
各戸設備	食器乾燥機 風呂場に窓 タイニングクに出窓	
備考	通路より一歩入った玄関 吹き抜けで洋室は直接通路に面しない	
会員番号	80900699	物件番号 76510556-1

アットホーム・ファクトシート (不動産情報流通システム専用物件資料)



福岡県知事免許(3)第12687号 (社)福岡県宅地建物取引業協会会員 〒802-0064 北九州市小倉北区片野5丁目3番15号

I & You **アイユーホーム**

8093 (923) 8828

FAX093 (923) 8829

客付会社様へ

■手数 料:分かれ

■取引態様:媒介

■情報公開日:17.11.21

福岡

門司区

高田町

図面コード: 1139318 物件番号 76510556-1



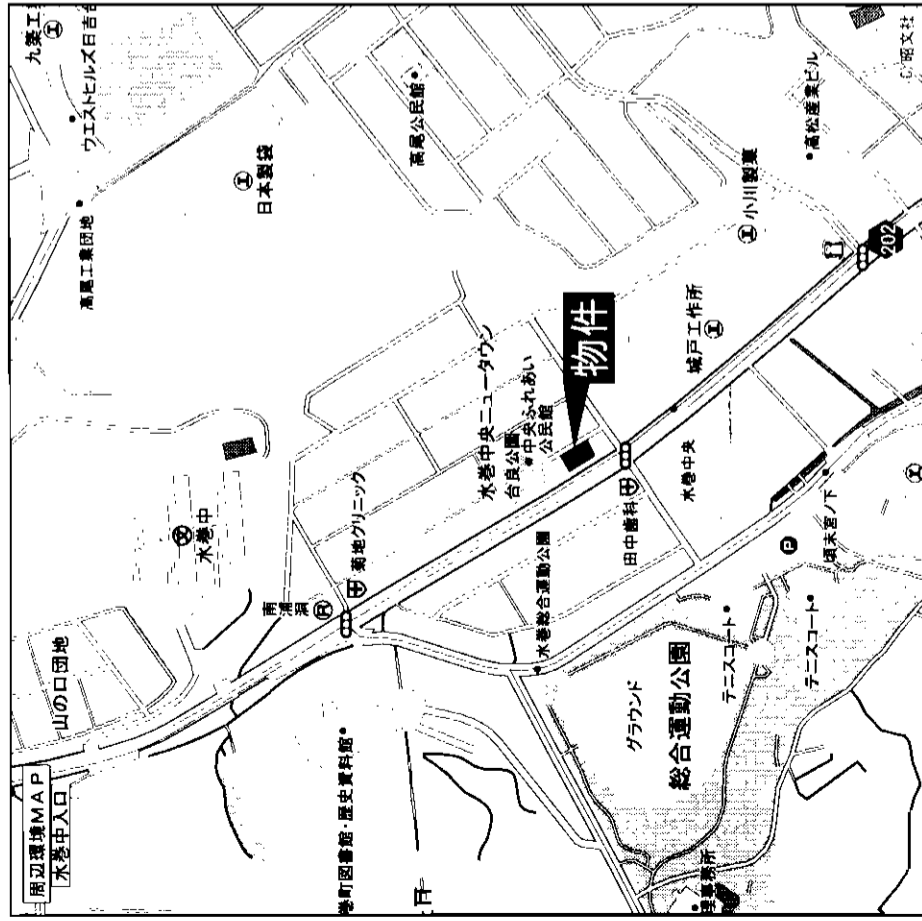

# 遠賀郡水巻町

北九州市営バス水巻中央停徒歩2分

●両面道路●

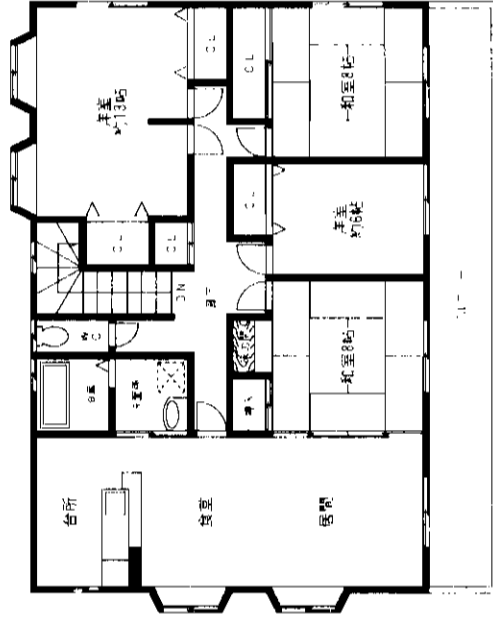

## 事務所付住宅

★住居部分・4LDK!

★P5台可能!

2階平面図

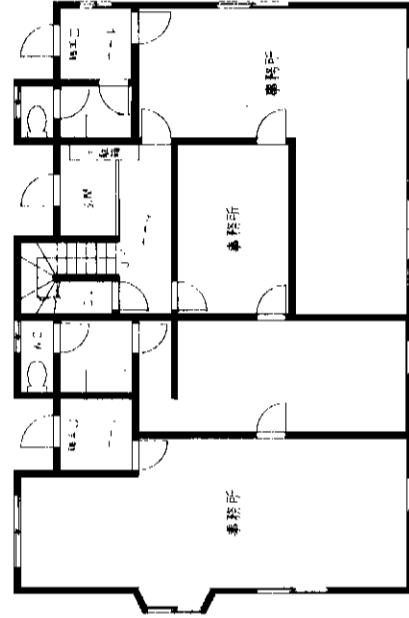

1階平面図

※現況優先とさせていただきます

# 事務所付住宅

JR水巻駅

3,650万円

物件種目	事務所付住宅	
最寄駅	JR水巻駅	
価格	3,650万円	
物件所在地	遠賀郡水巻町中央7番4号	
交通	北九州市営バス 水巻中央停 徒歩2分	
土地面積	公簿271.33㎡ (約82.07坪)	ほかに私道面積
建物	構造・規模	木造スレート葺2階建
	面積	243.45㎡
	建物名	
土地権利	所有権	施工会社
総戸数		築年月
都市計画	未線引	平成9年8月
建ぺい率	60%	用途地域
容積率	200%	第1種住居地域
代の法上の制限		
現況	所有者居住中	引渡日
駐車場	有	相談
接道状況	可止側約21.5m・通側約19.1m・後方・北側約7.5m 公道に約15.2m 徒歩2分	
設備	集中フロハサン・上下水道・	
備考	居住部分間取り4LDK	
会員番号	80900052	物件番号
		76510579-1

アットホーム・ファクトシート (不動産情報流通システム専用物件資料)

国土交通大臣免許(8)第2880号 福岡県宅地建物取引業協会 九州不動産公正取引協議会加盟



積和不動産九州(株)

北九州営業所

〒802-0001 北九州市小倉北区浅野2丁目14番1号 KMビル3階

☎093(521)6131

FAX093(521)6134 担当:阿部



〒802-0001 北九州市小倉北区浅野2丁目14番1号 KMビル3階

客付会社様へ

■手数料:分かれ

■取引態様:媒介

■情報公開日:17.11.22

図面コード:1139319 物件番号76510579-1

福岡

遠賀郡

水巻町

# 売工場+事務所 遠賀町鬼津

# 売工場+事務所

JR遠賀川駅

3,893万円

物流倉庫・鉄工場に最適 北九州市にも福岡市にも  
アクセス良好!!

- ◎別棟事務所付!!
- ◎国道3号線至近で交通便利!!
- ◎ゆめタウン至近!!
- ◎Pスペース20台可!!

広々土地約591坪

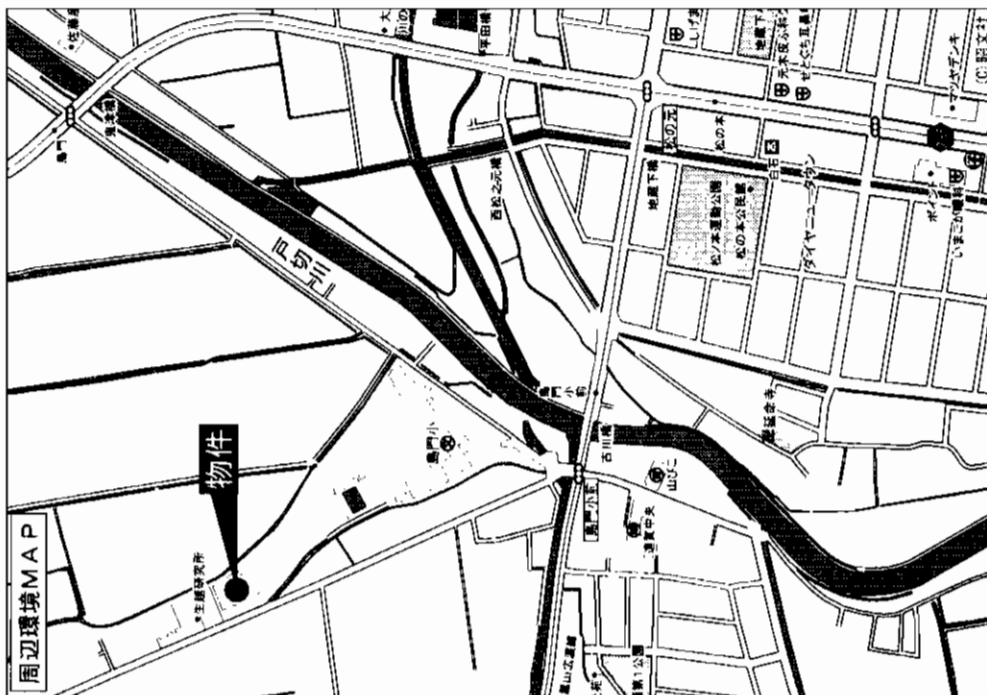
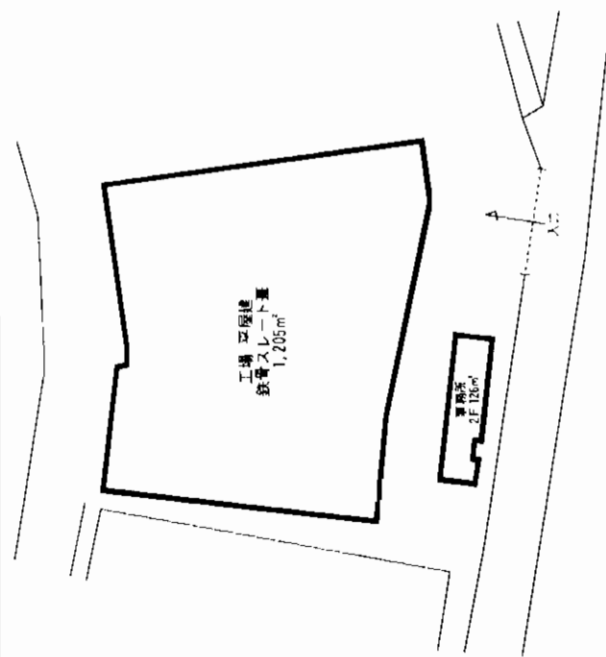

物件種目	売工場+事務所	
番地	遠賀郡遠賀町大字鬼津1016-1	
他筆	他 7筆	
交通	JR鹿見島本線遠賀川駅 徒歩20分	
土地面積	1,955.82㎡	ほかに私道面積
構造・規模	鉄骨スレート葺平屋建	
面積	工場:1,205㎡ 事務所126㎡	
建物名		
土地権利	所有権	
総戸数	築年月	施工会社
都市計画	昭和54年2月	
建ぺい率	用途地域	無指定
他の法令上の制限	容積率	200%
現況	空	引渡日 即
駐車場	20台可	
接道状況(角地・開口)	西側8m公道に47m接す	
設備		
備考	○別棟事務所付 プレハブ2階建 H7年12月築 ○工場は一部補修渡し	
会員番号	80901245	物件番号 76510593-1

アットホーム・フアクトシート (不動産情報流通システム専用物件資料)



図面コード: 1139321 物件番号 76510593-1

福岡県知事免許 (4) 第12335号 (社)福岡県宅地建物取引業協会会員 遠賀郡水巻町吉田西3-5-12  
**鶴丸ブレーン株式会社**  
 ☎093(201)4044  
 直電090-9401-9441

客付会社様へ

- 手数料:分かれ
- 取引態様:媒介
- 情報公開日:17.11.24

福岡 遠賀郡 遠賀町

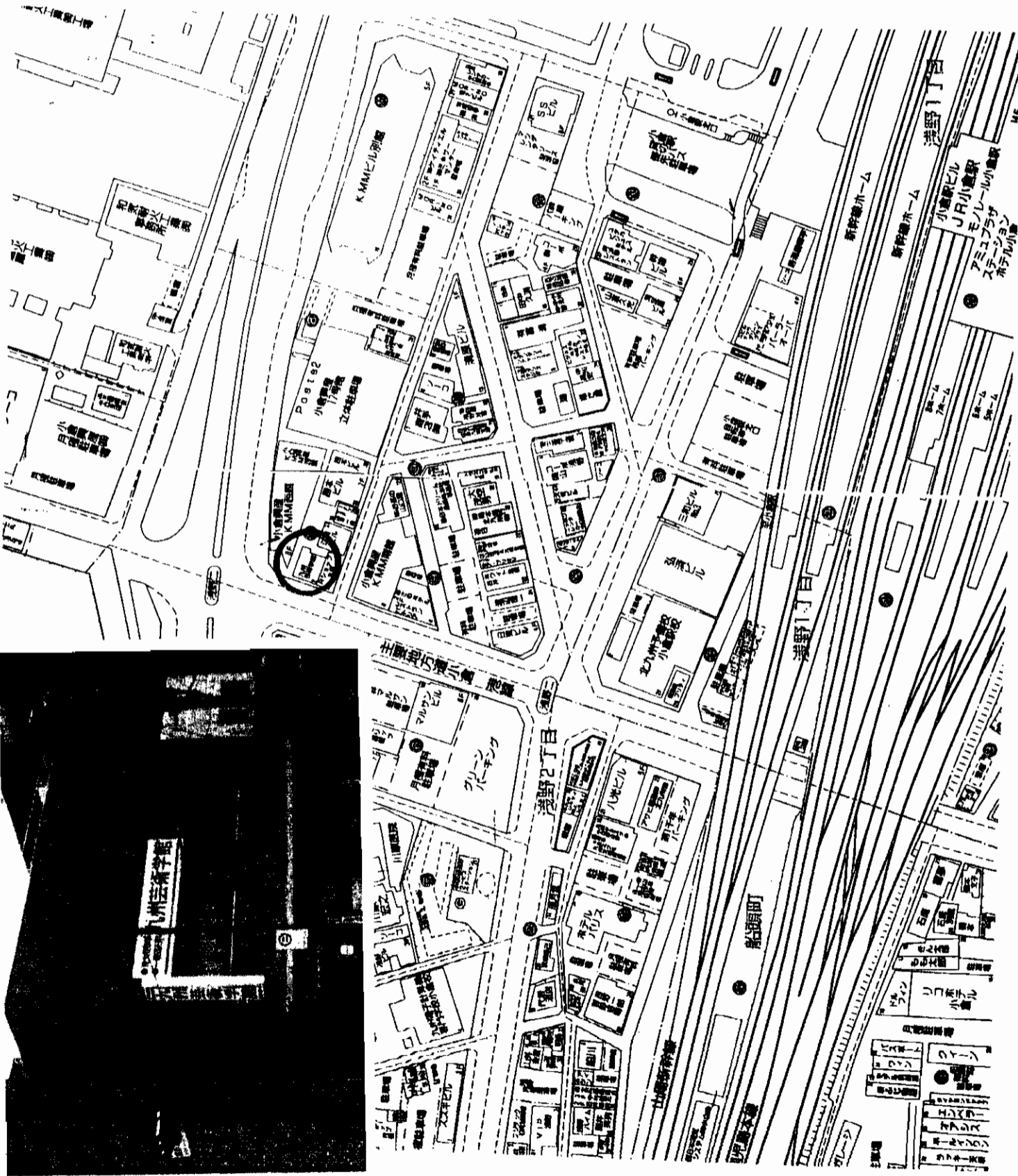
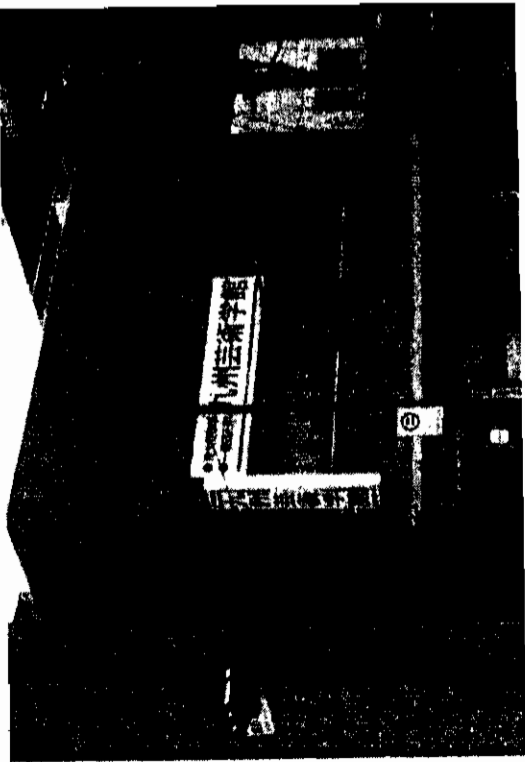

物件種目	売ビル(売地)	
最寄駅	JR小倉駅	
価格	5,500万円(税込)	
物件所在地	北九州市小倉北区浅野2丁目8-2	
交通	JR 小倉駅 徒歩5分	
土地面積	161㎡ (48.7坪)	ほかに 私道面積 ㎡
建物	構造・規模 RC 造 4 階建	延べ 面積 447.75㎡(135.44坪)
土地権利	所有権	施工会社
総戸数	戸	築年月
都市計画	市街化区域	用途地域
建ぺい率	80 %	容積率
他の法令上の制限	準防火地域・駐車場整備地区	
現況	空	引渡日
駐車場	無し	
接道状況(角地・間口)	敷地西側県道18Mに接す	
設備		
備考		
会員番号	80901087	物件番号
		76510616-5

アットホーム・ファクトシート (不動産情報流通システム専用物件資料)



図面コード: 1148021 物件番号 76510616-5



株式会社

宅地建物取引業 福岡県知事免許(2)第14101号

Angel Network Group

〒803-0835 北九州市小倉北区井堀3丁目16-3  
**8093 (562) 1168**  
 FAX093 (562) 1167

客付会社様へ

- 手数料: 分かれ
- 取引態様: 媒介
- 情報公開日: 17.11.24

福岡  
小倉北区  
浅野

# ハウス久美(あすなる荘)

JR日豊本線

# 「城野」駅徒歩6分

# 売アパート

JR 城野駅

3,466.5万円

利回 13.6%

☆路線価の約70%

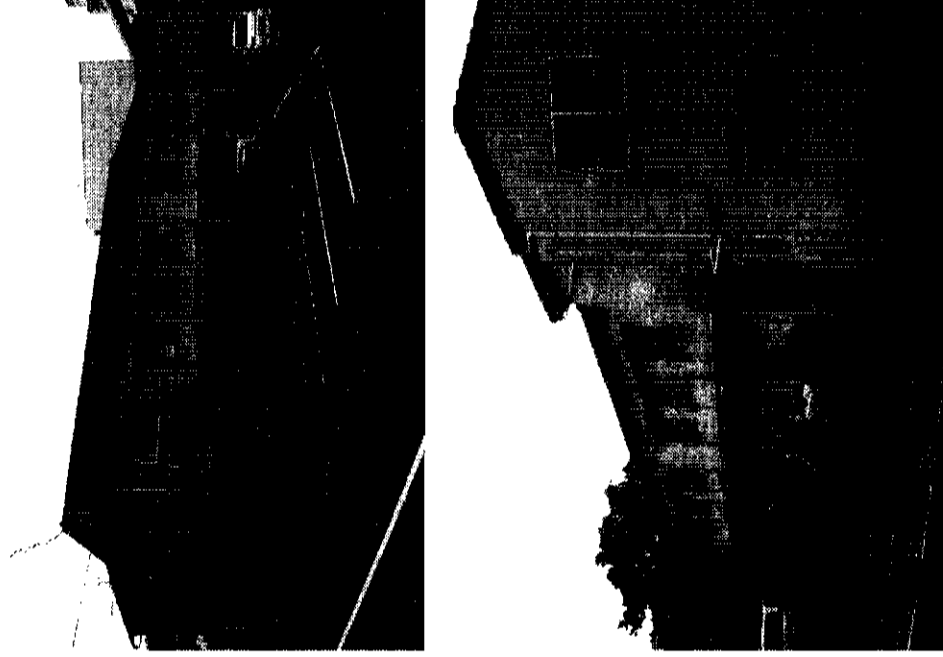
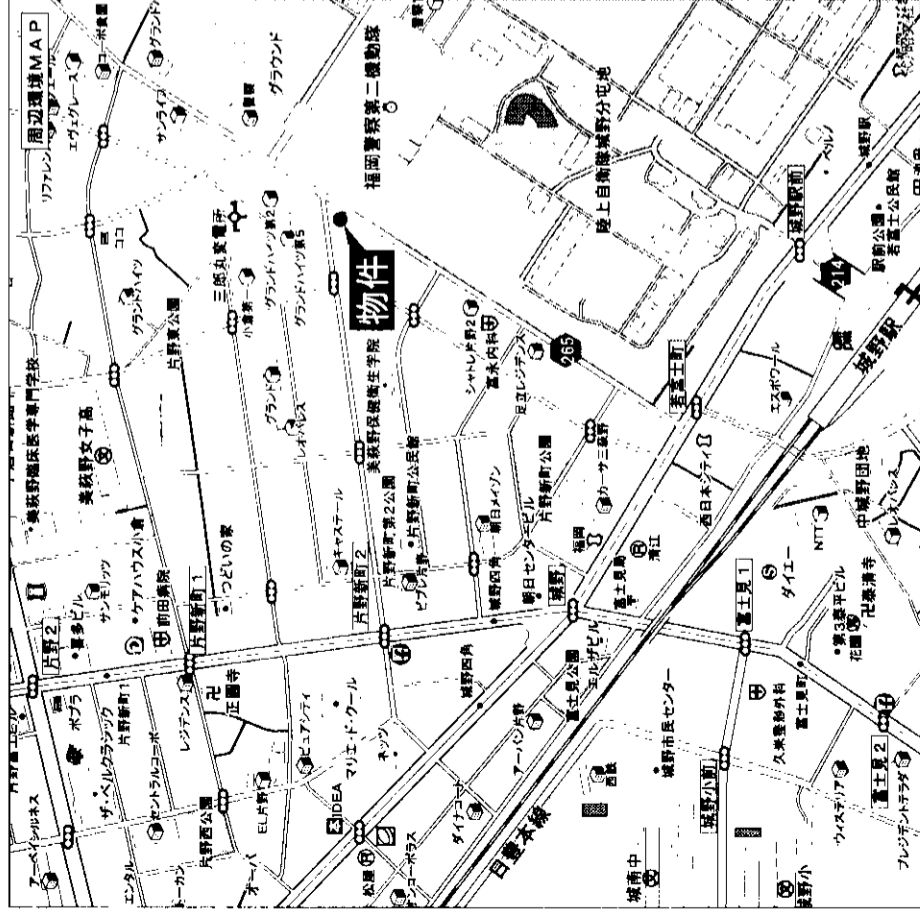

物件種目	最寄駅			JR 城野駅		
価格	3,466.5万円					
物件所在地	北九州市小倉北区片野新町三丁目6-4					
交通	JR日豊本線城野駅 徒歩6分					
土地面積	458.39m <sup>2</sup>	ほかに私道面積	なし			
	構造・規模	木造2階建				
建物	面積	延べ600m <sup>2</sup>				
	建物名	ハウス久美(あすなる荘)				
土地権利	所有権	施工会社				
総戸数	8戸	築年月				
都市計画	市街化区域	用途地域	第1種住居地域			
建ぺい率	60%	容積率	200%			
他の法令上の制限	文化財保護地区					
現況	賃貸中					
駐車場	有					
接道状況(奥地・開口)	東南側・北側8.2m公道に13m接面					
設備	上下水道・都市ガス					
	利回	13.6%				
備考	路線価の約70%					
会員番号	80900390	物件番号	76510604-1			

アットホーム・ファクトシート (不動産情報流通システム専用物件資料)



福岡県知事免許(2)第13866号 (社)福岡県宅地建物取引業協会会員

不動産情報ネットワーク

株式会社 福岡中央情報センター

〒802-0085 北九州市小倉北区吉野町10-30

☎093(951)0200(代)

FAX093(951)0236

客付会社様へ

■手数 数 料:分かれ

■取引態様:媒介

■情報公開日:17.11.24

図面コード:1139321

物件番号76510604-1

福岡

小倉北区

片野新町

売ビル  
小倉北区  
三萩野

西鉄バス  
片野保育園前停徒歩2分

家賃  
3F 住居 150,000円 P2台付無料  
2F 店舗 250,000円 P6台付無料  
一括賃貸 400,000円  
敷金 4(3)

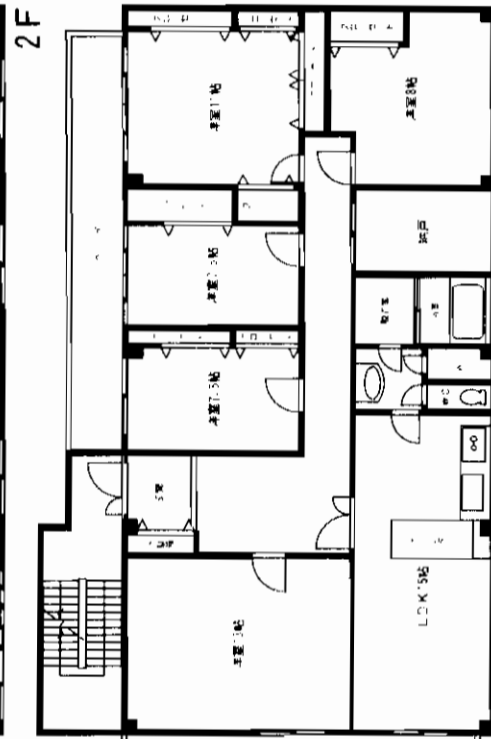
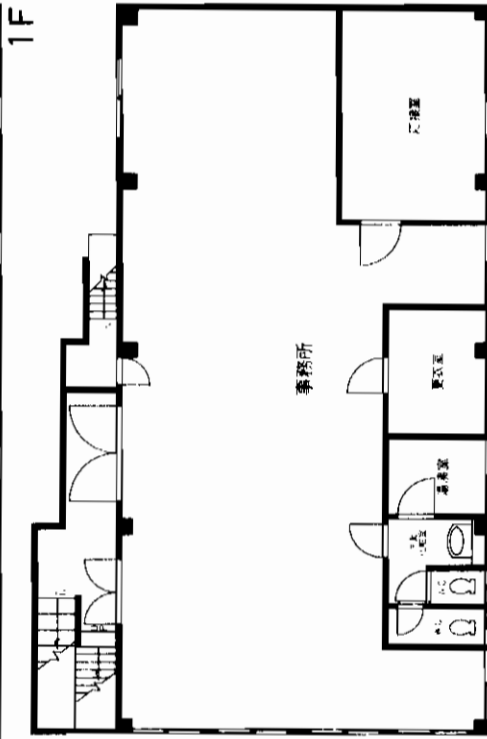
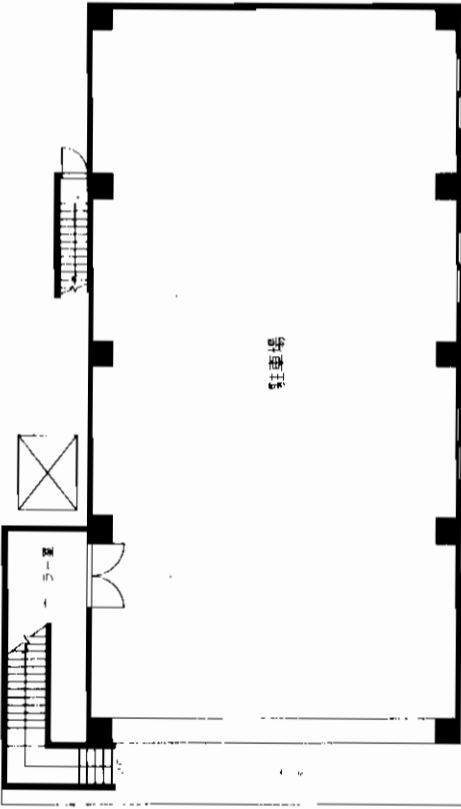
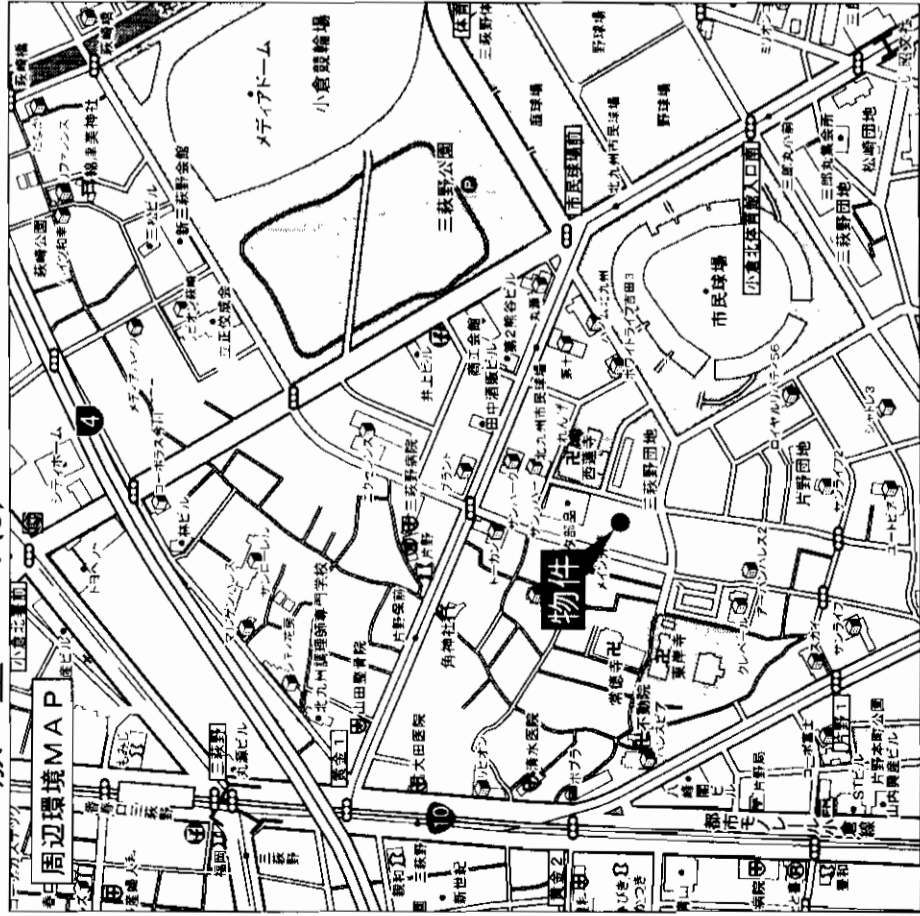

売ビル

モノレール香春口三萩野駅  
4,080万円

物件種目	モノレール香春口三萩野駅		
最寄駅	モノレール香春口三萩野駅		
価格	4,080万円		
物件所在地	北九州市小倉北区三萩野二丁目6番11号		
交通	西鉄バス片野保育園前停 徒歩2分		
土地面積	219.10㎡ (66.27坪)	ほかに私道面積	
建物	鉄筋コンクリート造陸屋根3階建 延べ558.24㎡ (168.86坪)		
建物名	1階駐車場・2階事務所・3階住居5LDK		
土地権利	所有権	施工会社	
総戸数		築年月	昭和53年1月
都市計画	市北区域	用途地域	近隣商業地域
建ぺい率	80%	容積率	200%
他の法令上の制限			
現況	賃貸中	引渡日	相談
駐車場	6台以上可		
接道状況 （道路・開口）	九州電力・都市ガス・上、下水道		
設備	三萩野小・足立中学校 利回り10.29%		
備考			
会員番号	80900759	物件番号	76510550-2

アットホーム・ファクトシート（不動産情報流通システム専用物件資料）



福岡県知事免許(3)第12761号  
〒802-0841 北九州市小倉南区北方2丁目24番1-10B号  
☎093(952)5000  
FAX093(952)5111

有限会社ワンダー不動産

客付会社様へ

■手数料:分かれ 福岡  
■取引態様:媒介 小倉北区  
■情報公開日:17.11.21 三萩野

図面コード:0977707 物件番号76510550-2

# 「中牟田」駅徒歩3分

西鉄バス

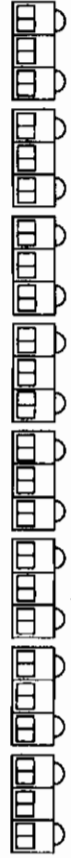

## 1F 倉庫・車庫 2F 事務所

# 事務所・倉庫

筑豊電鉄 遠賀野駅

2,580万円(消費税込)

直方市大字感田字中牟田1476番2外

西鉄バス中牟田バス停 徒歩約3分

公簿772.69㎡(233.73坪) ほかに私道面積

構造・規模 木造セメント瓦・スレート葺2階建  
面積 262.92㎡(79.53坪)  
建物名 1階 倉庫・車庫 2階 事務所

土地権利 所有権 施工会社  
総戸数 築年月 平成6年8月  
都市計画 非線引 用途地域 第1種住居地域  
建ぺい率 60% 容積率 200%

他の法令上の制限  
現況 営業中 引渡日 相談  
駐車場 有(5台以上可能)

接道状況 北西側7m(公道)  
電気、上水道、個別浄化槽  
現状はガスなし

備 考 地目:宅地  
道路との境界と敷地内の一部に水路があります。  
占有許可済(年間3,000円支払有)

会員番号 80900161 物件番号 76510559-1

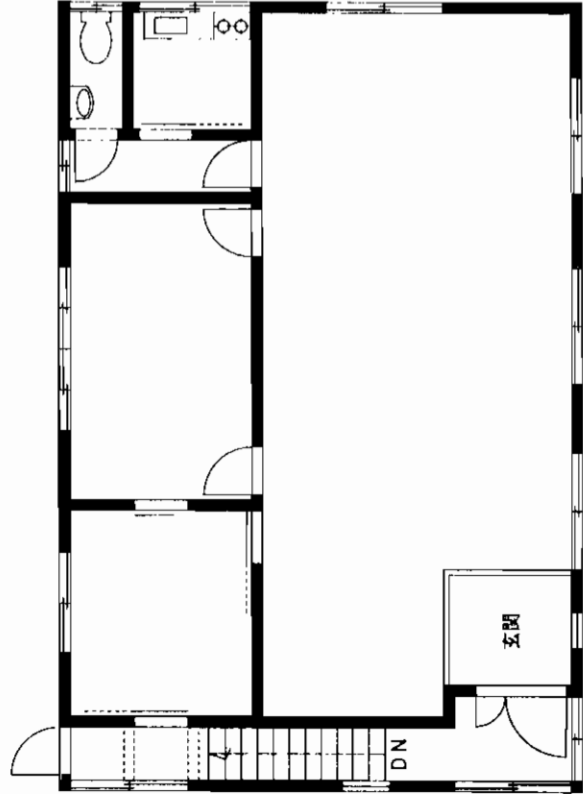

2階

アットホーム・ファクトシート(不動産情報流通システム専用物件資料)



国土交通大臣免許(2)第5780号 (社)福岡県宅地建物取引業協会 北九州市小倉北区馬借二丁目6番6

(株)アーバンエステートダイイチ 8093(511)8810  
FAX093(511)8851

客付会社様へ

- 手数料:分かれ
- 取引態様:専任媒介
- 情報公開日:17.11.21

図面コード:1139318 物件番号76510559-1

福岡 直方市 感田

# 貸店舗



西鉄バス  
千代4丁目停 徒歩1分

# 貸店舗

JR黒崎駅

賃料 **1,749,069円**

敷金**6ヶ月**

- ☆ 駐車場50台以上可能!!
- ☆ 1,835.60㎡(555.26坪)!!
- ☆ 小蔵I C近く!!
- ☆ 交通便利!!
- ☆ ホームセンター等に最適!!

テナント募集

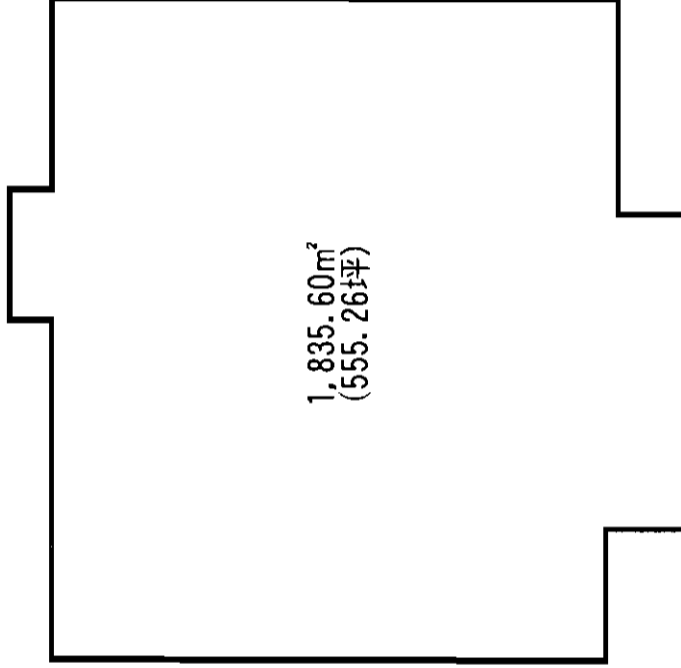
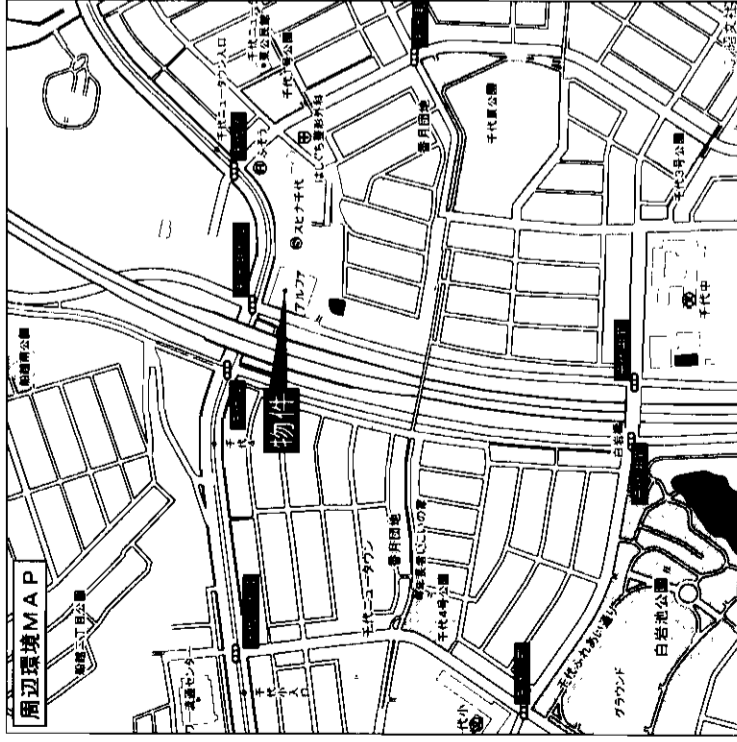

物件種目	貸店舗	
最寄駅	JR黒崎駅	
賃賃条件	賃料 <b>1,749,069円</b> 敷金 <b>6ヶ月</b>	
物件所在地	北九州市八幡西区千代3丁目1番1	
交通	西鉄バス千代4丁目停 徒歩1分	
建物	建物名	ホームセンターアルファ千代店
	構造・規模	鉄骨造陸屋根平家建
	使用部分積	1,835.60㎡(555.26坪)
築年月	平成3年11月	契約期間 相談
管理費等	無	
土地面積		用途地域
駐車場	可	
現況	使用中	引渡日 相談
接道状況 (敷地・間口)		
本体設備		
各戸設備		
備考	現況ホームセンター営業中 千代ショッピングパーク内	
会員番号	80900500	物件番号 76510561-3

アットホーム・ファクトシート (不動産情報流通システム専用物件資料)



図面コード: 1133118 物件番号 76510561-3

福岡県知事免許(1)第14945号

小倉興産株式会社不動産部

北九州市小倉北区浅野2丁目14-1

☎093(511)6451

FAX093(551)0194

URL <http://www.sun-ip.or.jp/k-kosan/kec.htm>

客付会社様へ

手数料	0%	100%
仲介料	0%	100%

取引態様: 媒介

情報公開日: 17.11.22

物件所在

福岡

八幡西区

千代

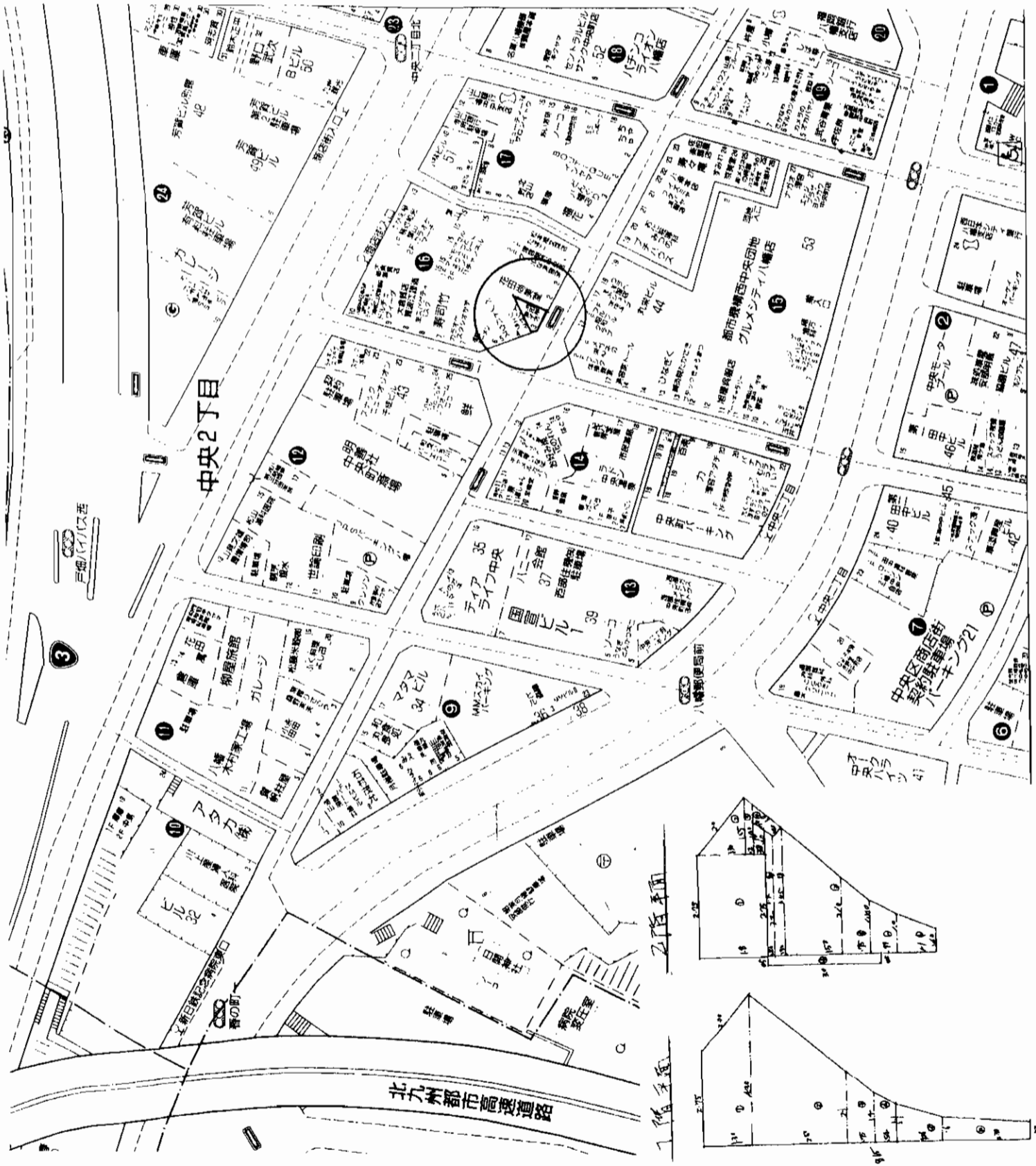

物件種目	貸店舗	
最寄駅	JR八幡駅	
間取	中央町商店街口-タリ-前	
賃料	140,000円	
貸賃条件	敷金5ヶ月	
物件所在地	北九州市八幡東区中央2丁目16-3	
交通	西鉄バス 商店街入口停 徒歩3分	
建物名		
構造・規模	木造瓦葺3階建 1・2・3階部分	
使用部分	1F 16.9坪・2F 16.41坪・3F 6.25坪	
間取内訳		
築年月	不詳	契約期間 3年
管理費等	無	
駐車場	無	
現況	空	入居日 即
本体設備	九州電力・都市ガス・上下水道	
各戸設備		
備考	・火災保険に加入 ・風俗は不可 ・アークード費は貸主負担・組合費は借主負担	
会員番号	80900108	物件番号 76510598-5

図面コード:1148021 物件番号 76510598-5

客付会社様へ	手取料 0.5ヶ月	保証料 0.5ヶ月	仲介料 0.5ヶ月	100%
物件所在地	福岡 八幡東区 中央			
取引態様	媒介			
情報公開日	17.11.24			



福岡県知事免許(8)第6936号 (社)福岡県宅地建物取引業協会会員  
**三佳興産**  
 北九州市八幡西区八千代町5-2  
 8093 (642) 2342  
 FAX093 (642) 2469 定休日:日・祭日



# 中原西貸店舗

☆駅・学校等が近く、人通りの多い立地です。  
 ☆スーパー・コンビニ至近です。

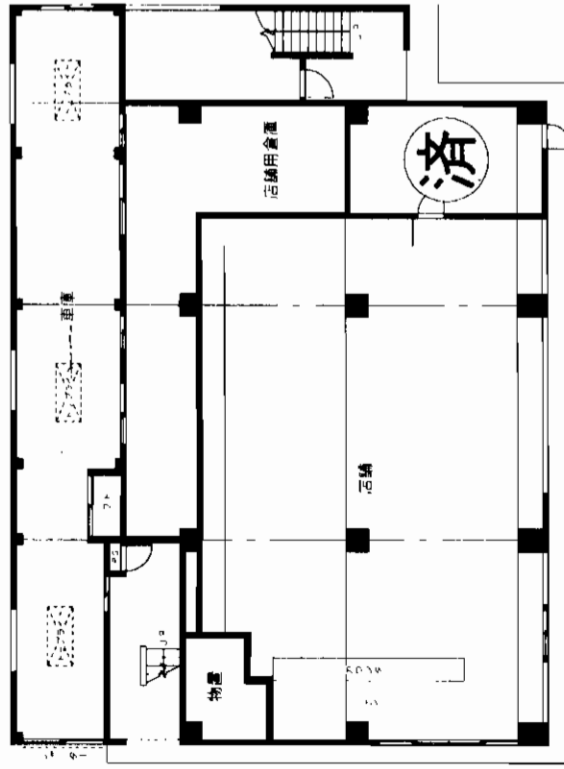

**2Fも賃貸可!約15坪!!**

# 貸店舗

西鉄バス 九州工大前バス停

賃料 **367,500円**

保証金 **160万円**

北九州市戸畑区中原西2丁目3-29

西鉄バス九州工大前バス停 徒歩2分

建物名 第二永松ビル  
 構造・規模 鉄骨造3階建て1階部分  
 使用部分積 169.365㎡(51.23坪)

築年月 1998年10月 契約期間 3年

管理費等 9,450円

土地面積 用途地域

駐車場 なし

現況 空室 引渡日 即

接連状況 (奥地・聖口)

本体設備

各戸設備

備考 保証金は解約時全額返還

会員番号 80900033 物件番号 76510541-1

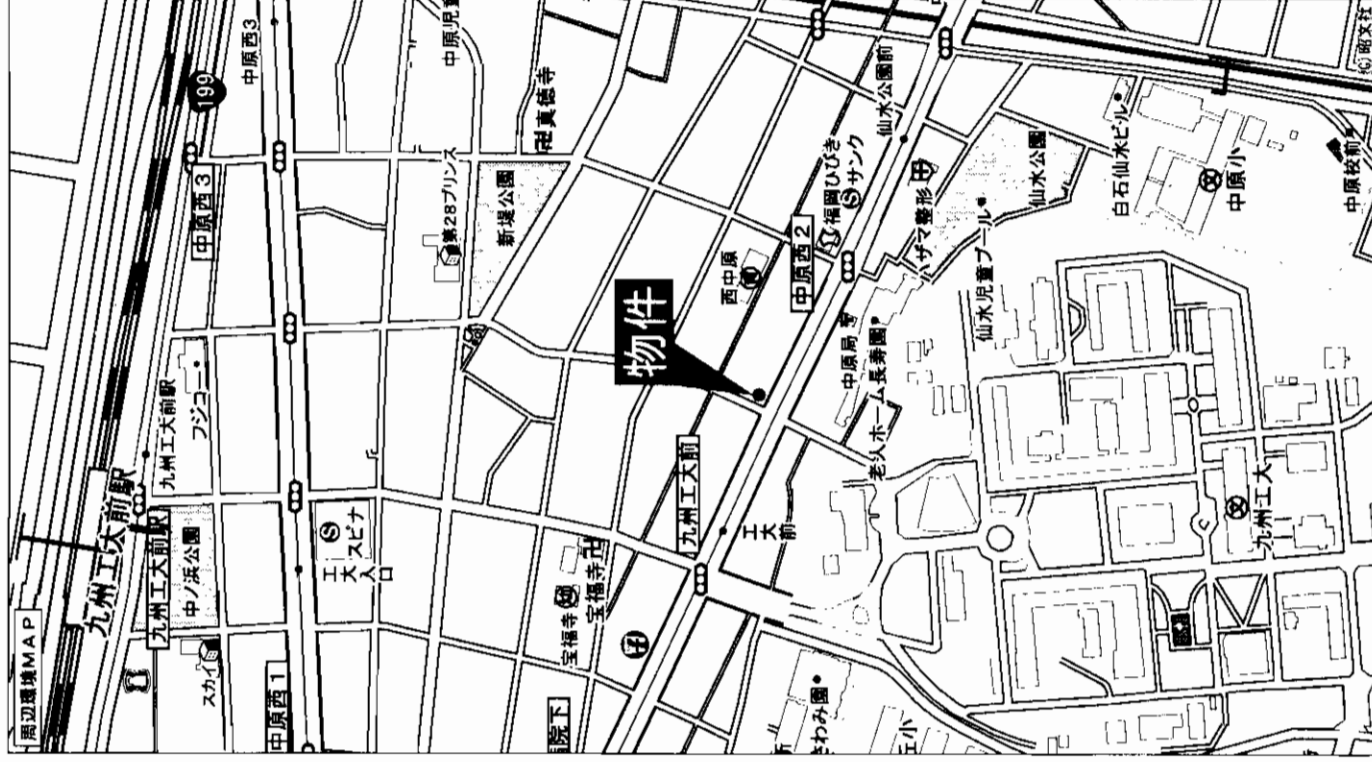

アットホーム・ファクトシート (不動産情報流通システム専用物件資料)



図面コード: 1139318 物件番号 76510541-1

国土交通大臣免許(5)第3850号 (社)福岡県宅地建物取引業協会会員  
**浮城興産株式会社**  
 北九州市戸畑区沖台2丁目13-3



客付会社様へ  
**賃料及び保証金  
 応相談可**

■手数料  
 手取料 0%  
 手戻料 50%  
 手数料 50%  
 手数料 100%  
 ■取引態様: 媒介  
 ■情報公開日: 17.11.21

物件所在  
 福岡  
 戸畑区  
 中原西

# 神岳ビル

西鉄バス「神岳1丁目」駅徒歩4分



☆1F倉庫部分を駐車場として使用も可(10台可)

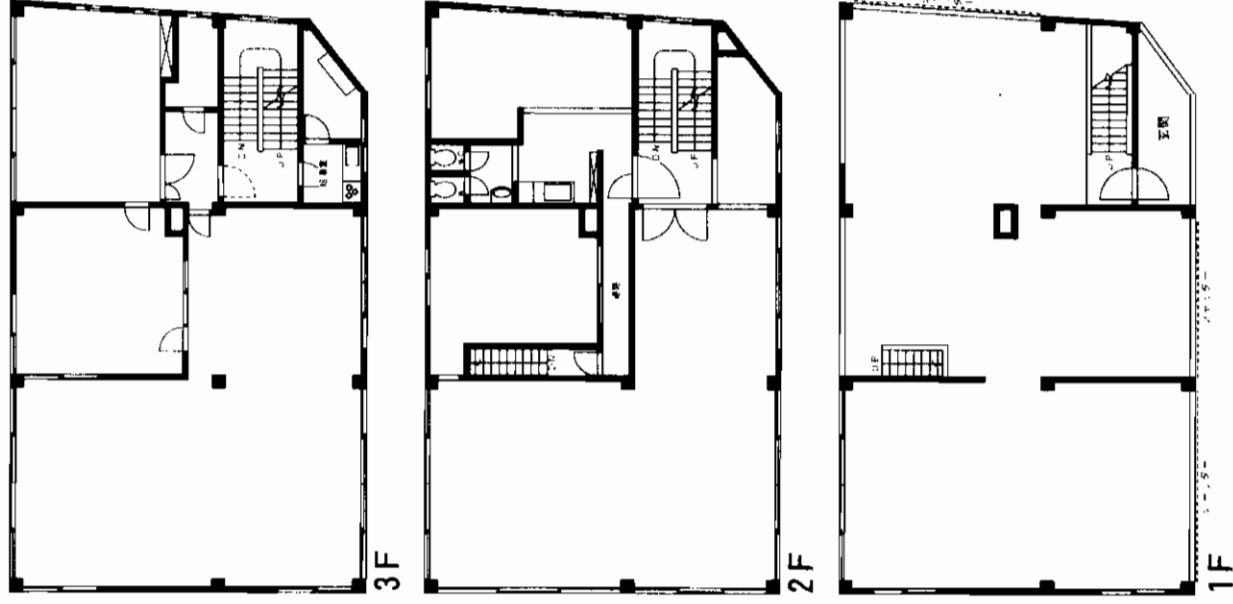
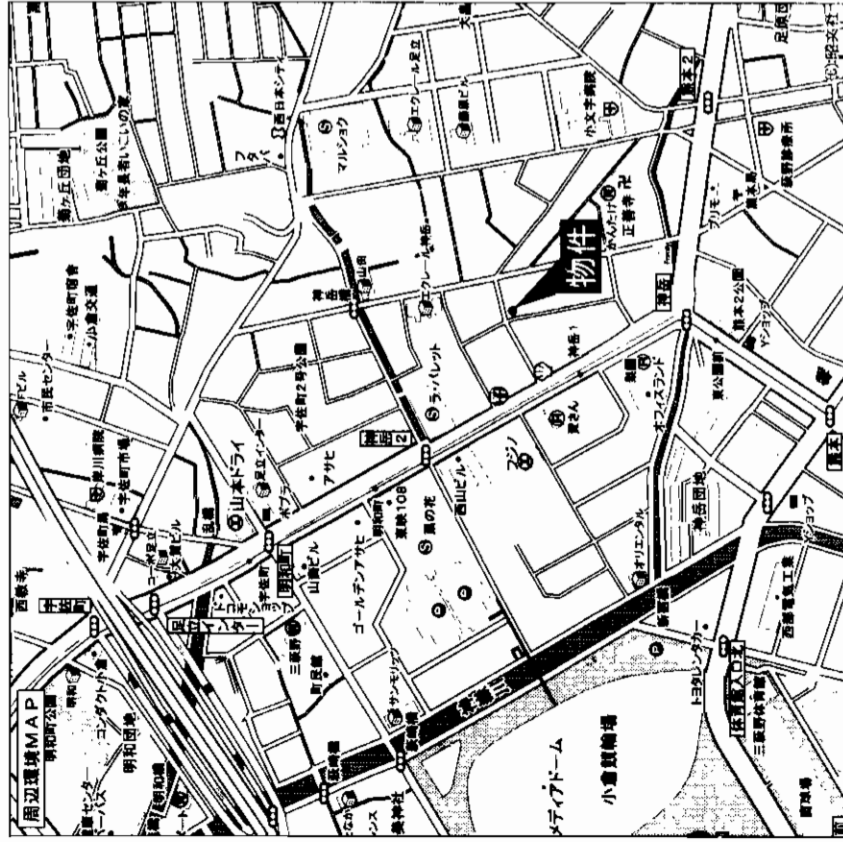

# 貸事務所・倉庫

JR小倉駅

賃料 **262,500円**(税込)

敷金**6ヶ月**(4)

物件所在地 北九州市小倉北区神岳2丁目7-1

交通 西鉄バス神岳1丁目停 徒歩4分

建物名 神岳ビル

構造・規模 鉄筋コンクリート造3階建1、2、3階部分

使用部分積 1F 46.11坪・2F 47.94坪・3F 47.94坪

築年月 昭和45年4月

管理費等 なし

用途地域

引渡日 即

九州電力・LPガス・公共上下水道

倉庫 駐車場として使用可(10台可)  
事務所 事務所仕上り倉庫として使用可  
事務所 事務所仕上り

会員番号 80901223 物件番号 76510587-1

アットホーム・ファクトシート(不動産情報流通システム専用物件資料)

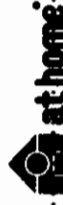

図面コード: 1139319 物件番号 76510587-1

福岡県知事免許(1)第14318号 (社)福岡県宅地建物取引業協会

Estate Ave.



株式会社アットホーム

〒802-0006 北九州市小倉北区魚町2丁目5-8

TEL 093(512)3883

FAX 093(512)3881

客付会社様へ

■ 手取料	0%	■ 仲介料	100%
■ 手数料	0%	■ 登記料	100%
■ 印紙料	0%	■ 測量料	100%

■ 取引態様: 媒介

■ 情報公開日: 17.11.22

物件所在

福岡

小倉北区

神岳

# リバーサイドのおしゃれなビル 駐車場あります!

## 貸店舗・事務所

JR小倉駅  
賃料 **294,000円** (税込)  
敷金 **2ヶ月(2)礼金2ヶ月**

北九州市小倉北区浅野2丁目3-6

JR小倉駅 徒歩5分

建物名 浅野ベイタワー  
構造・規模 RC造12階建1階部分  
使用部分積 92.82㎡ (28.07坪)

築年月 2005年2月完成済 契約期間

管理費等 10,500円

土地面積 用途地域

駐車場 1台20,000円/月(3台可)

現況 空 引渡日 即

接道状況 (角地・開口) EV・オートロック

本体設備 スケルトン渡し!

各戸設備

備考

会員番号 80901300 物件番号 76510588-3

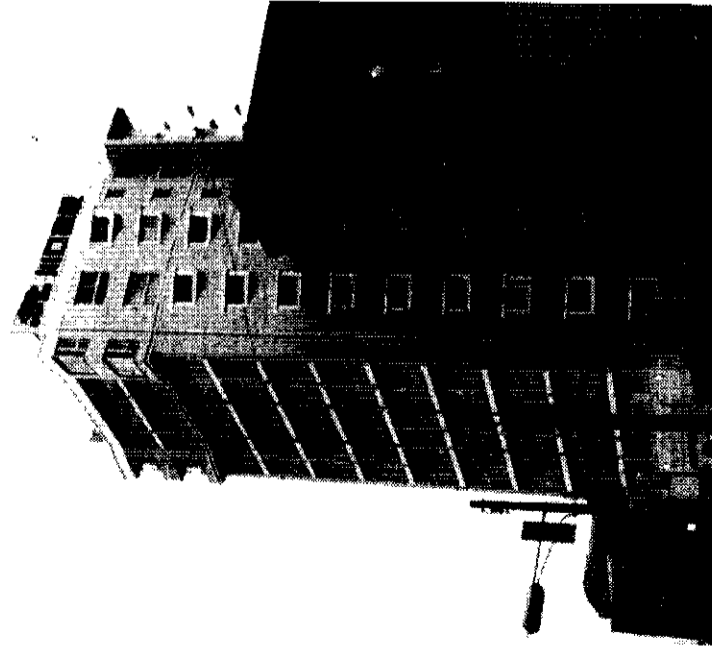
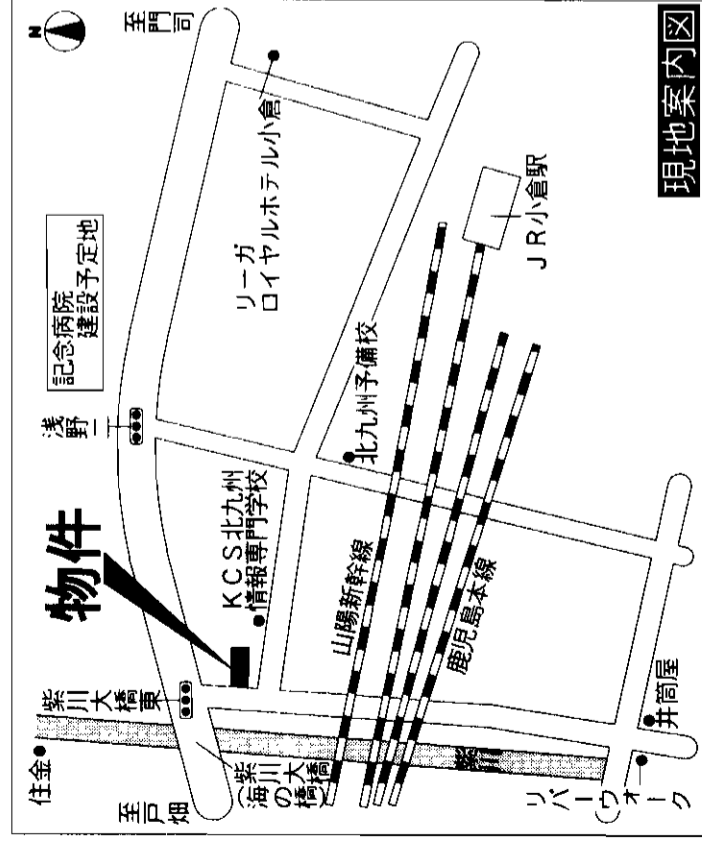
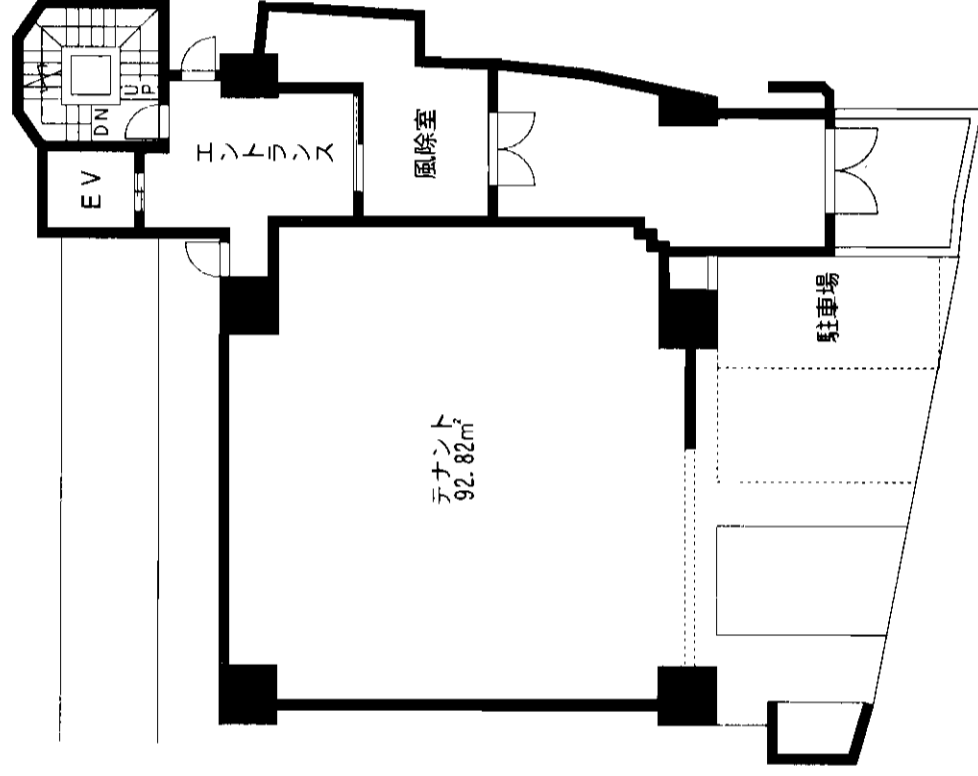

アットホーム・ファクトシート (不動産情報流通システム専用物件資料)



図面コード: 1113419 物件番号 76510588-3

福岡県知事免許(1)第15105号 (社)福岡県宅地建物取引業協会会員

# 株式会社 アービック

T802-0062 北九州市小倉北区片野新町2-11-25-108

☎093(932)6100

FAX093(932)1414

客付会社様へ

広告料等相談可  
家賃値下げしました

■手取料 0%  
■敷料 0%  
■保証料 100%  
■仲介料 100%

■取引態様: 媒介  
■情報公開日: 17.11.22

物件所在  
福岡  
小倉北区  
浅野

物件種目	貸事務所	
最寄駅	JR小倉駅	
賃貸条件	賃料	306,600円(税込)
	敷金	10ヶ月

所在地	北九州市小倉北区浅野二丁目16-43		
交通	JR小倉駅 徒歩約6分 西鉄バス 浅野二丁目停 徒歩約2分		
建物	物件名	マリン商事事務所	
	構造・規模	鉄骨造亜鉛メッキ鋼板 2階建	
	使用部分	146㎡(44.16坪)	
	積		
築年月	平成4年6月	契約期間	2年間
土地面積	573.42㎡	用途地域	商業地域
駐車場	10,500円(税込)		
現況	空	引渡日	即
接道状況	個別空調		
設備	管理費…無		

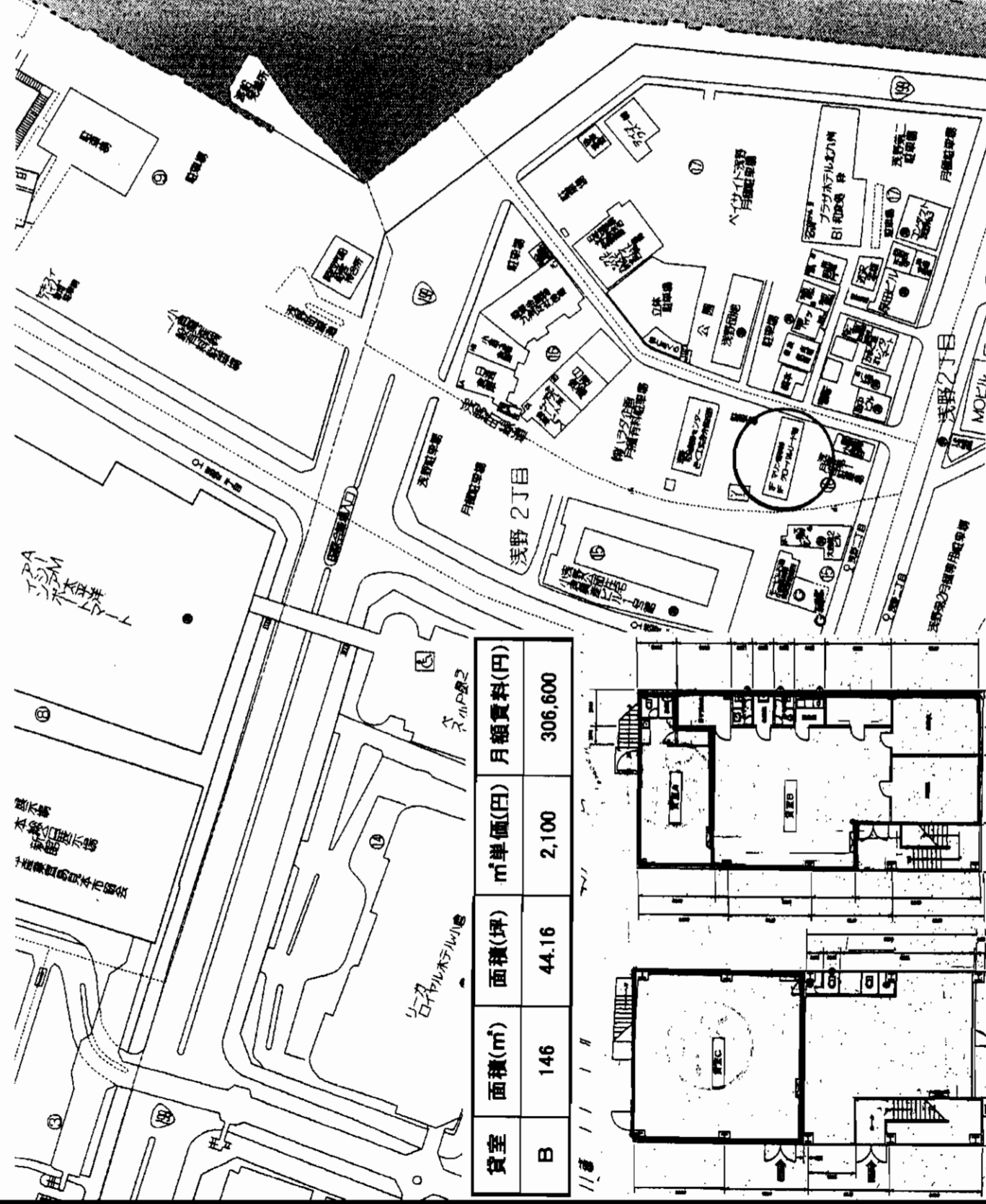

貸室	面積(㎡)	面積(坪)	㎡単価(円)	月額賃料(円)
B	146	44.16	2,100	306,600

at home 図面コード: 1148018 会員番号 80900500 物件番号 76510562-5

福岡県知事免許(1)第14945号

# 小倉興産株式会社不動産部

北九州市小倉北区浅野2丁目14-1  
**8093(511)6451**  
**FAX093(551)0194**  
 URL <http://www.sun-ip.or.jp/k-kosan/kec.htm>

客付会社様へ

物件所在  
 福岡  
 小倉北区  
 浅野

■手取料 0%  
 ■仲介料 50%  
 ■手数料 50%  
 ■引越料 100%  
 ■取引態様: 媒介  
 ■情報公開日: 17.11.22

# 貸事務所

# JR鹿児島本線『小倉』駅徒歩5分

## 《小倉ビル》

### 【物件概要】

- 所在地／福岡県北九州市小倉北区米町1丁目2番22号(住居表示)
- 交通／JR鹿児島本線「小倉」駅徒歩5分
- 延床面積／1,841.92㎡
- 構造階数／鉄骨鉄筋コンクリート造9階建
- 竣工／昭和60年8月
- 入居可能日／即入居可
- 管理運営会社／三井不動産販売株式会社

## 分割可!

### 駐車場

月額 26,250円(敷金3ヵ月)

6階部分も空有ります。

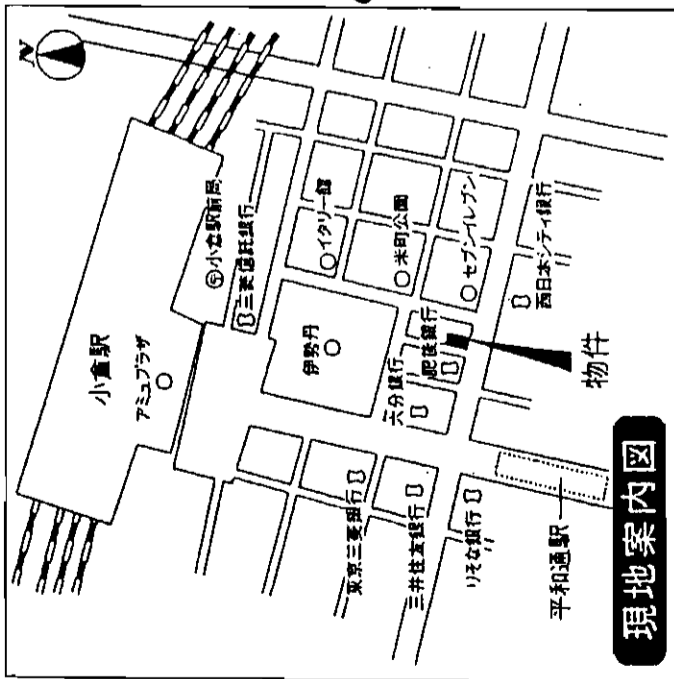

現地案内図

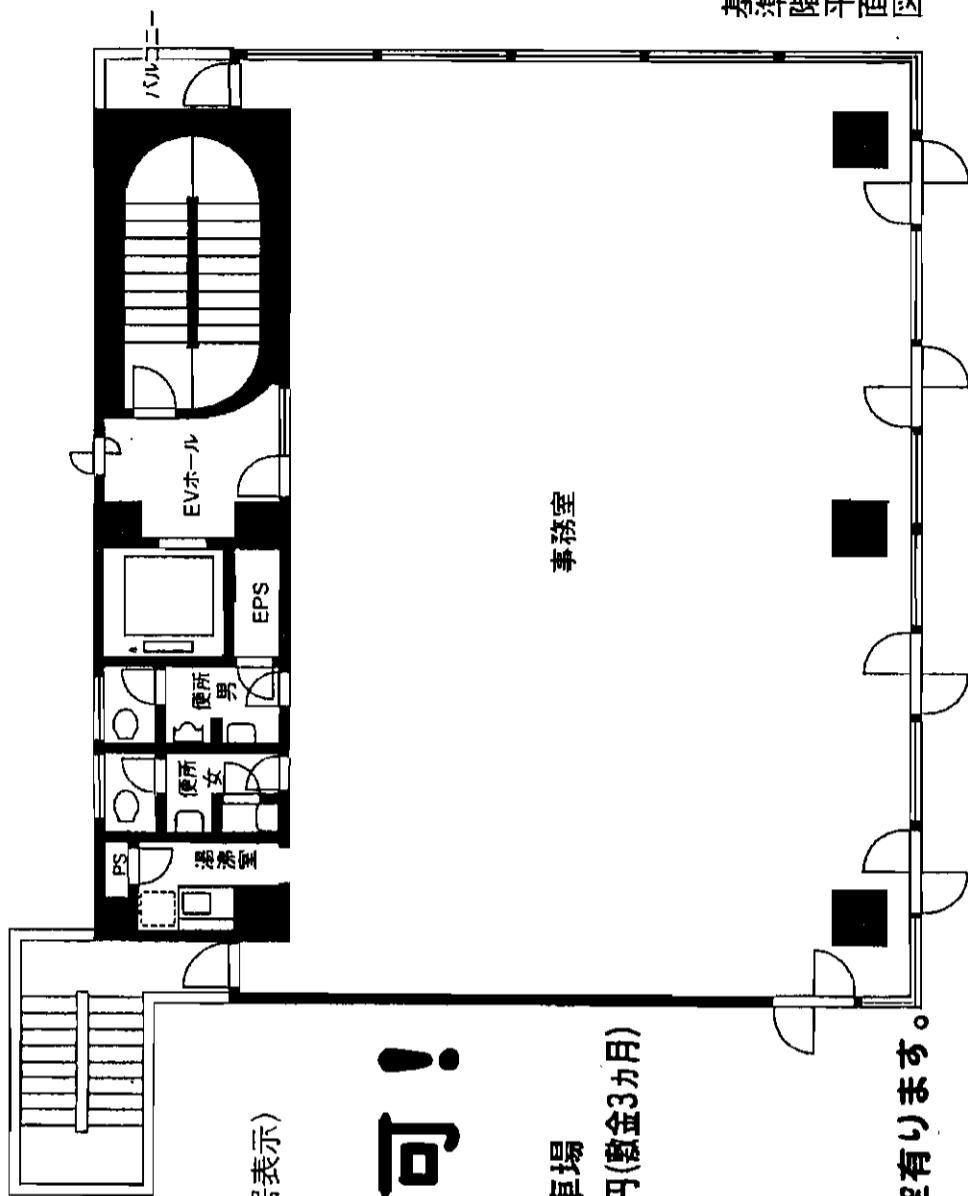

基準階平面図

階	用途	契約面積	月額賃料	共益費	敷金
7階	事務所	186.28㎡ (56.35坪)	月額 443,756円 (7,875円/坪) 総額 443,756円	月額 177,502円 (3,150円/坪) 総額 177,502円	総額 2,535,750円 (45,000円/坪)

※上記面積は壁芯で計算しています。 ※賃貸条件有効期限、平成17年5月末日まで  
※内装工事を実施される場合は、弊社指定業者に発注していただきます。

※貸室内の電気料・清掃料は別途ご負担となります。

ネットホーム・フラクショナル (不動産情報流通システム専用物件資料)



物件番号 76510585-4

国土交通大臣 (5) 4032号 (社) 全国宅地建物取引業協会会員 (社) 福岡県宅地建物取引業

**MIKUNI** みにくに産業株式会社

http://www.mikunisangyo.com

住所 小倉北区紺屋町12番4号  
三井生命北九州小倉ビル1F

TEL (093)541-0392

担当/田中・吉高

客付会社様へ  
賃料相談可

手元手数料	0%	0%
引越料	0%	0%
保証料	100%	100%

取引態様: 媒介  
情報公開日: 17.11.22

物件所在  
福岡  
小倉北区  
米町

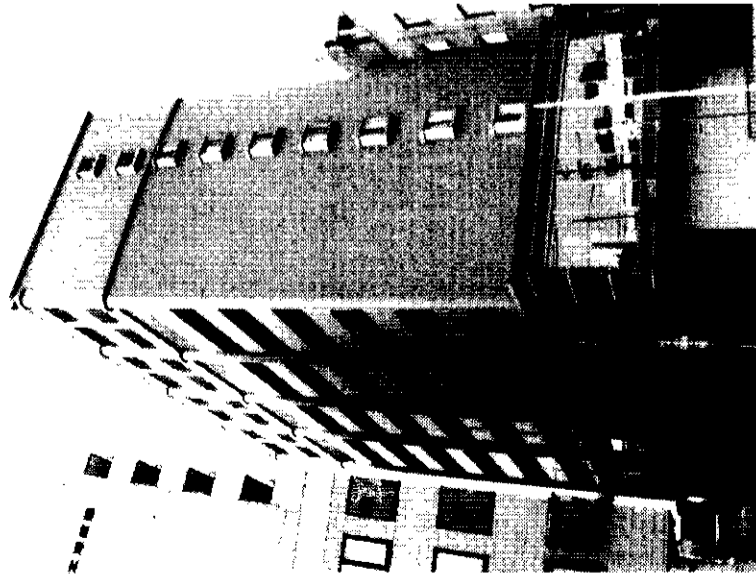

# モノレール香春口三萩野駅徒歩3分!! 駐車場あります!

## 貸店舗・事務所

モノレール香春口三萩野駅

賃料 **42万円**(税込)

敷金**6ヶ月**

物件種目	貸店舗・事務所	
最寄駅	モノレール香春口三萩野駅	
賃貸条件	賃料 <b>42万円</b> (税込) 敷金 <b>6ヶ月</b>	
物件所在地	北九州市小倉北区香春口丁目15-10	
交通	モノレール香春口三萩野駅 徒歩3分	
建物名	NHC本社ビル	
構造・規模	RC造11階建1階部分	
使用部分積	125.48㎡(37.95坪)	
築年月	2005年2月	契約期間
管理費等	10,500円	
土地面積		用途地域
駐車場	1台15,750円/月(3台可)	
現況	空	引渡日
接道状況 (角地・間口)		即
本体設備	EV・オートロック・バラボラ	
各戸設備	スケルトン渡し!	
備考		
会員番号	80901300	物件番号
		76510589-2

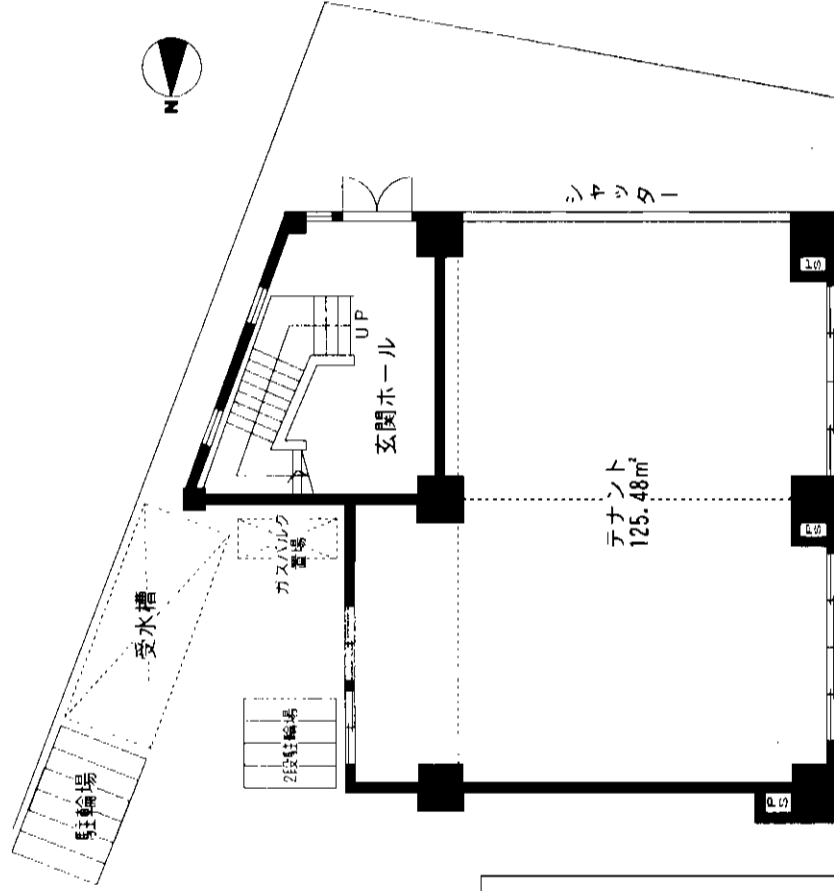

※間取図につきましては、略図につき現況優先となります。

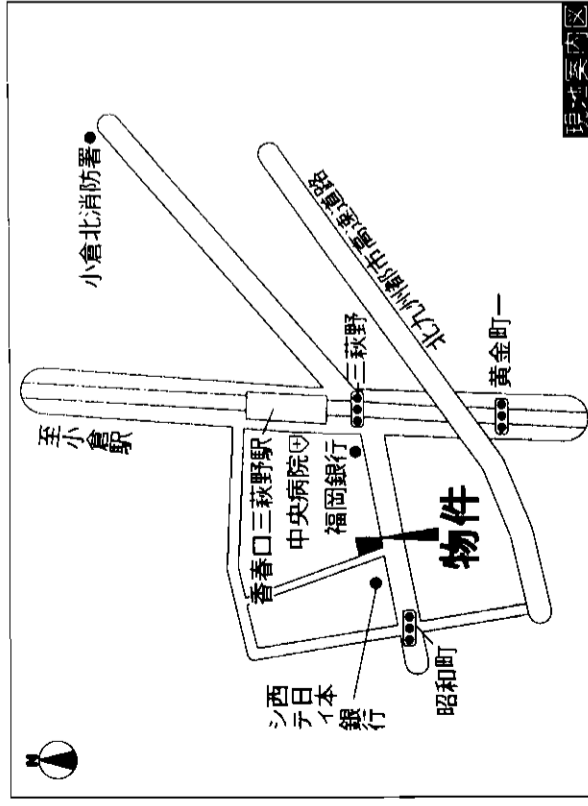

アットホーム・ファクトシート (不動産情報流通システム専用物件資料)

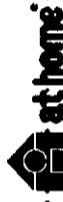

図面コード: 0977716 物件番号 76510589-2

客付会社様へ

広告料等相談可  
家賃値下げしました

■手取料 0%  
■敷料 0%  
■仲介料 0%  
■手数料 100%  
■引渡料 100%

■取引態様: 媒介  
■情報公開日: 17.11.22

〒802-0062 北九州市小倉北区片野新町2-11-25-108

**8093(932)6100**  
FAX093(932)1414

福岡県知事免許(1)第15105号 (社)福岡県宅地建物取引業協会会員

**株式会社 アービック**

物件所在  
福岡  
小倉北区  
香春口

# 貸店舗

小倉南区高津尾

☆設備譲渡金100万円  
(現在ラーメン店営業中)

西鉄バス 高津尾バス停徒歩3分

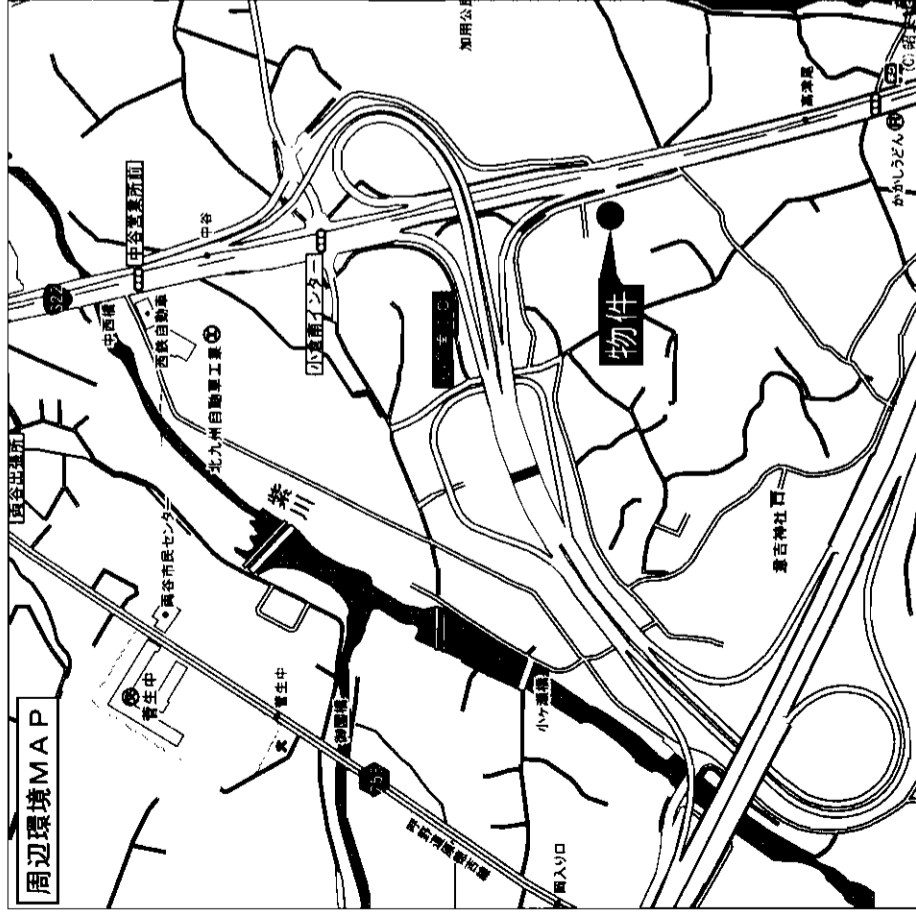

# 貸店舗

西鉄バス 高津尾バス停

賃料 **210,000**円(税込)

敷金**6**ヶ月(4)

物件種目	西鉄バス 高津尾バス停	
賃賃条件	敷金 <b>6</b> ヶ月(4)	
物件所在地	北九州市小倉南区高津尾336番地	
交通	西鉄バス高津尾停 徒歩3分	
建物	建物名	上村店舗
	構造・規模	鉄骨造1階建1階部分
	使用部分積	約68坪
築年月	不詳	契約期間 3年
管理費等	なし	
土地面積		用途地域
駐車場	10台位可能	
現況	営業中	引渡日 相談
接道状況 (角地・側道)	前面40m公道	
本体設備	LPG・電気	
各戸設備	トイレ	
備考	冷蔵庫3台、冷凍庫1台、エアコン2基 その他什器、備品一式	
会員番号	80901019	物件番号 76510479-1

即、営業可能です!

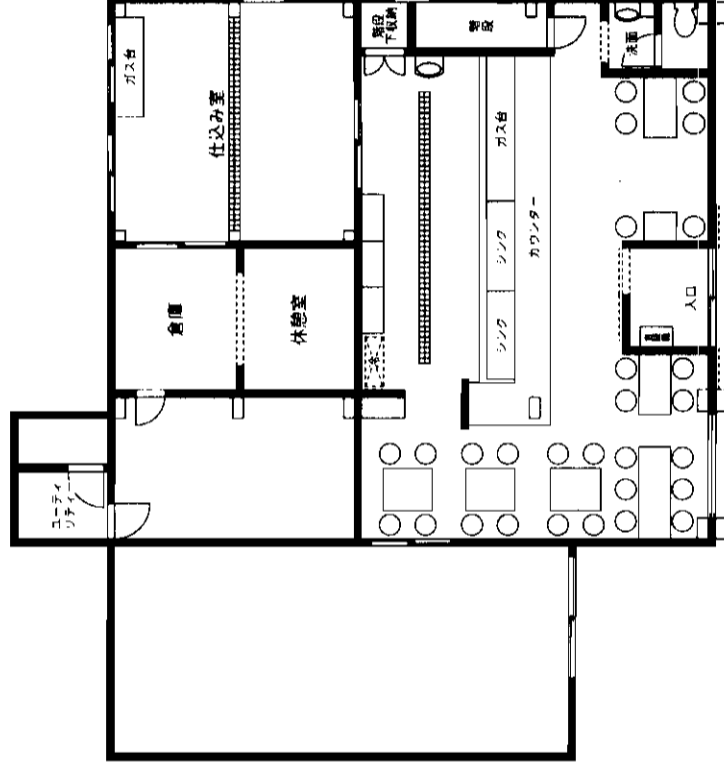

アットホーム・ファクトシート (不動産情報流通システム専用物件資料)

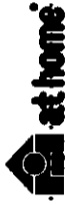

図面コード: 1139315 物件番号 76510479-1

福岡県知事免許(2)第13845号 (社)福岡県宅地建物取引業協会会員

有限会社 **アークス**

北九州市小倉北区高坊2丁目11-2

☎093(932)3100  
FAX093(932)3319

客付会社様へ

手数料	0%	仲	100%
実印の取得料	0%	債	100%
手数料	0%	引	100%
配分の取得料	0%	付	100%

■取引態様: 媒介

■情報公開日: 17.11.24

物件所在  
福岡  
小倉南区  
高津尾

# <貸倉庫>

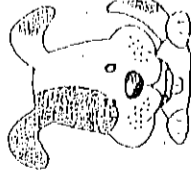

**Pスペース約50台!!**

物件種目	倉庫	
最寄駅	西鉄バス浦中公園駅徒歩5分	
賃料	60万円	
賃貸条件	敷金6(5)ヶ月	
物件所在地	北九州市門司区新門司3丁目67-27	
交通	西鉄バス浦中公園停 徒歩5分	
建物名	新門司倉庫A・B	
	構造・規模	鉄骨造1階建
使用部分	1,040.97㎡ (314.89坪)	
築年月	昭和56年	契約期間 5年
管理費等	無	
土地面積	2,947.29㎡ (891.55坪)	用途地域
駐車場	50台可	
現況	空	引渡日 即
接道状況 (角地・開口)	電動シャッター・天井クレーン	
本体設備	各戸設備	
備考		
会員番号	80900114	物件番号 76510540-5

アットホーム・ファクトシート (不動産情報流通システム専用物件資料)



図面コード:1148018 物件番号 76510540-5

福岡県知事免許(7)第552号 福岡県宅地建物取引業協会会員

**山王商事**  
有限会社

北九州市八幡東区宮の町2丁目9番2号  
☎093(651)0808  
FAX093(651)5100

客付会社様へ

手数料	手取	0%	仲介	100%
登記料	手取	0%	仲介	100%
引越料	手取	0%	仲介	100%

■取引態様:媒介  
■情報公開日:17.11.21

物件所在	福岡
門司区	新門司



# 賃貸マンション

## スカール陣原 I・II

### 西鉄バス折尾警察署バス停徒歩8分

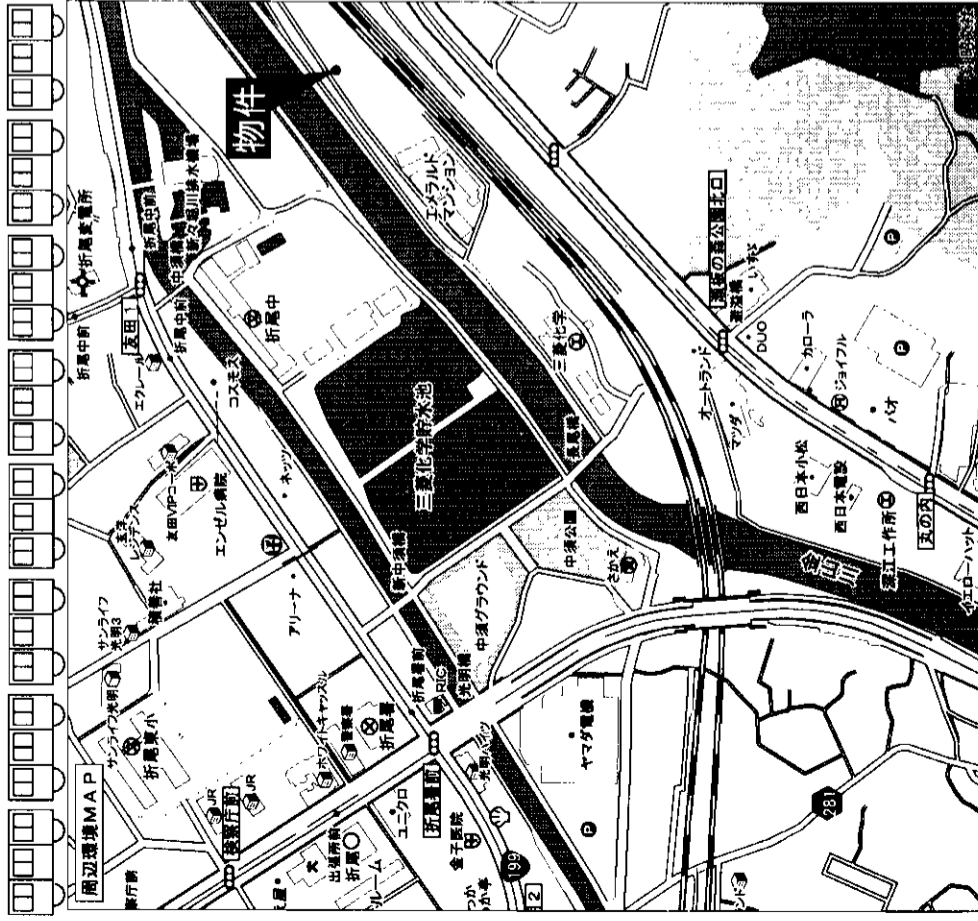

# ☆エアコン・駐車場付です☆

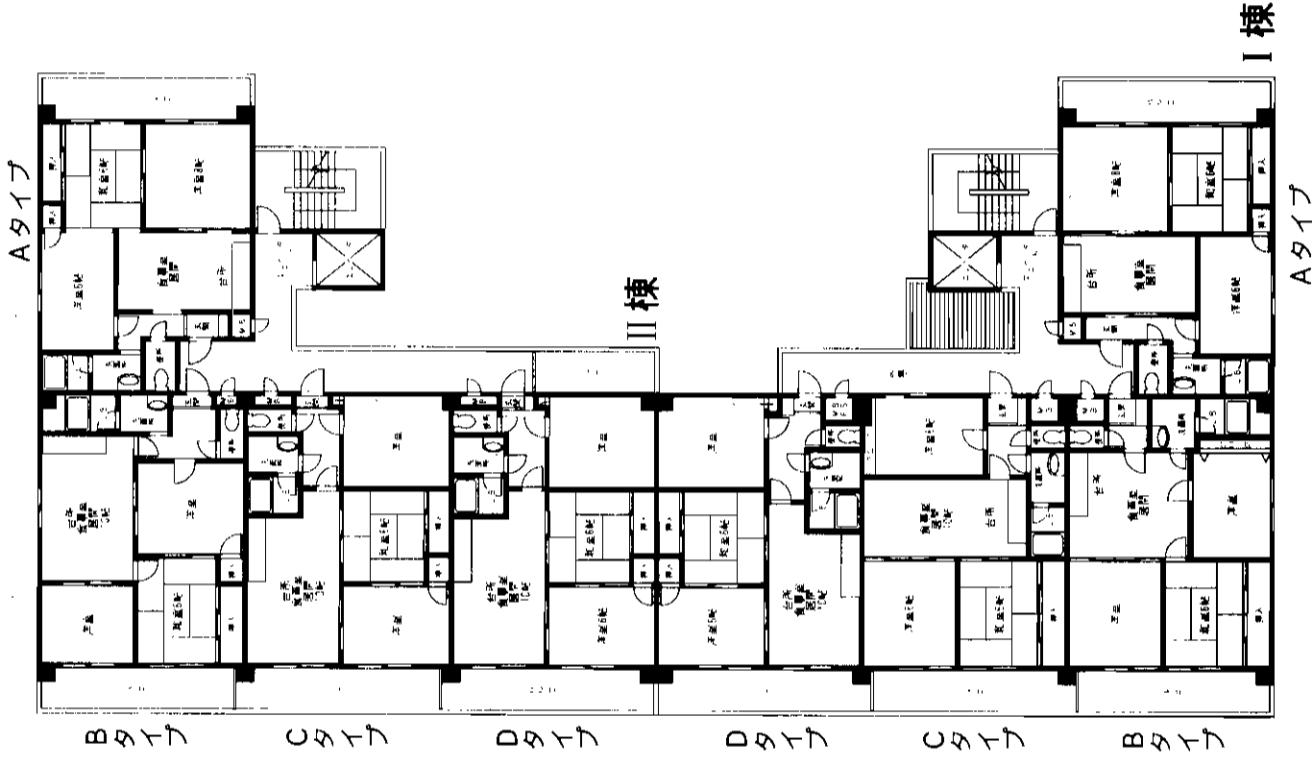

# 賃貸マンション

西鉄バス折尾警察署停

3LDK

賃料 **64,000円**～

敷金**2ヶ月**(敷引**2ヶ月**)

北九州市八幡西区陣原4丁目19-7・8

西鉄バス折尾警察署バス停 徒歩8分

建物名 スカール陣原 I・II

構造規模 RC造7階建

使用部分積 61m<sup>2</sup>

間取内訳 間取図参照

築年月 平成6年1月

契約期間

管理費等 無

駐車場 1台無料

現況 空

入居日 即

本体設備 EV

各戸設備 給湯・シャワー・エアコン・バルコニー

保険等

備考

会員番号 80900178 物件番号 76510551-1

アットホーム・ファクトシート (不動産情報流通システム専用物件資料)



図面コード: 1139318 物件番号 76510551-1

福岡県知事免許(3)第12554号 (社)福岡県宅建物取引業協会会員

**有限会社タウン情報センター**

北九州市小倉北区中津1丁目6-4 エクセレントハウス大興1F

**8093(541)1818**

FAX093(541)2086

客付会社様へ

手取料 0% 仲介料 100%  
手数料 0% 仲介料 100%

取引態様: 媒介

情報公開日: 17.11.21

福岡  
八幡西区  
陣原

# スカンジナビア茶売町B棟103

# 賃貸マンション

物件種目	京良城バス停		
最寄駅	4DK		
賃料	70,000円		
賃貸条件	敷金4ヶ月		
物件所在地	北九州市八幡西区茶売町9-18		
交通	京良城バス停 徒歩約3分		
建物名	スカンジナビア茶売町B棟103		
構造・規模	鉄筋コンクリート造6階建1階部分		
使用部分面積	75.84㎡ 22.94坪		
間取内訳			
築年月		契約期間	
管理費等	共益費無		
駐車場	無		
現況	空	入居日	即
本体設備	上下水道・都市ガス		
各戸設備			
保険等			
備考			
会員番号	80001770	物件番号	77511054-3

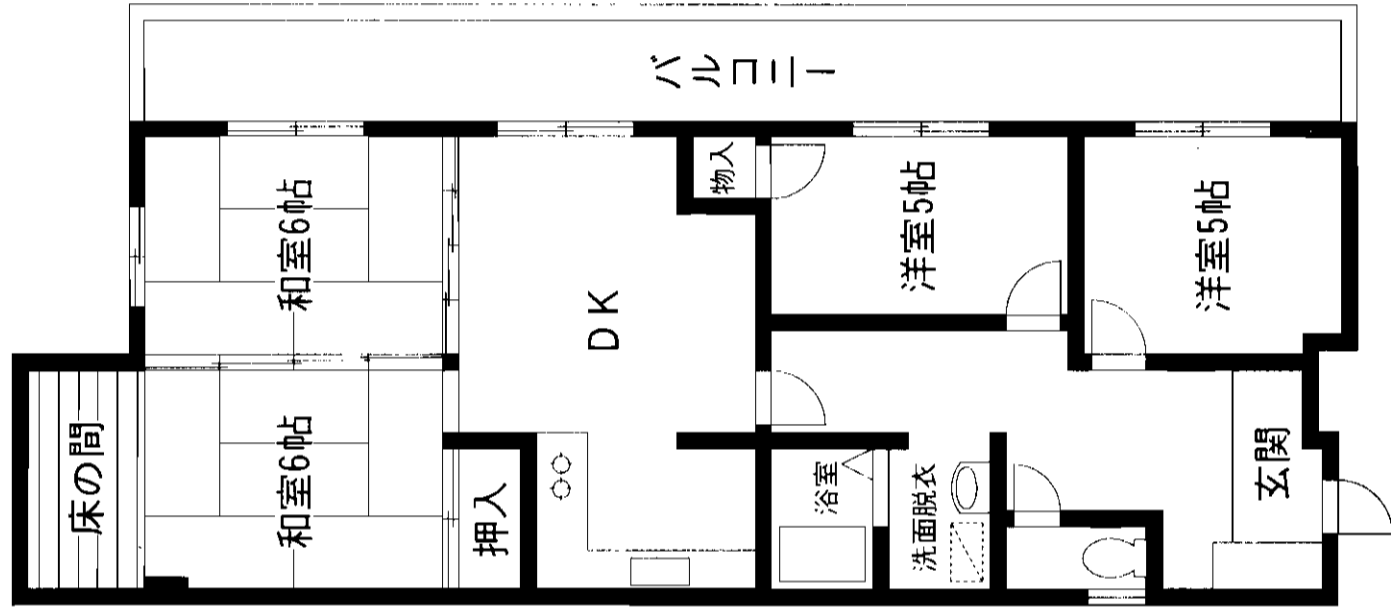

※間取図につきましては、略図につき現況優先となります。

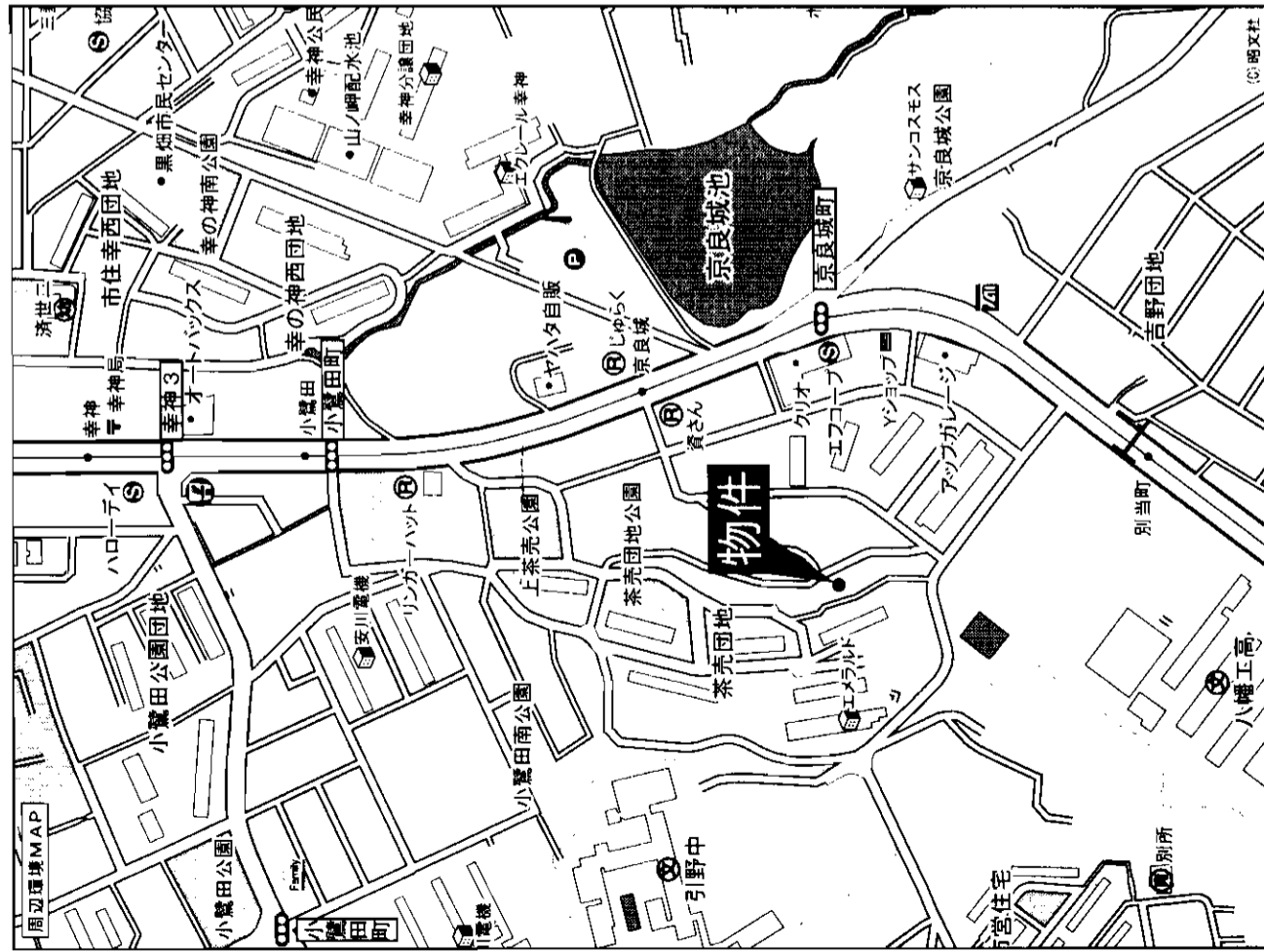

アットホーム・ファクトシート（不動産情報流通システム専用物件資料）

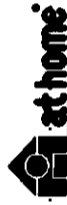

図面コード：1133118 物件番号77511054-3

福岡県知事免許(5)第10582号 (社)福岡県宅地建物取引業協会会員 〒814-0171 福岡市早良区野芥6丁目51-45

**(株)美紀屋**

☎092(864)6262  
FAX092(861)4854

客付会社様へ

広告費等相談

手取料	0%	仲介料	100%
敷金	0%	管理費	100%

取引態様：媒介

情報公開日：17.11.21

物件所在  
福岡  
八幡西区  
茶売町

# サンパーク岡田町

## 八幡西区岡田町

西鉄バス 年金病院前停 徒歩2分

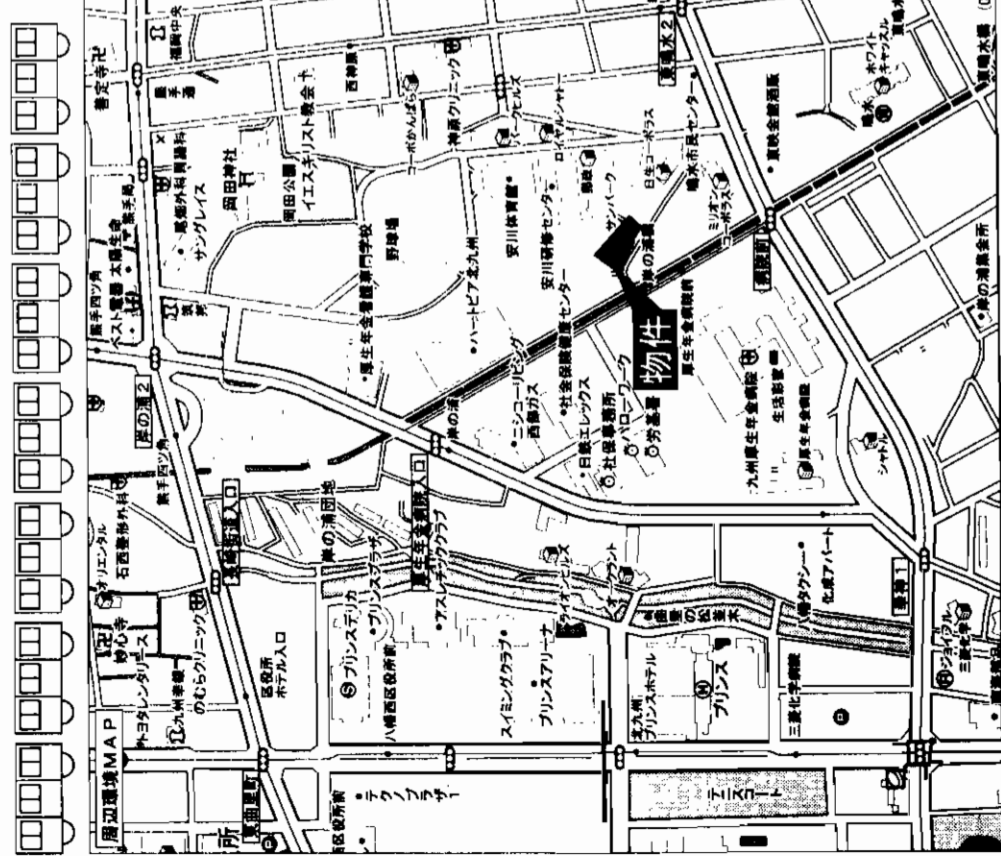

# お勧め物件!

★駐車場有!  
★マンションと二近くに有!

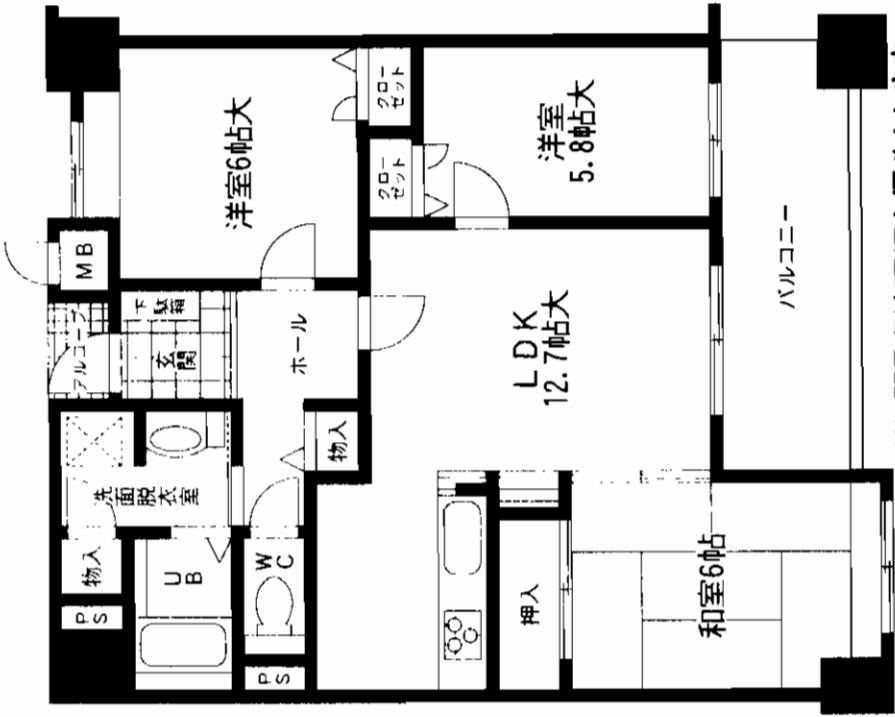

※ 間取りは現況を優先とします。

物件種目	貸マンション
最寄駅	JR 黒崎駅
間取タイプ	3LDK
賃料	82,000円
一時金等	敷金 4ヶ月 (3)

物件所在地	北九州市八幡西区岡田町11-29-802号	
交通	西鉄バス年金病院前停 徒歩約2分	
建物名	サンパーク岡田町	
構造・規模	鉄骨鉄筋コンクリート造14階建8階部分	
使用部分	69.66㎡ (21.07坪)	
間取内訳	LDK、和1、洋2	
築年月	平成11年5月	契約期間 2年
管理費等		
駐車場	有 8,000円/月	
現況	空	入居日 相談
本体設備	監視カメラ・エレベーター	
各戸設備	電気・都市ガス・上下水道・オートロック	
保険等	加入義務	2年間 料金 20,400円
備考	※風呂追焚付	
会員番号	80901216	物件番号 76510569-5

アットホーム・フアクトシート (不動産情報流通システム専用物件資料)



図面コード: 1148019 物件番号 76510569-5

〒806-0045  
北九州市八幡西区竹末1丁目11-16  
TEL 093(645)5257 FAX 093(645)5258

福岡県知事(1)第14825号  
株式会社 善

客付会社様へ  
無断転載禁止

物件名  
福岡  
八幡西区  
岡田町

手取料	0ヶ月	100%
手数料	50ヶ月	50%

■取引態様: 媒介  
■情報公開日: 17.11.22

# 《マテール穴生》3LDK 1202号

西鉄バス穴生ドーム前停 徒歩3分

- 賃料：95,000円
- 敷金：4ヶ月(4ヶ月) ■管理費：無
- 間取：3LDK ■面積：75.17㎡
- 構造：SRC造14階建12階部分
- 所在地：八幡西区鉄竜1丁目1-49
- 築年：平成7年8月
- 設備：EV・オートロック ■入居日：即
- 現況：空
- 駐車場：有(1台無料)
- 方位：バルコニー南向き

☆管理人常駐  
 ☆バルコニー南向き  
 ☆駐車場1台有

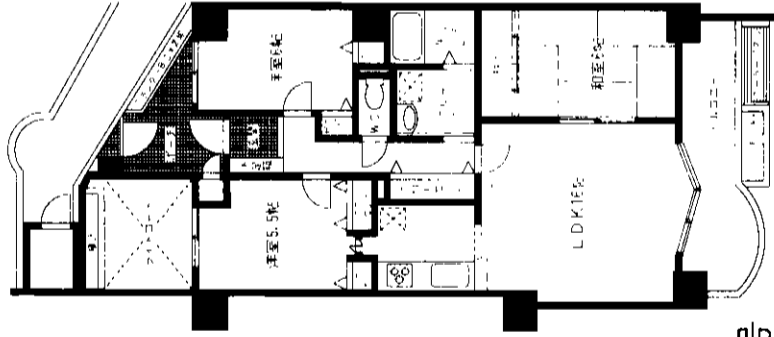

1202号

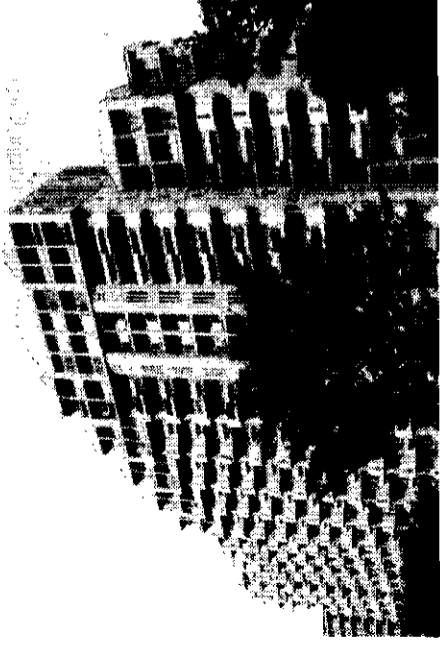

# 《ドウ・マテール穴生》3LDK 207号

西鉄バス穴生ドーム前停 徒歩3分

- 賃料：98,000円
- 敷金：4ヶ月(4ヶ月) ■管理費：無
- 間取：3LDK ■面積：82.12㎡
- 構造：SRC造13階建2階部分
- 所在地：八幡西区鉄竜1-1-30
- 築年：平成10年3月
- 設備：EV・オートロック・給湯・シャワー
- 現況：入居中 ■入居日：12月末退去予定
- 駐車場：物件付無料(No.35)
- 方位：バルコニー南向き

※入居中ですが案内可能です!

☆管理人常駐  
 ☆バルコニー南向き  
 ☆駐車場1台付

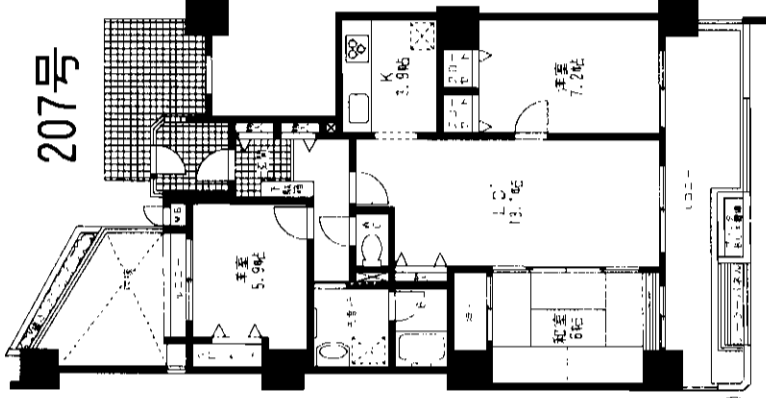

207号

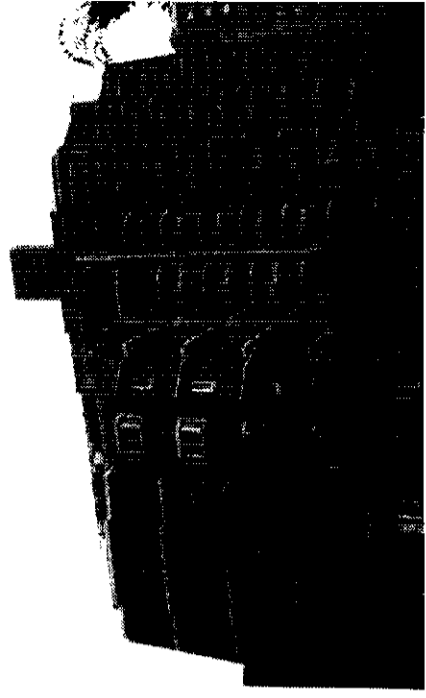

アットホーム・ファクトシート (不動産情報流通システム専用物件資料)

図面コード：1113419

会員番号 80900195

物件番号 76510567-3

国土交通大臣免許(2)第5810号 (社)福岡県宅地建物取引業協会会員

株式会社 **なやか** 不動産事業部

北九州市小倉北区上到津2-3-9 定休日:水曜日 担当 細川

☎093(581)5565

FAX093(581)7502

客付会社様へ

諸事相談可

手数料	賃料	0%	100%
敷料	礼金	0%	100%

取引態様:媒介

情報公開日:17.11.22



物件所在  
 福岡  
 八幡西区  
 鉄竜

# エメラルドマンション本城Ⅱ

## 八幡西区 本城東

西鉄バス  
小島市営住宅前徒歩4分

◎Mr. MAX至近!  
◎買物便利!!

日当り良好! 3LDK!!

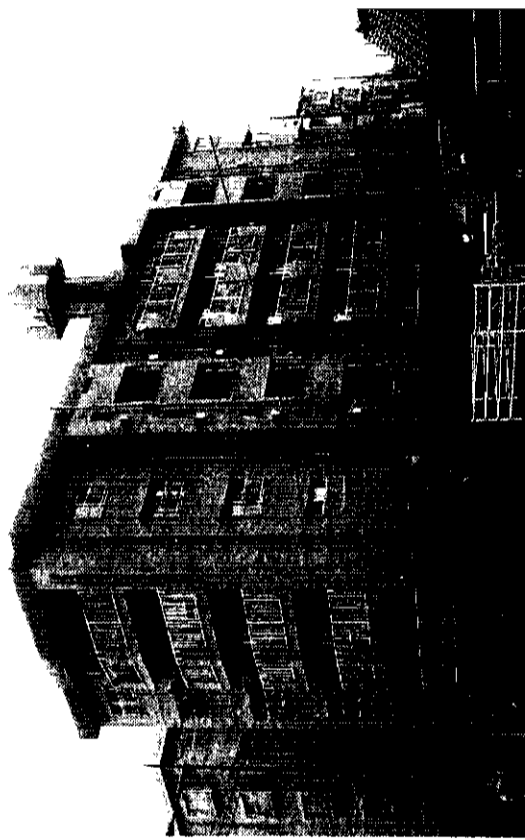
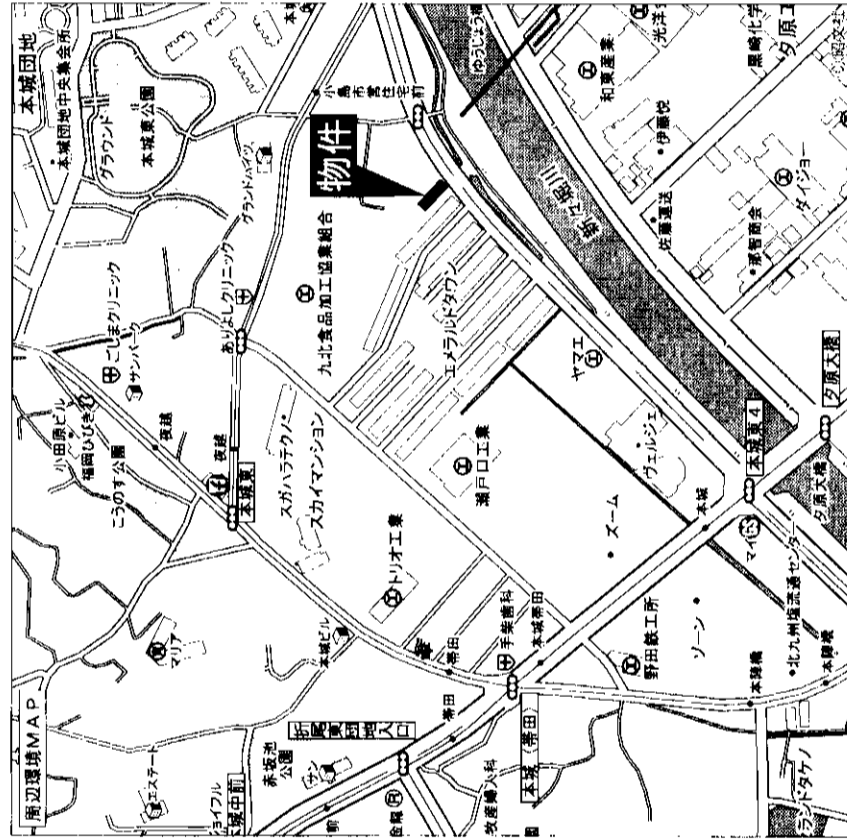
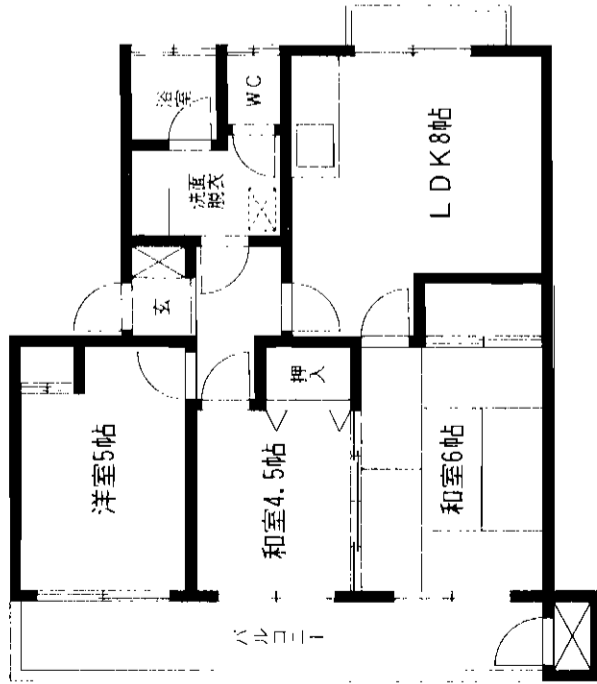

物件種目	貸マンション		
最寄駅	JR折尾駅		
間取りタイプ	3LDK		
賃料	59,000円		
敷金	3ヶ月(補修費2ヶ月)		
物件所在地	北九州市八幡西区本城東4丁目11-11 302号室		
交通	西鉄バス小島市営住宅前停 徒歩4分		
建物名	エメラルドマンション本城Ⅱ		
構造・規模	RC造5階建3階部分		
使用部分 面積	48.7㎡		
間取内訳	LDK8帖/和6帖/洋5帖/洋4.5帖		
築年月	昭和33年3月	契約期間	2年
管理費等	無		
駐車場	1台物件付無料		
現況	空	入居日	12月1日
本体設備	給湯・シャワー・冷暖房・バルコニー		
各戸設備	2年/20,000円		
備考			
会員番号	80900957	物件番号	76510584-1

アットホーム・ファクトシート (不動産情報流通システム専用物件資料)



図面コード: 1139319 物件番号 76510584-1



福岡県知事免許(2)第13517号 福岡県宅地建物取引業協会  
有限会社 **青山不動産**

〒806-0062 北九州市八幡西区別当町5番41号  
**8093(645)2339**  
FAX093(645)3949

客付会社様へ

■手取本賃 0% 借賃 100%  
■手数料 借賃 0% 借賃 100%  
■取引態様: 媒介  
■情報公開日: 17.11.22

物件所在地  
福岡  
八幡西区  
本城東

# ファミリー別所

202号室

## 都市高速 引野インター近く!!!

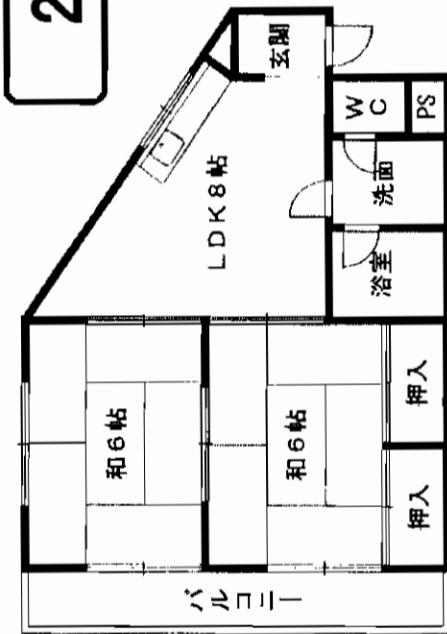
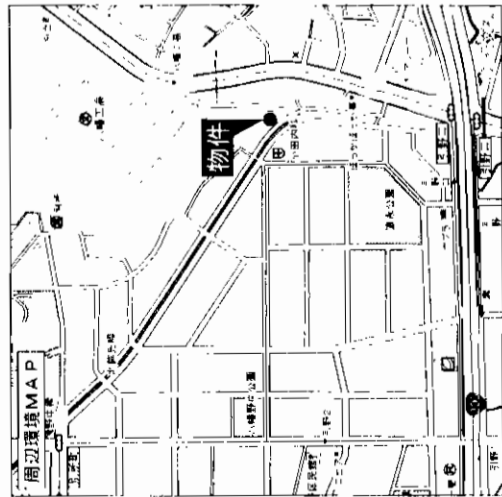

2LDK

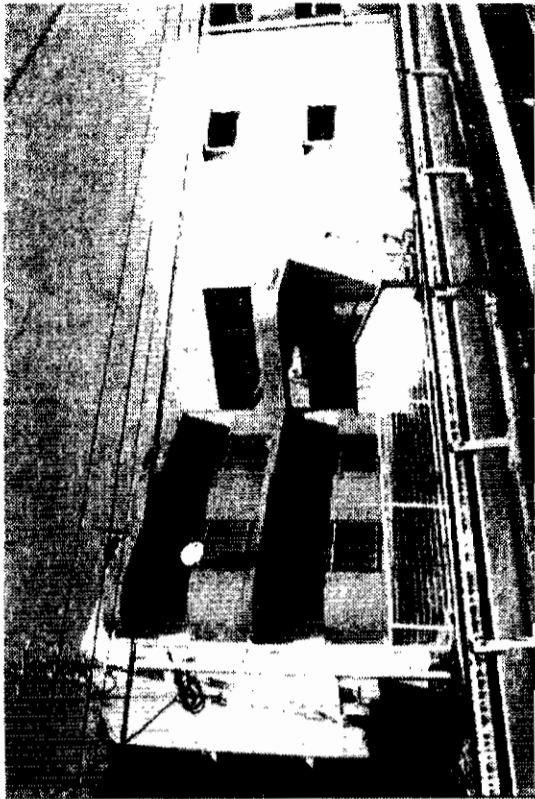

**駐車場2台目可能**

詳細については、お問い合わせ下さい!!!

所在地	北九州市八幡西区別所町3-10
交通	西鉄バス 引野口停 徒歩3分
構造	鉄筋コンクリート造 2階建
面積	55.98㎡
築年数	1986年4月
現況	空
設備	入居日 即 保険 有
	都市ガス・ベランダ・CATV(個別契約)

家賃: 50000円 町費: 300円  
 共益費: 2000円 敷金: 3ヶ月(3ヶ月)  
 駐車場代: 5000円

アットホーム・フacktシート (不動産情報流通システム専用物件資料)



図面コード: 1177721 物件番号 76510619-8



福岡県知事免許(1)第14780号 所属団体 福岡県宅地建物取引業協会  
**不動産中央情報センター**

西ブロック管理センター  
 〒807-0801 八幡西区本城1丁目24-20  
 TEL: 093-695-1155  
 FAX: 093-603-5677  
 担当: 嶋井

香付会社様へ

手数料	0%	0%	100%
仲介手数料	0%	0%	100%
登記費用	0%	0%	100%
引越費用	0%	0%	100%

■取引態様: 媒介  
 ■情報公開日: 17.11.24

物件所在  
 福岡 八幡西区 別所町

# 貸マンションイマージュ霧ヶ丘

## ☆小型犬相談可!

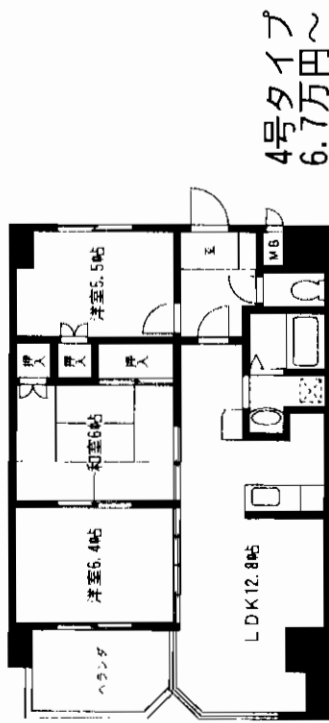
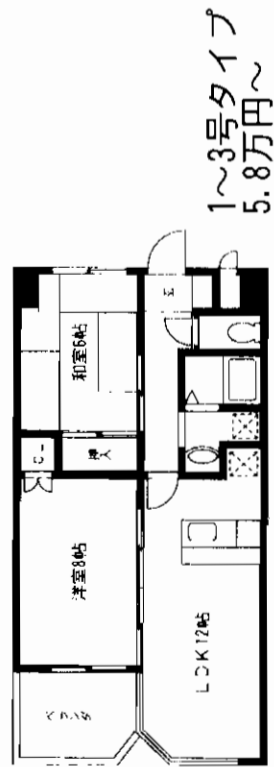
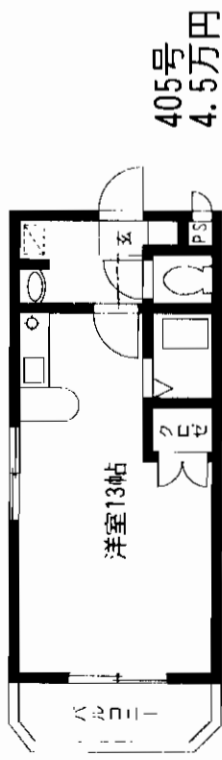
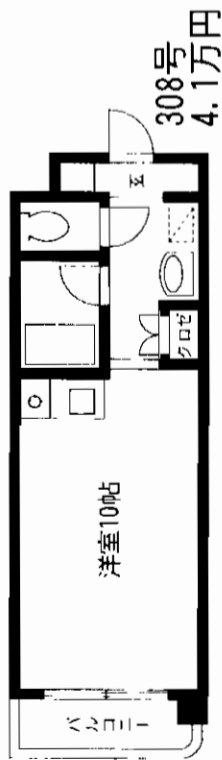

**0保証人不要!!**  
**02LDK・3LDKは敷金0も可**  
**但し退去時15万円支払い**

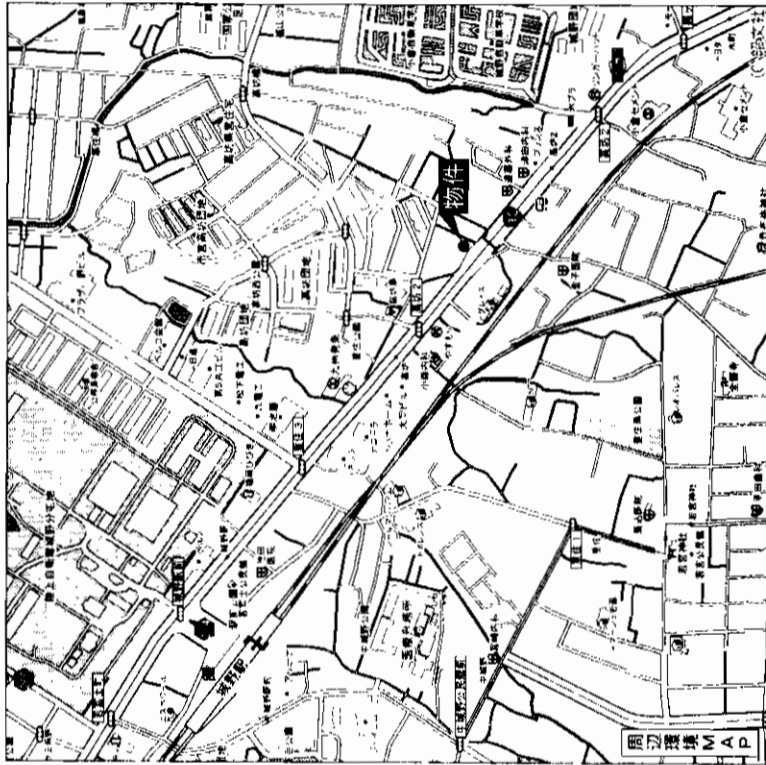

物件種目	貸マンション	
最寄駅	JR城野駅	
間取りタイプ	1R・2LDK・3LDK	
賃貸条件	賃料 <b>4.1万円~6.7万円</b> 敷金 <b>2ヶ月(2)</b> 1Rは敷金7万円	
物件所在地	小倉北区高坊2丁目9-25	
交通	JR日豊本線城野駅 徒歩10分 西鉄バス 高坊停 徒歩3分	
建物名	イマージュ霧ヶ丘	
構造・規模	SRC造13階建	
使用部分面積	55.83㎡(2LDK) 69.79㎡(3LDK)	
間取内訳	左図参照	
築年月	平成4年7月	契約期間 2年
管理費等	無	
駐車場	10,500円/月	
現況	空	入居日 即
本体設備	エレベーター・L.Pガス	
各戸設備	給湯・シャワー・エアコン・バルコニー	
保険等	加入義務有 2年間 料金(1R)15,750円(2LDK・3LDK)21,000円	
備考	マルシヨクオープン!徒歩5分! 11月下旬外装リフォーム完成予定	
会員番号	80900800	物件番号 76510621-3

アットホーム・ファクトシート (不動産情報流通システム専用物件資料)



図面コード: 1133121 物件番号 76510621-3

福岡県知事免許(1)第14933号 (社)福岡県宅地建物取引業協会

### 内山ビル株式会社

〒802-0044 福岡県北九州市小倉北区熊本2-10-10

**8093 (551) 0008**

FAX093 (531) 7577

客付会社様へ

広告費等相談

手数料	0%	0%	100%
仲介手数料	0%	0%	100%

取引態様: 媒介

情報公開日: 17.11.24

福岡  
小倉北区  
高坊

# フジエホワイトローザ208号

# 賃貸マンション

第一熊谷町停

2DK

賃料 **52,000円**

敷金 **4ヶ月**

物件所在地 北九州市小倉北区熊谷1-29-22

交通 西鉄バス第一熊谷町停 徒歩約3分

建物名 フジエホワイトローザ208号

構造・規模 鉄筋コンクリート造7階建2階部分

使用部分積 46.69㎡ 14.18坪

間取内訳 左図参照

築年月 契約期間

管理費等 共益費無し

駐車場 無し

現況 空 入居日 即

本体設備 都市ガス・上下水道

各戸設備

保険等

備考

会員番号 80001770 物件番号 77511051-3

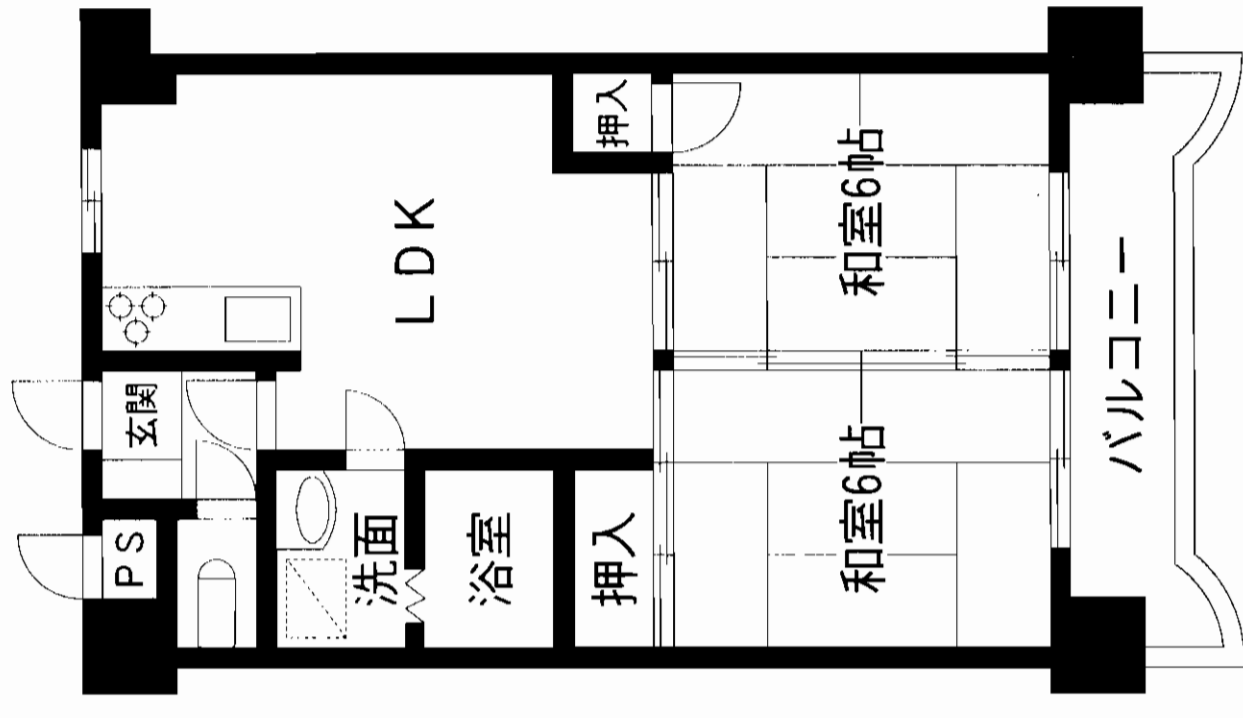

※間取図につきましては、略図につき現況優先となります。

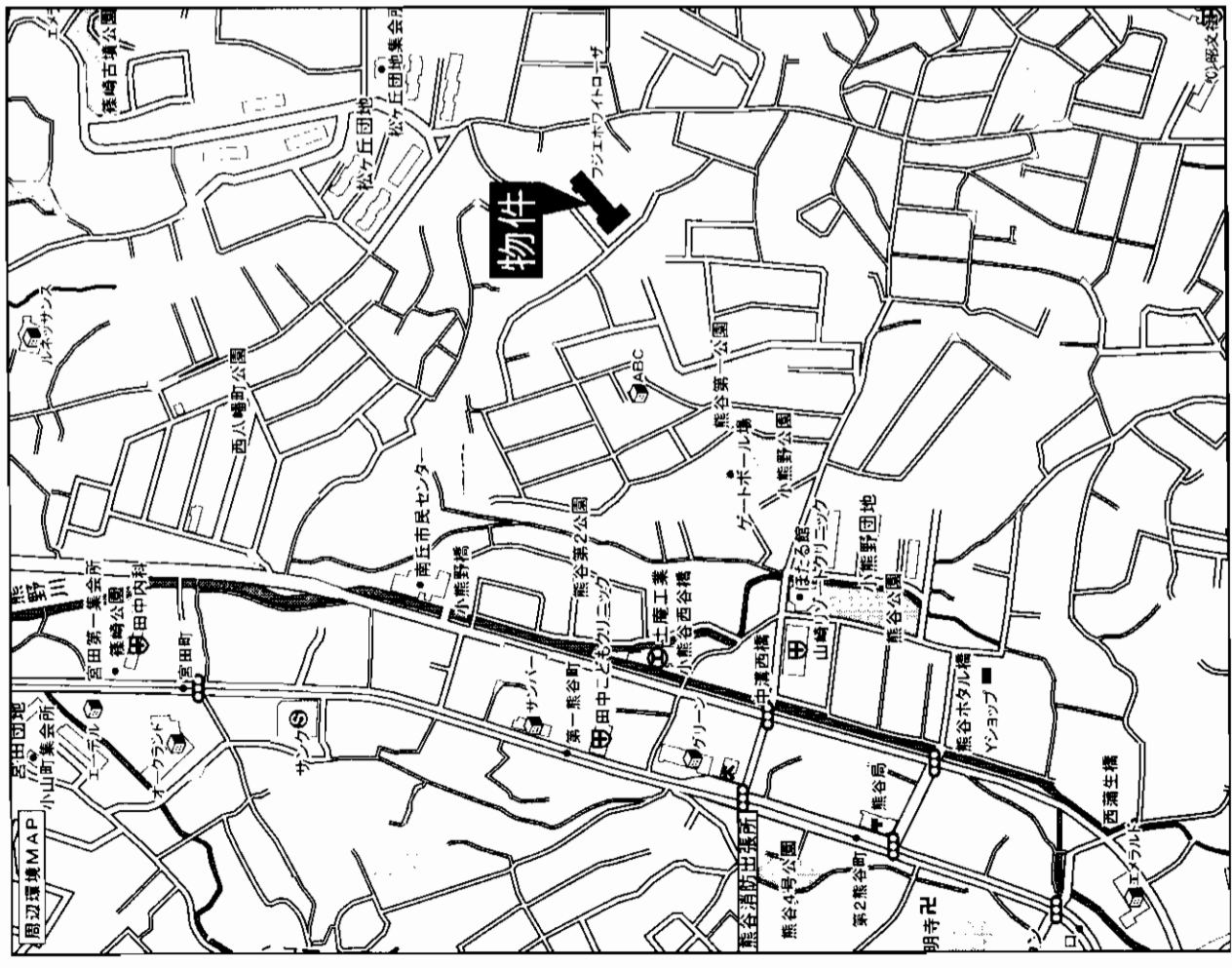

アットホーム：スマアシネット（不動産情報流通システム専用物件資料）



図面コード：1113418 物件番号77511051-3

福岡県知事免許(5)第10582号 (社)福岡県宅地建物取引業協会会員 〒814-0171 福岡市早良区野芥6丁目51-45

**(株)美紀屋**

**☎092(864)6262**  
FAX092(861)4854

客付会社様へ

広告費等相談

手数料	0%	仲介	100%
敷料	0%	賃	100%

取引態様：媒介  
情報公開日：17.11.21

物件所在  
福岡  
小倉北区  
熊谷



# リオンコーポラス小文字

\*\*\*西鉄バス  
**中津口停 徒歩4分**\*\*\*

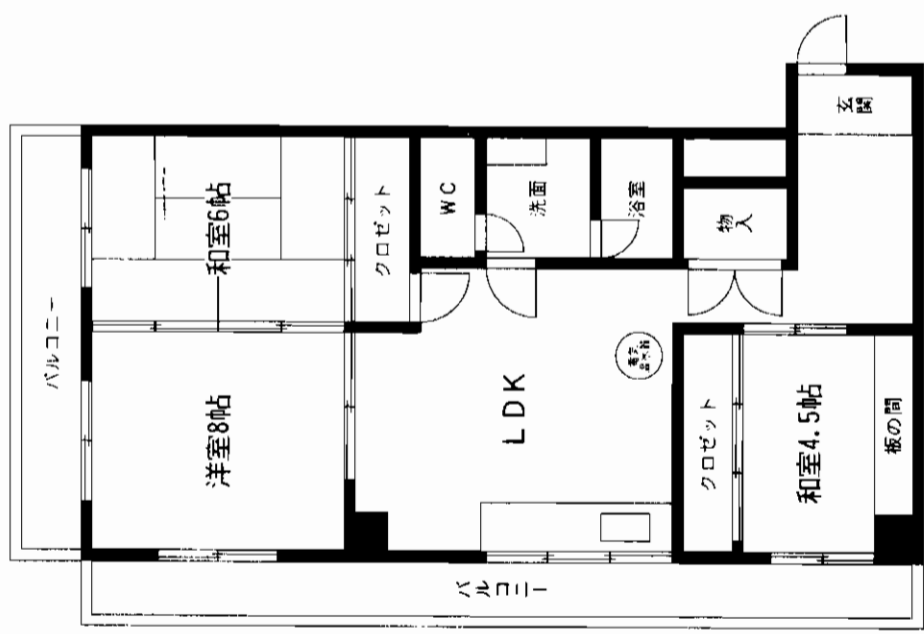

☆平成17年11月新築リフォーム済!  
 ☆広々二面バルコニー!  
 ☆デザイン仕上りマンションに近し!



# 賃貸マンション

最寄駅 JR小倉駅  
 間取りタイプ 3LDK  
 賃料 **65,000円**  
 賃貸条件 敷金**4ヶ月(3)**

物件所在地	北九州市小倉北区中津口1丁目1-13		
交通	西鉄バス中津口停 徒歩4分		
建物名	ミリオンコーポラス小文字		
構造規模	SRC造11階建3階部分		
使用部分面積	60.23㎡		
間取内訳	左図参照		
築年月	1973年6月	契約期間	
管理費等	ナシ		
駐車場	ナシ		
現況	空	入居日	11月下旬可
本体設備	エレベーター		
各戸設備	シャワー・電気温水器		
保険等	15,000円/2年		
備考	バルコニー23.9㎡ 倉庫11.8㎡		
会員番号	80900291	物件番号	76510582-3

アットホーム・フラクトシート (不動産情報流通システム専用物件資料)



図面コード: 1113419 物件番号 76510582-3

福岡県知事免許(4)第11176号 北九州支部 宅建協会会員  
**(有)柳川商事**

〒802-0018 北九州市小倉北区中津口1丁目10-43  
**2093 (522) 5911 (代)**  
 FAX093 (522) 5912 担当: 柳川

客付会社様へ  
**広告転載OK**

■手数料  
 実印の取得 0% 借 100%  
 手数料 実印の取得 0% 借 100%  
 ■取引態様: 専任媒介  
 ■情報公開日: 17.11.22

物件所在地  
**福岡**  
**小倉北区**  
 中津口

# アーティックス大手町

西鉄バス 北区役所前バス停徒歩2分

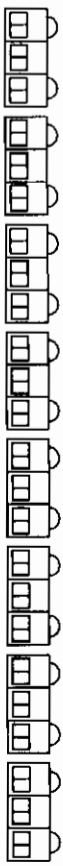

☆管理人常駐☆

☆角部屋!  
☆LDK24帖です!

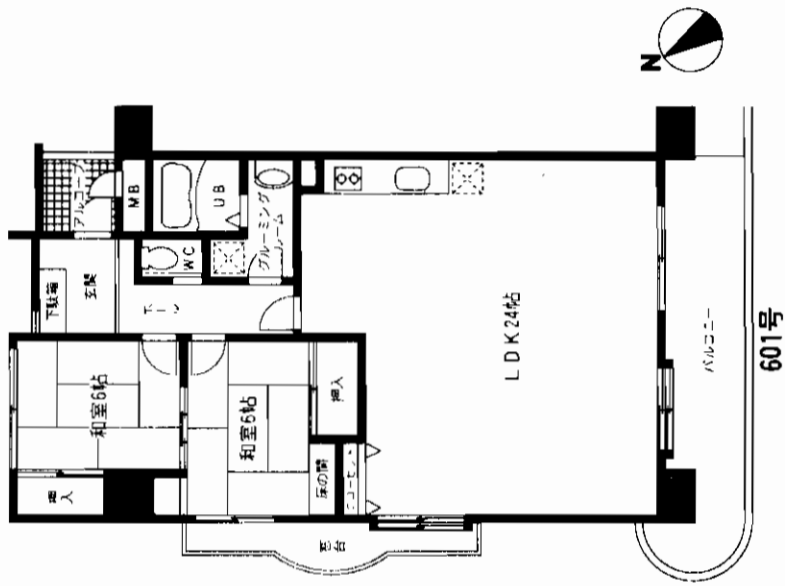
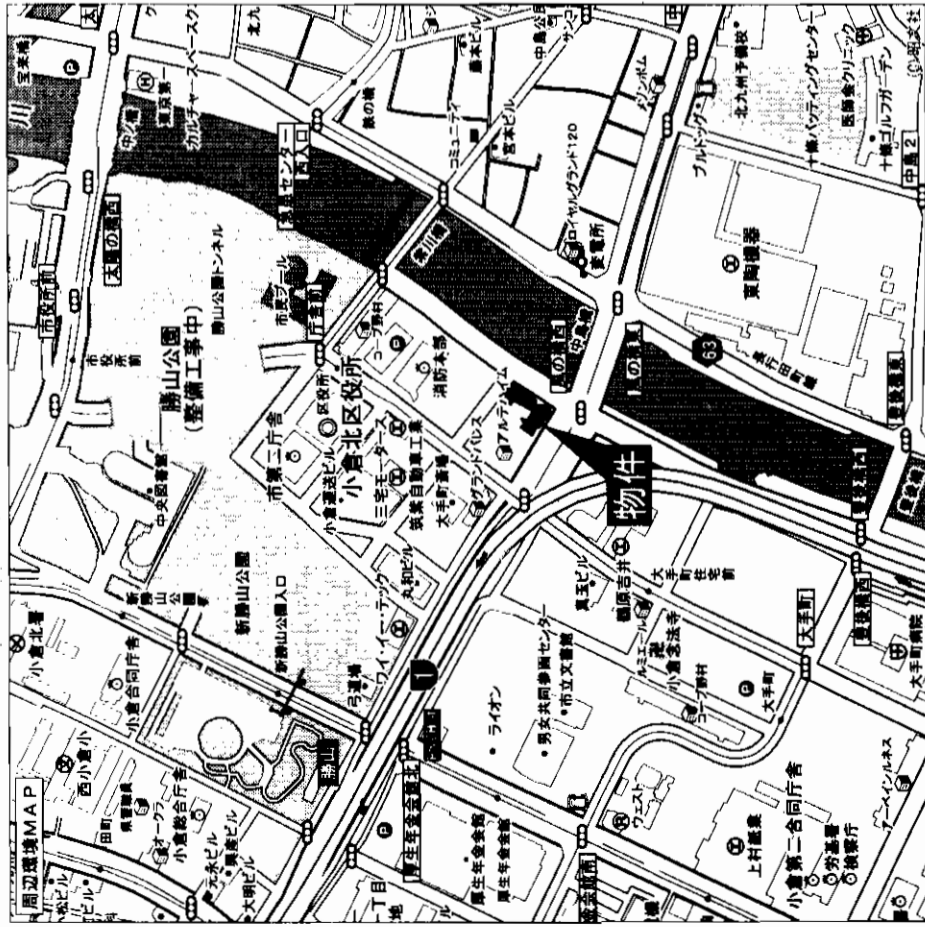

物件種目	<b>分譲賃貸マンション</b>		
最寄駅	西鉄バス北区役所前バス停		
間取タイプ	2LDK		
賃貸条件	賃料 <b>100,000円</b>		
	敷金 <b>4ヶ月(4)</b>		
物件所在地	北九州市小倉北区大手町4-10 601号		
交通	西鉄バス北区役所前バス停 徒歩2分		
建物	建物名	アーティックス大手町	
	構造・規模	SRC造12階建6階部分	
	使用部分面積	79.23㎡	
	間取内訳	和6×2・LDK24帖	
築年月	平成2年9月	契約期間	2年
管理費等	無		
駐車場	近隣400m	13,650円/月	
現況	リフォーム中	入居日	平成17年12月上旬
本体設備	E.V・管理人常駐		
各戸設備	給湯・シャワー・シンク・冷蔵庫・洗濯機・エアコン・オートロック		
保険等	2年間	料金20,000円	
備考	西小倉小・思永中学校		
会員番号	80900195	物件番号	76510568-1

アットホーム・ファクトシート (不動産情報流通システム専用物件資料)



図面コード: 1139319 物件番号 76510568-1

国土交通大臣免許(2)第5810号 (社)福岡県宅地建物取引業協会会員

株式会社 **なつかや** 不動産事業部

北九州市小倉北区上到津2-3-9 定休日:水曜日 担当 細川

☎093(581)5565

FAX093(581)7502

客付会社様へ

無断転載不可

■手取料 0%  
■仲介料 0%  
■手数料 0%  
■印紙料 100%

■取引態様: 媒介

■情報公開日: 17.11.22

物件所在  
福岡  
小倉北区  
大手町

モノレール線  
「旦過」駅徒歩4分

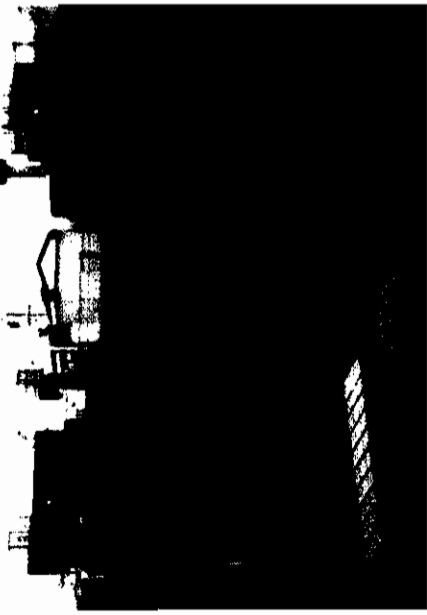

敷金1ヶ月!!

小倉の中心部  
アクセス良好です!!

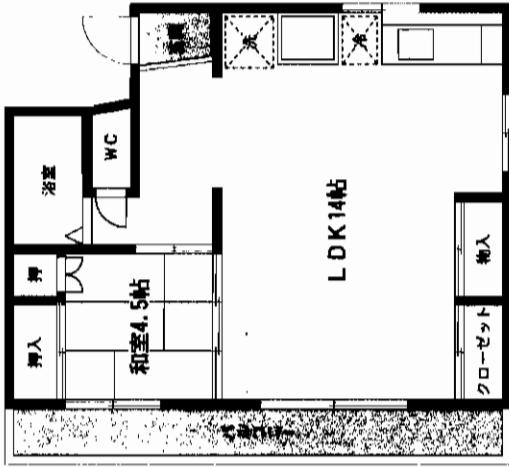
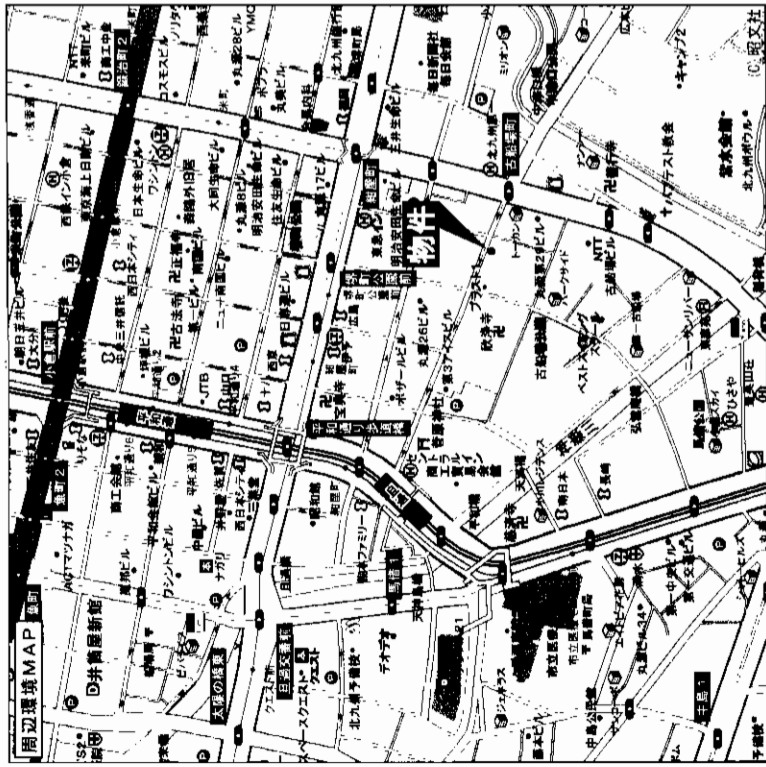

1LDK 204号

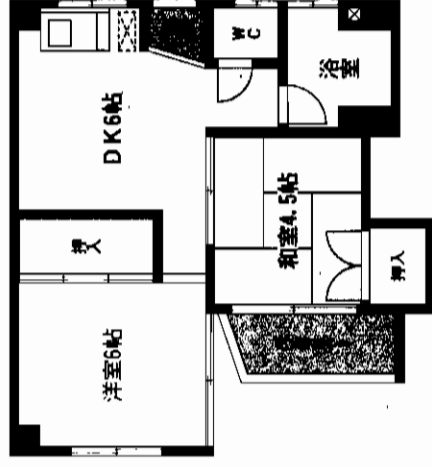

2DK 303号

最寄駅	モノレール旦過駅		
間取タイプ	1LDK・2DK		
賃料	48,000円		
賃貸条件	敷金1ヶ月(1)		
物件所在地	北九州市小倉北区古船場町6-5		
交通	モノレール旦過駅 徒歩4分		
建物	建物名	小林ビル	
	構造・規模	RC造5階建	
使用部分	面積	40.5㎡	
間取内訳	間取図参照		
築年月	1972年2月	契約期間	2年
管理費等	無		
駐車場	無		
現況	空	入居日	即
本体設備			
各戸設備	給湯・シャワー・エアコン・フローリング・ウォッシュレット		
保険等	2年/18,900円		
備考			
会員番号	80901219	物件番号	76510539-1

アットホーム・ファクトシート (不動産情報流通システム専用物件資料)

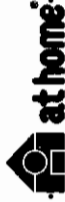

図面コード: 1179317 物件番号: 76510539-1

福岡県知事(1)第14780号 所属団体 福岡県宅地建物取引業協会  
 北九州市小倉南区富士見二丁目2番6号  
**8093(931)5196**  
 FAX093(951)1889 担当: 篠原・友保  
**アパマンショップ** 株式会社  
 不動産中央情報センター 本店

客付会社様へ  
 広告費相談可

手数料  
 手取料 0%  
 敷料 0%  
 保証料 100%  
 引越料 100%  
 取引態様: 媒介  
 情報公開日: 17.11.24

物件所在  
 福岡  
 小倉北区  
 古船場町

# スパースタキ

# モノレール線「旦過」駅徒歩5分

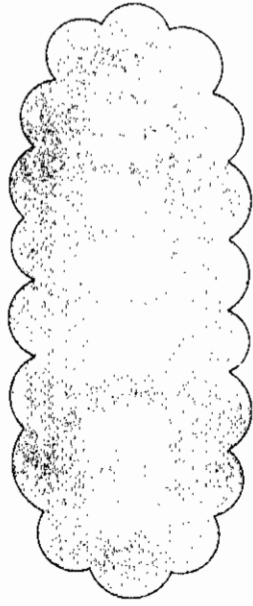

- ☆井筒屋・リバーウォーク徒歩圏内
- ☆旦過市場300m
- ☆コンビニ200m

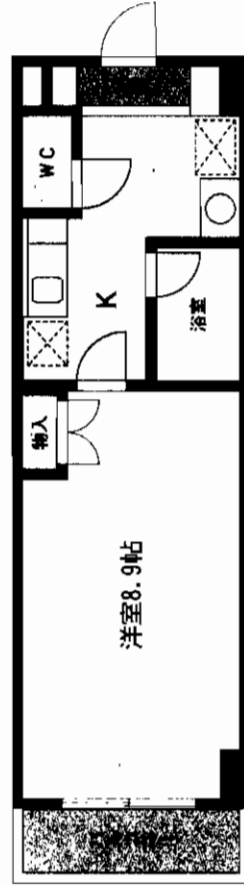
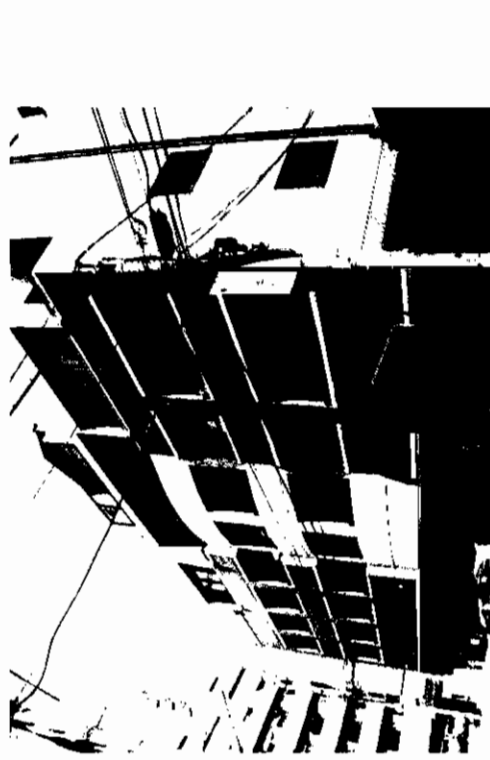
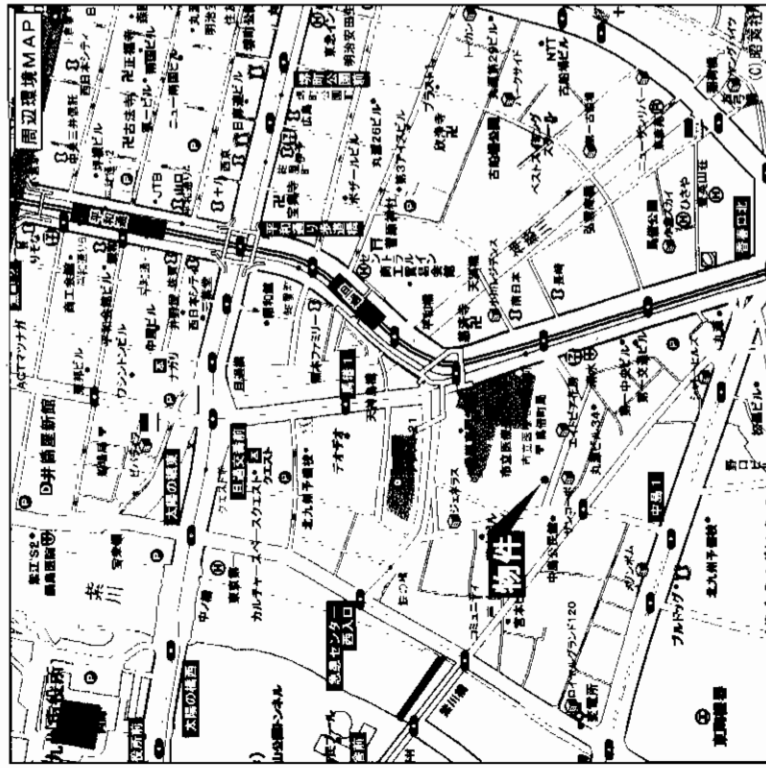

202号・205号・305号・307号

最寄駅	モノレール旦過駅	
間取タイプ	1 K	
賃料	48,000円	
賃貸条件	敷金4ヶ月(3)	
物件所在地	北九州市小倉北区馬借二丁目1-29	
交通	モノレール旦過駅 徒歩5分 西鉄バス市立医療センター前停 徒歩4分	
建物	建物名	スパースタキ
	構造・規模	RC造5階建
	使用部分面積	25㎡
	間取内訳	間取図参照
築年月	1990年6月	契約期間 2年
管理費等	5,000円	
駐車場	無	
現況	空	入居日 即
本体設備	E.V・宅配ロッカー・防犯カメラ・OCNインターネット	
各戸設備	給湯・シャワー・エアコン・BS・SD・フローリング・オートロック	
保険等	2年/15,750円	
備考		
会員番号	80901219	物件番号 76510538-1

アットホーム・ファクトシート (不動産情報流通システム専用物件資料)

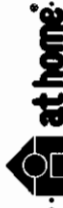

図面コード: 1179317 物件番号: 76510538-1



福岡県知事(1)第14780号 所属団体 福岡県宅地建物取引業協会  
株式会社 アパマンショップ 本店

北九州市小倉南区富士見二丁目2番6号  
8093(931)5196  
FAX093(951)1889 担当: 篠原・友保

客付会社様へ  
広告費相談可

■取引態様: 媒介  
■情報公開日: 17.11.24

物件所在  
福岡  
小倉北区  
馬借

# 賃貸マンション

## ピロ小倉 II

西鉄バス 大田町バス停徒歩5分

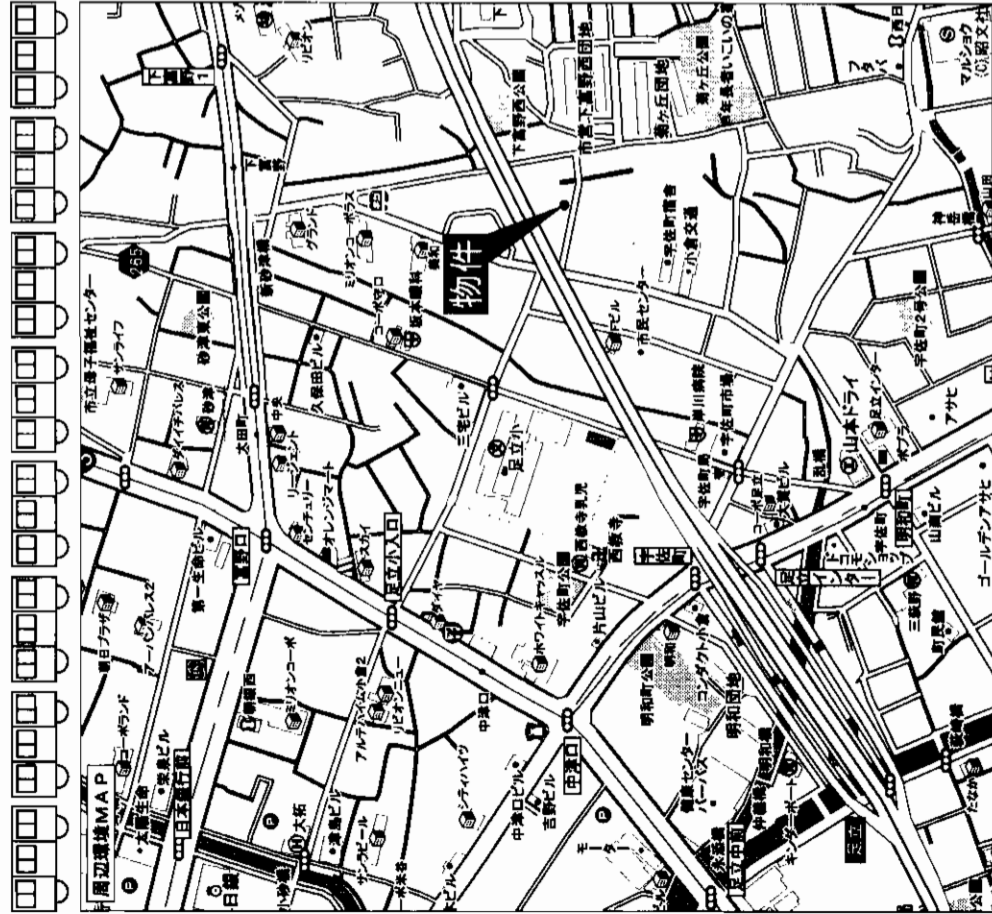

★スーパー、銀行等近隣に有!  
★駐車場有ります!

# 賃貸マンション

西鉄バス大田町バス停

2LDK・3DK

賃料 **55,000円**

敷金**2ヶ月**(敷引**2ヶ月**)

物件所在地 北九州市小倉北区大田町15-5

交通 西鉄バス大田町バス停 徒歩5分

建物名 ピロ小倉II

構造・規模 RC造6階建

使用部分積 55㎡

間取内訳 間取図参照

築年月 昭和52年1月

契約期間

管理費等 無

駐車場 7,350円/月

現況 空

入居日 即

本体設備 EV

各戸設備 給湯・シャワー・CATV・室内洗濯機置場

保険等 加入義務2年間 料金20,000円

備考

会員番号 80900178 物件番号 76510552-1

アットホーム・ファクトシート (不動産情報流通システム専用物件資料)

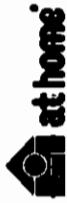

図面コード: 1139318 物件番号 76510552-1

福岡県知事免許(3)第12554号(社)福岡県宅地建物取引業協会会員

有限会社タウン情報センター

北九州市小倉北区中津1丁目6-4 エクセレントハウス大興1F

客付会社様へ

■ 手続料 0%  
■ 保証料 0%  
■ 仲介料 100%

■ 取引態様: 媒介

■ 情報公開日: 17.11.21

福岡  
小倉北区  
大田町

# アークティックス小倉金田

小倉北区金田

西鉄バス  
金田一丁目バス停徒歩2分

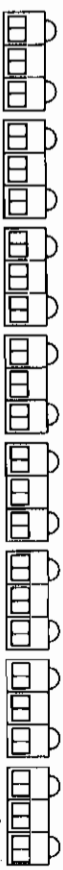

★広々103㎡タイプ・角部屋!  
★バルコニー-24.06㎡! ★管理人常駐

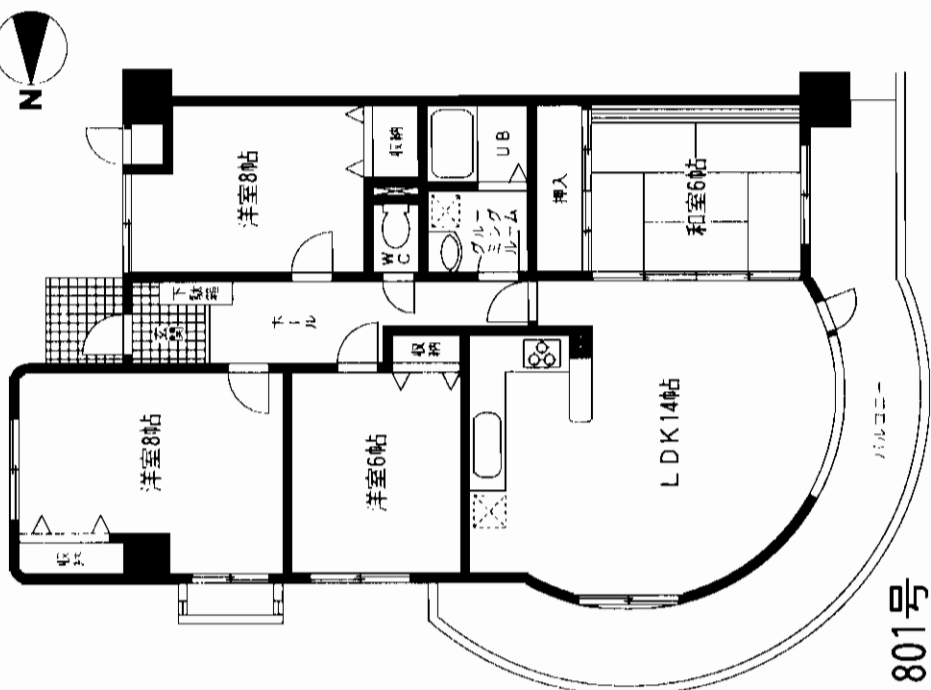
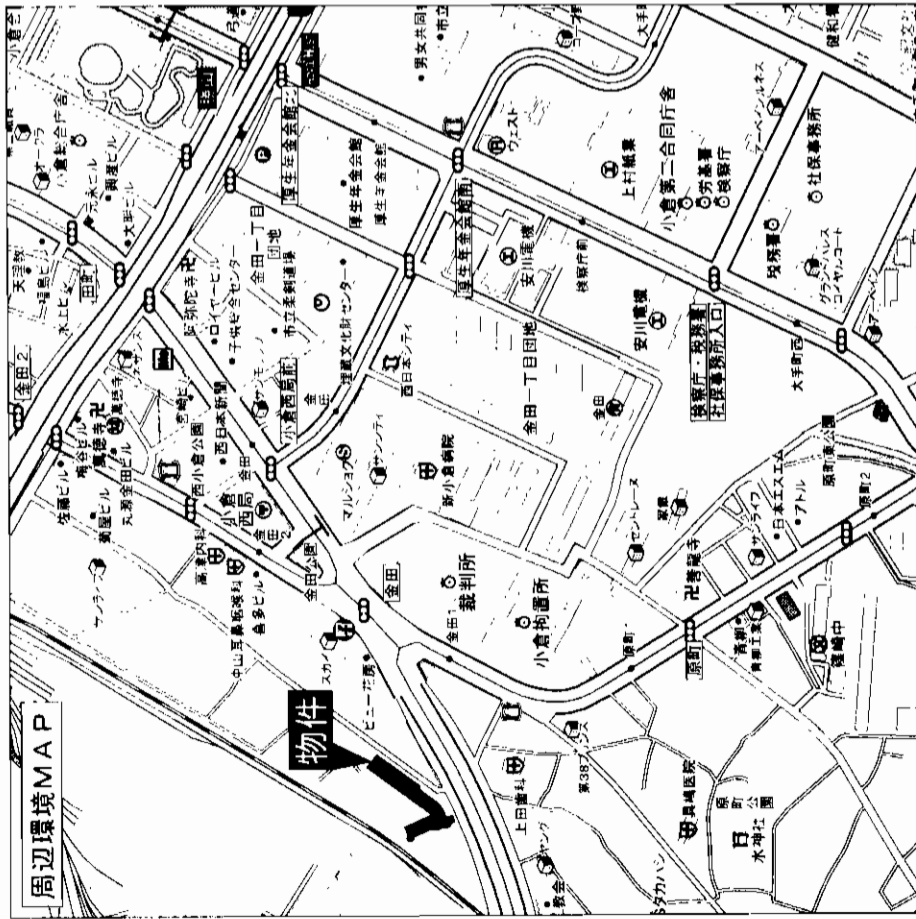
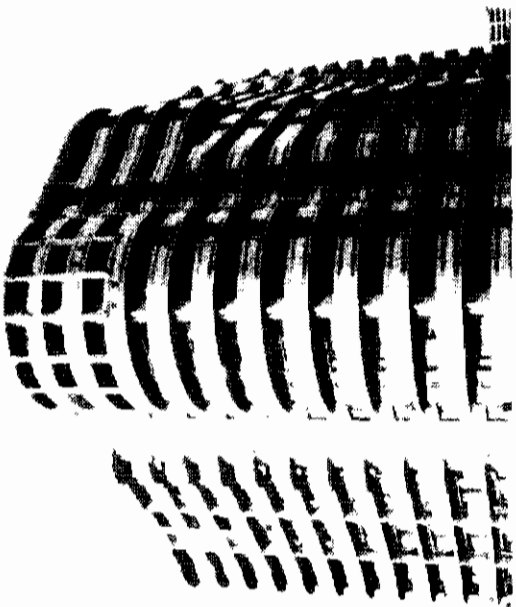

物件種目	分譲賃貸マンション	
最寄駅	JR西小倉駅	
間取り	4LDK	
賃料	125,000円	
賃貸条件	敷金4ヶ月(4)	
物件所在地	北九州市小倉北区金田2丁目12-18-801号	
交通	西鉄バス金田1丁目バス停 徒歩2分	
建物名	アークティックス小倉金田	
構造・規模	鉄骨鉄筋コンクリート造14階建8階部分	
使用部分面積	103.74㎡	
間取内訳	和6・洋8×2・洋6・LDK14帖	
築年月	平成3年11月	契約期間 2年
管理費等	無	
駐車場	1台付無料 No.208	
現況	空	入居日 即
本体設備	EV・オートロック・ハウスマンテナ	
各戸設備	冷暖房・ガス・トイレ・キッチン・洗濯機	
保険等		
備考	西小倉小・思永中学校区 管理人常駐	
会員番号	80900195	物件番号 76610713-5

アットホーム・ファクトシート (不動産情報流通システム専用物件資料)



図面コード: 1177718 物件番号: 76610713-5

国土交通大臣免許(2)第5810号 (社)福岡県宅地建物取引業協会会員

株式会社 **なにかやし** 不動産事業部

北九州市小倉北区上到津2-3-9 定休日:水曜日 担当 細川

☎093(581)5565  
FAX093(581)7502

客付会社様へ

諸事相談可

■手続料	100%
■敷料	100%

■取引態様:媒介

■情報公開日:17.11.21

物件所在  
福岡  
小倉北区  
金田

# ロワールイン井堀

**女子学生専用!!** (年度未契約)

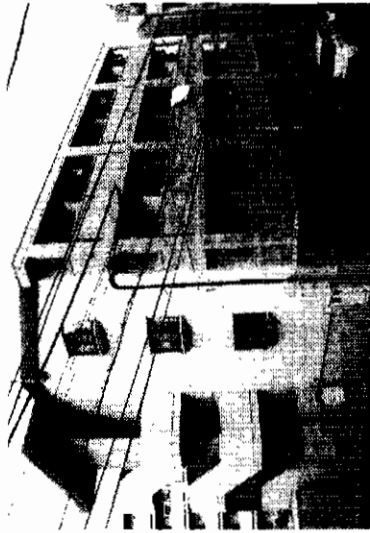

- ☆ 西南女学院 & ナフコ隣!!
- ☆ 女子学生専用マンションなので安心できます♡
- ☆ 角部屋タイプ...41,000円

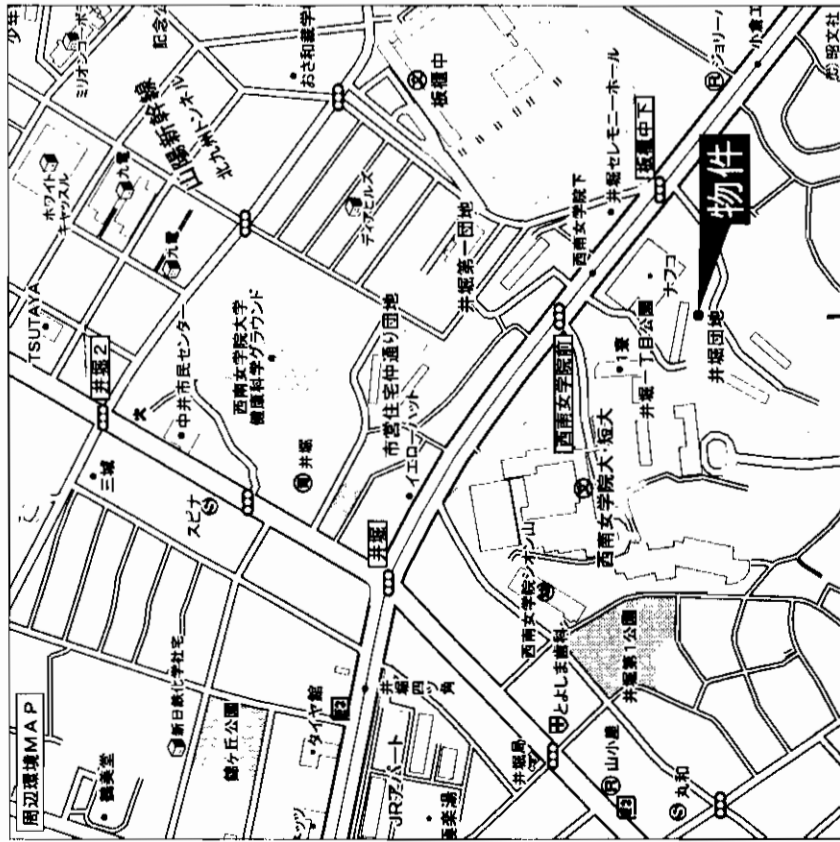

**H18年度新入生にオススメ!!**

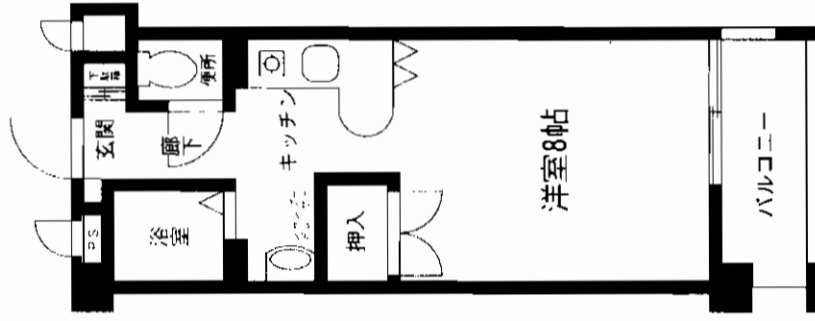

# 賃貸マンション

JR 南小倉駅

1K

賃料 **39,000円**

敷金**4ヶ月(3)**

北九州市小倉北区井堀1丁目2-22

交通 西鉄バス西南女学院下停 徒歩3分

建物名 ロワールイン井堀

構造・規模 RC造4階建

使用部分積 26.40㎡

間取内訳 左図

築年月 平成3年3月 契約期間 2年

管理費等 3,000円

駐車場 有り 1台6,000円/月

現況 入居中 入居日 平成18年4月1日

本体設備 電気・水道・プロパンガス・オートロック

各戸設備 エアコン・給湯・シャワー・ベッド・フローリング

保険等 家財保険 15,000円/2年

備考 鍵交換料 15,000円

会員番号 80900957 物件番号 76510583-1

アットホーム・ファクトシート (不動産情報流通システム専用物件資料)



図面コード: 1139319 物件番号 76510583-1

福岡県知事免許(2)第13517号 福岡県宅地建物取引業協会  
**有限会社 青山不動産**  
 Aoyama

〒806-0062 北九州市八幡西区別当町5番41号  
**8093(645)2339**  
 FAX093(645)3949

客付会社様へ

手数料	0%	100%
仲介料	0%	100%

取引態様: 媒介  
 情報公開日: 17.11.22

物件所在

福岡

小倉北区

井堀

# 輸入住宅風 外観イメージ

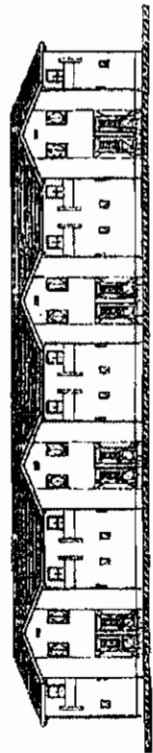

**新築!**

P2台付

一戸建感覚  
**メゾネット** タイプ

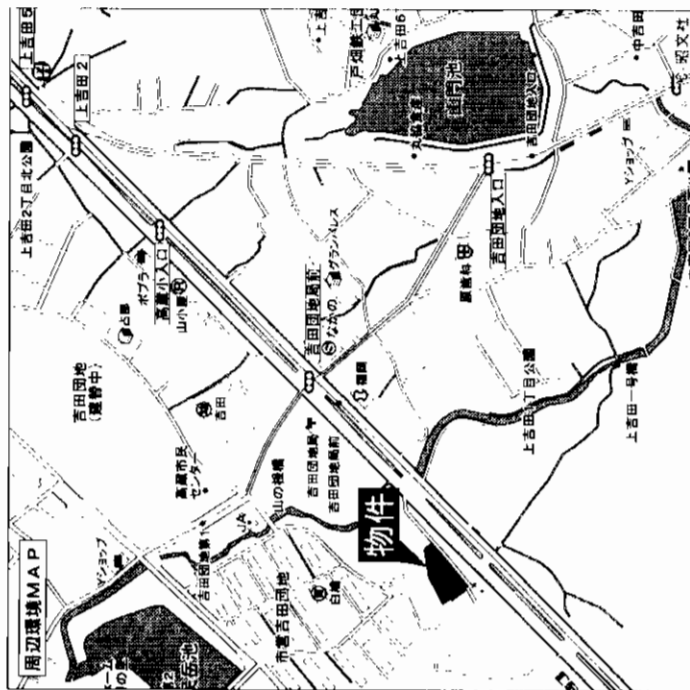
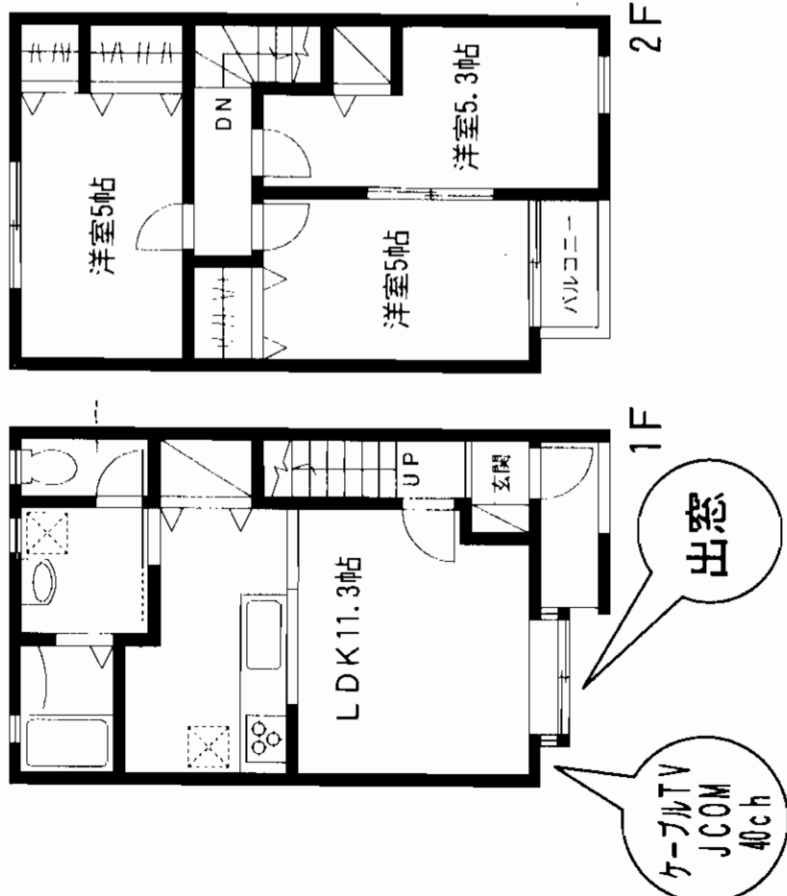

- \* 3ヶ所給湯(追焚付)・TV付エニットバス
- \* シャワー・2100大型システムキッチン(浄水器付)(3口コンロ付)
- \* シャンプードレッサー・TVDアホン
- \* BS対応・24時間換気システム・床下収納庫
- \* リビングAC付・ケーブルTV40ch

### 賃料表

B-1	B-2	B-3	B-4	B-5	B-6	B-7	B-8
6.8万	6.7万	6.7万	6.7万	6.7万	6.7万	6.7万	6.8万

物件種目	<b>新築アパートB</b>
最寄駅	JR下曾根駅
築年タイプ	3LDK(メゾネットタイプ)
賃料	<b>6.7~6.8万円</b>
敷金	<b>4ヶ月 敷引3ヶ月</b>

物件所在地	北九州市小倉南区上吉田1丁目8番	
交通	吉田団地郵便局バス停 徒歩3分	
建物名	MOON上吉田B棟	
構造規模	木造(ツアーバイフォー)工法2階建	
使用部分面積	64.17㎡(19.41坪)	
間取内訳	LDK11+洋5+洋5	
築年月	竣工年月	契約期間
管理費等	共益費等3,000円/月	2年間
駐車場	2台付無料	
現況	建築中	
入居日	18年11月1日予定	
本体設備		
各戸設備		
保険等	火災保険20,000円(2年分)	
備考	退去時鍵交換預り金10,000円 保証人1名+JID家賃保証料(¥20,100~20,400円)	
会員番号	80901112	物件番号 76510525-1



図面コード: 1139317 物件番号 76510525-1

福岡県知事免許(2)第14147号 福岡県宅地建物取引業協会会員 〒802-0971 北九州市小倉南区守恒本町1丁目4番12号(ブイハウスビル)

**V(株)ブイハウス**

TEL: 8093(964)8844  
FAX: 093(964)5880

客付会社様へ

手続料	0%	0%
手数料	0%	0%
手数料	0%	0%

取引態様: 媒介  
情報公開日: 17.11.22

物件所在  
福岡  
小倉南区  
上吉田

アットホーム・ファクトシート(不動産情報流通システム専用物件資料)



# 北九州市特定優良賃貸住宅

# ニューサンバー13番館

新築!

いつでも見学できます。  
お気軽にお問い合わせください。

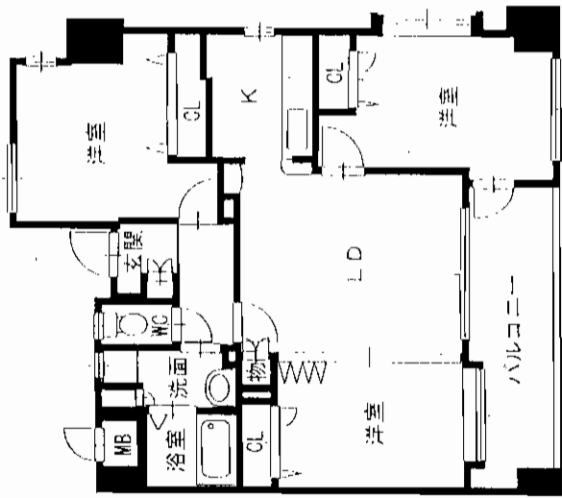
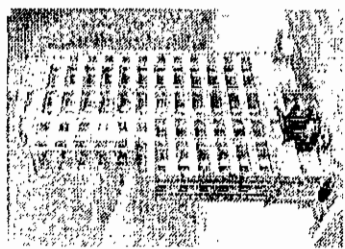

Aタイプ 3LDK 69.76㎡

▷ 77,400円～

(10%補助後)

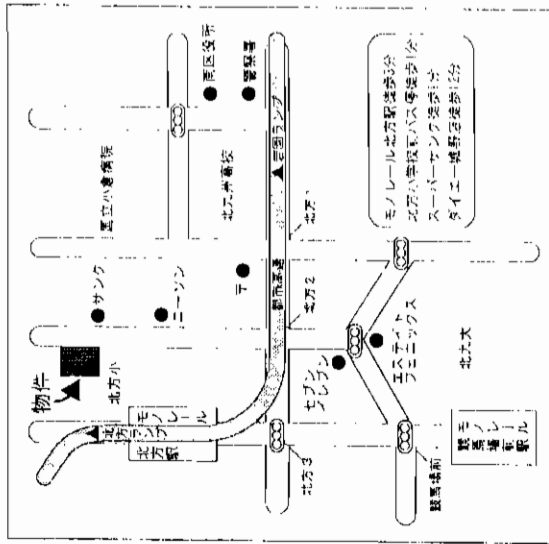
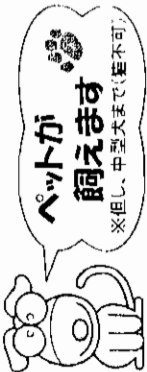

残り2部屋!  
お急ぎ下さい!

402号  
1102号

## 家賃補助制度あり。

- 特定優良賃貸住宅(特優賃)
- 北九州市より家賃補助があります。補助額は所得等の条件により決まります。

- 名称 / ニューサンバー13番館
  - 所在地 / 北九州市小倉南区北方1-10
  - 構造 / SRC造14階建 全23戸
  - 間取り / 3LDK
  - 敷金 / 設定家賃の3ヶ月分
  - 共益費 / 6,000円
  - 駐車場 / 11,550円、12,600円  
機械式21台、平面4台(縦列2区画)
  - 完成日 / 平成17年8月12日
  - 入居日 / 即時
  - 審査あり
- ＜設備＞
- 総合警備保障による24時間警備対応○オートロック
  - 防犯カメラ○インターホン○ワンタッチ浴室給湯(追焚機能付)
  - 玄関シューズボックス○システムキッチン3口ガスコンロ
  - キッチンガス漏れ警報機、浴室給湯リモコン○BSアンテナ
  - 人感センサー○玄関照明○段差なしバリアフリー○シャンドレ
  - 浴室乾燥機○光ファイバーインターネットLAN対応
  - ペット飼育可○エレベーター○浴室に手すり
- ＜入居の条件＞
- ① 自ら居住するため住宅を必要としていること。
  - ② 現に同居し又は同居しようとする配偶者又は3親等以内の親族があること。(婚約者を含む)
  - ③ 入居者の合計所得が(例:4人家族の場合)年収約510万円から1,058万円以内であること。
- 但し、世帯主の年齢が39歳以下の場合には年収約439万円から1,058万円以内となります。
- ※ 家族構成によって合計所得の上限、下限が変動します。
- ＜家賃補助＞
- ① 管理開始より10年間、契約家賃の10%を補助します。
  - ② 新婚世帯(世帯主が39歳以下)、又は市外からの転入に対して、戸数の2割(家賃表2重線内4戸)までは10年間20%の補助を行います。

居室表	内装設定家賃	10%補助
301	Aタイプ 69.76㎡ 70,200円(300円)	済
302	Aタイプ 69.76㎡ 80,100円(300円)	済
401	Aタイプ 69.76㎡ 70,200円(300円)	済
402	Aタイプ 69.76㎡ 80,100円(300円)	済
501	Aタイプ 69.76㎡ 79,300円(300円)	済
502	Aタイプ 69.76㎡ 79,200円(300円)	済
601	Aタイプ 69.76㎡ 79,200円(300円)	済
602	Aタイプ 69.76㎡ 78,300円(300円)	済
701	Aタイプ 69.76㎡ 79,200円(300円)	済
702	Aタイプ 69.76㎡ 78,300円(300円)	済
801	Aタイプ 69.76㎡ 79,200円(300円)	済
802	Aタイプ 69.76㎡ 79,200円(300円)	済
901	Aタイプ 69.76㎡ 79,200円(300円)	済
902	Aタイプ 69.76㎡ 78,300円(300円)	済
1001	Aタイプ 69.76㎡ 77,400円(300円)	済
1002	Aタイプ 69.76㎡ 76,500円(300円)	済

エントランスホール・駐車場・駐輪場

※801号室はバルコニー使用料+3,000円必要

アットホーム・ファクトシート (不動産情報流通システム専用物件資料)



図面コード: 1148019 会員番号 80900438 物件番号 76510580-5



福岡県知事免許(4)第11054号 社団法人 (株)福岡県宅地建物取引業協会会員  
**有限会社 エス・アイ・エフ・エニックス**  
 〒802-0841 北九州市小倉南区北方4丁目1-11-1F

TEL (093) 941-3210  
 FAX (093) 941-5252  
<http://www.phenix-web.co.jp>

客付会社様へ

手数料	0%	100%
資料費	0%	100%

■取引態様: 媒介  
 ■情報公開日: 17.11.22

物件所在  
 福岡  
 小倉南区  
 北方

# 寿ビル

# モノレール線「城野」駅徒歩7分

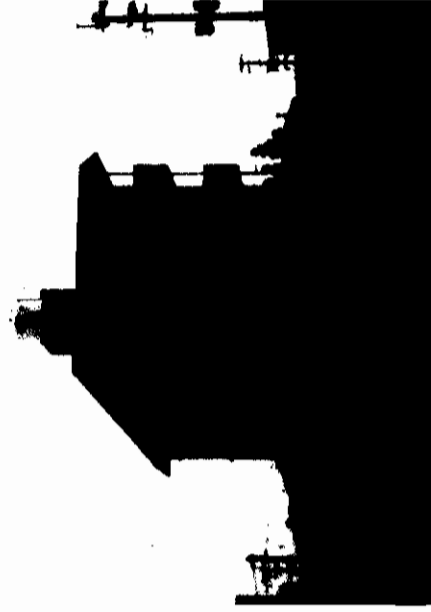
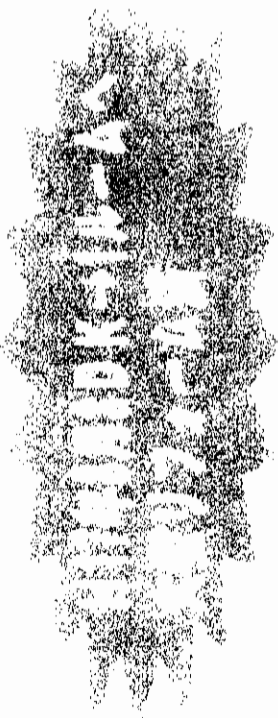

☆駐車場2台目確保できます

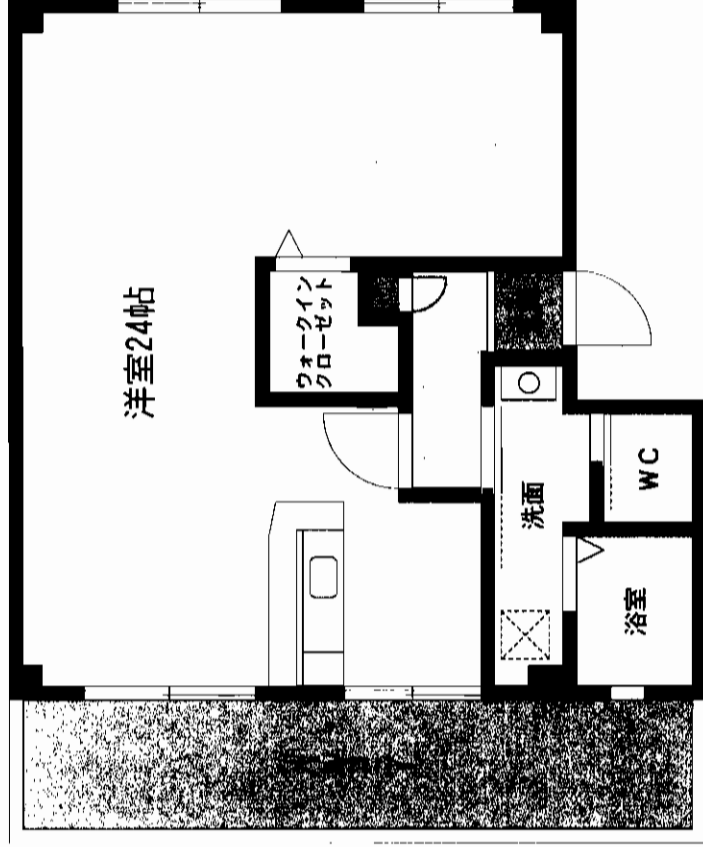
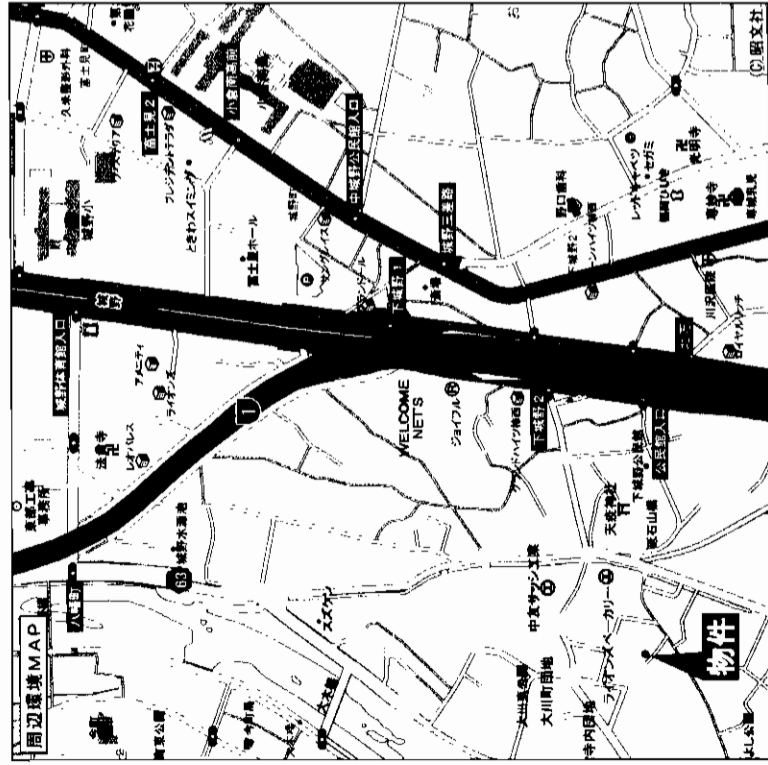

最寄駅	モノレール城野駅	
間取タイプ	1 R	
賃賃条件	賃料	64,000円
	敷金	4ヶ月(3)
物件所在地	北九州市小倉南区下城野3丁目4-6	
交通	西鉄バス下城野停	徒歩5分
	モノレール城野駅	徒歩7分
建物名	寿ビル	
構造・規模	RC造4階建	
使用部分面積	47.8㎡	
間取内訳	間取図参照	
築年月	1978年9月	契約期間 2年
管理費等	無	
駐車場	5,000円	
現況	空	入居日 即
本体設備		
各戸設備	給湯・シャワー・フローリング・CATV・ガス・エアコン・アンテナ・ドレッシング・カー・ウォッシュ	
保険等	2年/18,900円	
備考		
会員番号	80901219	物件番号 76510537-1

アットホーム・ファクトシート (不動産情報流通システム専用物件資料)

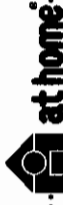

図面コード：1179317

物件番号：76510537-1



福岡県知事(1)第14780号 所属団体 福岡県宅地建物取引業協会  
**アパマンショップ** 株式会社 **不動産情報センター** 本店

北九州市小倉南区富士見二丁目2番6号  
**8093(931)5196**  
**FAX093(951)1889** 担当: 篠原・友保

客付会社様へ

■手数料  
 手取料 0%  
 仲介料 0%  
 引当金 0%  
 引当金 100%  
 ■取引態様: 媒介  
 ■情報公開日: 17.11.24

物件所在  
 福岡  
 小倉南区  
 下城野

# 輸入住宅風 外観イメージ

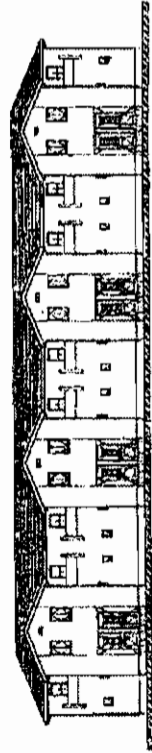

一戸建感覚 **メゾネット** タイプ

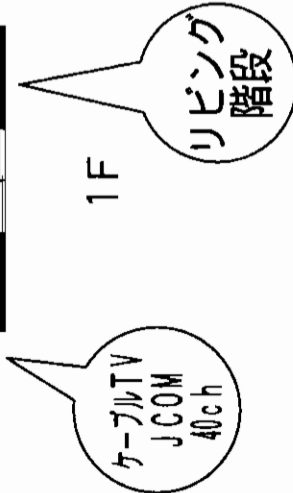
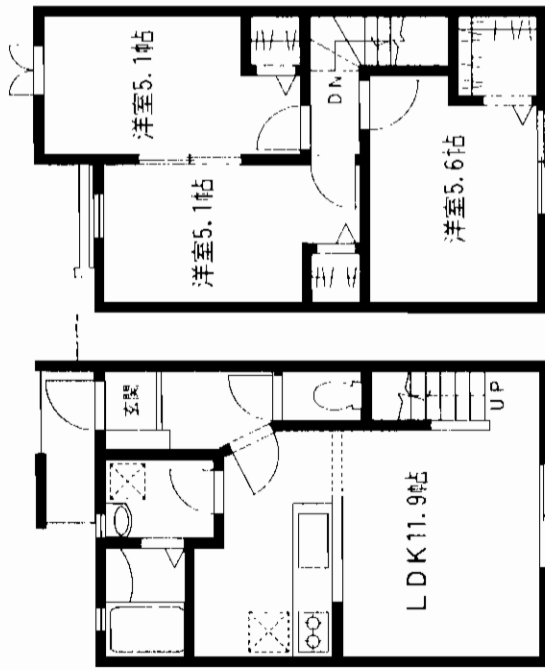

ケーブルTV JCOM 40ch

リビング階段

ベット(1台)ロビー

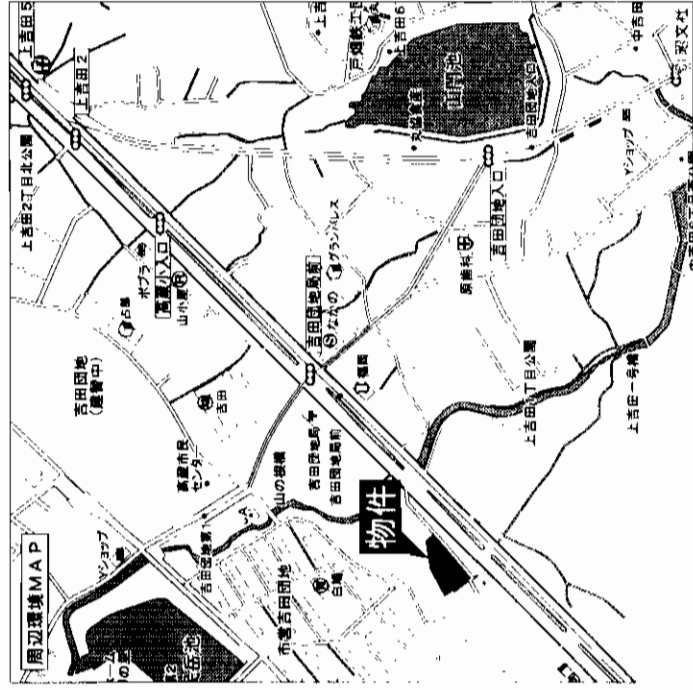

3ヶ所給湯(追焚付)・TV付ユニットバス・  
シャワー・2100大型システムキッチン  
(浄水器付)(3口コンロ付)・  
シャンプードレッサー・TVドアホン・  
BS対応・24時間換気システム・  
床下収納庫・リビングAC付・ケーブルTV40Ch  
専用庭付(外犬可+2,000円/月)※大型犬不可!

### 賃料表

A-1	A-2	A-3	A-4	A-5	A-6	A-7	A-8
6.9万	6.8万	6.8万	6.8万	6.8万	6.8万	6.8万	6.9万

物件種目	<b>新築アパートA</b>						
最寄駅	JR下曽根駅						
間取タイプ	3LDK(メゾネットタイプ)						
賃貸条件	賃料 <b>6.8~6.9万円</b> 外犬プラス 2,000円にて可 敷金 <b>4ヶ月</b> 敷引 <b>3ヶ月</b>						
物件所在地	北九州市小倉南区上吉田1丁目8番						
交通	吉田団地郵便局バス停 徒歩3分						
建物名	MOON上吉田A棟						
構造規模	木造(ツーバイフォー)工法2階建						
使用部分	64.17㎡(19.41坪)						
間取内訳	LDK11+洋5+洋5						
築年月	19.08.01(築)	契約期間	2年間				
管理費等	共益費等3,000円/月						
駐車場	2台付無料						
現況	建築中						
入居日	19.08.01(予定)						
本体設備	バルコニー						
各戸設備	洗面乾燥機						
保険等	火災保険20,000円(2年分)						
備考	退去時鍵交換預り金10,000円 保証人1名+JID家賃保証料(¥20,400~20,700円)						
会員番号	80901112	物件番号	76510524-1				

アットホーム・ファクトシート(不動産情報流通システム専用物件資料)



図面コード: 1139317 物件番号 76510524-1

福岡県知事免許(2)第14147号 福岡県宅地建物取引業協会会員 〒802-0971 北九州市小倉南区守恒本町1丁目4番12号(ブイハウスビル3F)  
**V(株)ブイハウス** 8093(964)8844  
 FAX093(964)5880

客付会社様へ

手数料	0%	100%
保証料	0%	100%

取引態様: 媒介  
情報公開日: 17.11.22

物件所在  
福岡  
小倉南区  
上吉田

## 貸アパート【2K】

所在地／小倉南区城野4丁目2-29

賃料／30,000円

敷金／4ヶ月

駐車場／5,000円

構造／鉄筋コンクリート造  
2階建2階部分

築年数／20年以上

交通／西鉄バス下城野二丁目バス停  
徒歩3分

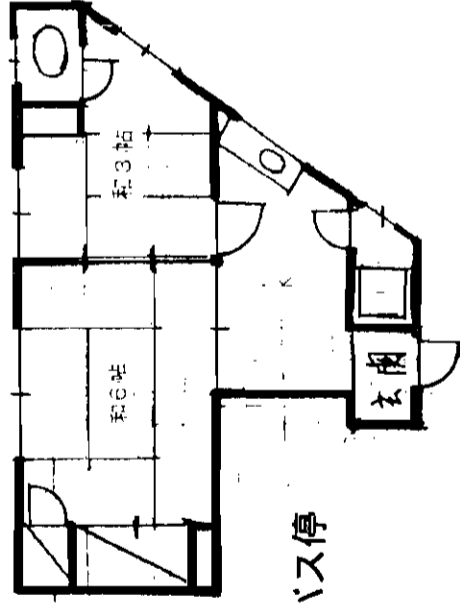

## 貸アパート【3DK】

所在地／小倉南区八幡町27-16

賃料／40,000円

敷金／4ヶ月(敷引4)

駐車場／近隣有 5,000円

構造／木造2F建  
備給湯・シャワー  
交通／モノレール城野駅  
徒歩7分

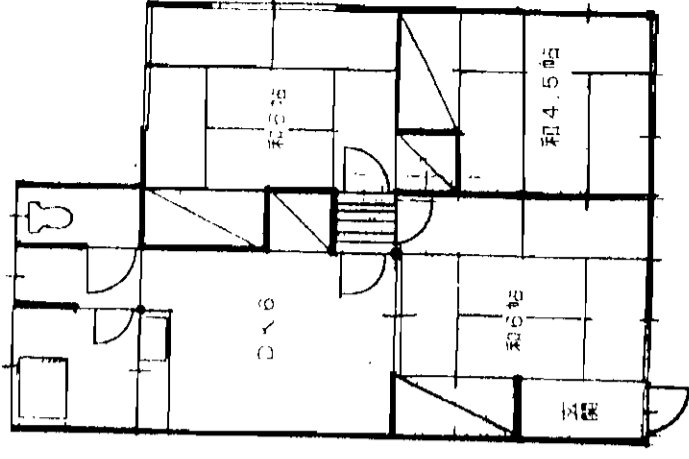

## 貸家【2DK】

所在地／小倉南区若園1丁目15-10

賃料／29,500円

敷金／3ヶ月

駐車場／5,000円(相談)

構造／木造平家建

築年数／20年以上

交通／西鉄バス若園児童館前  
バス停徒歩3分

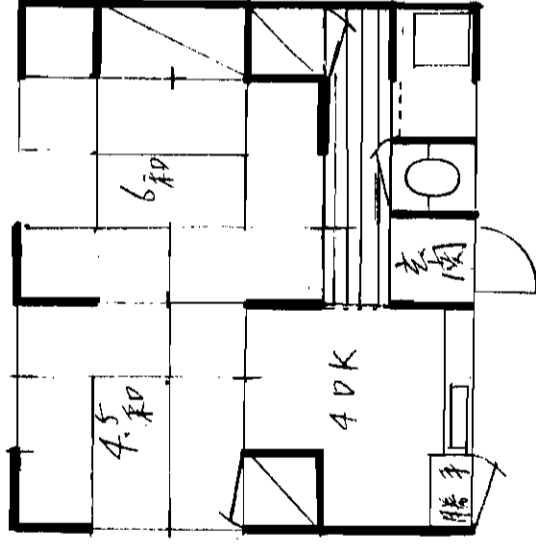

## 貸アパート【2K】

所在地／小倉南区若園3丁目1-33

賃料／27,000円

敷金／4ヶ月(敷引4)

駐車場／5,000円  
構造／木造2F建  
備給湯・シャワー有  
交通／西鉄バス若園児童館前  
徒歩1分

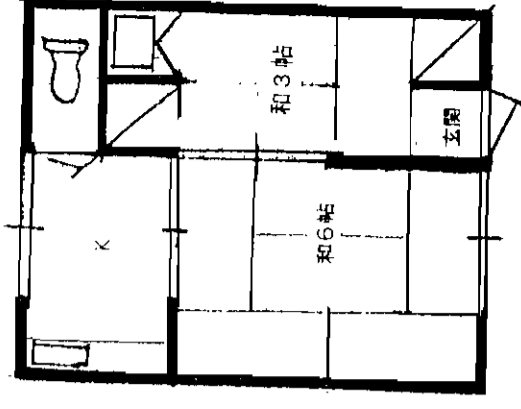

アットホーム・ファクトシート(不動産情報流通システム専用物件資料)



図面コード: 1113419

会員番号 80900206

物件番号 76510581-8

福岡県知事免許(8)第6646号

株式会社西日本地所

北九州市小倉南区北方一丁目11-13

☎093(922)7122

FAX093(922)1481

客付会社様へ

手数料	0%	仲介料	100%
手取	0%	仲介料	100%

取引態様: 媒介

情報公開日: 17.11.22

物件所在

福岡

小倉南区

城野

# 和布刈スカイマンションII番館110号

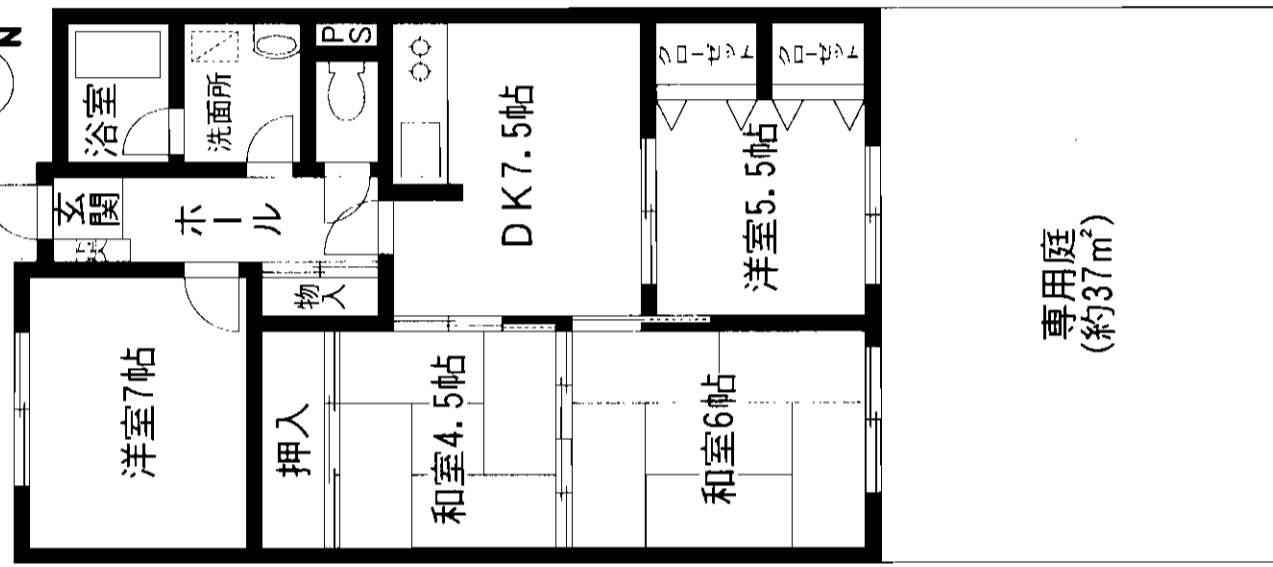
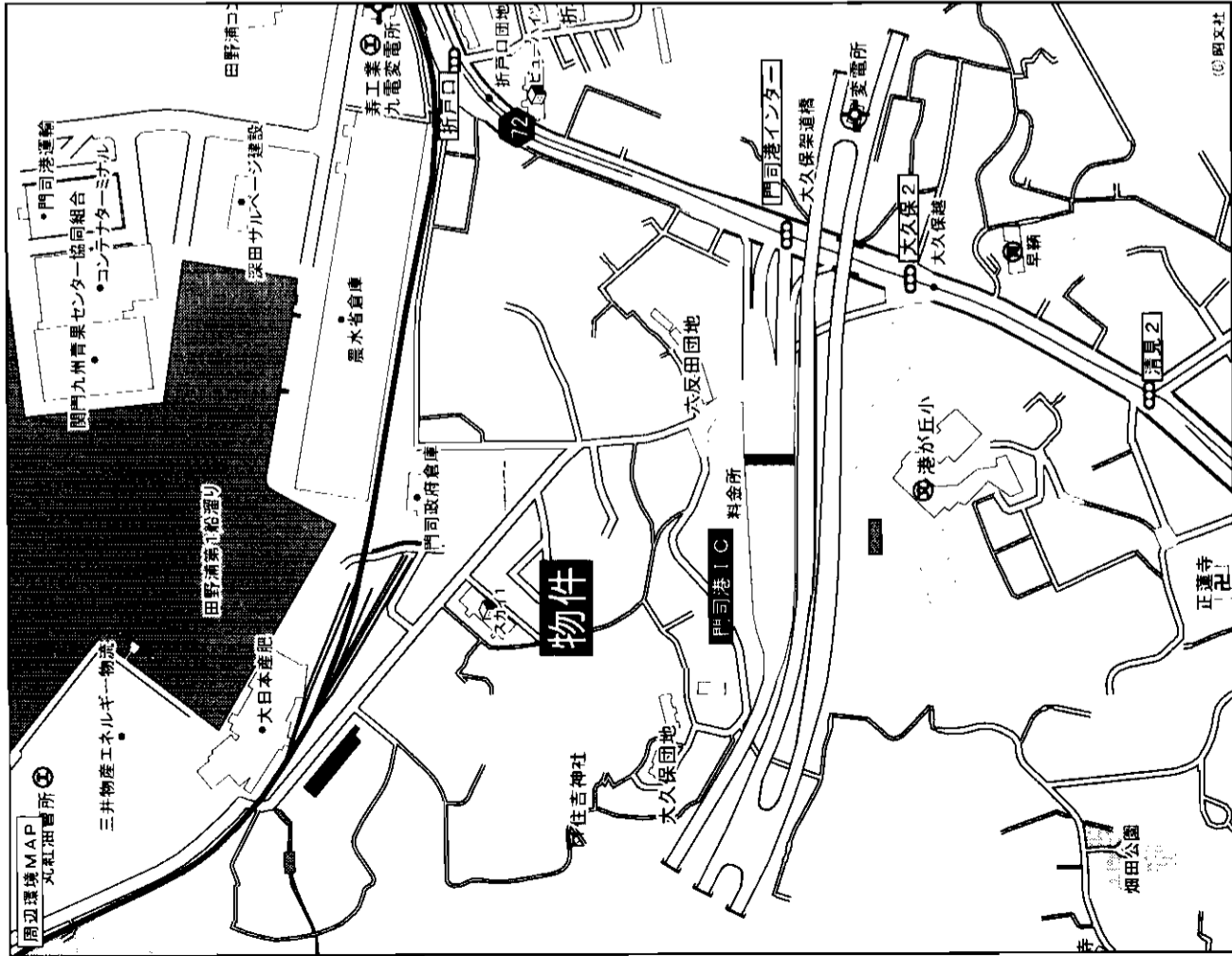

# 賃貸マンション

物件種目	最高駅	間数タイプ	賃貸条件	物件所在地	交通	建物	築年月	管理費等	駐車場	現況	本体設備	各戸設備	保険等	備考	会員番号
	門司港駅	4DK	敷金4ヶ月	北九州市門司区大久保1-13-8	門司港駅 徒歩約20分 大久保越バス停 徒歩約7分	建物名 和布刈スカイマンションII番館110号 構造規模 鉄筋コンクリート造8階建1階部分 使用部分積 65.69m <sup>2</sup> (19.87坪) 間取内訳		共益費無し	無	空	上下水道・都市ガス				80001770
										入居日 即					物件番号 77511055-3

※方位及び間取図につきましては、略図につき現況優先となります。



図面コード: 1177718 物件番号 77511055-3

福岡県知事免許(5)第10582号 (社)福岡県宅地建物取引業協会会員 〒814-0171 福岡市早良区野芥6丁目51-45  
**(株)美紀屋**  
 ☎092(864)6262  
 FAX092(861)4854

客付会社様へ  
 広告費等相談

■手数料  
 手取料 0%  
 仲介料 0%  
 保証料 100%  
 引越料 100%  
 ■取引態様: 媒介  
 ■情報公開日: 17.11.21

物件所在  
 福岡  
 門司区  
 大久保



# 新築賃貸マンション 門司区 大里東

## 平成18年2月中旬入居予定

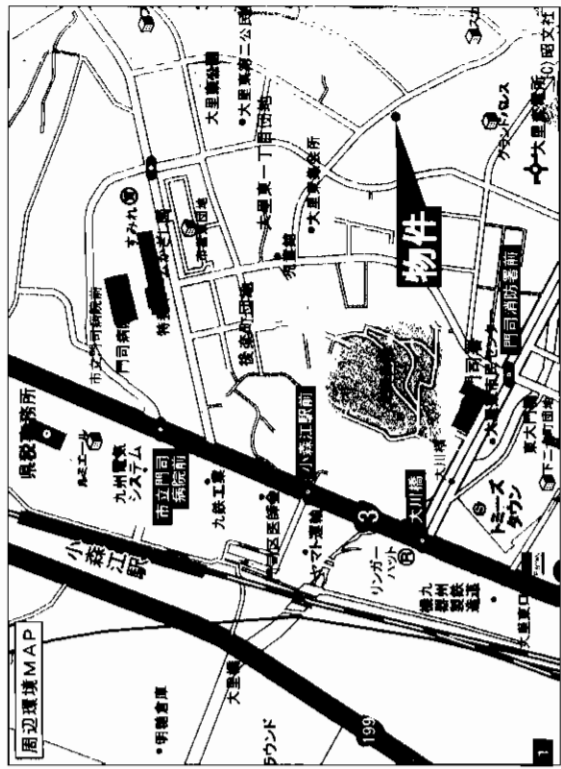

～家賃表～A棟

301号	73,000円
201号	72,000円
101号	71,000円
302号	73,000円
202号	72,000円
102号	71,000円

～家賃表～B棟

301号	73,000円
201号	72,000円
101号	73,000円
302号	72,000円
202号	71,000円
102号	72,000円
303号	72,000円
203号	71,000円
103号	72,000円
304号	73,000円
204号	72,000円
104号	73,000円

※共益費はナシ

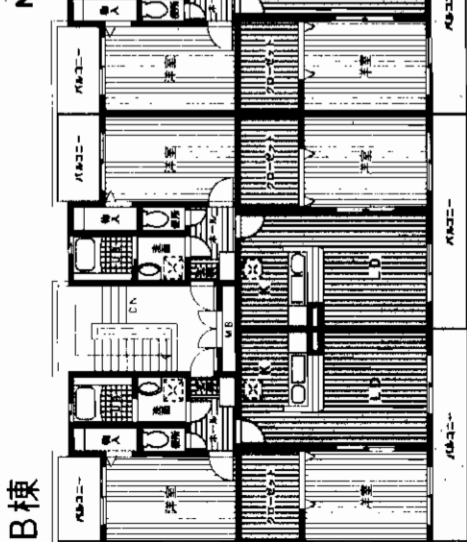
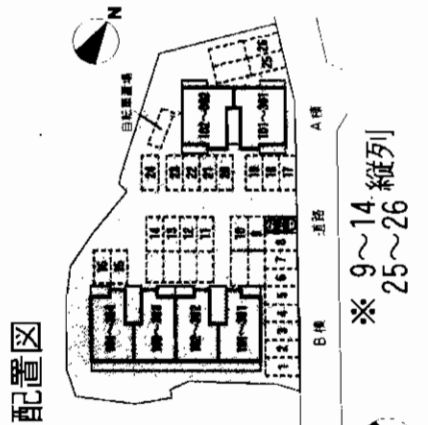

～設備～

BSSアンテナ・TVモニター付インターホン(白黒)・トイレ暖房便座・浴室暖房・追い焚き機能付き給湯・シャンプードレッサー・大型流し台(210mタイプ)・ビルトイン3口コンロ・下駄箱・フローリング床・バリアフリー・浴室窓・2面バルコニー・無料駐車場・※光ファイバーケーブルについては、空配管のみ有 ※ペットは不可

★B棟1Fは専用庭付!!  
★Pスペース1台無料!!  
2台目3,000円!!

所在地：門司区大里東2丁目4  
交通：JR小森江駅徒歩8分  
家賃：左表参照  
共益費：なし  
駐車場：1台無料(2台目3,000円)  
(縦列カ所プラス1,500円)  
敷金：3ヶ月  
築年：平成18年2月15日予定  
築構造：RC造3階建  
面積：A-59.04㎡ B-56.62㎡  
保険：2年/20,000円  
入居日：平成18年2月20日予定

アットホーム・ファクトシート (不動産情報流通システム専用物件資料)



(株)不動産の

# ミキハウス

福岡県知事免許(2)第13300号 (社)全日本不動産協会会員  
〒801-0863 北九州市門司区栄町5-28 第二久藤ビル  
☎093(322)1000  
FAX093(322)2000

図面コード：1113419 物件番号76510577-3

客付会社様へ  
手数料に不備が  
あった為、再配布

■取引態様：媒介  
■情報公開日：17.11.24

物件所在  
福岡  
門司区  
大里東