

# 売地 遠賀郡

水巻町

# 下二南バス停徒歩5分

西鉄バス

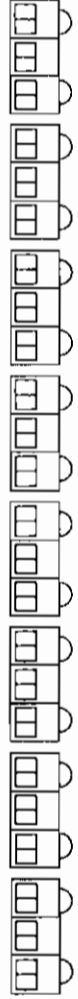

# 解体渡し

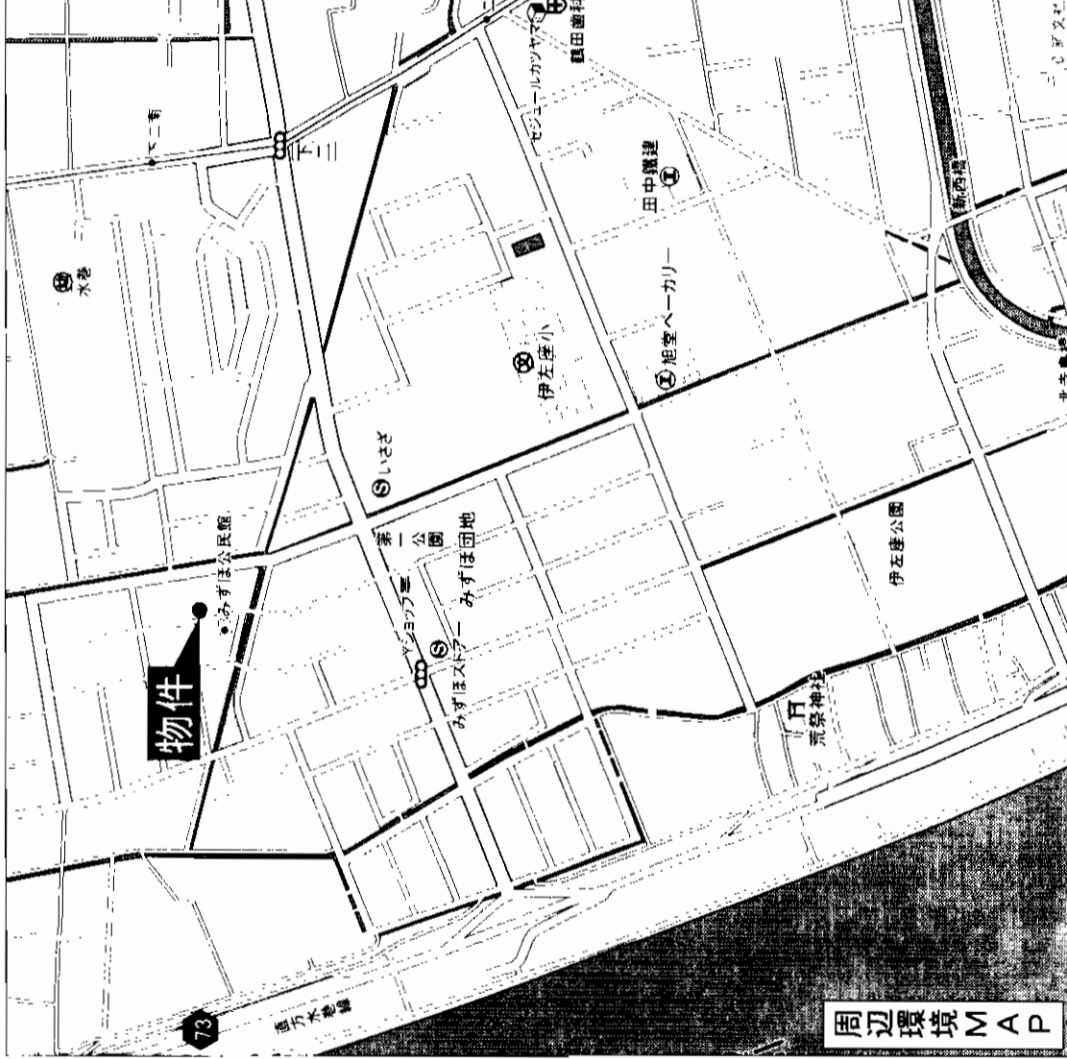
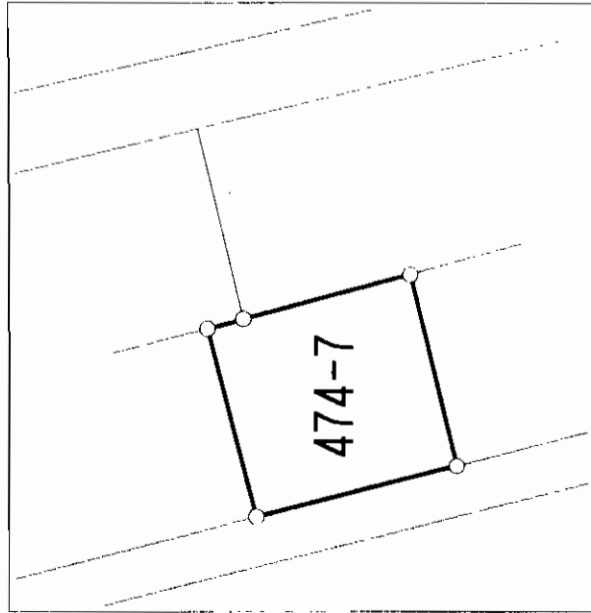

物件種目	<b>売地</b>	
最速用途	住宅	
最寄駅	JR水巻駅	
土地面積	公簿286.16㎡ (86.56坪)	ほかに私道面積
価格	<b>910万円</b>	3.3㎡/坪
物件所在地	遠賀郡水巻町伊左衛門一丁目474-7	
交通	下二南バス停 徒歩約5分	
土地権利	所有権	地目 宅地
都市計画	市街化区域	用途地域 第1種低層住居専用地域
建ぺい率	40%	容積率 60%
他の法令上の制限	高さ制限10m 壁面後退1m	
地勢		
引渡条件		
現況	古家付	引渡日 即
接道状況 (奥地部分)	西側4.5m	
設備		
備考	解体渡し 平成19年下水工事予定 平成20年供用予定 下水工事負担金m <sup>2</sup> 500円	
会員番号	80900031	物件番号 76510451-2

アットホーム・ファクトシート (不動産情報流通システム専用物件資料)



図面コード: 0931105 物件番号 76510451-2

福岡県知事免許(7)第8088号 (社)福岡県宅地建物取引業協会会員 北九州市八幡西区鷹の巣1丁目14-23

# 上野地所

8093(621)5078

FAX093(621)5081

客付会社様へ

■手数料:分かれ

■取引態様:媒介

■情報公開日:17.11.16

福岡

遠賀郡

水巻町

売地

遠賀郡

岡垣町

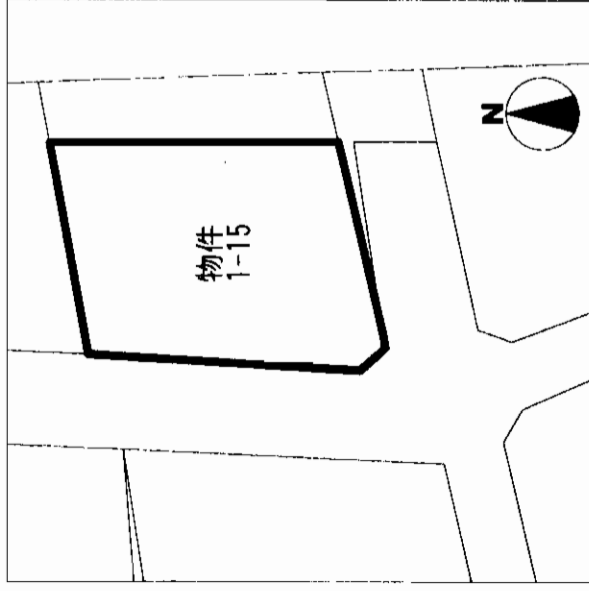

西鉄バス 山田峠バス停徒歩2分

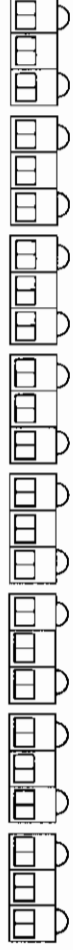

角地です!!

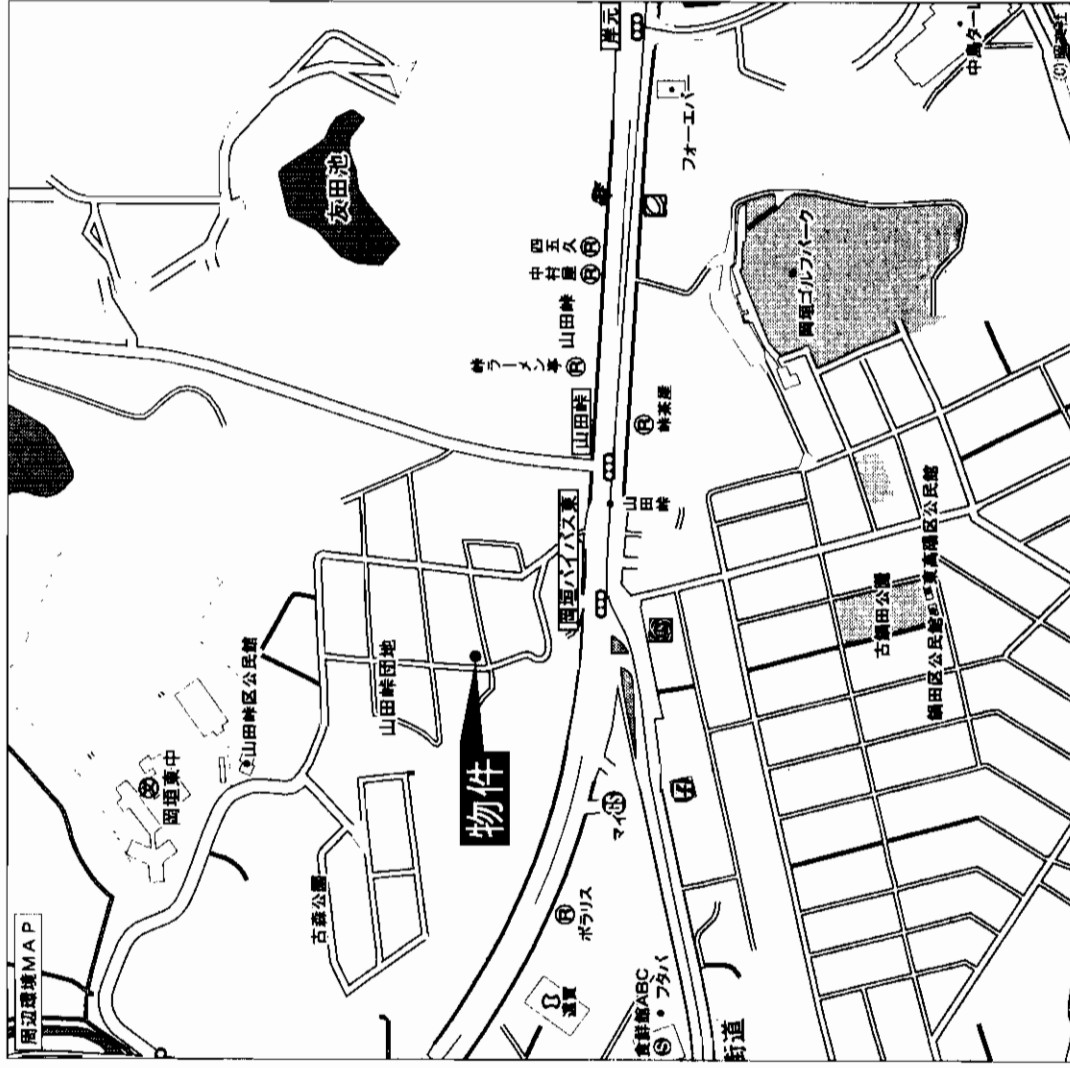

売地

住宅

JR海老津駅

公簿270.23m<sup>2</sup>(81.74坪)

ほかに私道面積

655万円

3.3m<sup>2</sup> 単価

遠賀郡岡垣町山田峠一丁目1-15

山田峠バス停 徒歩約2分

土地権利	所有権	地目	宅地
都市計画	市街化区域	用途地域	第1種低層住居専用地域
建ぺい率	40%	容積率	60%
他の法令上の制限	高さ制限10m 外壁後退1m		

引渡条件	一部畑	引渡日	相談
現況	南側6m	西側6m	上下水道・プロパンガス(個別)

接道状況(角地・開口)	南側6m	西側6m
-------------	------	------

備考	
----	--

会員番号	80900031	物件番号	76510452-1
------	----------	------	------------

アットホーム・ファクトシート(不動産情報流通システム専用物件資料)



図面コード: 1139314 物件番号 76510452-1

福岡県知事免許(7)第8088号 (社)福岡県宅地建物取引業協会会員 北九州市八幡西区鷹の巣1丁目14-23

上野地所

8093(621)5078  
FAX093(621)5081

客付会社様へ

■手数料:分かれ

■取引態様:媒介

■情報公開日:17.11.16

福岡  
遠賀郡  
岡垣町

# 売土地

西鉄バス「**牧山**」駅徒歩4分



☆閑静な住宅街の土地!  
☆敷地広々85坪!!

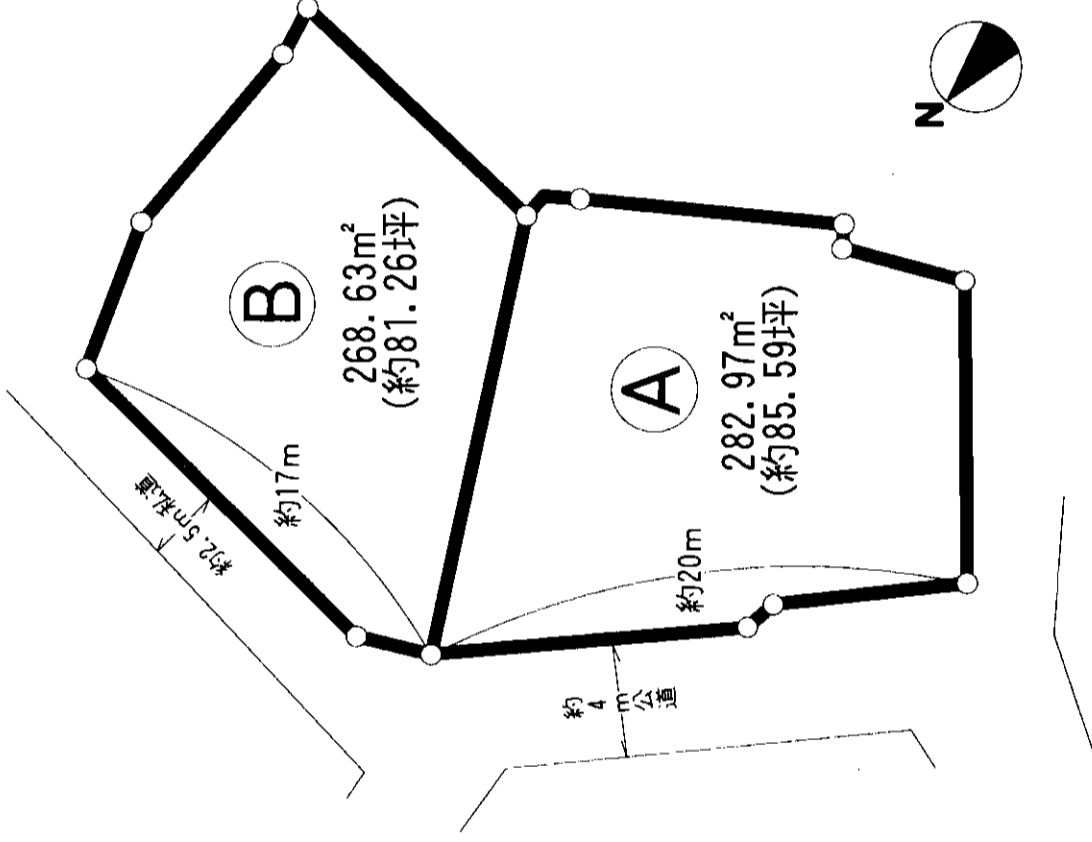
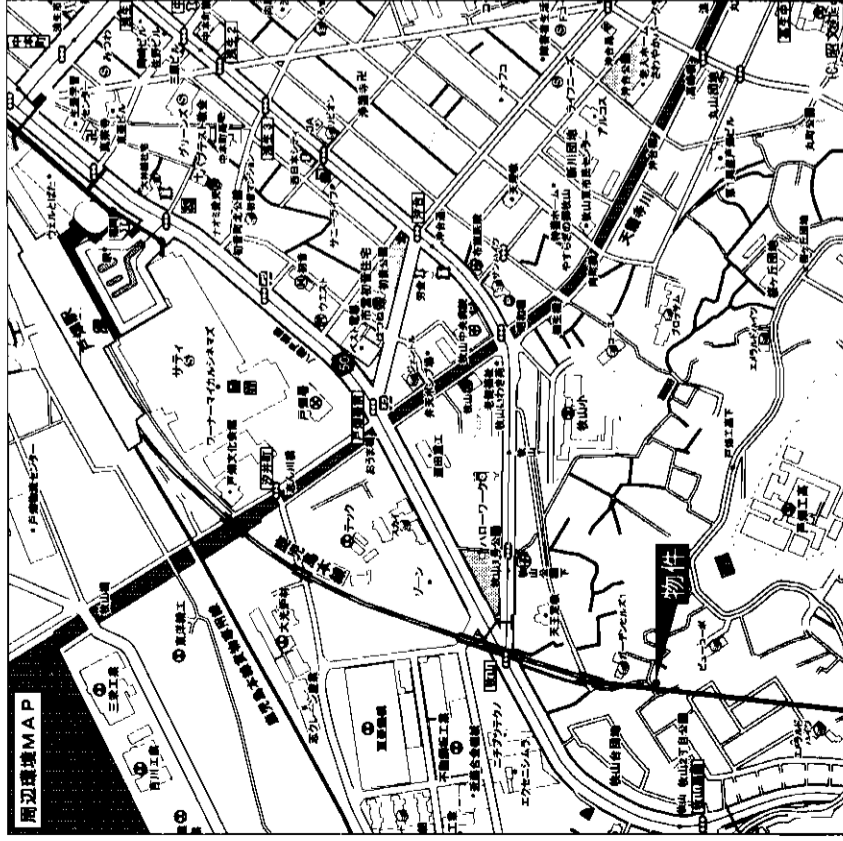

# 売土地

住宅

西鉄バス 牧山停

公簿282.97㎡(約85.59坪)

ほかに私道面積

①**1,630万円**

3.3㎡ 単価

北九州市戸畑区牧山2丁目2番140

西鉄バス牧山停 徒歩4分

物件種目	住宅		
最適用途	住宅		
最寄駅	西鉄バス 牧山停		
土地面積	公簿282.97㎡(約85.59坪)	ほかに私道面積	3.3㎡
価格	① <b>1,630万円</b>		
物件所在地	北九州市戸畑区牧山2丁目2番140		
交通	西鉄バス牧山停 徒歩4分		
土地権利	所有権	地目	宅地
都市計画	市街化区域	用途地域	第1種住居地域
建ぺい率	60%	容積率	100%
他の法令上の制限			
地勢			
引渡条件	現況渡し		
現況	更地	引渡日	相談
接道状況(角地・両口)	北東4m公道		
設備			
備考	②牧山二丁目2番135 268.63㎡(81.26坪)も有 1,430万円		
会員番号	80900276	物件番号	76510417-1

アットホーム・ファクトシート (不動産情報流通システム専用物件資料)



住みかえネットワーク 小倉店  
**三井のリハウス** TEL 093-531-3141

福岡県知事(特)第11051号  
(社)不動産流通経営協会の会員  
九州北部リハウス(株)  
三井不動産販売ネットワーク

図面コード: 1139311

物件番号 76510417-1

客付会社様へ

- 手数料:分かれ
- 取引態様:媒介
- 情報公開日:17.11.14

福岡  
戸畑区  
牧山

# 売土地

西鉄バス「森林公園入口」停徒歩5分

☆広々269坪の敷地！  
☆隣接する妙見川にはホテルも見受けられます

静かで緑豊かな立地

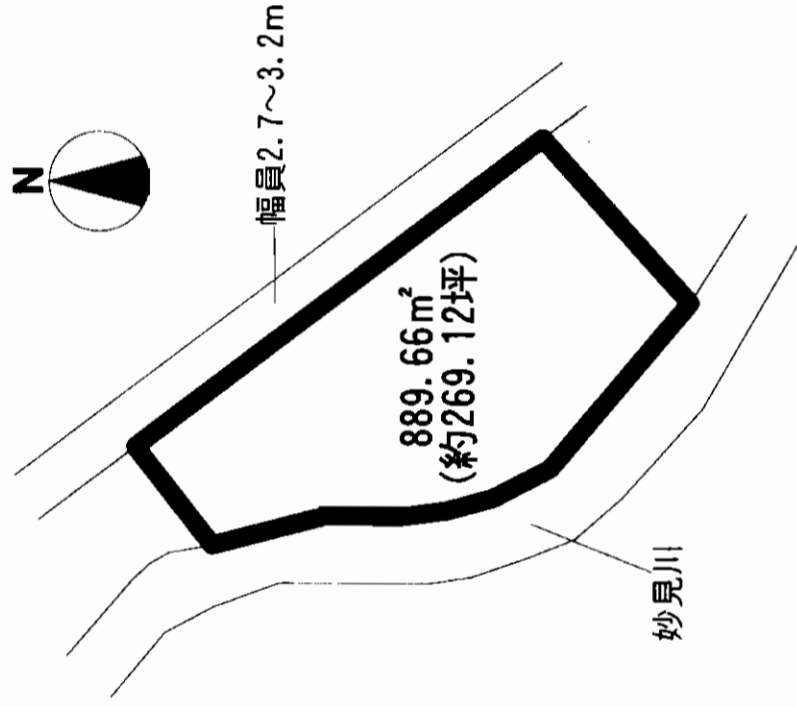
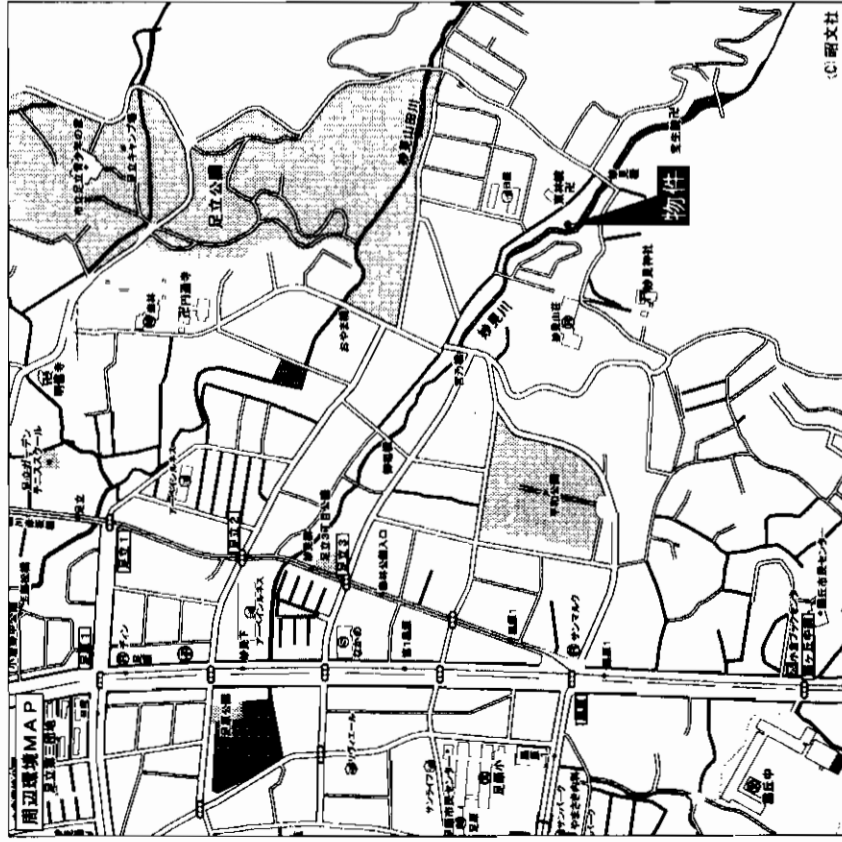

物件種目	<b>売土地</b>	
最適用途	アパート・住宅用地	
最寄駅	西鉄バス 森林公園入口停	
土地面積	公簿889.66㎡(約269.12坪)	ほかにも 私道面積
価格	<b>5,900万円</b>	3.3㎡ 単価
物件所在地	北九州市小倉北区妙見町5-10	
交通	西鉄バス森林公園入口停 徒歩5分	
土地権利	所有権	地目 宅地
都市計画	市街化区域	用途地域 第1種低層住居専用地域
建ぺい率	40%	容積率 60%
他の法令上の制限		
地勢		
引渡条件	現況渡し	
現況	古家有	引渡日 相談
接道状況(角地等)	北東側2.7~3.2m	
設備	上下水道・都市ガス	
備考		
会員番号	80900276	物件番号 76510415-1

アットホーム・ファクトシート (不動産情報流通システム専用物件資料)



図面コード: 1139311 物件番号 76510415-1

住みかえネットワーク 小倉店  
**三井のリハウス**  
TEL 093-531-3141

福岡県知事(4)第11051号  
(社)不動産流通経営協会会員  
九州北部リハウス(株)  
◎三井不動産販売ネットワーク

客付会社様へ

- 手数料:分かれ
- 取引態様:媒介
- 情報公開日:17.11.14

福岡  
小倉北区  
妙見町

# 売土地

西鉄バス「砂津」駅徒歩4分



☆チャチャタウンまで徒歩4分!



# 売土地

住宅

西鉄バス 砂津停

公簿363.23㎡(約109.87坪) ほか私道面積

2,380万円 3.3㎡ 単価

北九州市小倉北区砂津1丁目3-13

西鉄バス砂津停 徒歩4分

物件種目	住宅		
最寄駅	西鉄バス 砂津停		
土地面積	公簿363.23㎡(約109.87坪)	ほか私道面積	
価格	2,380万円	3.3㎡ 単価	
物件所在地	北九州市小倉北区砂津1丁目3-13		
交通	西鉄バス砂津停 徒歩4分		
土地権利	所有権	地目	宅地
都市計画	市街化区域	用途地域	商業地域
建ぺい率	80%	容積率	240%
他の法令上の制限	準防火地域		
地勢			
引渡条件	現況渡し		
現況	古家右	引渡日	即
接道状況(角地・開口)	東側2.8m公道・南側1.6m私道に接す		
設備	上下水道・都市ガス		
備考	東南角地		
会員番号	80900276	物件番号	76510416-1

アットホーム・ファクトシート (不動産情報流通システム専用物件資料)



住みかえネットワーク 小倉店

三井のリハウス TEL 093-531-3141

北九州市小倉北区榎原町12-4  
福岡県知事(特)第11051号  
(社)不動産流通経営協会員

九州北部リハウス(株)  
三井不動産販売ネットワーク

客付会社様へ

- 手数料:分かれ
- 取引態様:媒介
- 情報公開日:17.11.14

図面コード:1139311

物件番号76510416-1

福岡  
小倉北区  
砂津

# [小倉北区中津口2丁目]

物件種目	<b>地 売</b>		
最適用途	アパート用地		
最寄駅	JR小倉駅		
土地面積	467.22㎡	ほかに私道面積	
価格	<b>5,800万円</b>	3.3㎡単価	42.5万円
物件所在地	北九州市小倉北区中津口2丁目1番		
交通	西鉄バス足立中学校前停 徒歩3分		
土地権利	所有権	地目	宅地
都市計画	市街化区域	用途地域	商業地域
建ぺい率	80%	容積率	400%
他の法令上の制限			
地勢	現況渡し		
引渡条件	更地		
現況	引渡日 相談		
接道状況(角地・準角地)			
設備	○建築条件なし		
備考			
会員番号	80900114	物件番号	76510429-4

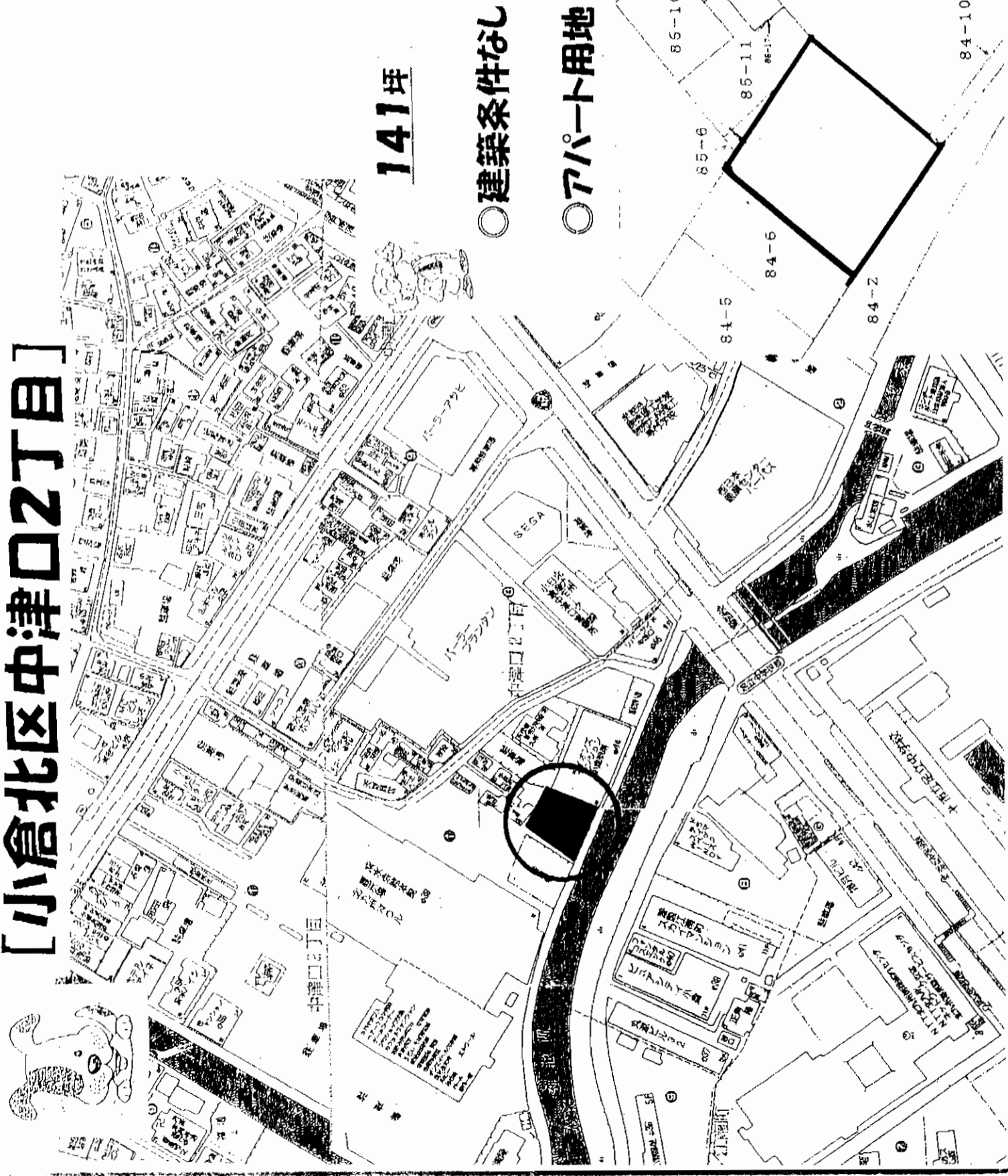

アットホーム・ファクトシート (不動産情報流通システム専用物件資料)



福岡県知事免許(7)第7552号 福岡県宅地建物取引業協会会員  
 北九州市八幡東区宮の町2丁目9番2号  
**093(651)0808**  
 FAX093(651)5100

有限会社 山王商事

客付会社様へ

■手数料:分かれ  
 ■取引態様:媒介  
 ■情報公開日:17.11.15

福岡  
 小倉北区  
 中津口

物件番号 76510429-4



# 売地

# 「貫団地口」駅徒歩1分

西鉄バス

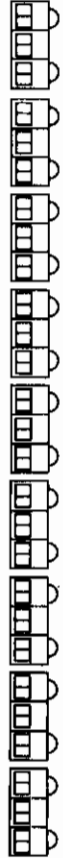

# 売土地

## 住宅用地

☆緑に囲まれた閑静な団地!

☆貫小学校まで約300m通学らくらく!

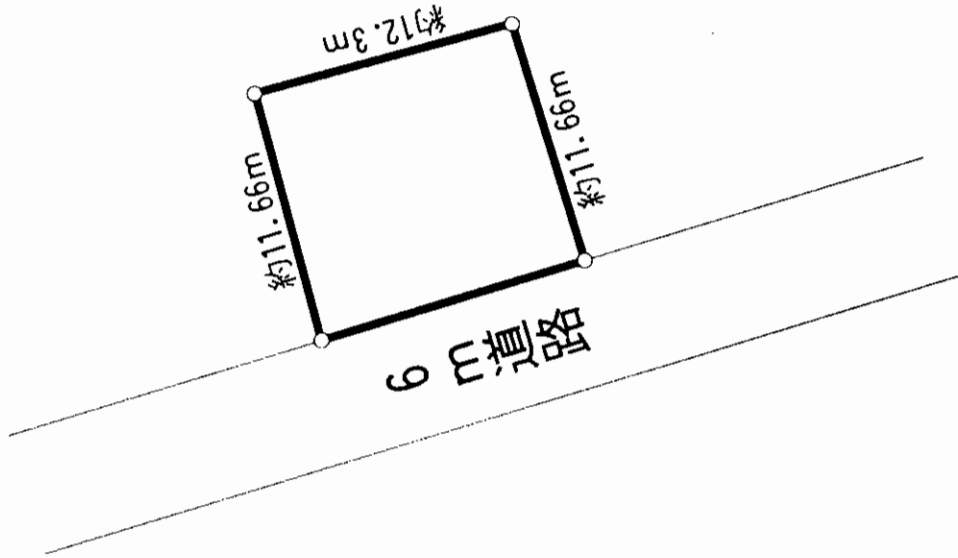
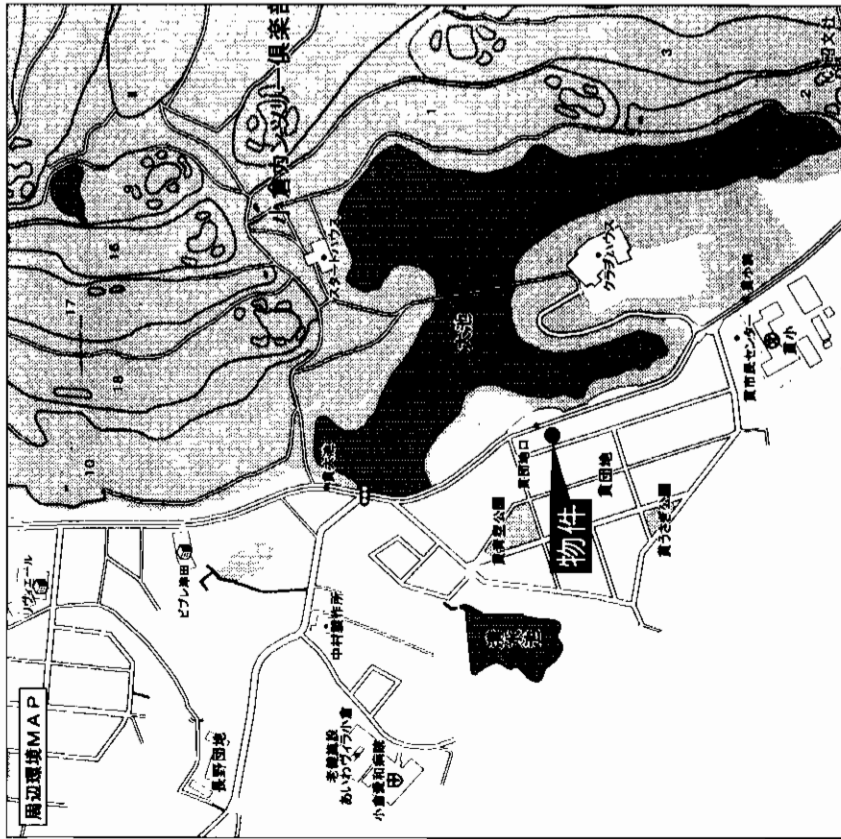

物件種目	住宅用地		
最通用途	住宅用地		
最寄駅	JR下曾根駅		
土地面積	143.49m <sup>2</sup> (43.40坪)	ほかに私道面積	
価格	955万円	3.3m <sup>2</sup> 単価	22万円

物件所在地	北九州市小倉南区西貫一丁目1113番7		
交通	西鉄バス「貫団地口」バス停 徒歩1分		
土地権利	所有権	地目	宅地
都市計画	市街化区域	用途地域	第1種中高層住居専用地域
建ぺい率	60%	容積率	200%
他の法令上の制限			
地勢	平坦地		
引渡条件	現況有姿		
現況	更地	引渡日	即
接続状況(角地・間口)	道路幅員 西側 6.0m幅 公道 (角地・間口) 間口 約12.3m 接す		
設備	上下水道、フロパン		
備考			
会員番号	80901047	物件番号	76510426-1

アットホーム・ファクトシート (不動産情報流通システム専用物件資料)



図面コード: 1139311 物件番号 76510426-1



福岡県知事免許(2)第13931号

(社)福岡県宅地建物取引業協会会員

〒800-0227 北九州市小倉南区津田新町4丁目8番5号

株式会社  
**Victory**  
ビクトリー

http://www.victory-re.co.jp/ info@victory-re.co.jp

☎(093)474-5550

FAX(093)474-5551

客付会社様へ

■手数料:分かれ

■取引態様:専任媒介

■情報公開日:17.11.14

福岡  
小倉南区  
西貫

# 売土地

アパート・住宅団地

JR小森江駅

669.24m<sup>2</sup>(202.44坪)

ほかに  
私道面積

**2,226.8万円**

3.3m<sup>2</sup> 価  
単 価

11万円

北九州市門司区南本町

西鉄バス市立門司病院前停 徒歩2分

物件種目	最適用途			土地面積	価 格	物件所在地	交 通		
	アパート・住宅団地			669.24m <sup>2</sup> (202.44坪)	2,226.8万円	北九州市門司区南本町	西鉄バス市立門司病院前停 徒歩2分		
				ほかに 私道面積	3.3m <sup>2</sup> 価 単 価				
土地権利	所有権	地 目	宅地			土地権利	市街化区域	用途地域	第1種住居地域
都市計画	建ぺい率	他の法令 上の制限	60%			地 勢	現況渡し	引 渡 日	相 談
地 勢	引渡条件	現況渡し				現 況	更 地	東 南 側 5.4m~6.7m 公道に接す。	
引渡条件	現況渡し	更 地				接道状況 (角地・南口)	備 考		
現 況	更 地	東 南 側 5.4m~6.7m 公道に接す。				設 備			
接道状況 (角地・南口)	備 考					備 考			
設 備						会 員 番 号	8 0 9 0 0 2 4 8	物 件 番 号	7 6 5 1 0 4 1 9 - 8
備 考									C-121

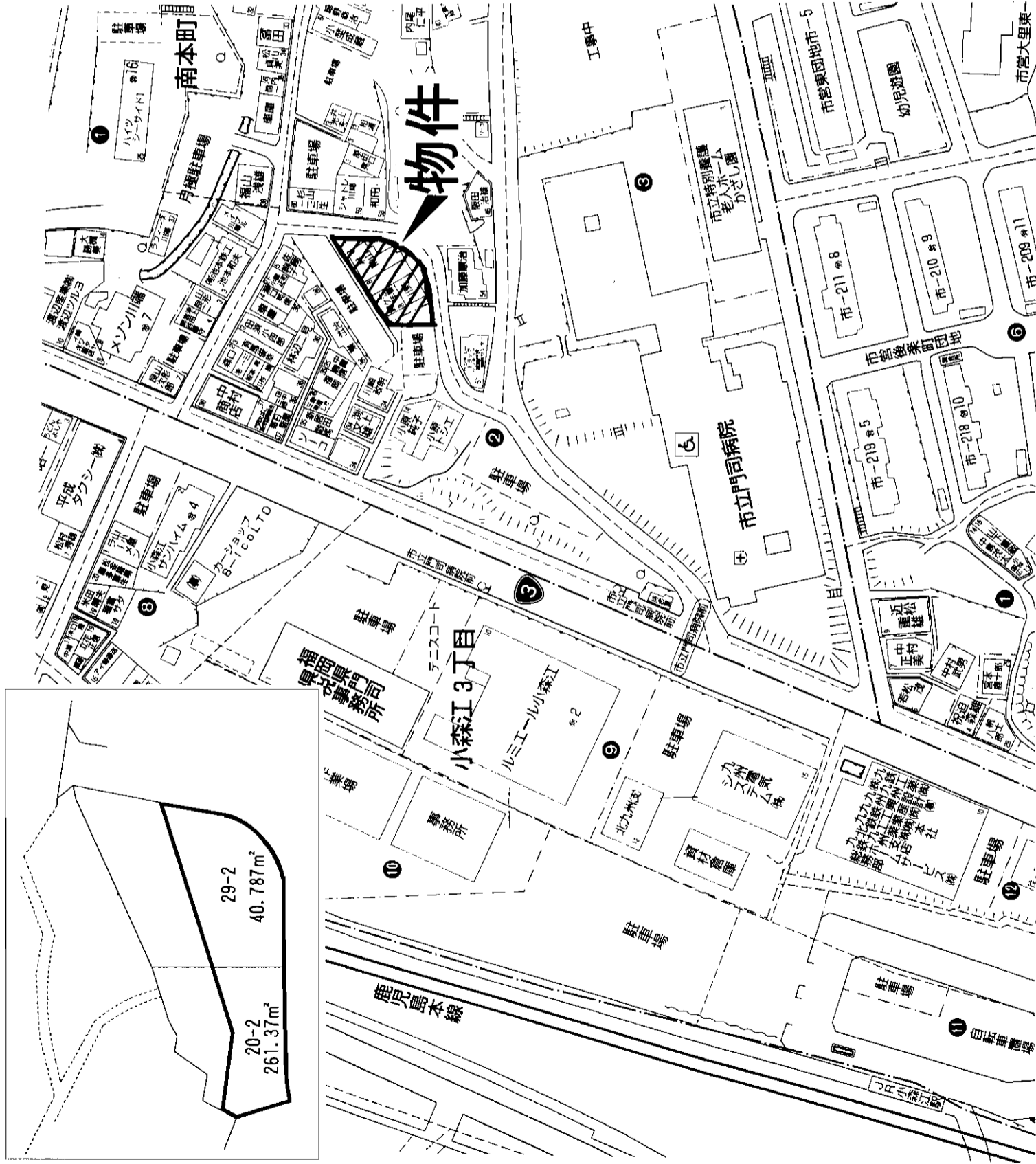

アットホーム・ファクトシート (不動産情報流通システム専用物件資料)



図面コード: 1137510 物件番号 76510419-8



福岡県知事免許(1)第14780号 所属団体 福岡宅地建物取引業協会 〒802-0801 北九州市小倉南区富士見二丁目2番6号  
**株式会社 不動産中央情報センター 本社**  
**8093(931)5008**  
**FAX093(921)9655** 担当: 井上

客付会社様へ

値下げ再配布

- 手数 料: 分かれ
- 取引態様: 媒介
- 情報公開日: 17.11.14

福岡 門司区 南本町





物件種目	地 地		
用途	住宅・アパート用		
最寄駅	JR 赤間駅		
面積	1155㎡ (349.3坪)	ほかに 私道面積	
価格	2,620万円	3.3㎡ 単 価	7.5万円
所在地	宗像市三郎丸594-3		
交通	JR 赤間駅 徒歩10分		
土地権利	所有権	地 目	雑種地
都市計画	市街化区域	用途地域	第一種低層
建ぺい率	40%	容積率	60%
現 況	空 地	引渡日	相 談
設 備			
他の法令 上の制限	高さ10m、外壁後退1m、敷地200㎡ 開発許可必要		
引渡条件	北側4m公道		
接道状況 (角地・間口)	宗像市上下水道 (加入金要) のり面あり		
備 考			
会員番号	80000662	物件番号	77510888-5

アットホーム・フアクトシート (不動産情報流通システム専用物件資料)



図面コード:1148014 物件番号 77510888-5

福岡県知事免許(10)第3313号 東部支部

**(有)高山不動産**

宗像市土穴407-1 不動産西南会会員  
**☎0940(32)0624**  
 FAX0940(32)0625  
 ホームページ <http://www.takayama.biz>

客付会社様へ  
 ■手数料:分かれ  
 ■取引態様:媒介  
 ■情報公開日:17.11.16

福岡  
**宗像市**  
 三郎丸

# 家 売

## 若松区・蛭住

市営バス 蛭住団地停徒歩1分

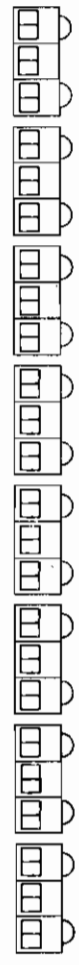

☆角地☆三方道路☆

DKですヨ!  
積和ハウスの家!

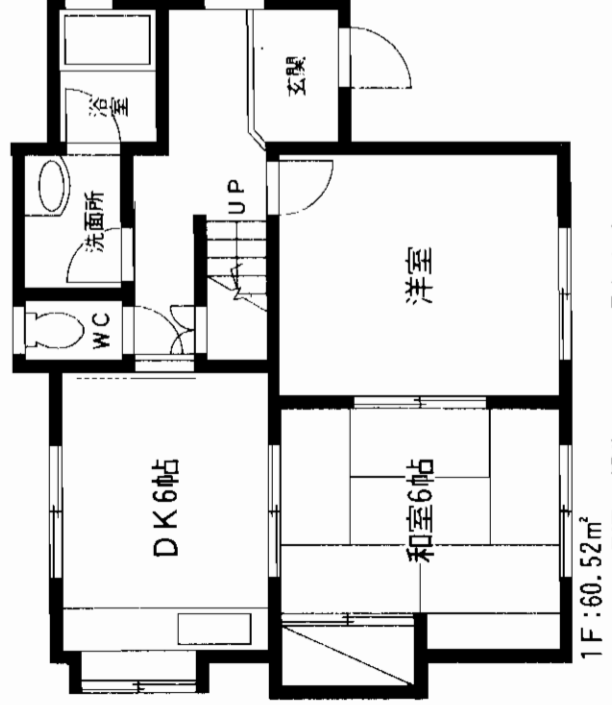
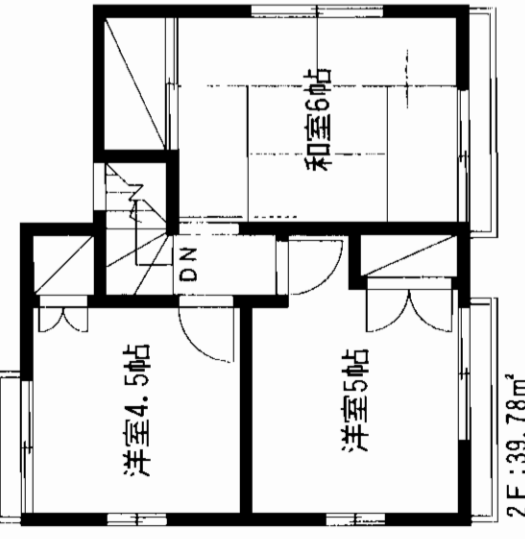

※現況を優先とさせていただきます

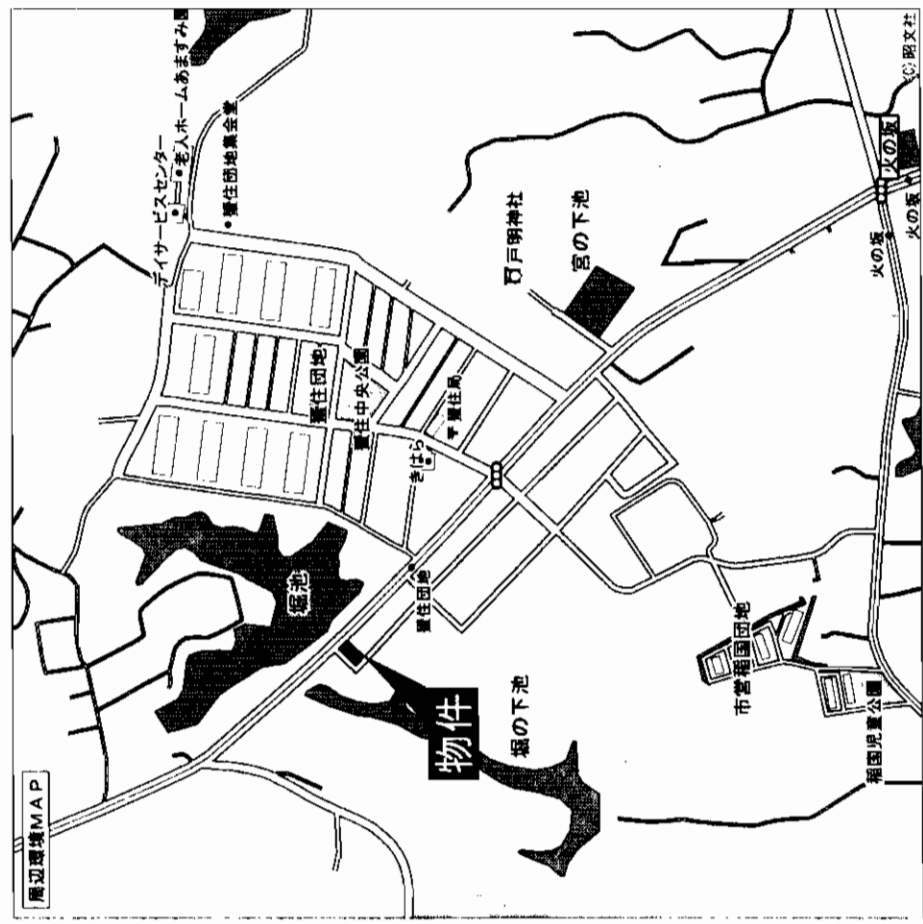

物件種目	一戸建住宅		
最寄駅	二島駅		
間取り	5DK		
価 格	1,090万円		
物件所在地	北九州市若松区大字蛭住990番50		
交 通	市営バス蛭住団地停 徒歩1分		
土地面積	公簿252.02㎡ (約76.23坪)	ほかに私道面積	
建 物	構造・規模 軽量鉄骨造スレート葺2階建		
	面 積 延べ100.30㎡ (約30.34坪)	1F: 60.52㎡	2F: 39.78㎡
	間取内訳	左図参照	
土地権利	所有権	地 目	宅地
都市計画	市街化調整区域	用途地域	
建ぺい率		容 積 率	
他の法令上の制限		築年月	昭和60年7月
現 況	居住中	引 渡 日	相 談
建築確認番号		備 考	
接道状況 (角地・開口)	新西側幅員約6m公道に約13.8m接する・北西側幅員約6m公道に約14m接する (角地・開口) 北東側幅員約12m公道に約15.4m接する		
設 備	集中プロパンガス		
備 考		会員番号	80900052
		物件番号	76510437-3

アットホーム・ファクトシート (不動産情報流通システム専用物件資料)



図面コード: 1133112 物件番号 76510437-3

国土交通大臣免許 (8) 第2880号 福岡県宅地建物取引業協会 九州不動産公正取引協議会加盟

〒802-0001 北九州市小倉北区浅野2丁目14番1号 KMMビル3階

☎093 (521) 6131

FAX093 (521) 6134 担当: 阿部



積和不動産九州(株)

客付会社様へ

- 手数 料: 分かれ
- 取引 態様: 媒介
- 情報 公開日: 17.11.15

福岡 若松区 蛭住

# 売家 戸畑区牧山

☆広々5DK♪  
☆庭付!!

西鉄バス 牧山停徒歩4分

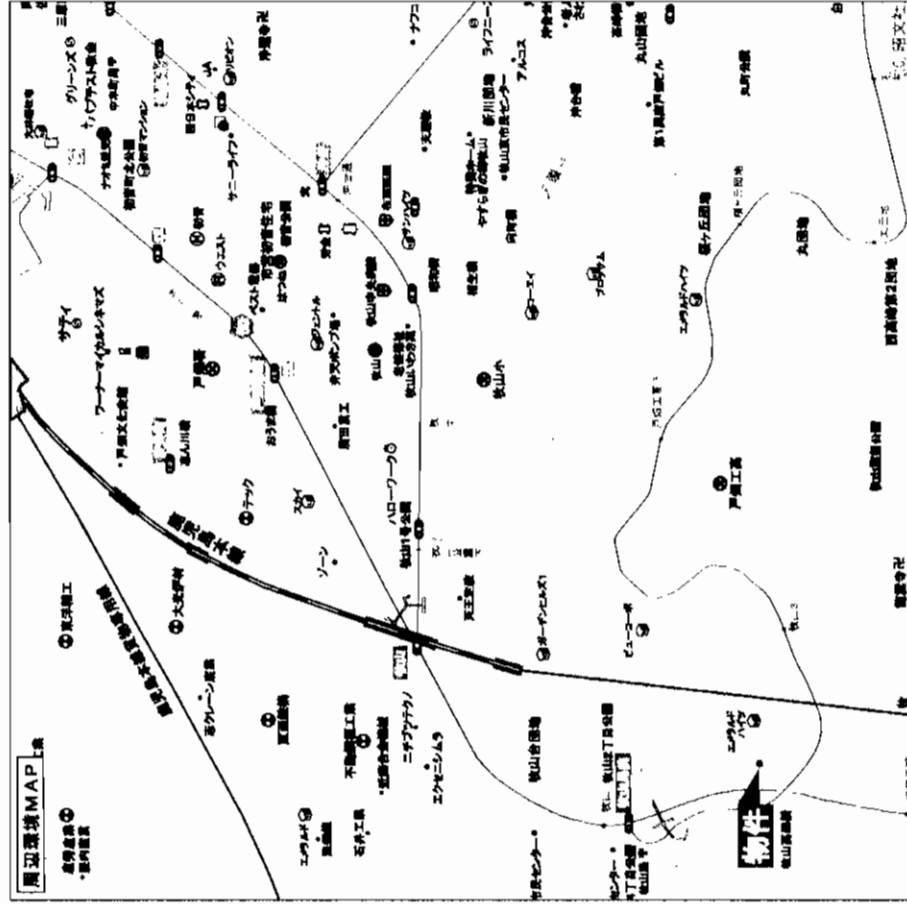
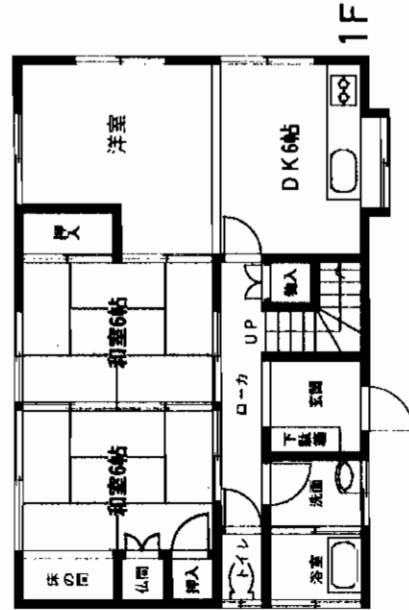
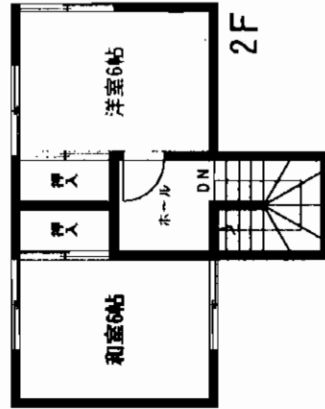

物件種目	売家	
最寄駅	牧山小・高中生中学校	
間取タイプ	5 D K	
価格	1,490万円	
物件所在地	北九州市戸畑区牧山2丁目12番905号	
交通	西鉄バス牧山バス停 徒歩4分	
土地面積	193.82㎡ (58.63坪)	ほかに私道面積
建物	構造・規模 木造瓦葺2階建	
面積	延べ94.04㎡ (28.44坪)	
間取内訳	1F:和6・6、洋7、DK6 2F:和6、洋6	
土地権利	所有権	地目 宅地
都市計画	市街化区域	用途地域 第1種住居地域
建ぺい率	60%	容積率 200%
他の法令上の制限		
築年月	昭和54年11月	駐車場 有(1台)
現況	空室	引渡し 即
建築確認番号		
接道状況 (角地・間口)	西側 間口約13.5m、北側 奥行約15m、南側 奥行約10mが西側斜路、3m公道面す	
設備	九州電力・上下水道・都市ガス	
備考	団地内!!	
会員番号	80900587	物件番号 76510405-7

アットホーム・ファクトシート (不動産情報流通システム専用物件資料)



福岡県知事免許(4)第12038号 全日本不動産協会員  
**不動産のホットライフ**

北九州市戸畑区沖台2丁目11-12  
☎093(884)9760  
FAX093(884)9761

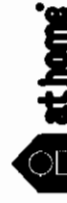

図面コード: 1179311 物件番号 76510405-7

客付会社様へ  
■手数料: 分かれ  
■取引態様: 専属専任媒介  
■情報公開日: 17.11.14

福岡 戸畑区 牧山

# 売家小倉南区重住

# 売家

☆オシャレな外観☆

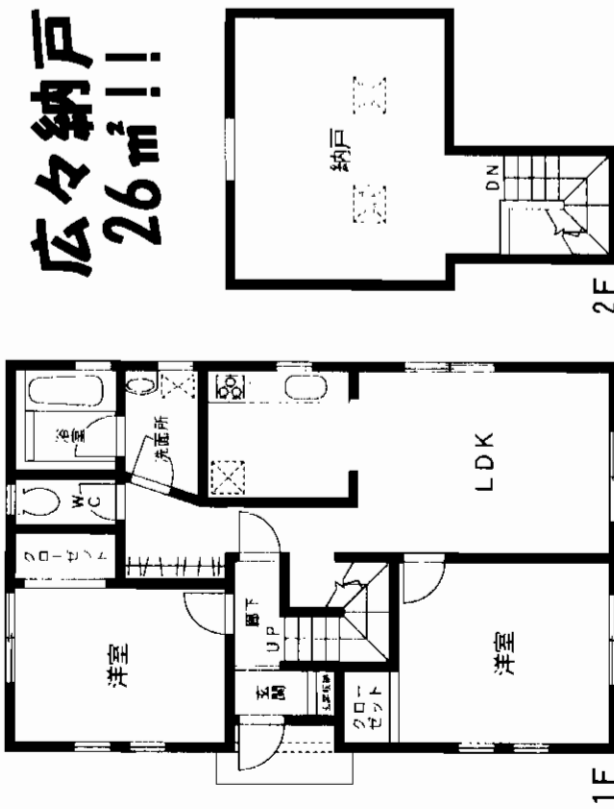
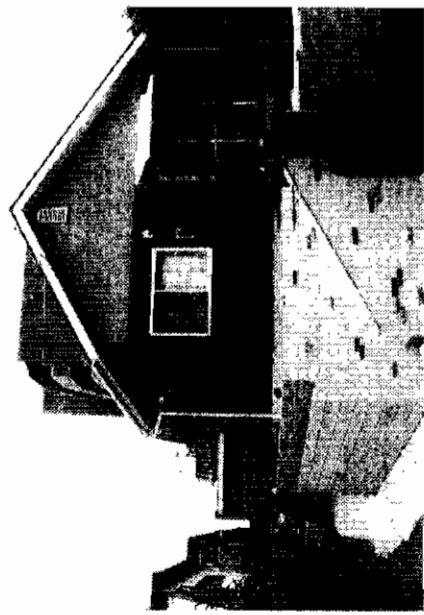

広々納戸  
26㎡!!

☆西鉄バス・JR城野駅  
至近で交通便利!!  
☆スーパー至近で買物便利!!  
☆ウッドデッキ付!!

西鉄バス  
重住バス停徒歩2分

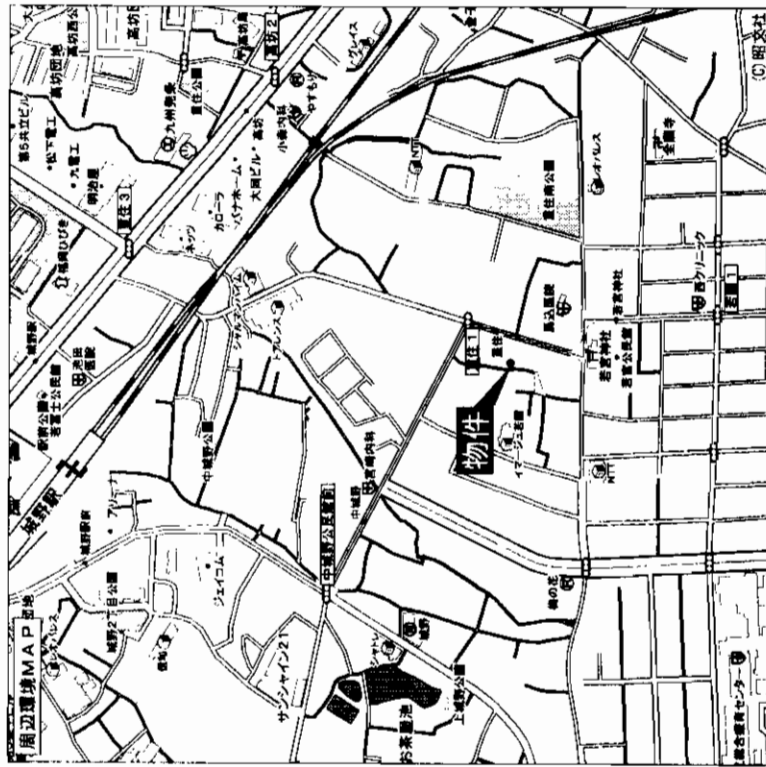

物件種目	家	
最寄駅	JR城野駅	
間取りタイプ	2LDK+納戸	
価格	1,500万円	
物件所在地	北九州市小倉南区重住1丁目4-12-2	
交通	西鉄重住バス停 徒歩2分 JR城野駅 徒歩9分	
土地面積	198.71㎡ (60.10坪)	ほかに私道面積
建物	構造・規模 木造2×4工法・2階建 面積 1F-76.0㎡ (22.99坪) 2F-26.0㎡ (7.86坪)	
土地権利	所有権	地目 宅地
都市計画	区域内	用途地域 第1種住居地域
建ぺい率	60%	容積率 160%
他の法令上の制限		
築年月	平成14年10月	駐車場 近隣 2台で8,000円/月
現況	居住中	引渡日 相談
建築確認番号		
接道状況 (角地・開口)	二項道路に19m接す	
設備		
備考	※一部セットバック部分有	
会員番号	80901112	物件番号 76510438-1

アットホーム・ファクトシート (不動産情報流通システム専用物件資料)



福岡県知事免許(2)第14147号 福岡県宅地建物取引業協会会員

V(株)ブイハウス

〒802-0971 北九州市小倉南区守恒本町1丁目4番12号(ブイハウスビル3F)

☎093(964)8844  
FAX093(964)5880

客付会社様へ

- 手数料:分かれ
- 取引態様:媒介
- 情報公開日:17.11.15

図面コード:1139312 物件番号76510438-1

福岡  
小倉南区  
重住

# 売 家

JR安部山公園駅

6LDK

2230万円

物件種目	最寄駅	間取タイプ	価格
	JR安部山公園駅	6LDK	2230万円

小倉南区湯川新町二丁目32番16号

JR安部山公園駅徒歩10分

物件所在地	小倉南区湯川新町二丁目32番16号		
交通	JR安部山公園駅徒歩10分		
土地面積	198.49㎡	左記の面積の内前道路路提供面積	約 26.19㎡
	60.04坪		
建物	規程・構造 木造二階建 面積 130.41㎡(39.44坪) 未登記増築部分含む 間取内訳 左記参照		
土地権利	所有権	地目	宅地
都市計画	市街化区域	用途地域	第一種低層住専
建ぺい率	50%	容積率	80%
他の法令上の制限			
築年月	平成13年10月26日	築年月:平成13年11月	
現況	居住中	引渡日	相談
接道状況(間口・角地)	南側幅員約4.9m私道に面す(位置指定道路S.49.11.11第68号)		
設備	上下水道・都市ガス・電気		
備考	現況駐車場なし(工事要す)		
会員番号	80901008	物件番号	76510434-5

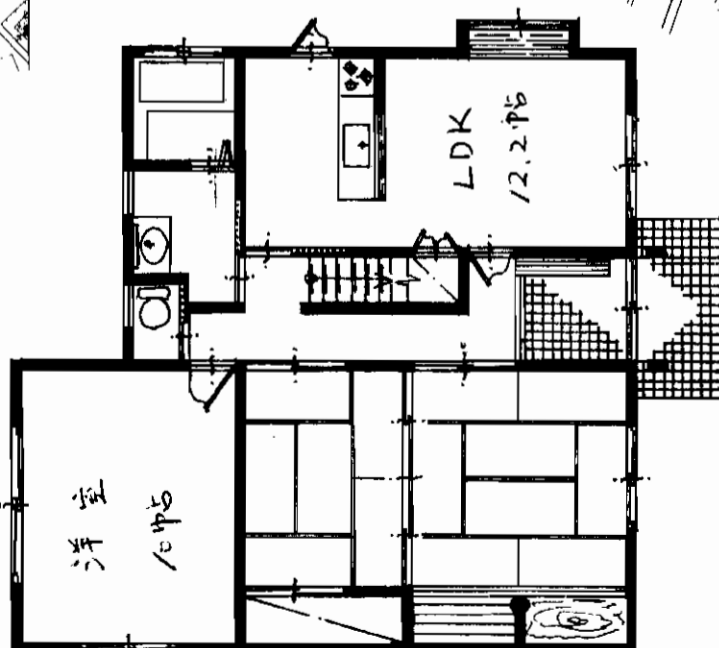
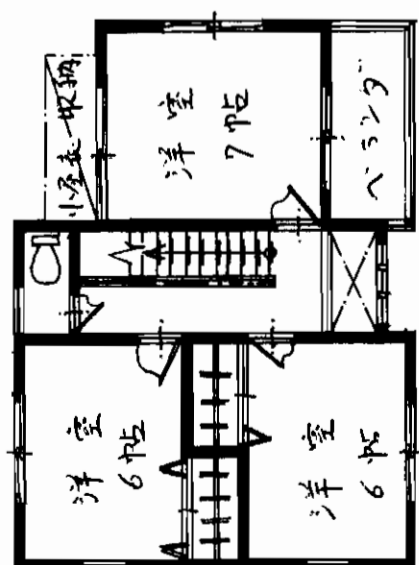
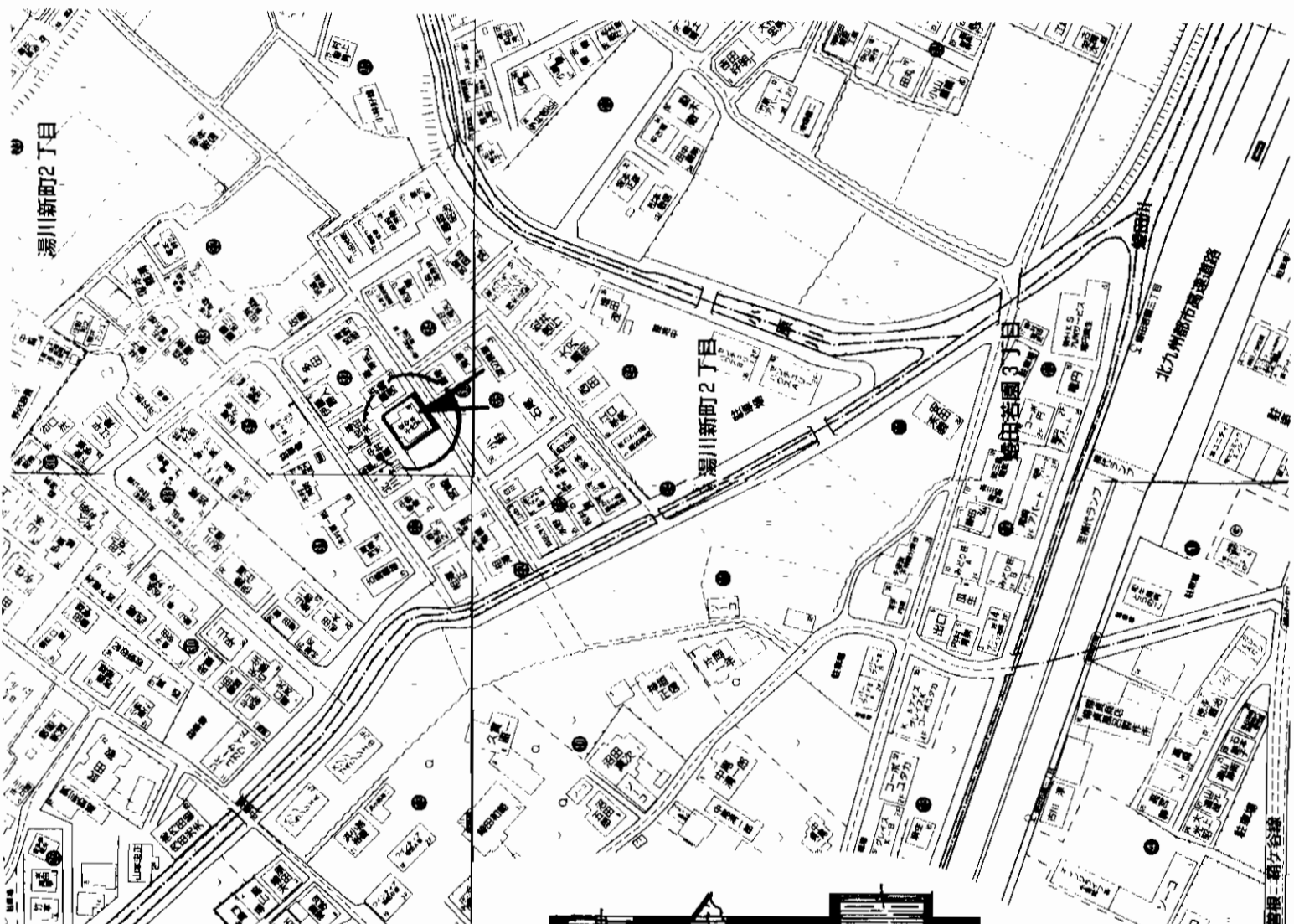

アットホーム: フォトシート (不動産情報流通システム専用物件資料)

福岡県知事免許(2)第13771号

**(有)上田不動産**

TEL 北九州市小倉北区田町8番9号

**(093) 562-2206**

(社)福岡県宅地建物取引業協会会員



客付会社様へ

- 手数料: 分かれ
- 取引態様: 専任媒介
- 情報公開日: 17.11.15

図面コード: 1148012 物件番号 76510434-5

福岡  
小倉南区  
湯川新町



売 家

# 小倉南区

## 沼緑町3丁目

### 沼団地バス停徒歩2分



### ★閑静な住宅街

### ★建物解体相談可

# 売 家

## 西鉄バス 沼団地バス停

### 3DK

## 1,380万円

物件種目	最高級
築年	築年不明
間取り	3DK
価格	1,380万円

物件所在地 北九州市小倉南区沼緑町三丁目20番16号

交通 西鉄バス「沼団地」バス停 徒歩2分

土地面積 270.15㎡ (81.72坪) ほかに私道面積 無

建物 構造 規模 木造セメント瓦葺1階建

面積 53.89㎡ (16.30坪)

間取内訳 左図参照

土地権利 所有権 地目 宅地

都市計画 市街化区域 用途地域 第1種低層住居専用地域

建ぺい率 50% 容積率 80%

他の法令上の制限 高さ制限10m 外壁後退1m

築年月 昭和45年8月 駐車場 有

現況 空 引渡日 即

建築確認番号 西側幅約4m公道に約15m接する

接続状況 (角地・開口) 公共上下水道・九州電力

設備 建物解体相談可! 閑静な住宅地です。沼小学校・沼中学校校区

備考

会員番号 80901206 物件番号 76510441-1

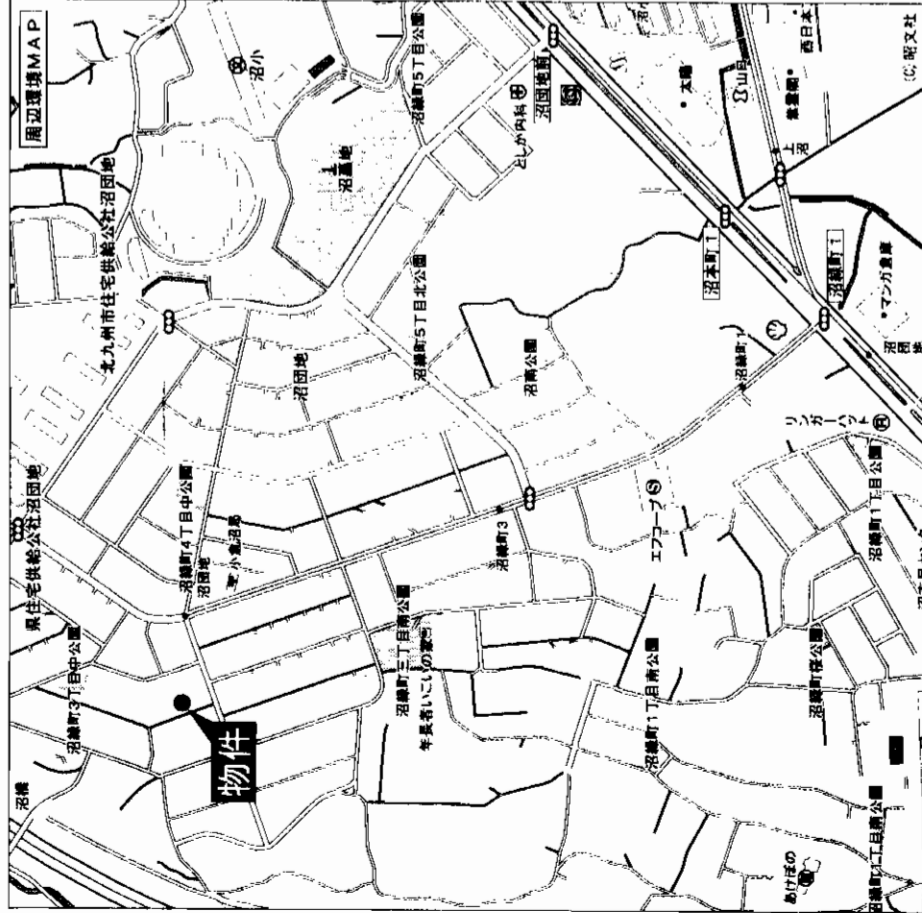

※この資料は、概要紹介図です。  
図面と現況が異なる場合は現況優先です。

※現地案内を希望されるお客様は、2日前までにご一報下さい。

アットホーム・ファクトシート (不動産情報流通システム専用物件資料)



福岡県知事免許(7)第7507号 (社)福岡県宅地建物取引業協会会員 北九州市小倉北区砂津1丁目1-2

西鉄不動産株式会社 仲介センター-小倉店 093(521)2978

FAX093(521)4141

客付会社様へ

■手数料:分かれ

■取引態様:媒介

■情報公開日:17.11.15

図面コード:1139312 物件番号76510441-1

福岡  
小倉南区  
沼緑町



# 売戸建住宅

西鉄バス 「徳光橋」 駅徒歩3分



- ☆ディスプレイカウンターショップ
- ☆ファミリー徒歩4分
- ☆スーパーなかの徒歩4分
- ☆買物便利!

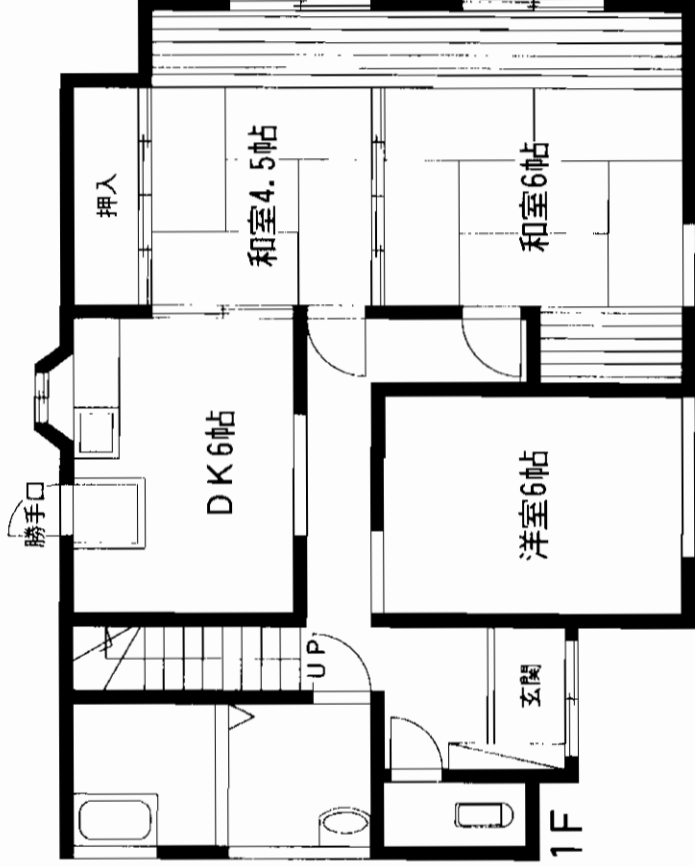
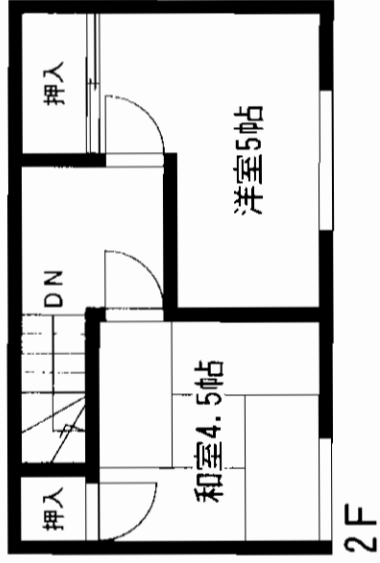
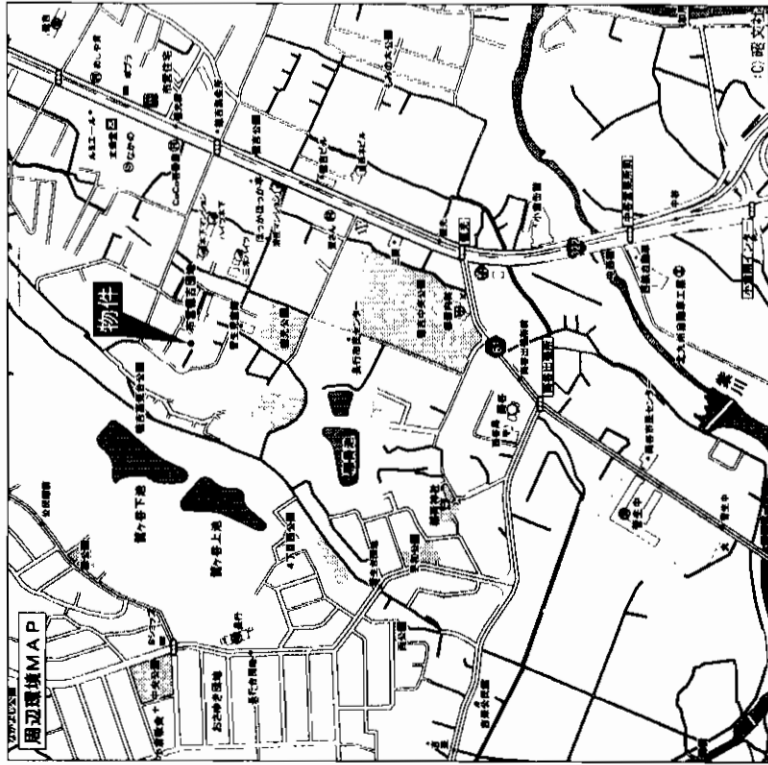

# 中古住宅

モノレール徳力嵐山口

5 D K

900万円

北九州市小倉南区徳吉西2丁目11-1

西鉄バス徳光橋停 徒歩3分

154.53m<sup>2</sup>

ほかに  
私道面積

構造・規模 木造セメント瓦葺2階建

面積 1F:60.76m<sup>2</sup> 2F:20.35m<sup>2</sup>

間取内訳

土地権利 所有権

地目 宅地

都市計画 市街化区域

用途地域 第1種低層住居専用地域

建ぺい率 50%

容積率 80%

他の法令上の制限

築年月 昭和48年2月28日

駐車場 1台有

現況 空

引渡日 相談

建築確認番号

接道状況 (準地間口)

電気・ガス・公共上下水道

備

考

会員番号 80901322

物件番号 76510422-3

アットホーム・ファクトシート (不動産情報流通システム専用物件資料)



House Mate  
住まいと暮らしの、先へ。  
**ハウスメイト**

国土交通大臣免許 (4) 第5048号  
株式会社ハウスメイトショップ  
小倉守恒店  
福岡県北九州市小倉南区守恒本町1-1-1 3F 093-963-1110

093-963-1110  
FAX093(963)1115 s-morritsune@housemate.co.jp  
営業時間 / 9:00~19:00

客付会社様へ  
値下げ再配布

■手数料:分かれ  
■取引態様:専任媒介  
■情報公開日:17.11.14

図面コード: 1713411 物件番号 76510422-3

福岡  
小倉南区  
徳吉西

# 売家

## モノレール「守恒」駅

8K

3,590万円 消費税込

物件種目 最寄駅 間取タテ 価格

所在地 北九州市小倉南区守恒1丁目

289番地10

モノレール「守恒」駅 徒歩約 6分

交通 徒歩約 分

土地 面積 公簿 330㎡ ほか私道面積 99.82坪

構造・規模 木造瓦葺平家建

建物 面積 59.62㎡ 18.03坪

間取内訳 和6/4.5/4.5/洋8/8/6/5 K

土地権利 所有権 地目 山林

都市計画 用途地域 第一種住居地域

建築率 60% 容積率 200%

他の法令上の条件

築年月 昭和42年1月 駐車場 無

現況 空家 引渡日 相談

接道状況 (角地・間口) 南西側 16m (公道) 間口 m

設 備 側 間口 m

備 考

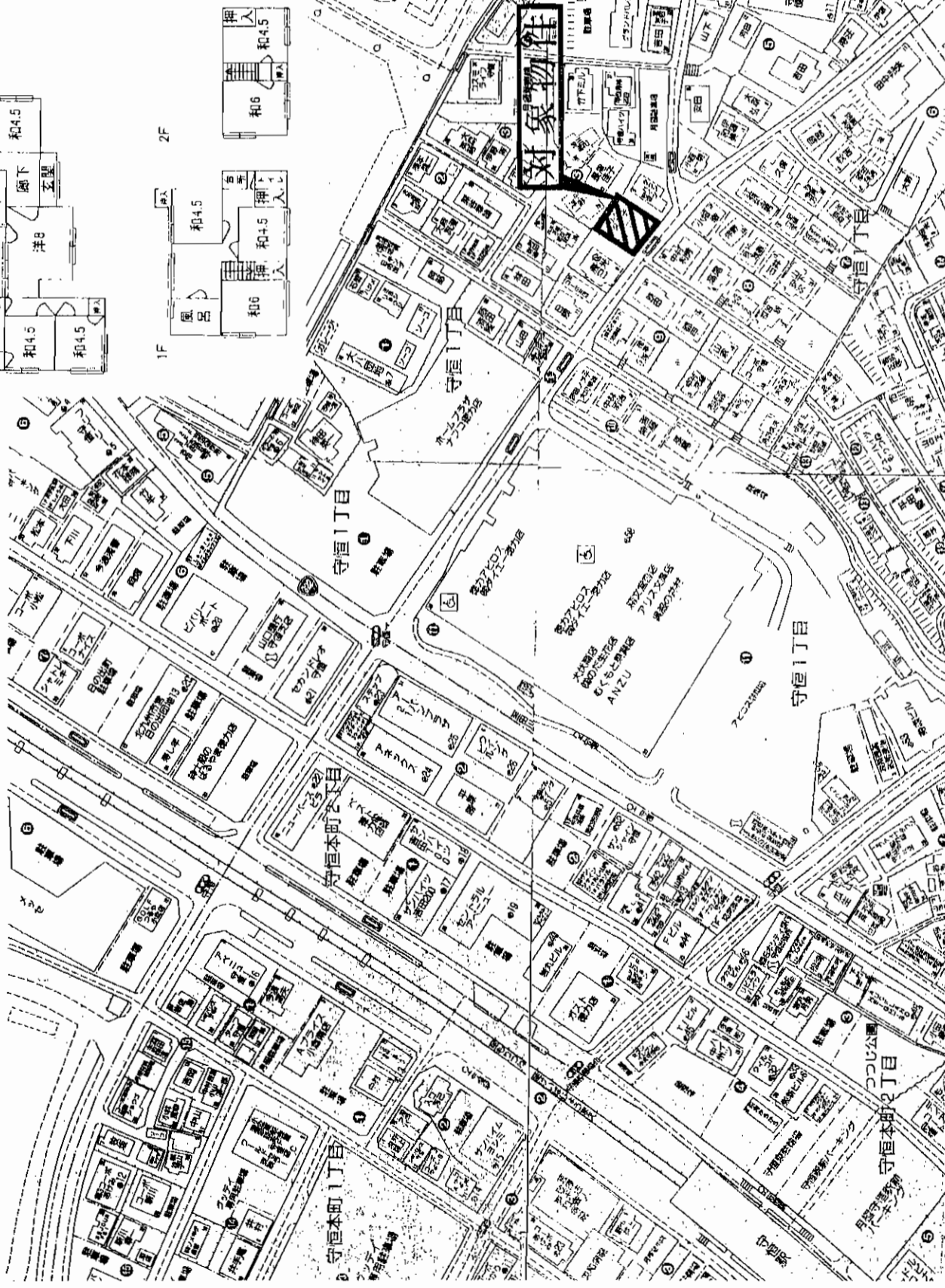
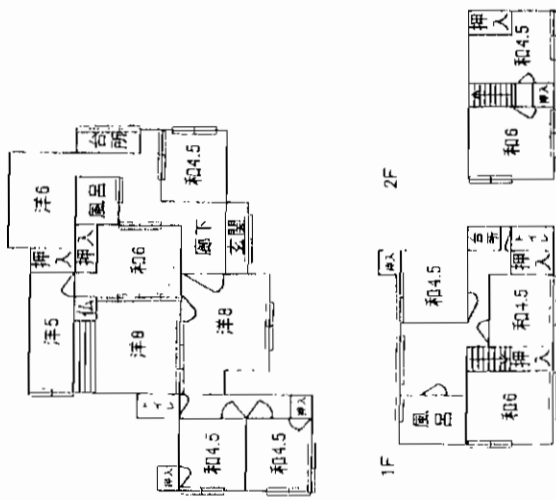

図面コード: 1148011



アットホーム・フラクトシート (不動産情報流通システム専用物件資料)

会員番号 80900368 物件番号 76510407-5

福岡県知事免許(5)第10312号

**(有)三貴不動産**

北九州市小倉北区紺屋町1-1-201

**8093(541)0437**

FAX093(531)2818

客付会社様へ  
**値交渉可**

■手数料:分かれ  
■取引態様:専属専任媒介  
■情報公開日:17.11.14

福岡 小倉南区 守恒

# 新築戸建柳町

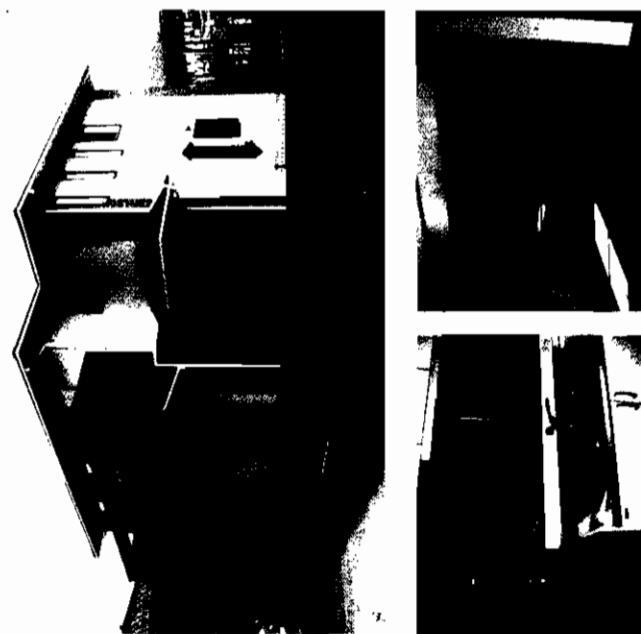

◇スーパーコンビニ至近で  
買物便利!!  
◇国道3号線至近で交通便利!!

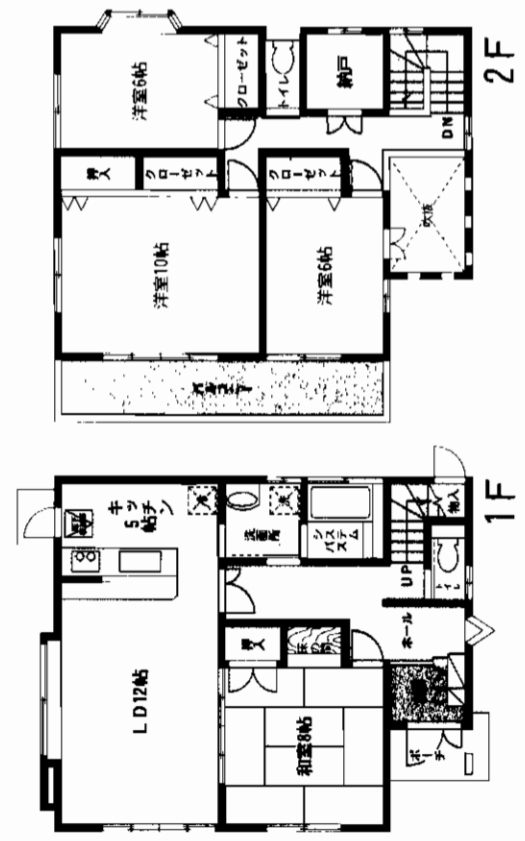
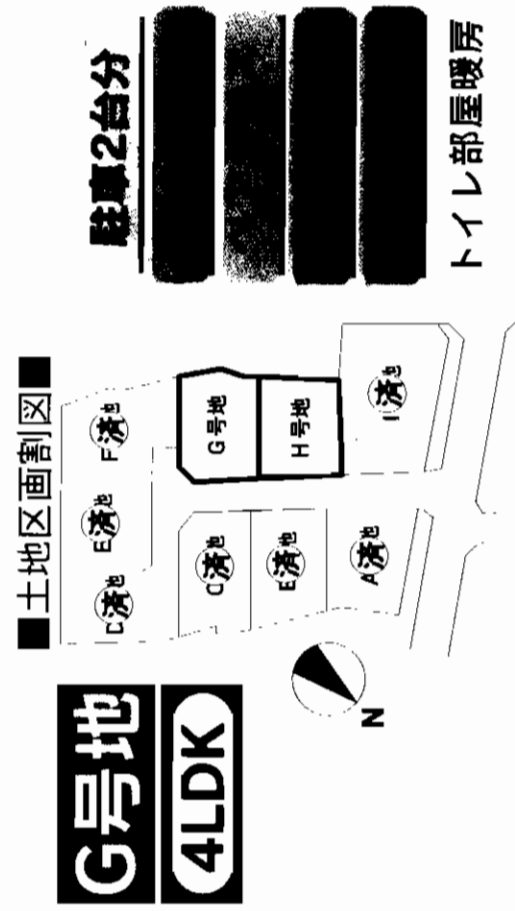

**旧門司競輪場前徒歩2分**

物件種別	新築戸建		
最寄駅	JR 門司駅		
間取タイプ	4LDK		
価格	3,680万円(税込)		
物件所在地	北九州市門司区柳町4丁目12-12		
交通	JR 鹿兒島本線門司駅 徒歩6分		
土地面積	169.22㎡ (51.18坪)	ほか 私道面積	
建物	構造・規模 木造ツアーバイフオー造り2階建		
面積	延べ123.97㎡ (37.5坪)		
間取内訳	和8/洋10/6/6/LDK17		
土地権利	所有権	地目	宅地
都市計画	市街化区域	用途地域	第1種中高層住居専用地域
建ぺい率	60%	容積率	200%
他の法令上の制限			
築年月	2005年8月	駐車場	2台可
現況	空	引渡日	即
建築確認番号			
接道状況 (角地・準角地)	北東側5m幅公道に接す		
設備	上下水道・都市ガス・食器洗い乾燥機・照明器具全室付		
備考			
会員番号	80900285	物件番号	76510268-1

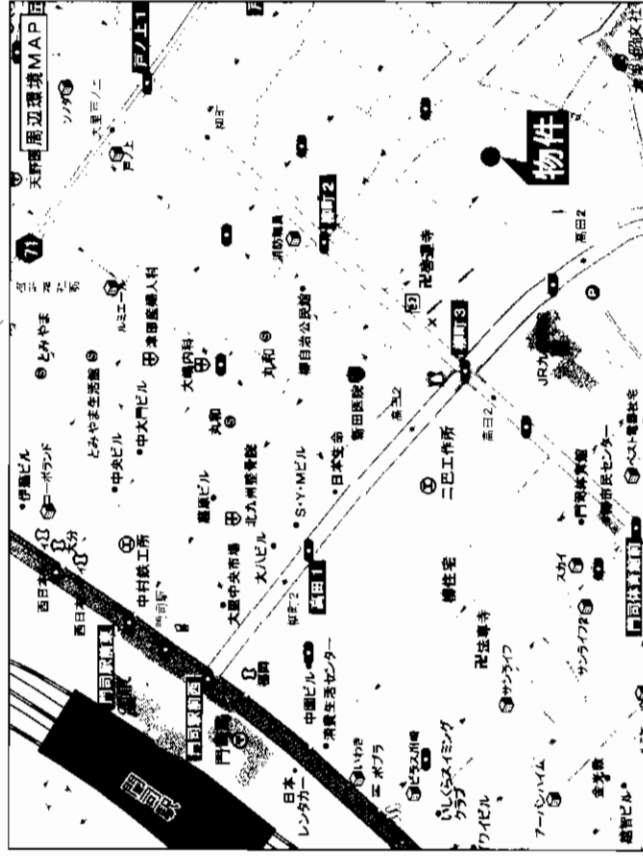

アットホーム・ファクトシート (不動産情報流通システム専用物件資料)



図面コード: 1179305 物件番号 76510268-1

福岡県知事免許(7)第7776号

有限会社 門司地所

北九州市門司区柳町3丁目4-18  
**☎093(381)5674**  
**FAX093(381)5664**

客付会社様へ

- 手数料: 2% (税込)
- 取引態様: 売主
- 情報公開日: 17.11.14

物件所在  
福岡  
門司区  
柳町

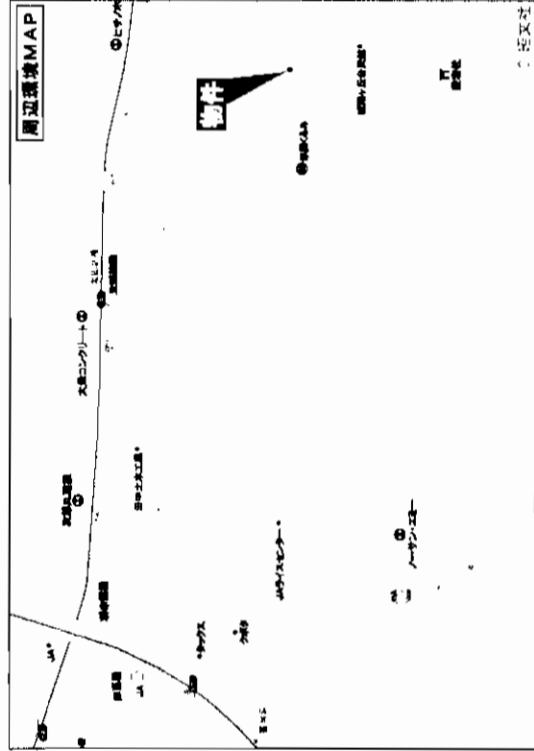
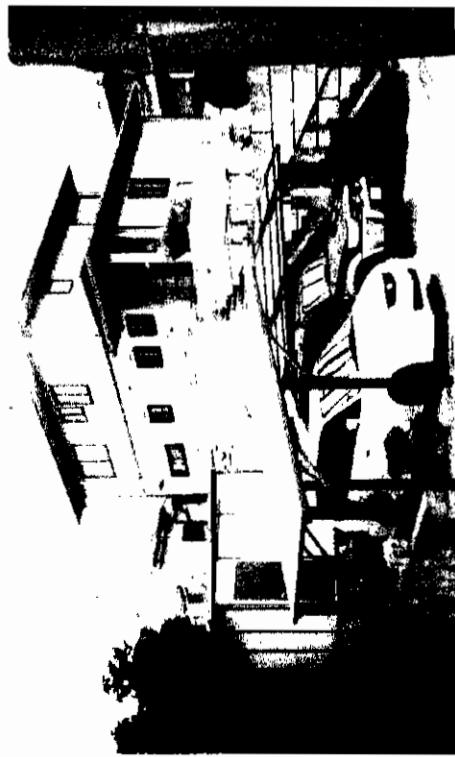

〔本棟の間取〕

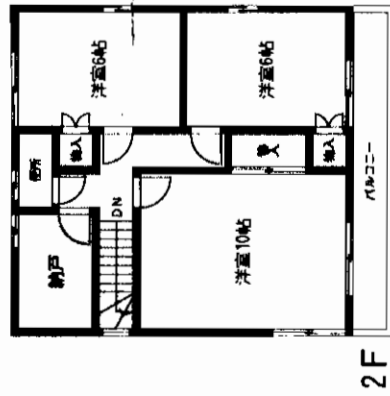

2F

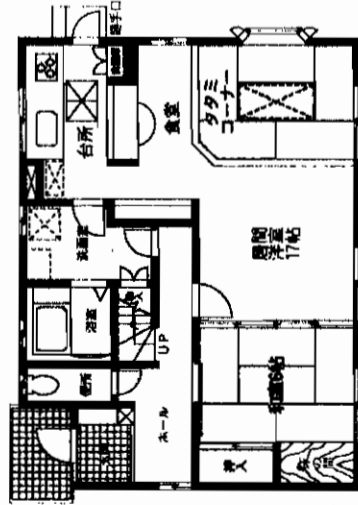

1F

**堀こたつ(6人掛)アリ!**

(間取図と現況が異なる場合は、現況有姿と致します。)

アットホーム・ファクトシート (不動産情報流通システム専用物件資料)



福岡県知事免許(1)第15096号(社)全日本不動産協会会員



北九州市八幡東区中央2-2-12

**8093(663)5552**

FAX093(663)5554

担当: 香岐村  
携帯: 090-1814-5420

◎2世帯住宅可能!!  
◎本棟パナホームの注文住宅!!  
◎敷地内に別棟有り!(木造)  
◎趣味の部屋・書斎にも利用可能!!

〔別棟の間取〕

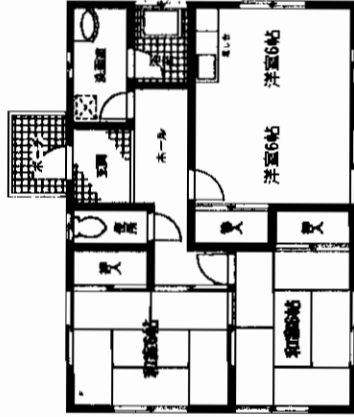

物件種目	<b>売戸建</b>	
最寄駅	JR教育大前駅	
間取タイプ	4SLDK+別棟(2LDK)	
価格	<b>2,380万円</b>	
物件所在地	宗像市武丸889-30	
交通	国道3号線 石丸三差路より約800m 太郎坊橋バス停 徒歩6分	
土地面積	公簿733㎡(221.73坪)	ほかに私道面積
建物	構造・規模 鉄骨・軽量鉄骨造2階建 面積 127.13㎡	
間取内訳	和6、LDK23帖、洋10、洋6×2、納3	
土地権利	所有権	地目 宅地
都市計画	市街化調整区域	用途地域
建ぺい率	60%	容積率 200%
他の法令上の制限		
築年月	平成4年4月	駐車場 有(2台)
現況	居住中	引渡日 相談
建築確認番号		
接道状況(持込・向口)	北西・4.6m公道 道路面から約4m高い 堀こたつ(6人掛)有	
設備	別棟(木造平屋建) 59.96㎡ 平成4年築有	
備考		
会員番号	80901297	物件番号 76510411-7

図面コード: 1179311 物件番号 76510411-7

客付会社様へ

■手数料: 分かれ

■取引態様: 専属専任媒介

■情報公開日: 17.11.14

福岡

宗像市

武丸

# ロイヤルシャトー山寺

西鉄バス

「八幡西区役所前」駅徒歩2分



☆物件前は公園です!  
 ☆西区役所・八幡西警察署、  
 八幡西郵便局各200m内有!

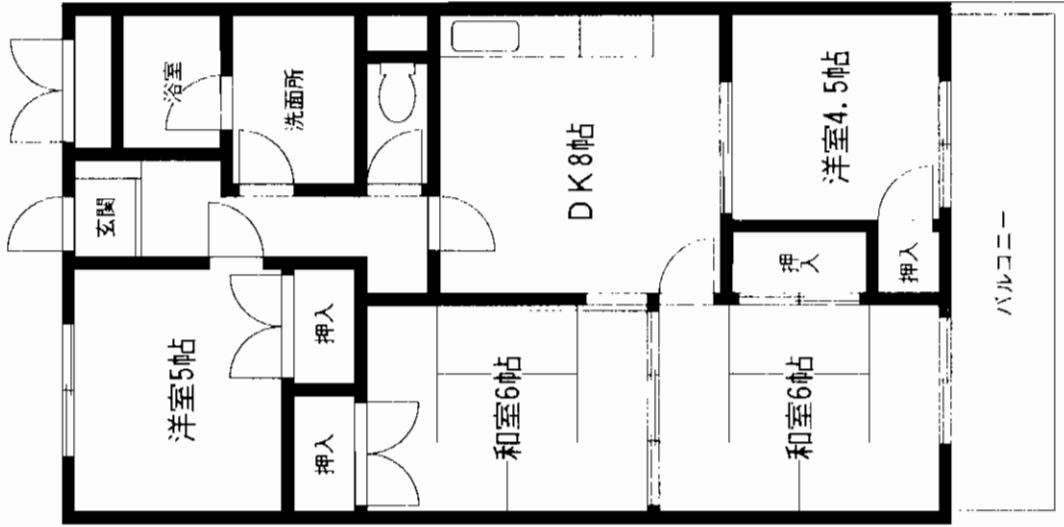
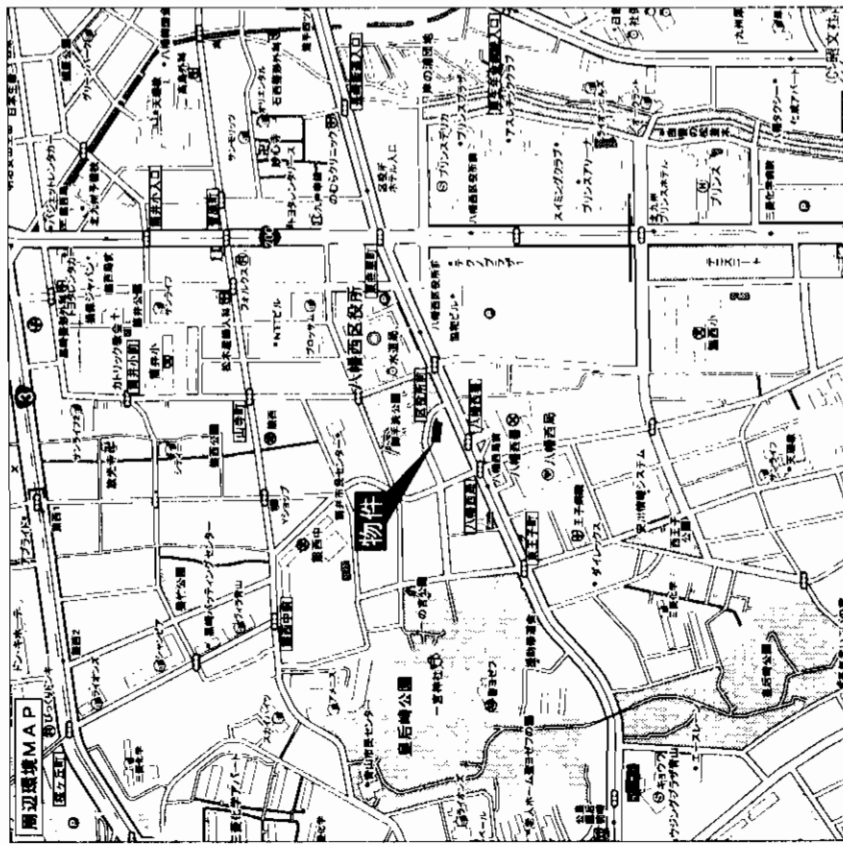

# 売マンション

ロイヤルシャトー山寺

JR黒崎駅

4DK

660万円

北九州市八幡西区山寺町8番21-303号

八幡西区役所前バス停 徒歩約2分

構造規模 鉄筋コンクリート造7階建3階部分

専有面積 70.50㎡(21.32坪)

間取内訳 和6・洋5・4.5・DK8

土地権利 所有権

築年月 昭和60年10月

管理形態 自主管理

管理費 6,000円/月

現況 居住中

駐車場 有

本体設備 エレベーター

各戸設備 上下水道・都市ガス・九州電力

備考 町内会費450円/月  
 専有駐車場有(無料)

会員番号 80900161

物件番号 76510420-1

アットホーム・ファクトシート (不動産情報流通システム専用物件資料)



国土交通大臣免許(2)第5780号 (社)福岡県宅地建物取引業協会  
**(株)アーバンエステートダイイチ**

北九州市小倉北区馬借二丁目6番6

☎093(511)8810

FAX093(511)8851

客付会社様へ

■手数料:分かれ

■取引態様:媒介

■情報公開日:17.11.14

図面コード:1139311

物件番号76510420-1

福岡  
 八幡西区  
 山寺町



# ホワイトキャッスル今池

## 八幡西区若葉

筑豊電鉄

### 今池電停徒歩1分

★南向き角部屋!

★全面リフォーム済!

★バリアフリー!浴室窓有・風通し良!!

# 売マンション

ホワイトキャッスル今池

筑豊電鉄今池駅

3LDK

850万円

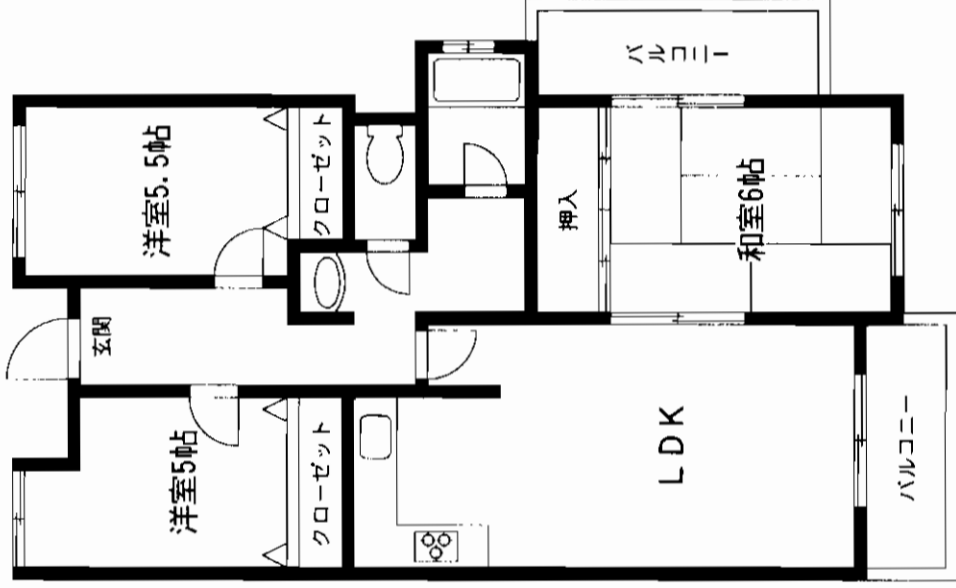
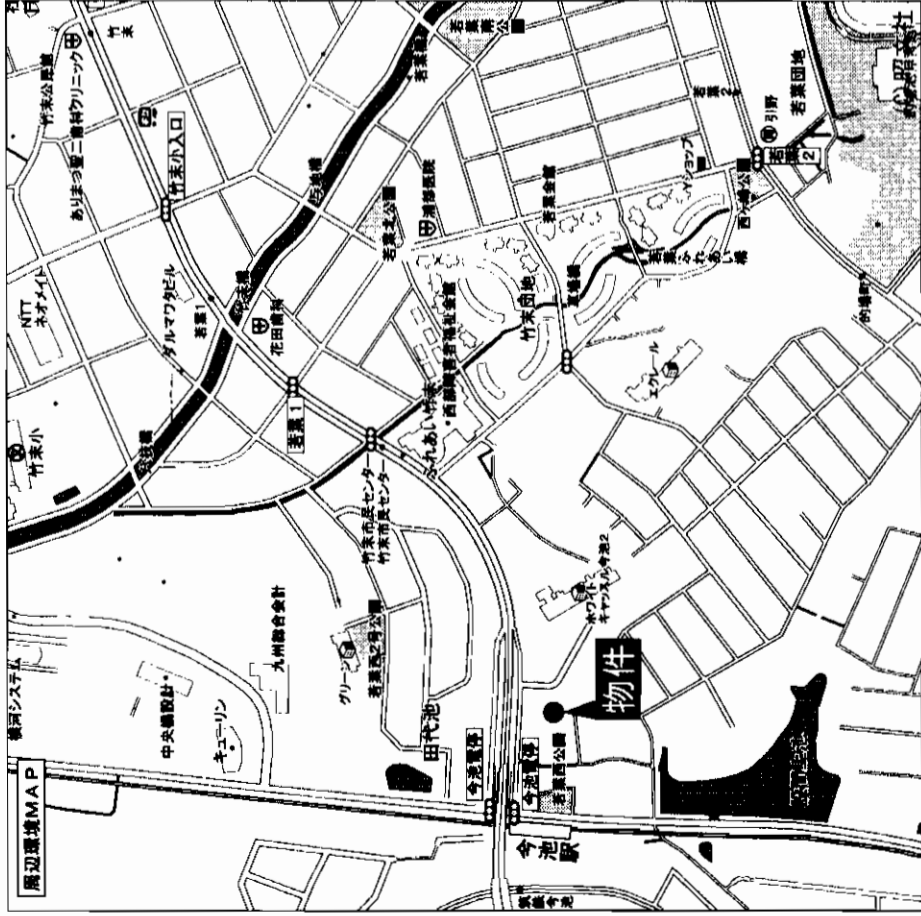

物件所在地	八幡西区若葉3丁目20-41	
交通	筑豊電気鉄道今池駅 徒歩1分	
建物	構造・規模	R C 造6階建
	専有面積 (使用部分面積)	67.60㎡ バルコニー種
間取内訳	左図参照	
土地権利	敷地権	用途地域 第2種住居地域
築年月	S 62年8月建築	総戸数 48戸
管理形態	委託管理	施工会社
管理費	13,180円/月	修繕積立金 管理費を含む
現況	空家	引渡日 即
駐車場	敷地内6,000円	
本体設備		
各戸設備	永犬丸小学校 永犬丸中学校	
備考		
会員番号	80901114	物件番号 76510445-1

アットホーム・ファクトシート (不動産情報流通システム専用物件資料)



AGENCE Real Agent

株式会社エイジェンス Inc.

TEL:093-922-9600  
FAX:093-922-9601  
E-Mail:info@yisesystem.com  
http://www.yisesystem.com

北九州市小倉南区富士見2丁目12-8

図面コード: 1139312 物件番号 76510445-1

客付会社様へ

■手数料:分かれ

■取引態様:媒介

■情報公開日:17.11.15

福岡

八幡西区

若葉



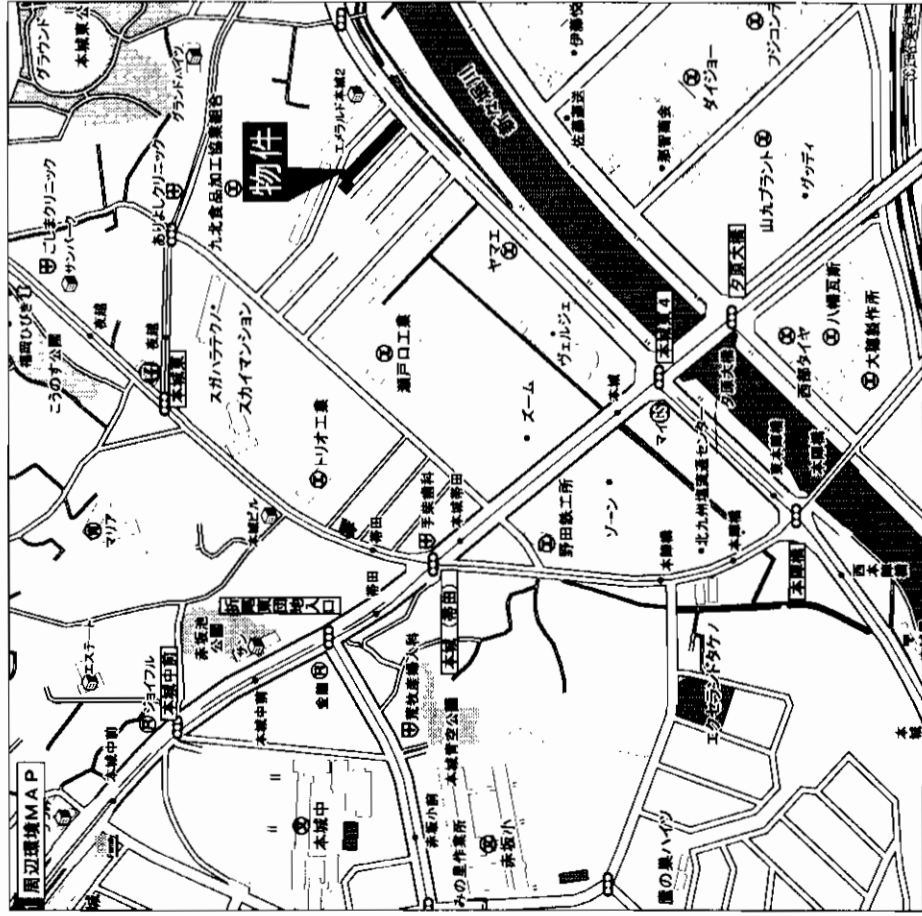

西鉄バス 本城帯田停 徒歩4分



フルユニットキッチン  
シャワーフロアリング  
洗面脱衣室等々...

# エメラルドタウン本城 八幡西区 本城東

平成17年5月仕様・設備全面リフォーム済!

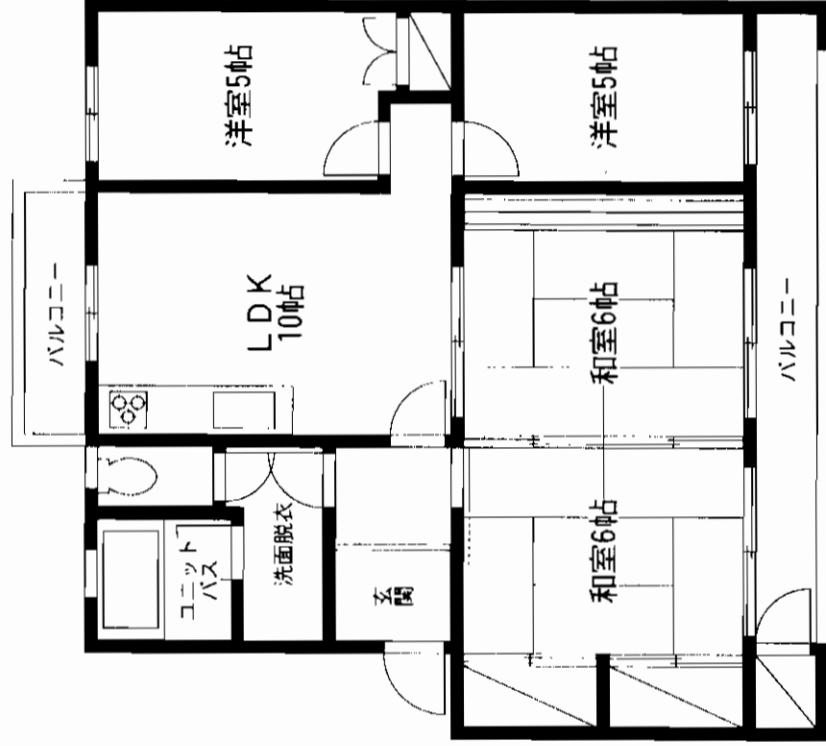

物件種目	マンション
最寄駅	JR折尾駅
間取タイプ	4LDK
価格	690万円

物件所在地	北九州市八幡西区本城東4丁目14-7-506		
交通	西鉄バス本城帯田停 徒歩4分		
建物	構造・規模	鉄筋コンクリート造陸屋根5階建5階部分	
	専有面積 (使用部分面積)	63.40㎡(19.17坪)	
	バルコニー 面積	11.76㎡	
土地権利	所有権	用途地域	
築年月	昭和59年8月	総戸数	
管理形態	全部委託	施工会社	
管理費	4,340円/月	修繕立金	3,410円/月
現況	居住中	引渡日	相談
駐車場	有4,000円/月		
本体設備			
各戸設備	フルユニットバス・システムキッチン・シャワーフロアリング		
備考			
会員番号	80901124	物件番号	76510459-1

アットホーム・ファクトシート (不動産情報流通システム専用物件資料)



KEI 慶 不動産

福岡県知事免許(2)第14231号 (社)福岡県宅地建物取引業協会会員  
〒807-0874 北九州市八幡西区大浦3-12-1-2F  
TEL・093-695-2370 FAX・093-695-2380

図面コード: 1139314 物件番号76510459-1

客付会社様へ

■手数料: 分かれ  
■取引態様: 媒介  
■情報公開日: 17.11.16

福岡 八幡西区 本城東

# 中古マンション

# 折尾駅徒歩13分

物件種目	マンション
最寄駅	JR折尾駅
間取りタイプ	4LDK
価格	1,080万円

# 内装リフォーム済!・広々4LDK!

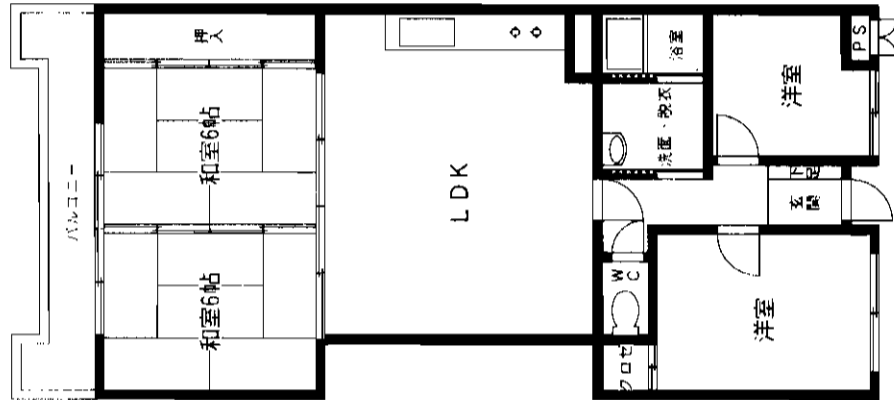
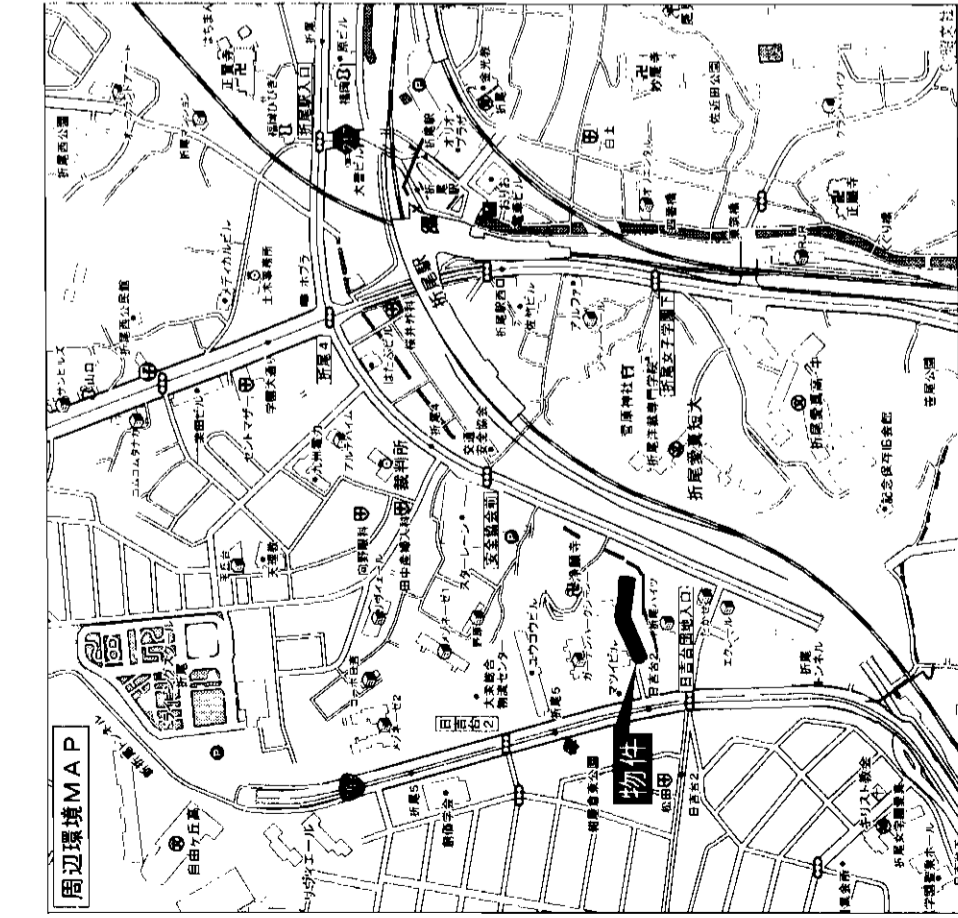

物件所在地	北九州市八幡西区折尾5-5-15 302号	
交通	JR折尾駅 徒歩13分 西鉄バス日吉台2丁目停 徒歩2分	
建物	構造・規模	RC造7階建4階部分(実質2階部分)
	専有面積 (※共用部分面積)	73.12㎡ バルコニー 面
間取内訳 間取図参照		
土地権利	所有権	用途地域 第1種住居地域
築年月	平成3年11月	総戸数 110戸
管理形態	委託管理	施工会社
管理費	2,320円	修繕立金 13,150円
現況	空	引渡日 即
駐車場	エレベーター	
本棟設備	給湯・シャワー・バルコニー	
各戸設備	駐車場・5,000円/月 (部屋から駐車場が近くにあります)	
備考		
会員番号	80901325	物件番号 70510454-3

アットホーム・ファクトシート (不動産情報流通システム専用物件資料)

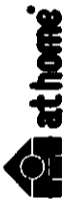

図面コード: 111914 物件番号 70510454-3



**大地**  
The Daichi Co., Ltd. of Real Estate

(社)福岡県宅地建物取引業協会会員 福岡県知事免許(1)15279号  
TEL/093.621.2617  
FAX/093.621.2616  
福岡県北九州市八幡西区竹末1-12-18

客付会社様へ  
値下げ再配布

■手数料:3% 福岡  
■取引態様:売主 八幡西区  
■情報公開日:17.11.16 折尾

# ホワイトキャッスル工大前

## 戸畑区中原西

西鉄バス 工大入口バス停徒歩2分

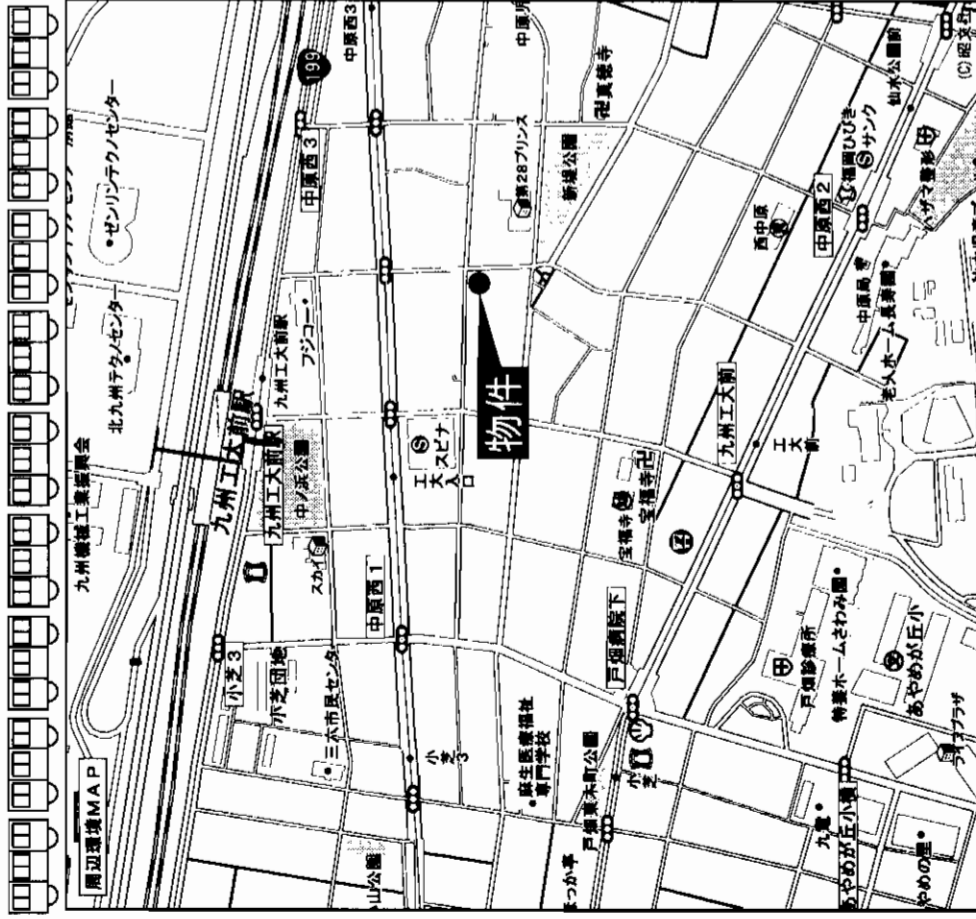

★スーパー・コンビニ  
近くに有ります!  
★公園も近く有!

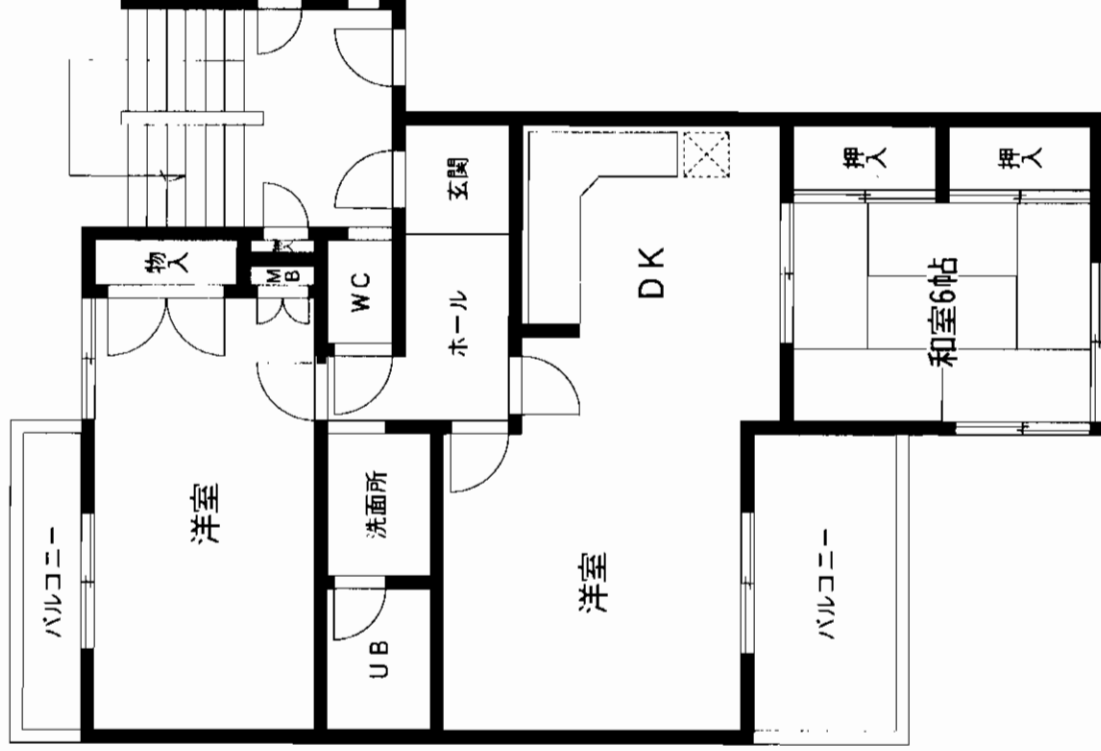

# 売マンション

ホワイトキャッスル工大前

JR 九工大前駅

3DK

790万円

北九州市戸畑区中原西2丁目13-13

西鉄バス工大入口バス停 徒歩2分

構造・規模 RC造5階建3階部分

専有面積 63.81㎡

バルコニー面積 9.60㎡

間取内訳 間取図参照

土地権利	所有権	用途地域	第1種住居地域
築年月	S59年9月	総戸数	40戸
管理形態	自主管理	施工会社	
管理費	5,380円/月	修繕積立金	管理費を含む
現況	空	引渡日	即
駐車場	近隣 8,000円		
本体設備			
各戸設備	給湯・シャワー・バルコニー		
備考			
会員番号	80900791	物件番号	76510409-1

アットホーム・ファクトシート (不動産情報流通システム専用物件資料)

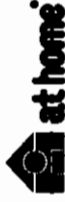

図面コード: 1139311 物件番号 76510409-1

客付会社様へ

■手数料: 分かれ

■取引態様: 媒介

■情報公開日: 17.11.14

福岡県知事免許(3)第12881号(社)福岡県宅地建物取引業協会会員

有限会社 シティ開発

北九州市八幡西区森下町11-1

☎093(645)3905

FAX093(631)1715

福岡

戸畑区

中原西

# ライフプラザ一校

戸畑区土取町

☆内装リフォーム済!  
☆眺望・環境良好!

西鉄バス 一校北口バス停徒歩1分



明治学園体育館横

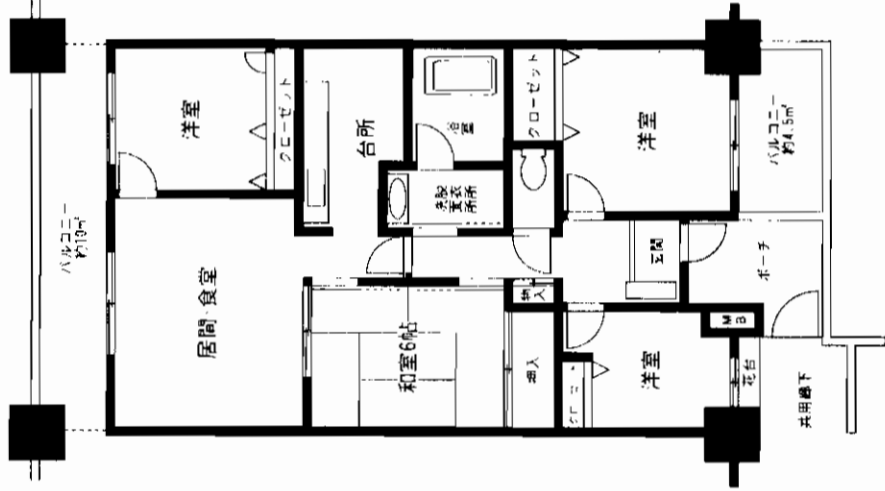
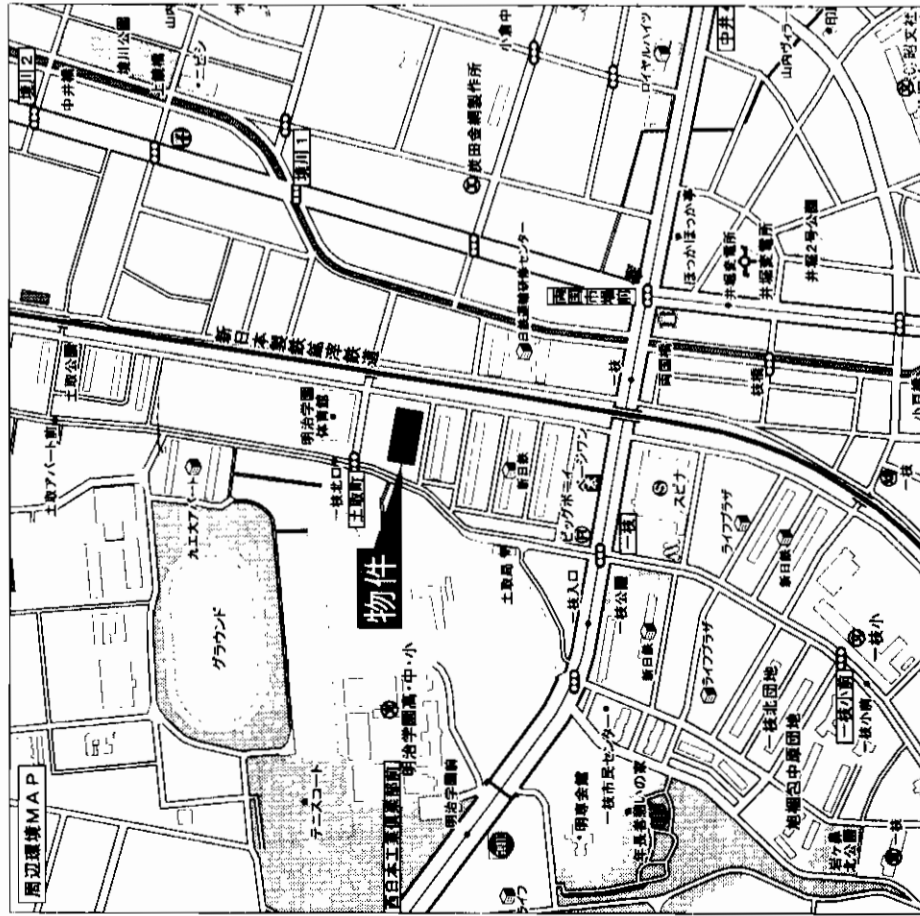

# 売マンション

ライフプラザ一校

西鉄バス一校北口バス停

4LDK

2,100万円

物件種目	マンション		
マンション名	ライフプラザ一校		
最寄駅	西鉄バス一校北口バス停		
間取タイプ	4LDK		
価格	2,100万円		
物件所在地	北九州市戸畑区土取町8-20-804		
交通	西鉄バス一校北口バス停 徒歩1分		
建物	構造規模	R C 造10階建8階部分	
	専有面積 (準用部分面積)	79.38㎡	バルコニー 面積 14.5㎡
	間取内訳	間取図参照	
土地権利	所有権	用途地域	第1種住居地域
築年月	平成10年6月	総戸数	71戸
管理形態	委託管理	施工会社	
管理費	8,300円/月	修繕立金	3,000円/月
現況	空	引渡日	即
駐車場	7,000円/月		
本体設備	E.V・オートロック		
各戸設備	給湯・シャワー・バルコニー		
備考	一校小・中原中学校区		
会員番号	80901325	物件番号	76510453-1

アットホーム・ファクトシート (不動産情報流通システム専用物件資料)



図面コード: 1139314 物件番号 76510453-1



不動産の有限会社

The Daichi Co., Ltd. of Real Estate

(社)福岡県宅地建物取引業協会 福岡県知事免許(1)15279号

TEL/093.621.2617

FAX/093.621.2616

福岡県北九州市八幡西区竹末1-12-18

客付会社様へ

■手数料:2%

■取引態様:売主

■情報公開日:17.11.16

福岡  
戸畑区  
土取町

# リヴェイエール福柳木

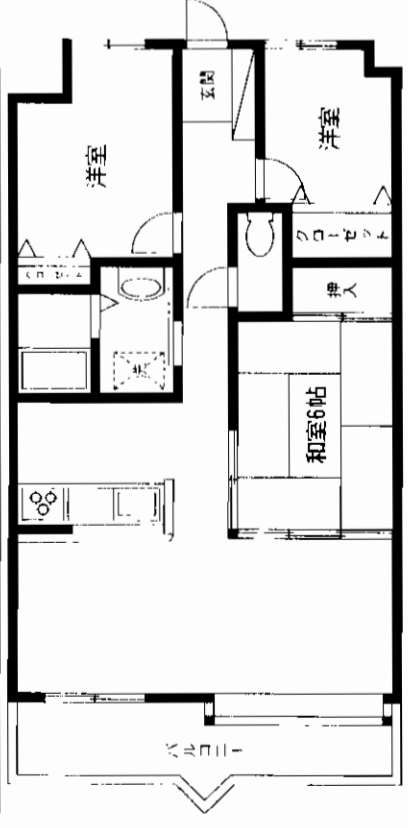

図面と現況が異なる際は現況を優先とします。

## 戸畑・3LDK

- ★追焚き機能付★
- ◇システムキッチン◇
- ★食器乾燥機★
- ◇おしやれな間接照明◇

西鉄バス福柳木バス停徒歩約2分

◎ショッピングパークさやが谷至近◎  
 (スピナ・アルファ・本&CDショップ)  
 ・レストラン街・洋&和菓子店  
 ※戸畑バイパス至近で  
 小倉へ!入幡へ!アクセス良好!!

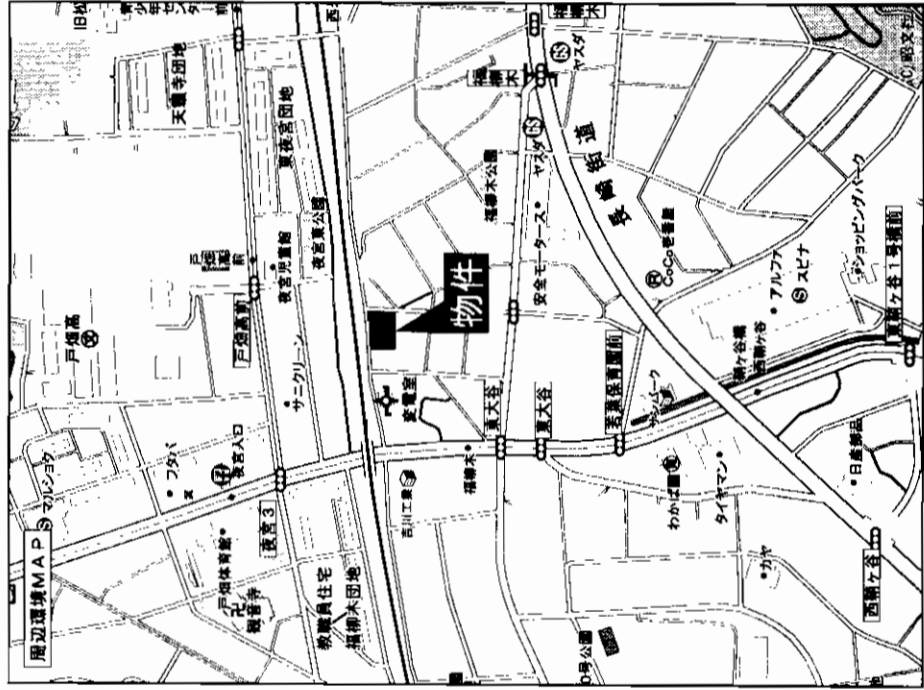

物件種目	マンション
最寄駅	JR戸畑駅
間取タイプ	3LDK
価格	1,190万円

物件所在地	北九州市戸畑区福柳木一丁目6番2号	
交通	西鉄バス福柳木バス停 徒歩約2分	
建物	構造・規模	鉄筋コンクリート造9階建5階部分
	専有面積 (使用部分面積)	63.56㎡(19.22坪)
	間取内訳	バルコニー 9.32㎡
土地権利	所有権	用途地域 第1種住居地域
築年月	平成6年5月	総戸数 30戸
管理形態	全部委託管理	施工会社
管理費	4,350円/月	修繕立金 4,670円/月
現況	居住中	引渡日 相談
駐車場	7,000円	
本体設備		
各戸設備		
備考		
会員番号	80901295	物件番号 76510465-1

アットホーム・ファクトシート (不動産情報流通システム専用物件資料)



福岡県知事免許(1)第15102号 (社)福岡県宅地建物取引業協会会員  
**Brighten house** フライトハウス TEL (093) 245-6547  
 〒809-0030 中間市中央1丁目43番18号 FAX (093) 245-6548

客付会社様へ

- 手数料:分かれ
- 取引態様:専任媒介
- 情報公開日:17.11.16

図面コード:1139314 物件番号76510465-1

福岡  
 戸畑区  
 福柳木



# サンパーク足原

西鉄バス「黒原1丁目」駅徒歩2分



☆閑静な住宅街！

交通買物便利！

# 売マンション

## サンパーク足原

### 西鉄バス黒原1丁目停

### 3LDK

## 1,390万円

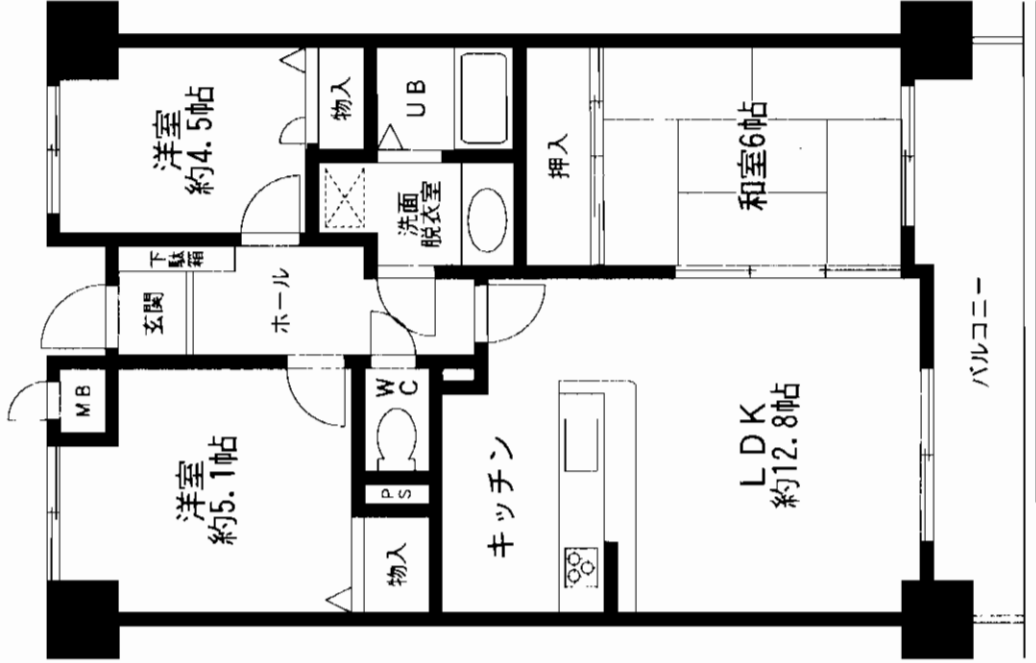

物件種目	マンション	
最寄駅	西鉄バス黒原1丁目停	
間取タイプ	3LDK	
価格	1,390万円	
物件所在地	北九州市小倉北区黒原3丁目1-7-702号室	
交通	西鉄バス黒原1丁目停 徒歩2分	
建物	構造	RC造8階建7階部分
	専有面積 (使用部分面積)	壁芯68.15㎡ バルコニー面積 9.68㎡
	間取内訳	和6・洋5.1・4.5・LDK12.8
土地権利	所有権	用途地域 第1種中高層住居専用地域
築年月	平成7年10月	総戸数 40戸
管理形態	全部委託	施工会社
管理費	3,410円/月	修繕立金 4,090円/月
現況	居住中	引渡日 相談
駐車場	承継可(8,000円/月)	
本体設備	エレベーター	
各戸設備	ガス給湯器・都市ガス	
備考	管理人巡回	
会員番号	80900276	物件番号 76510414-1

アットホーム・ファクトシート (不動産情報流通システム専用物件資料)

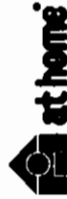

住みかえネットワーク 小倉店

# 三井のリハウス

TEL 093-531-3141

北九州市小倉北区紺屋町12-4

福岡県知事(4)第11051号  
(社)不動産流通経営協会会員

九州北部リハウス(株)

三井不動産販売ネットワーク

客付会社様へ

■手数料:分かれ

■取引態様:媒介

■情報公開日:17.11.14

図面コード:1139311

物件番号76510414-1

福岡

小倉北区

黒原



# 売マシヨシヨシ

内装全面リフォーム済  
★シャープ・ドレッサー・インターホン・システムキッチン・新品☆

西鉄バス 高坊二丁目停 徒歩4分



南バルコニー・日当り良

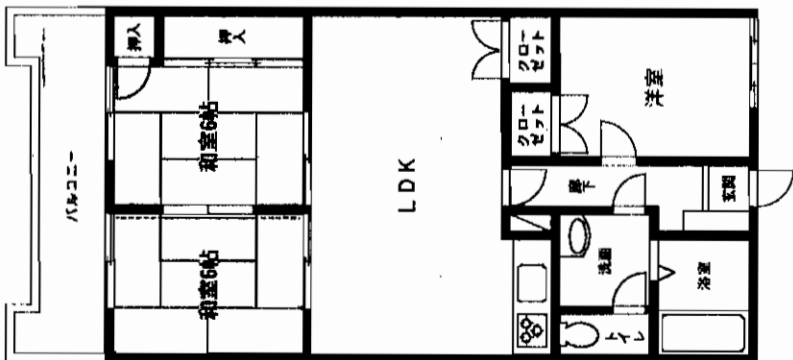

敷地内駐車場あり・スーパー徒歩圏内

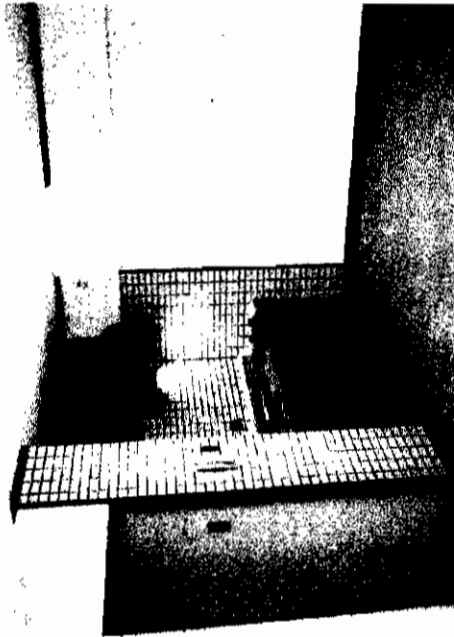
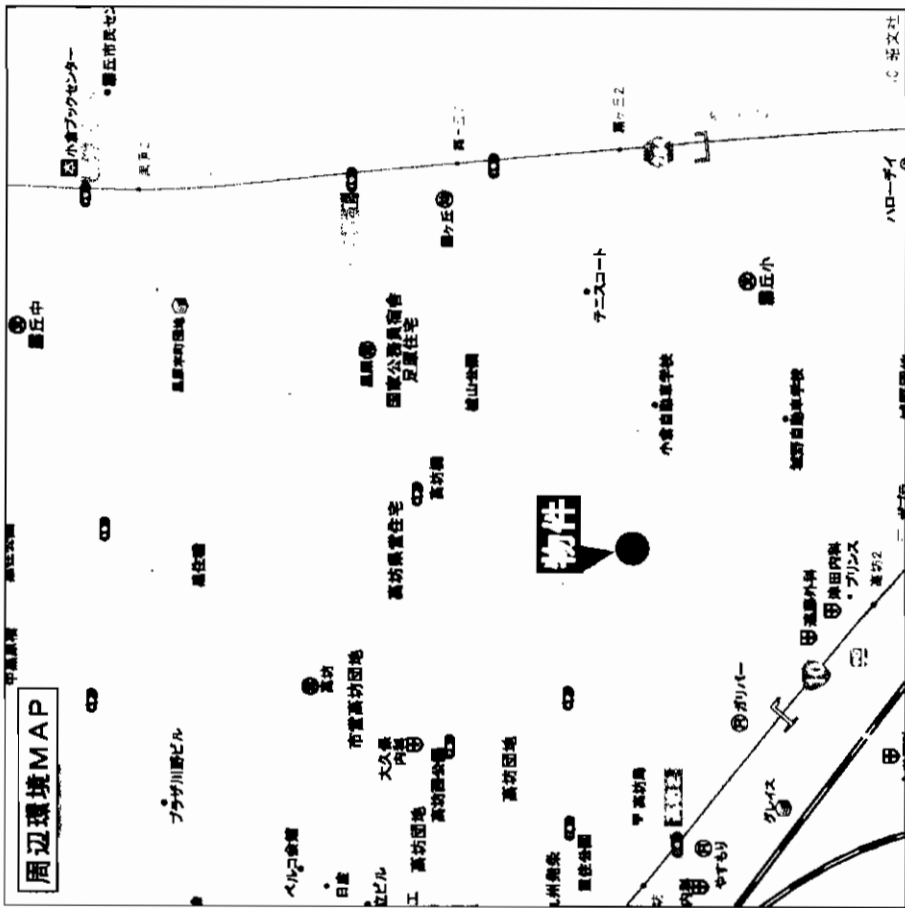

物件種目	売マシヨシヨシ		
マンション名	サンライフ霧ヶ丘II		
最寄駅	JR城野駅		
間取タイプ	3LDK		
価格	895万円		
物件所在地	北九州市小倉北区高坊2丁目4-25-106号		
交通	西鉄バス線高坊二丁目停 徒歩4分		
建物	構造・規模	鉄筋コンクリート造7階建1階部分	
	専有面積 (使用部分面積)	66.71㎡	バルコニー 面積
	間取内訳		
土地権利	所有権	用途地域	第1種住居地域
築年月	平成元年3月	総戸数	85戸
管理形態	委託管理	施工会社	
管理費	4,090円/月	修繕 積立金	8,810円/月
現況	空	引渡日	即
駐車場	敷地内7,000円		
本体設備	エレベーター・電気・ガス・上下水道		
各戸設備	給湯・シャープ・ドレッサー・システムキッチン・インターホン		
備考	学区区:霧丘小・霧丘中学校		
会員番号	80900694	物件番号	76510382-1

アットホーム・ファクトシート (不動産情報流通システム専用物件資料)



福岡県知事免許 (5) 第10713号



平和興産有限公司

北九州市小倉北区砂津2丁目5番20号 平和ビル1階

8093 (533) 2288

FAX093 (511) 0599

図面コード: 1179310 物件番号 76510382-1

客付会社様へ

■手数 料: 分かれ

■取引態様: 媒介

■情報公開日: 17.11.14

福岡

小倉北区

高坊

# 売中古マンション 井堀南団地・6棟

西鉄バス井堀四ツ角徒歩8分

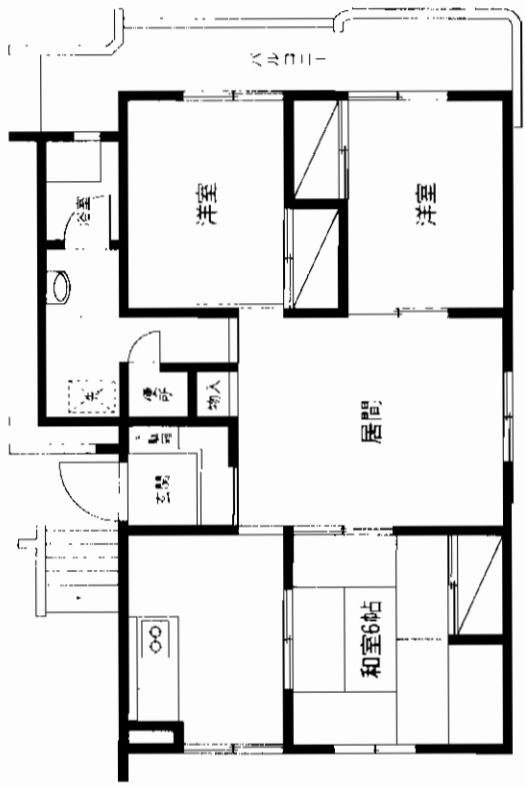
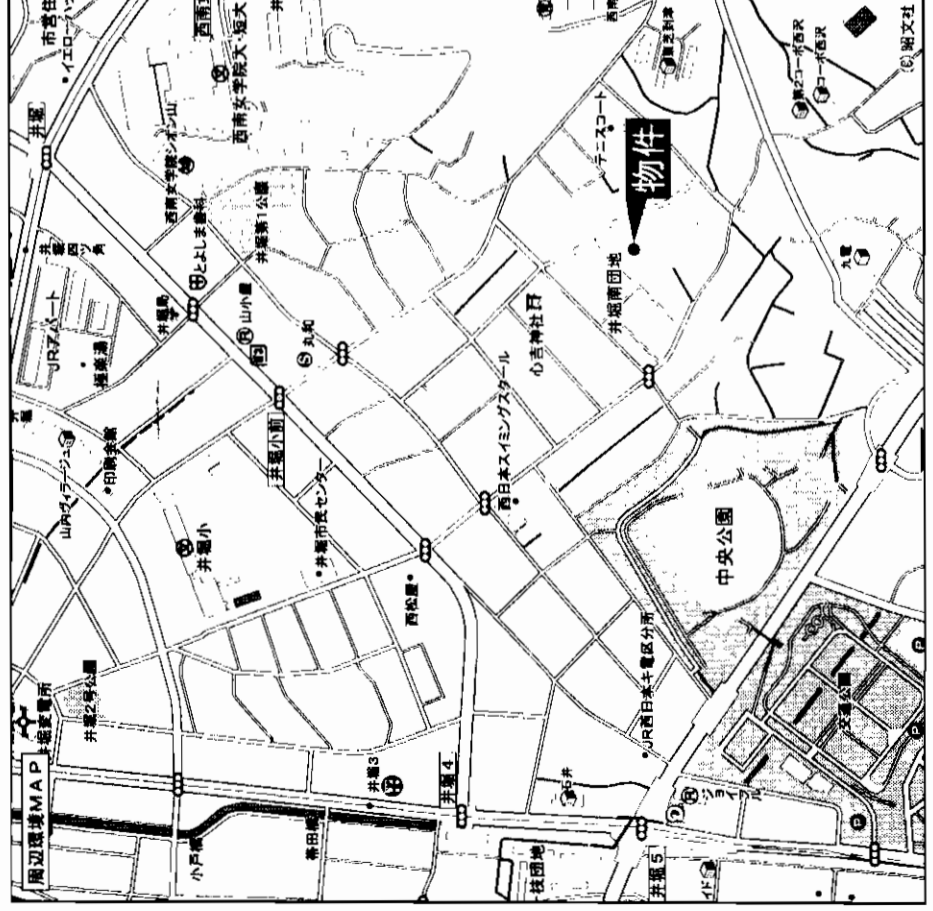

4DK  
目当良好

☆24時間営業のスーパー至近。  
買物便利です。  
☆いとろづの森公園も至近  
散歩などにGood!!  
☆交通アクセス良好!!

物件種目	マンション
最寄駅	JR 南小倉駅
間取タイプ	4DK
価格	780万円

物件所在地	北九州市小倉北区井堀1丁目20-50-404	
交通	西鉄バス 井堀四ツ角 徒歩8分	
建物	構造・規模	RC造5階建4階部分
	専有面積 (使用部分面積)	74.65m <sup>2</sup> <small>バルコニー 10.61m<sup>2</sup></small>
間取内訳	左図参照	
土地権利	敷地権所有権	用途地域 第1種中高層住居専用地域
築年月	昭和54年3月	総戸数 20戸
管理形態	自主管理	施工会社
管理費	13,000円	修繕積立金 管理費を含む
現況	空	引渡日 即
駐車場	1台有り 500円	
本体設備		
各戸設備		
備考	専用倉庫あり。	
会員番号	80900170	物件番号 76510461-1

アットホーム・ファクトシート (不動産情報流通システム専用物件資料)



福岡県知事免許(6)第8475号 (社)福岡県宅地建物取引業協会会員

株式会社 大和地所

〒803-0835 小倉北区井堀1丁目26-17

☎093(581)2300  
FAX093(561)7767

客付会社様へ

■手数料:分かれ  
■取引態様:媒介  
■情報公開日:17.11.16

図面コード:1139314 物件番号76510461-1

福岡 小倉北区 井堀

# アーサー宗像ツインコート 宗像市栄町

# 売マンション

アーサー宗像ツインコート

JR赤間駅

4LDK

1,890万円

宗像市栄町15-3

JR鹿見島本線赤間駅 徒歩3分

JR鹿見島本線  
赤間駅徒歩3分

- ☆眺望良好♪♪
- ☆東南角部屋!!
- ☆戸建感覚!!
- ☆ペット相談可♪♪

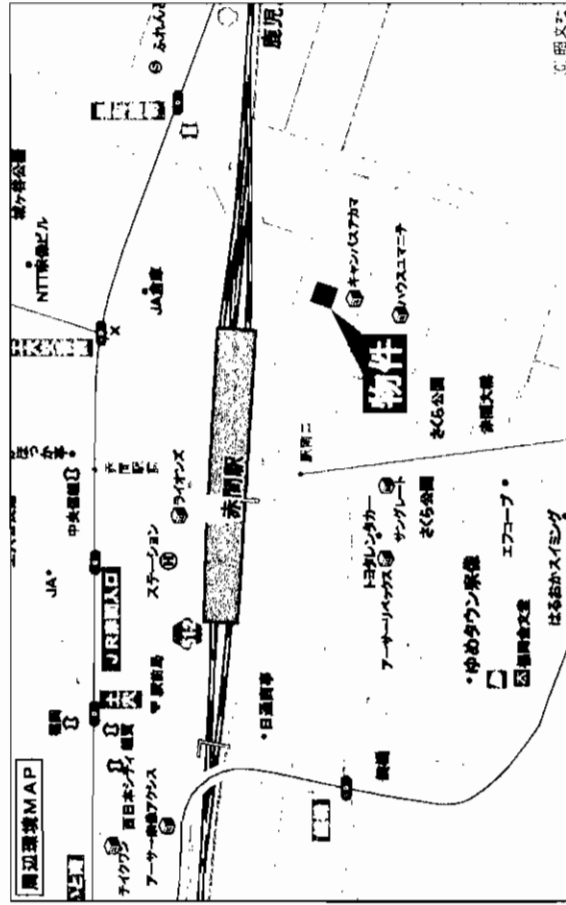
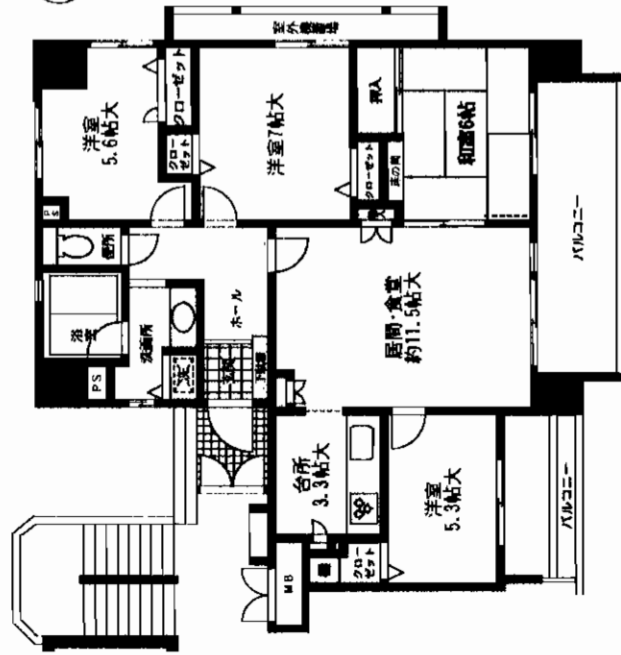
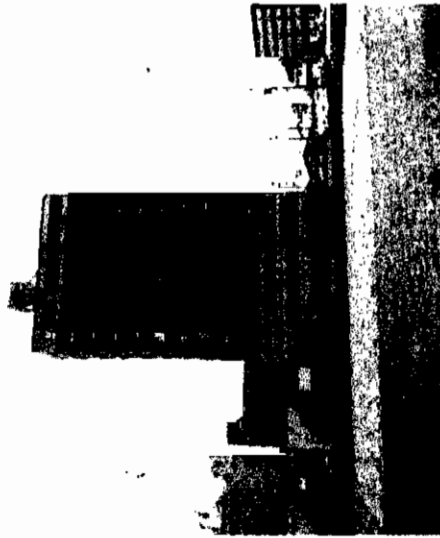

物件種目	マンション	
最高駅	JR赤間駅	
間取タイプ	4LDK	
価格	1,890万円	
物件所在地	宗像市栄町15-3	
交通	JR鹿見島本線赤間駅 徒歩3分	
建物	構造・規模	SRC造13階建11階部分
	専有面積 (共用部分面積)	86.51m <sup>2</sup> / バルコニー面積 15.32m <sup>2</sup>
	間取内訳	14.8帖LDK・6帖和・7帖洋・5.6帖洋・5.3帖洋
土地権利	所有権	用途地域 商業地域
築年月	1998年10月	総戸数 24戸
管理形態	委託管理	施工会社 アーサーホーム(株)
管理費	9,300円/月	修繕立金 4,330円/月
現況	居住中	引渡日 相談
駐車場	屋内機械式1台 7,000円/月	
本体設備	エレベーター・オートロック	
各戸設備	※転勤の為借讓	
備考	各階2戸のみの設計コンセプト	
会員番号	80901297-1	物件番号 76510410-1

アットホーム・ファクトシート (不動産情報流通システム専用物件資料)

福岡県知事免許(1)第15096号(社)全日本不動産協会会員

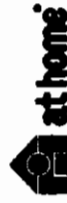

北九州市八幡東区中央2-2-12

☎093(663)5552

FAX093(663)5554

担当: 志岐村  
携帯: 090-1874-5420

図面コード: 1179311 物件番号 76510410-1

客付会社様へ

■手数料: 分かれ

■取引態様: 専属専任媒介

■情報公開日: 17.11.14

福岡

宗像市

栄町

平成15年3～6月

# 大規模修繕工事済

(外装、屋上防水、バルコニー防水、廊下改修他)

家賃 85,000円/月 オーナーチェンジ

物件名	日神パレステージ黒崎
価格	880万円 (税込)
交通	鹿兒島本線 「黒崎」駅 徒歩14分

所在地	福岡県北九州市八幡西区陣山2-3-22	
専有面積	76.77㎡	バルコニー 14.06㎡
築年月	平成3年10月	
建物構造	鉄骨鉄筋コンクリート造 地下1階付10階建、地上8階部分	
土地権利	所有権	
管理費等	10,400円(月額)	
管理方式	巡回	
現況	賃貸中 家賃 85,000円(月額)	
引渡し	相談	
備考	修繕積立金：9,300円 有線放送使用料：1,000円 町内会費：300円(月額) 総戸数：40戸	
広告有効期限	平成17年12月20日	

オートロック  
タイル貼  
南向き

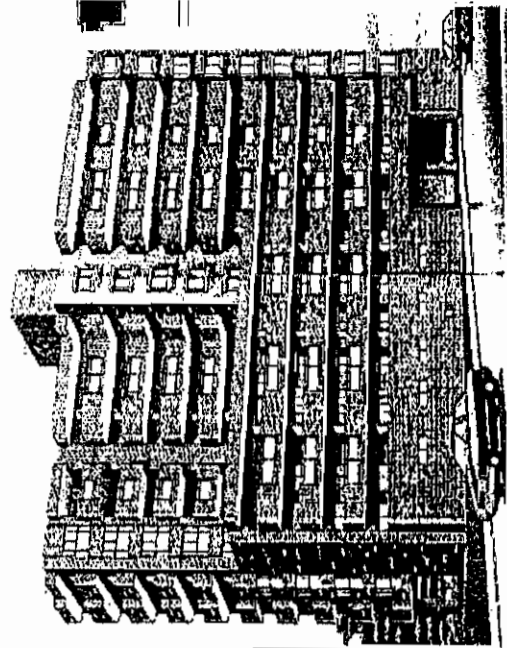
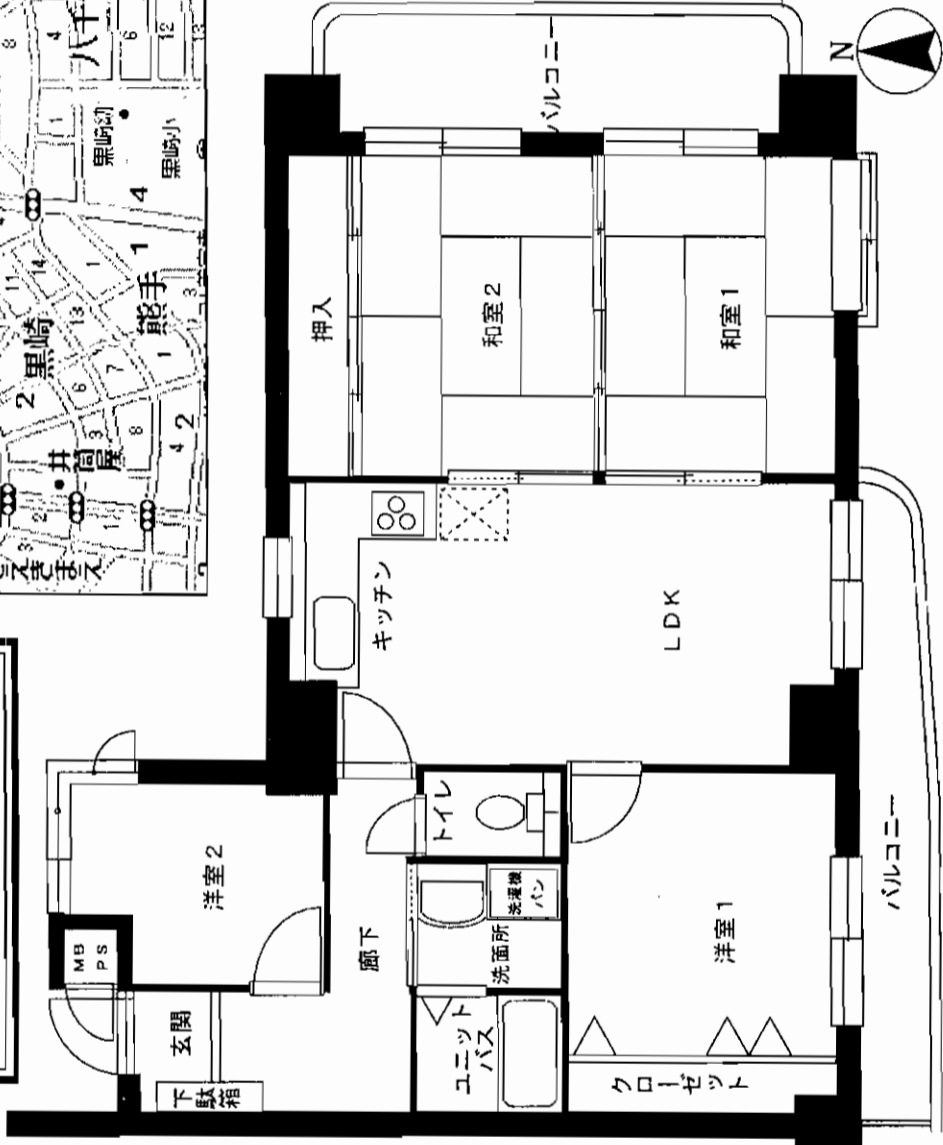

図面と現況が異なる場合は現況を優先します。

JR鹿兒島本線「黒崎」駅より徒歩14分

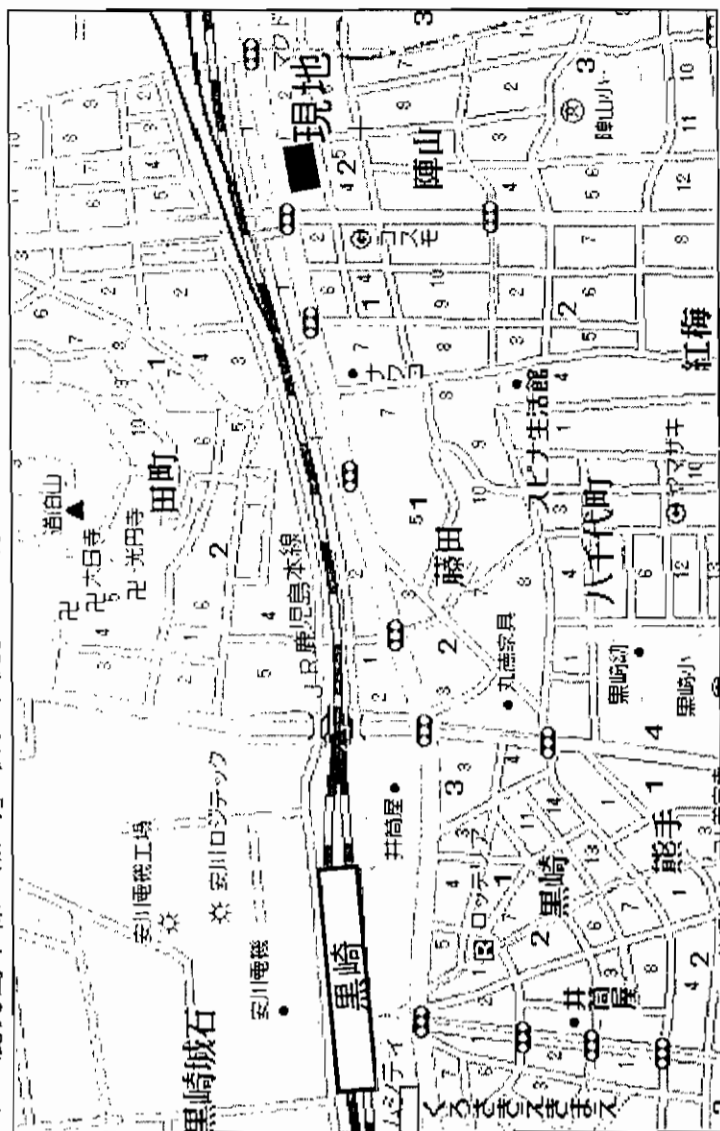

アットホーム・フアクトシート (不動産情報流通システム専用物件資料)



〒171-0021 東京都豊島区西池袋3-1-13 明光ビル6F  
株式会社ランドネット  
東京都知事免許 (2) 第77906号

http://landnet.co.jp  
TEL: 03-3986-3981  
FAX: 03-3986-3948

担当：横田

E-mail: yokota@landnet.jp

客付会社様へ

■手数料：3%  
■取引態様：代理  
■情報公開日：17.11.15

図面コード：2401107 物件番号 04511240-5

鹿兒島本線  
黒崎

事務所

価格

4,950

万円

交通

JR鹿兒島本線 「黒崎」 駅

徒歩 約3分

所在 (登記地番)

北九州市八幡西区黒崎4丁目23番5



対象不動産

土地権利 (所有権)	土地面積 (公簿) 86.84㎡ (2626坪)
土地 (私道) ( )	㎡ ( ) 坪)
地目 (宅地)	地勢 (平坦)
接面道路 (公道)	接道方位・道路幅員 (東側 約21m)
道路面より (0.0m等高)	舗装 (完全)
構造 (鉄骨造3階建)	建築 (平成2年7月)
増改築 ( )	1階 (74.32㎡)
2階 (75.38㎡)	3階 (75.46㎡)
合計 (公簿) 225.16㎡ (68.11坪)	用途 (店舗)
建ぺい率 (80%)	容積率 (600%)
用途地域 (商業)	防火地域 (有)
高度地区 ( )	都市計画 (市街化)
土地区画整理事業 (無)	計画道路 (有)
その他の法令上の制限 (駐車場整備地区)	水道 (公営) ガス (都市ガス)
汚水 (公営)	雑排水 (公営)
駐車スペース (無)	現況 (空家)
引渡 (即)	1. 計画道路は、既に収用済
備考	2. 建物3階に冷蔵・冷凍設備あり

アットホーム・フアクトシート (不動産情報流通システム専用物件資料)

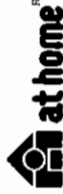

図面コード: 1148011

会員登録号 80001424

物件番号 77510801-5

国土交通大臣(10)第1512号 (社)不動産協会 (社)不動産流通経営協会

〒810-0801 福岡市博多区中洲5-6-20 明治安田生命ビル5階 TEL:092-262-8181 FAX:092-272-1340

三菱地所住宅販売株式会社 九州支店

客付会社様へ

■手数料: 分かれ  
■取引態様: 媒介  
■情報公開日: 17.11.14

福岡 八幡西区 黒崎



# 売店舗

中間市 岩瀬西町

西鉄バス

## 大膳橋停徒歩2分



土地面積: 472.85m<sup>2</sup>

接道: 東側約13m 公道

間口約31m

理工場・中古車販売等に最適!

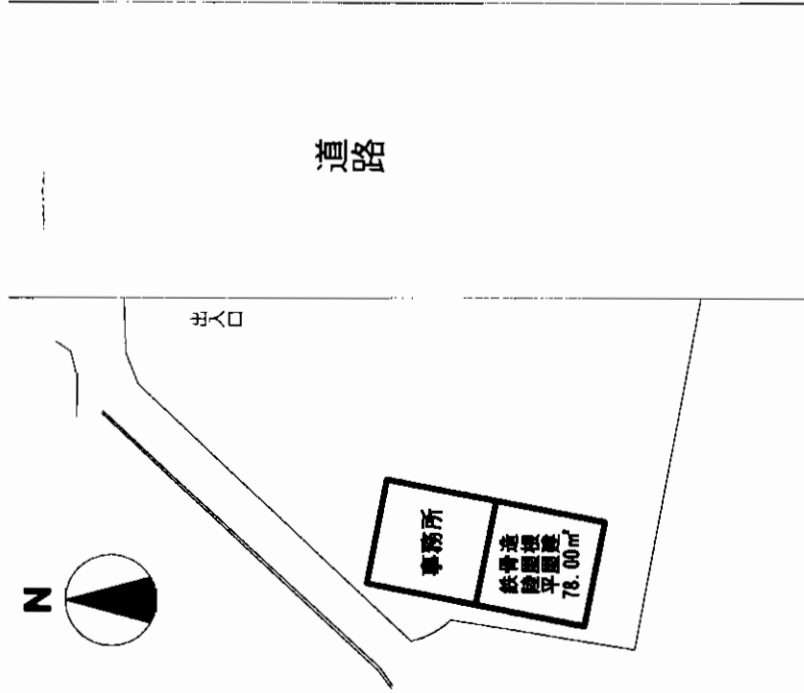
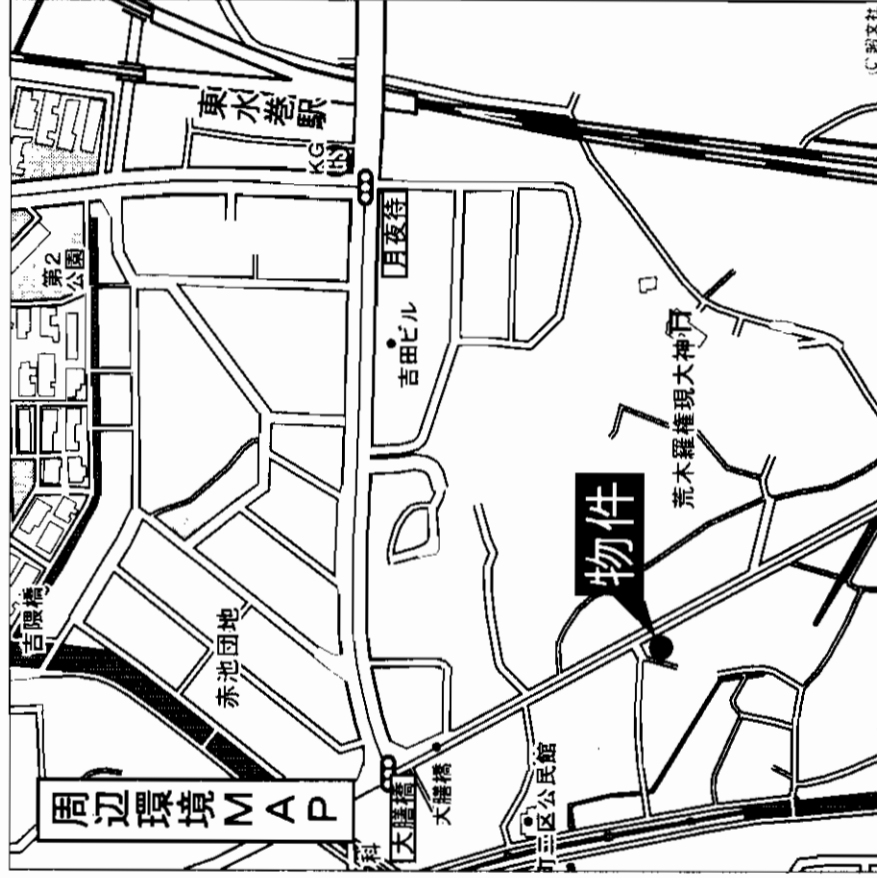

物件種目	賣店舗
最寄駅	JR東水巻駅
価格	2,300万円

物件所在地	福岡県中間市岩瀬西町19-3	
交通	西鉄バス大膳橋停 徒歩約2分	
土地面積	公簿	472.85m <sup>2</sup> (143.03坪)
	ほかに私道面積	
建物	構造・規模	鉄骨造陸屋根平屋建
	面積	延べ78.00m <sup>2</sup>
	建物名	
土地権利	所有権	施工会社
総戸数		築年月
都市計画	市街化区域	用途地域
建ぺい率	60%	容積率
他の法令上の制限		平成6年10月
現況	使用中	第1種住居地域
駐車場	有	容積率
接道状況(角地・間口)	東側約13m(公道) 間口約31m	
設備	トータスリフト付き、コンプレッサー付き	
備考	最適用途: 事業用 地目: 宅地 3.3m <sup>2</sup> 単価: 16.07万円	
会員番号	80900139	物件番号
		76510392-1

アットホーム・ファクトシート (不動産情報流通システム専用物件資料)



# 住まいのセイコー

セイコー産業株式会社

福岡県知事免許(6)第9265号

〒802-0064 北九州市小倉北区片野3丁目8番7

☎093(941)8151

E-mail: seikosangyo@jcom.home.ne.jp

FAX093(931)8145

客付会社様へ

■手数料: 分かれ

■取引態様: 媒介

■情報公開日: 17.11.14

図面コード: 1139310 物件番号 76510392-1

福岡  
中間市  
岩瀬西町



価格 (坪@41.2万円)

7,000 万円

交通

JR鹿兒島本線

「枝光」駅

徒歩約5分

所在 (登記地番)

北九州市八幡東区枝光4丁目21番16

土地権利 (所有権)	土地面積 (公簿) 561.55㎡ (169.86坪)
私道 ( )	㎡ ( )
地目 (宅地)	
地勢 (平坦)	
接面道路 (公道)	
接道方位・道路幅員 (西側約20m)	
道路面より (0.0m等高) 舗装 (完全)	
構造 (鉄筋コンクリート造陸屋根3階建)	
建築 (昭和39年10月)	
増改築 (昭和51年3月増築)	
1階 (418.93㎡)	
その他 (449.87㎡)	
合計 (公簿) 868.80㎡ (262.81坪)	
用途 (事務所・倉庫・車庫)	
建ぺい率 (80%) 容積率 (400%)	
用途地域 (商業)	
防火地域 (準防火)	高度地区 ( )
都市計画 (市街化)	
土地区画整理事業 (無)	計画道路 (無)
その他の法令上の制限 ( )	
水道 (公営) ガス (都市ガス)	
汚水 (公営) 雑排水 (公営)	
駐車スペース (有)	
現況 (空家)	
引渡 (相談)	
備考	★解体渡しの場合は金額相談 ★賃貸も検討可 35万円/月以上。

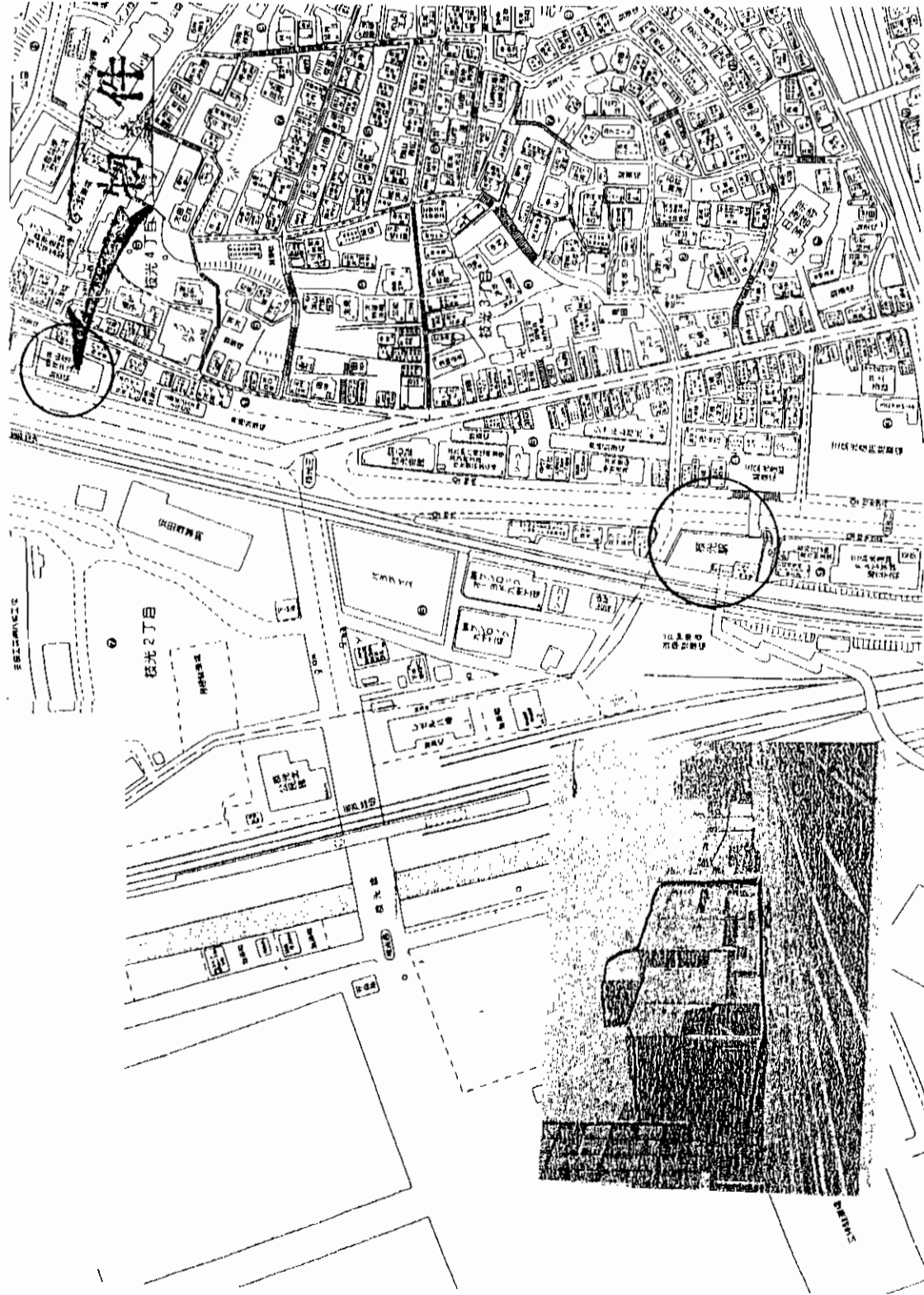

※このハウジングマップは概要紹介です。図面と現況が異なる場合は現況優先となります。(ゼンリン地図 八幡東区 P7)

アットホーム・ファクトシート (不動産情報流通システム専用物件資料)



図面コード:1148011

物件番号77510802-5

国土交通大臣(10)第1512号 (社)不動産協会 (社)不動産流通経営協会会員

〒810-0801  
福岡市博多区中洲5-6-20  
明治安田生命ビル5階  
TEL:092-262-8181  
FAX:092-272-1340

三菱地所住宅販売株式会社 九州支店

客付会社様へ

■手数料:分かれ

■取引態様:媒介

■情報公開日:17.11.14

福岡

八幡東区

枝光

# 売ビル

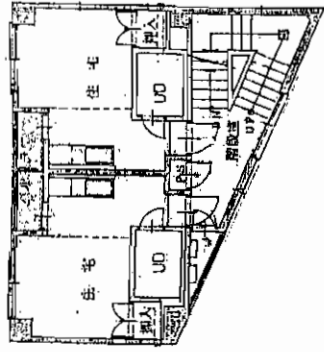

**3~5F** 52.50㎡  
(15.88坪)

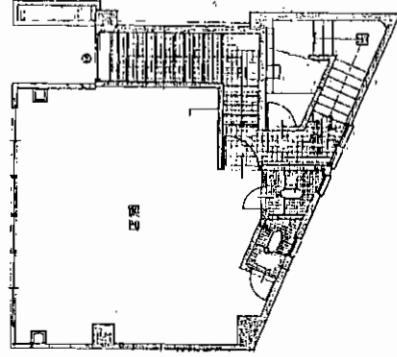

**2F** 66.35㎡  
(20.06坪)

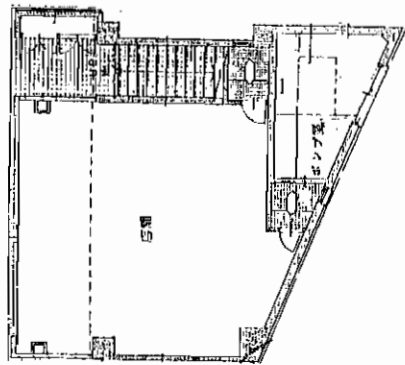

**1F** 67.64㎡  
(20.46坪)

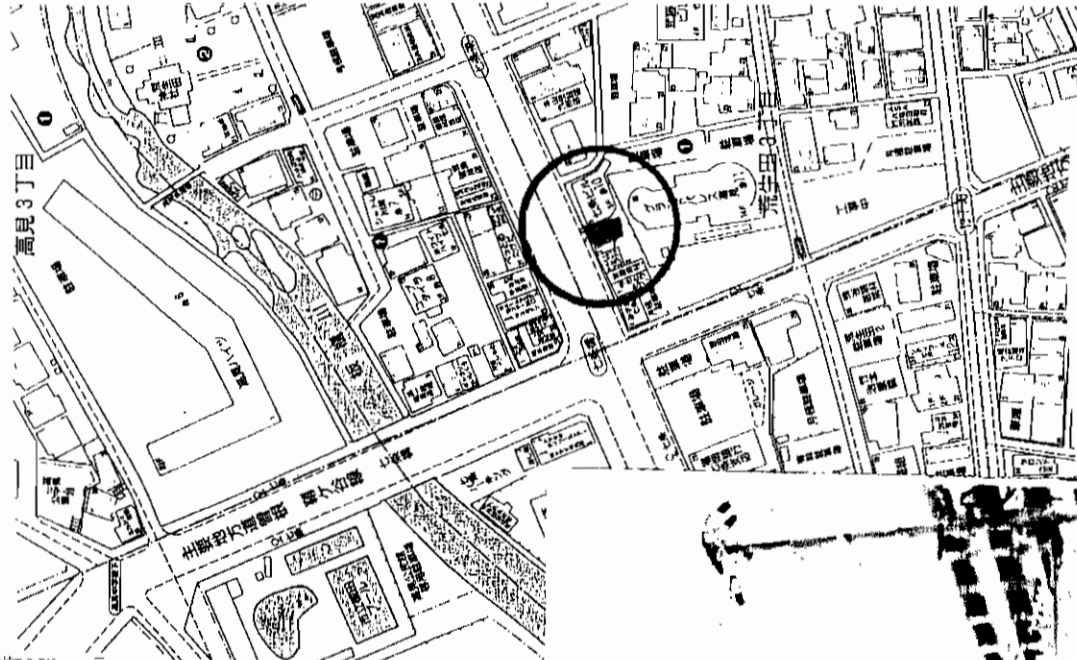

年 収 → 約 **432万円**  
家 賃 → **3万円 ~ 10万円**

- 1 F 店 舗・・・1戸
- 2 F 事 務 所・・・1戸
- 3F~5F ワンルーム・・・6戸

物件種目	<b>売ビル</b>		
最寄駅	<b>JR枝光駅</b>		
価 格	<b>3,600万円</b>		
物件所在地	北九州市八幡東区荒生田3丁目1-4		
交 通	西鉄バス七条停 徒歩1分		
土地面積	87.90㎡ (26.58坪)	ほかに 私道面積	
	構造・規模 鉄筋コンクリート造5階建		
建 物	面 積	186.49㎡ (56.41坪)	
	建 物 名		
土地権利	所有権	施工会社	
総戸数	8戸	築年月	昭和62年10月
都市計画	市街化区域	用途地域	商業地域
建ぺい率	80%	容積率	400%
他の法令上の制限	現 況		賃貸中(満室)
現 況	引 渡 日		相談
駐車場	無		
接道状況 (角地・間口)			
設 備			
備 考			
会員番号	80900114	物件番号	76510428-4

アットホーム・ファクトシート (不動産情報流通システム専用物件資料)



福岡県知事免許(7)第7532号 福岡県宅地建物取引業協会会員

有限会社 **山王商事**

北九州市八幡東区宮の町2丁目9番2号

TEL 093 (651) 0808

FAX 093 (651) 5100

客付会社様へ

■手数料:分かれ

■取引態様:媒介

■情報公開日:17.11.15

福岡

八幡東区

荒生田

物件番号 76510428-4

# 売店舗・倉庫

市営モノレール

# 「企救丘」駅徒歩2分

1F 店舗

240㎡賃貸中

対象総面積558.77㎡!

賃収月20万円

318.77㎡現在空

- ☆市営モノレール「企救丘」駅徒歩2分
- ☆JR日田彦山線「志井公園」駅徒歩3分

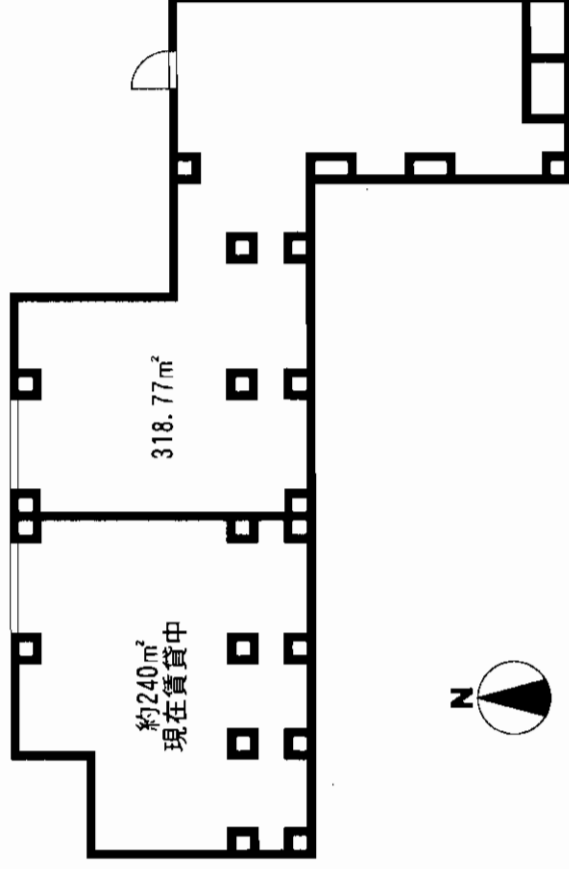
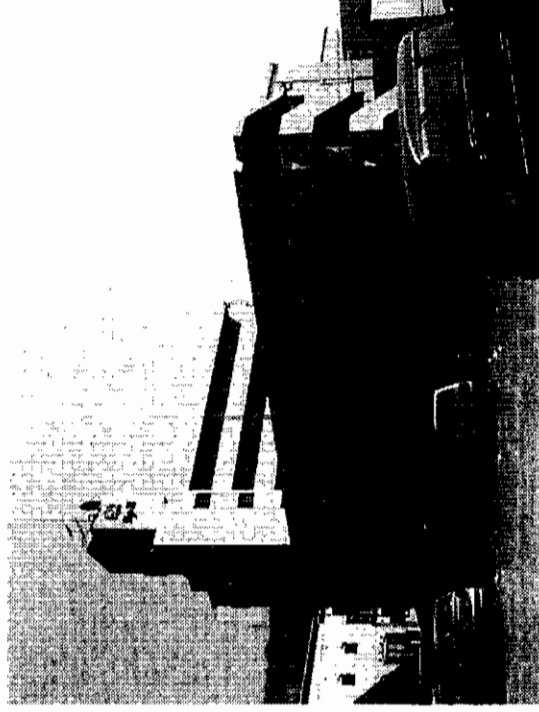
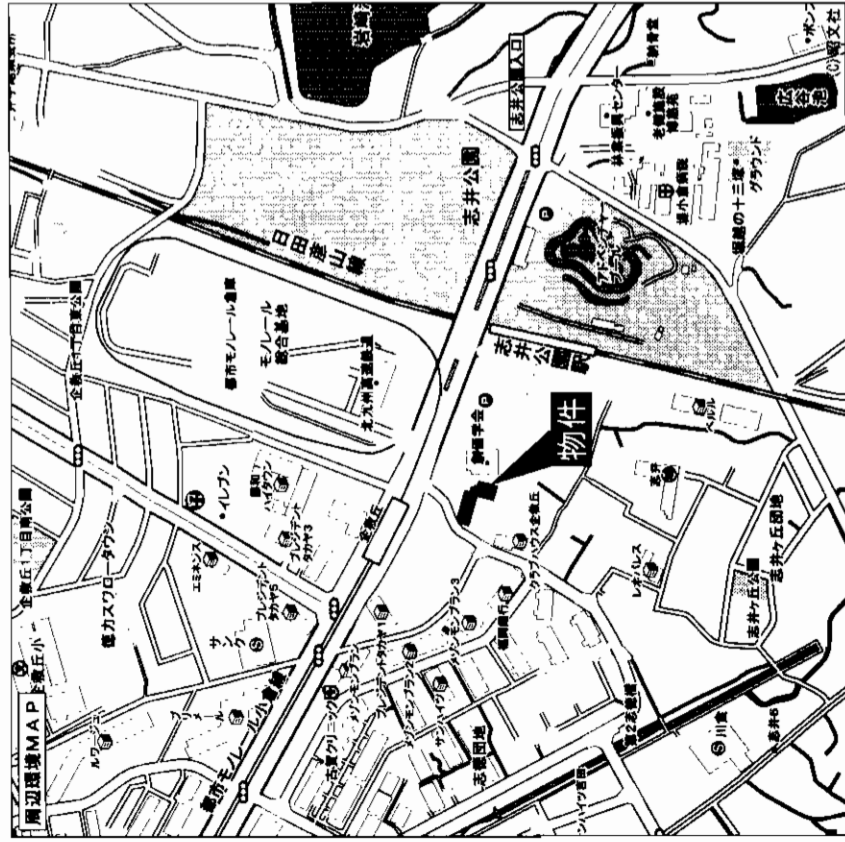

# 売店舗・倉庫

市営モノレール「企救丘」駅

2,980万円(消費税込)

北九州市小倉南区志井六丁目28-3

市営モノレール「企救丘」駅 徒歩約2分

JR日田彦山線「志井公園」駅 徒歩約3分

1,304.52㎡  
(持分214,460分の57.275) ほかに私道面積

構造・規模 鉄筋コンクリート造6階建1階部分

面積 558.77㎡(169.02坪)

建物名 企救丘スカイマンション

土地権利	所有権	施工会社	村本建設株式会社
総戸数	25戸	築年月	平成4年12月
都市計画	市街化区域	用途地域	第二種住居地域
建ぺい率	60%	容積率	300%
他の法令上の制限			
現況	下記参照	引渡日	即
駐車場	無		
接道状況(角地・間口)	前面道路幅員9m		
設備	トイレ・流し台付		
備考	101号(約240㎡)賃貸中月200,000円収入 102号(約318.77㎡)空き 管理費等:77,450円/月 管理形態:自主管理 施工会社:村本建設株式会社		
会員番号	80003429	物件番号	77510768-1

アットホーム・ファクトシート (不動産情報流通システム専用物件資料)



福岡県知事免許(2)第14264号 (社)福岡県宅地建物取引業協会

株式会社九州情報ネット

福岡市南区塩原2丁目7番2号  
☎(092)554-2366  
FAX(092)554-2306

客会社様へ

■手数料:3%+6万円

■取引態様:代理

■情報公開日:17.11.14

図面コード:1139311 物件番号77510768-1

福岡  
小倉南区  
志井

# 門司港センタービル

- 門司港駅前
- 下関行渡船直前
- 海峡一望
- 改装済み
- 住宅転用可

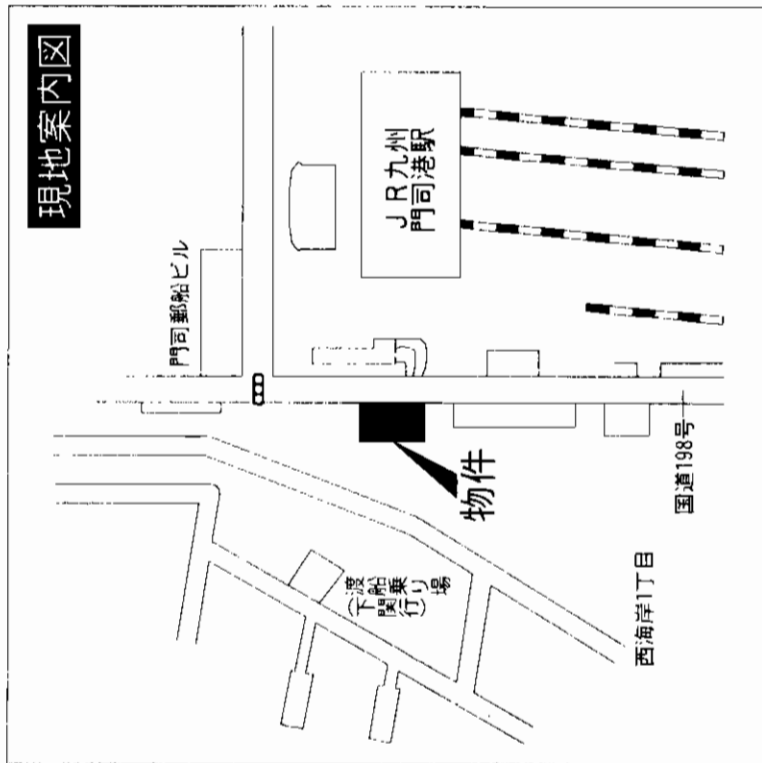
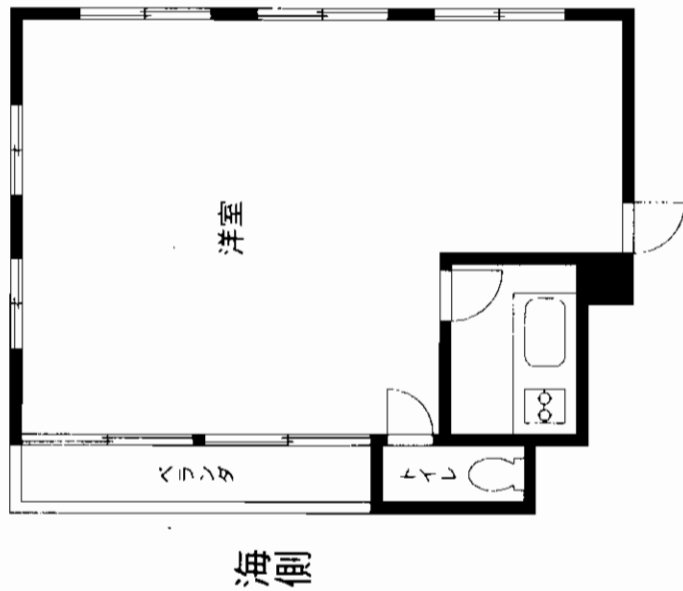
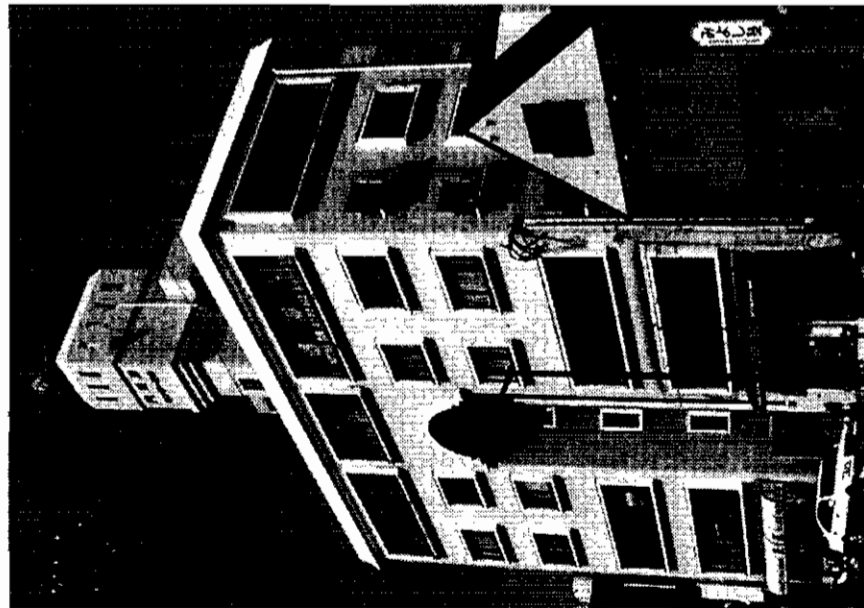

# 売店舗・売事務所

門司港センタービル  
JR門司港駅  
980万円(税込)

物件種目	建物名			最寄駅			価格			
建物所在地	北九州市門司区西海岸1丁目4番7号			門司港センタービル 301号			JR線門司港駅 徒歩1分			
構造	規模	鉄骨コンクリート造	7階建3階部分							
建物	専有面積 (使用部分面積)	49.18㎡								
土地権利	所有権	用途地域	商業地域							
築年月	昭和63年9月	総戸数								
管理形態		施工会社								
管理費	共益費7,500円/月	修繕積立金								
現況	空	引渡日	即							
駐車場		本体設備	クーラー							
各戸設備	◎別途 市の借地料 年間4,471円 ※建ぺい率:80% 容積率:400%									
備考										
会員番号	80900139	物件番号	76510432-1							

アットホーム・ファクトシート (不動産情報流通システム専用物件資料)



図面コード: 1139312 物件番号 76510432-1

**住まいのセイコー**  
セイコー産業株式会社

福岡県知事免許(6)第9265号  
〒802-0064 北九州市小倉北区片野3丁目8番7  
☎093(941)8151 FAX093(931)8145  
E-mail: seikosangyo@jcom.home.ne.jp

客付会社様へ

- 手数料:分かれ
- 取引態様:媒介
- 情報公開日:17.11.15

福岡  
門司区  
西海岸

# 売店舗・事務所 門司区 栄町

# JR鹿見島本線 「門司港」駅徒歩5分

☆栄町銀天街アークード内  
☆何商でも可能!

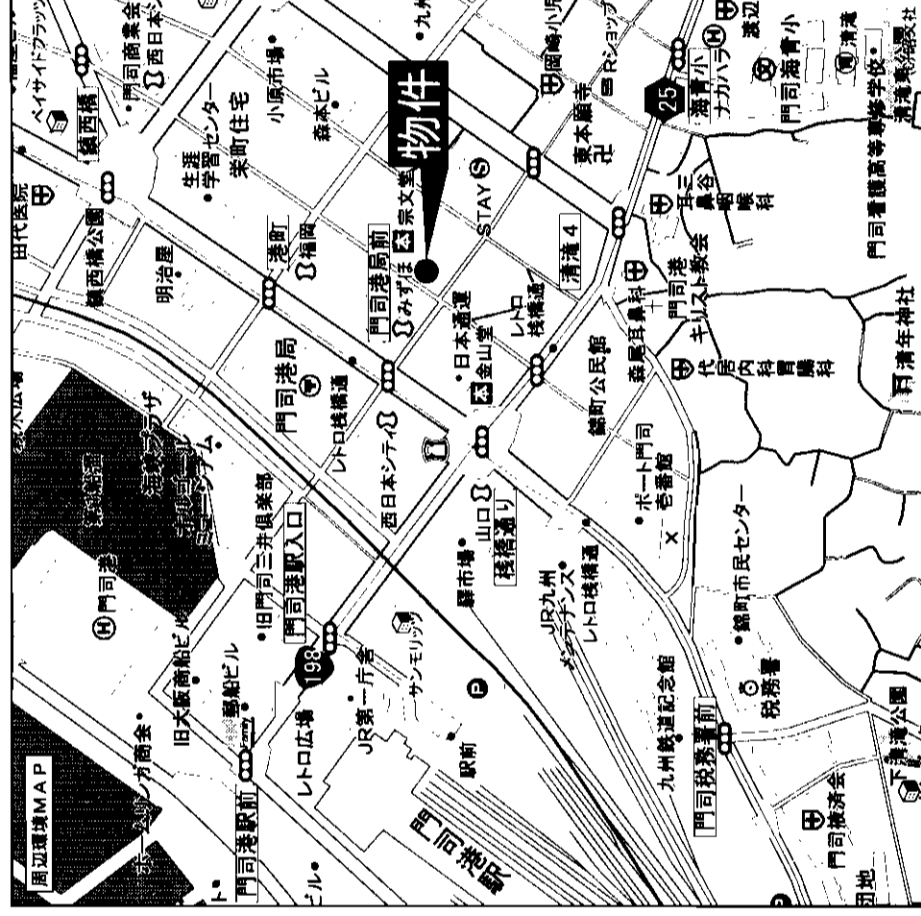
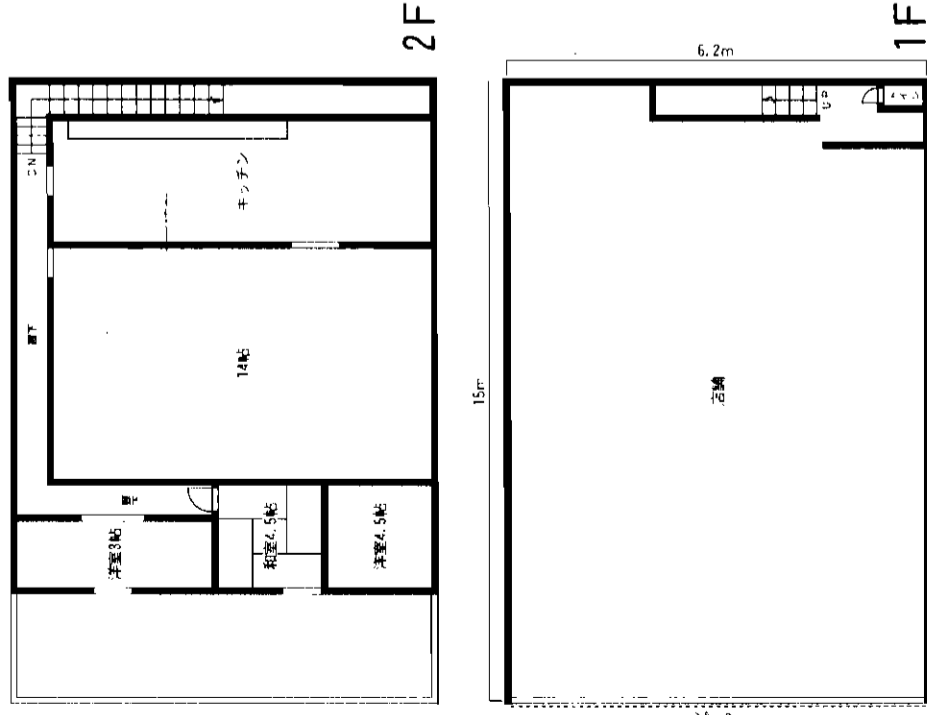

物件種目	売店舗	
最寄駅	JR 門司港駅	
価格	1,980万円	
物件所在地	北九州市門司区栄町6番2号	
交通	JR 鹿見島本線「門司港駅」徒歩5分	
土地面積	92.36㎡ (27.93坪)	ほかに私道面積 なし
建物	構造 規模 木造瓦葺平家建	
	面積 49.58㎡ (14.99坪)	
	建物名 いろいろ安ビル	
土地権利	所有権	施工会社
総戸数		築年月 不詳
都市計画	市街化区域	用途地域 商業地域
建ぺい率	80%	容積率 400%
他の法規上の制限	防火地域	
現況	商い中	引渡日 相談
駐車場	なし	
接道状況 (敷地奥口)	道路幅員:北西側公道幅員10m	
設備	上下水道、都市ガス	
備考	◎増築部分有	
会員番号	80901047	物件番号 76510427-1

アットホーム・ファクトシート (不動産情報流通システム専用物件資料)



図面コード: 1199311 物件番号 76510427-1

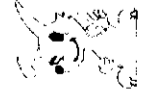

福岡県知事免許(2)第13931号

(社)福岡県宅地建物取引業協会会員

〒800-0227 北九州市小倉南区津田新町4丁目8番5号

有会社  
Victory

http://www.victory-re.co.jp/

info@victory-re.co.jp

☎(093)474-5550

FAX(093)474-5551

客付会社様へ

- 手数料:分かれ
- 取引態様:専任媒介
- 情報公開日:17.11.14

福岡

門司区

栄町





# 小倉北区 貸事務所

☆JR小倉駅徒歩1分的好立地!!  
 ☆ビジネスチャンスが広がります!!

JR  
**小倉駅**  
 徒歩5分

35坪

3階建1F部分

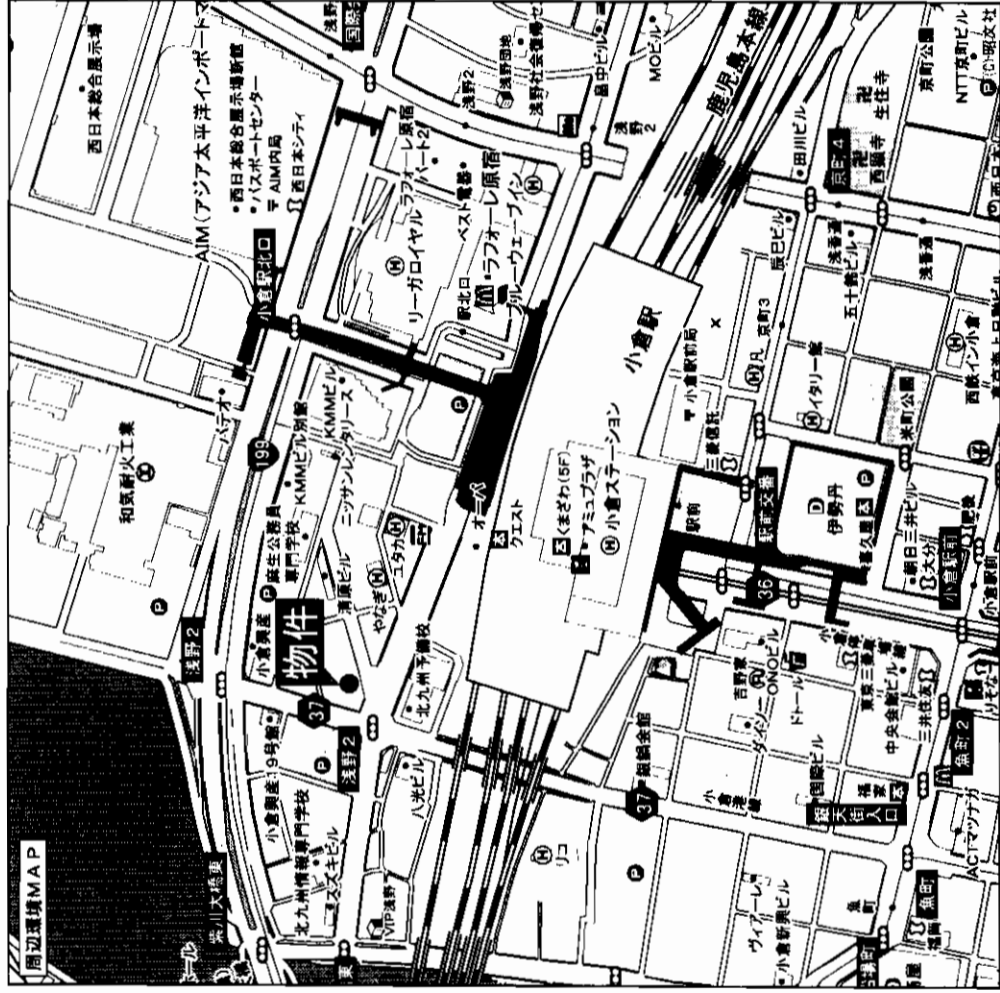

# 貸事務所

JR小倉駅

賃料 **190,000円**

敷金 **4ヶ月(3)**

物件所在地 北九州市小倉北区浅野2丁目9-21

交通 JR小倉駅新幹線口 徒歩約1分

建物名  
 構造・規模 RC造3階建1階部分

使用部分  
 面積 115.5㎡

築年月 1980年 契約期間 3年

管理費等 無し

土地面積 用途地域 商業地域

駐車場 1台可

現況 空

引渡日 即

接道状況 (角地・開口)

本体設備

各戸設備

備考

会員番号 80900235 物件番号 76510431-7

アットホーム・ファクトシート (不動産情報流通システム専用物件資料)



図面コード: 1139312 物件番号 76510431-7

福岡県知事免許(9)第5476号 (社)福岡県宅地建物取引業協会会員

株式会社 **福 富 組**

北九州市八幡東区桃園2丁目8番6号

**8093 (671) 3238**

FAX093 (671) 6164

携帯電話090 (1192) 3770 担当: ふくとみ

客付会社様へ

■手取料  
 手取料の割合 0%  
 敷金の割合 0%

■取引態様: 媒介

■情報公開日: 17.11.15

物件所在

福岡  
 小倉北区

浅野



# 堀江ビル

JR鹿兒島本線

## 「西小倉」駅徒歩6分

☆駐車場3台付 無料!

☆エアコン6台付!

交通便利!!

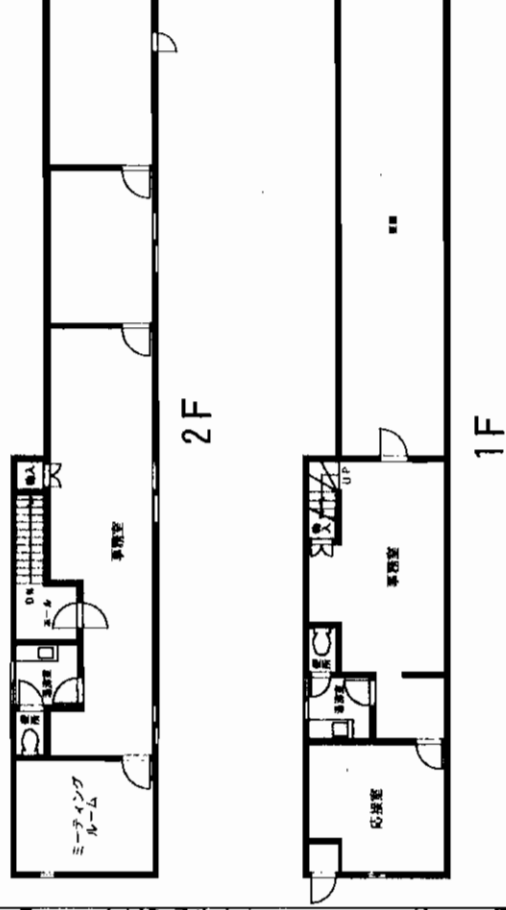
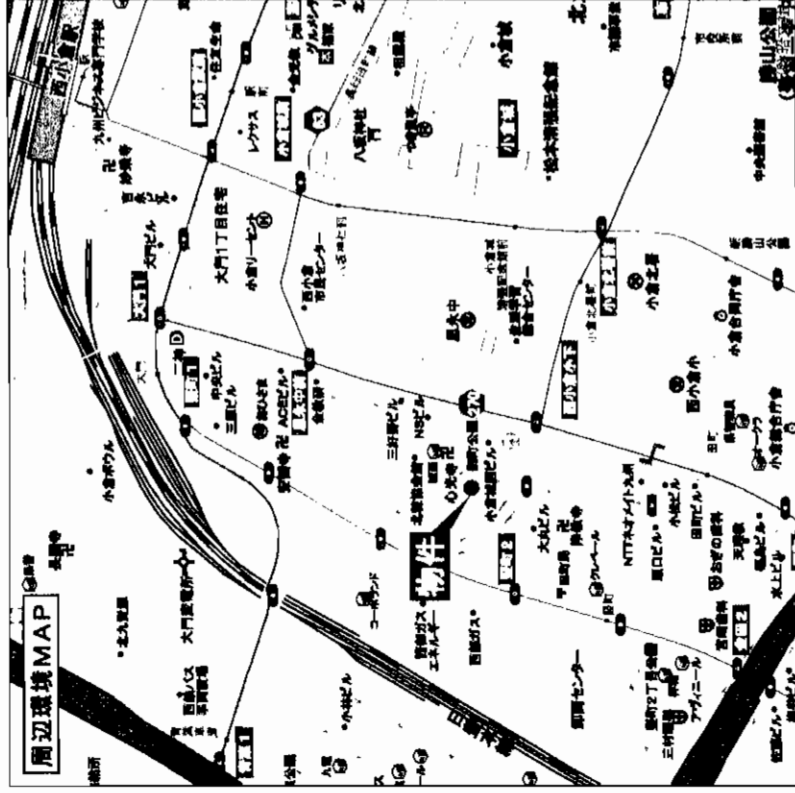

JR西小倉駅

賃料 **157,500円**(税込)

敷金**5ヶ月(3)**

北九州市小倉北区堅町1丁目7-8

JR鹿兒島本線 西小倉駅 徒歩6分

建物名 堀江ビル

構造・規模 木造亜鉛メッキ鋼板葺2階建1・2階部分

使用部分 1F (40.15㎡) 2F (80.73㎡)

合計(124.53㎡) 37坪

築年月 平成4年5月 契約期間

管理費等 無

土地面積 用途地域

駐車場 3台付 無料

現況 空 引渡日 即

接道状況 (角地・間口)

本体設備 電気・都市ガス・水道

各戸設備 エアコン(6台)

備考

会員番号 80900161 物件番号 76510413-1

アットホーム・ファクトシート (不動産情報流通システム専用物件資料)



図面コード: 1179311 物件番号 76510413-1



国土交通大臣免許(2)第5780号 第一交通産業グループ

株式会社 **あわせ** エーステートダイナ

〒802-0077 北九州市小倉北区馬借2丁目6-6 第一中央ビル

(社)福岡県宅地建物取引業協会会員

TEL 093(511)8810

FAX 093(511)8851

客付会社様へ

手数料	0%	印税	100%
登記料	0%	調書料	100%

■取引態様: 媒介

■情報公開日: 17.11.14

物件所在

福岡

小倉北区

堅町





# 貸事務所・倉庫

## 小倉南区徳力

☆広々駐車スペース

約25台分!!

略図につき現況優先と致します。

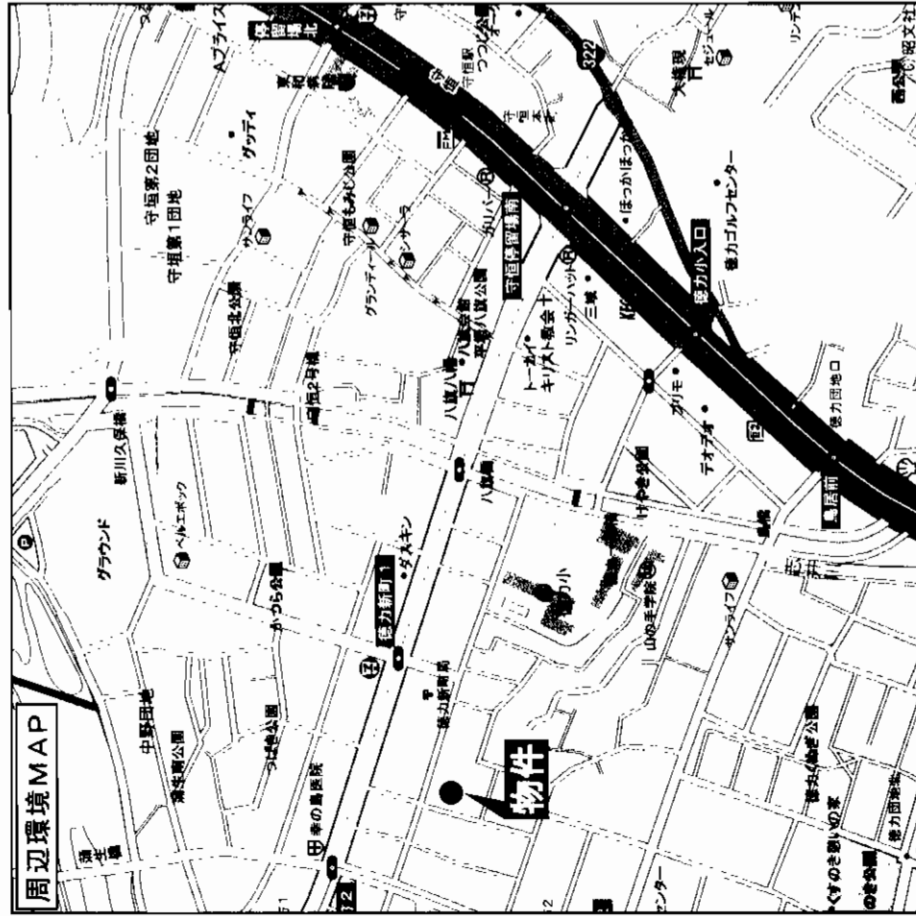

モノレール

# 「守恒」駅徒歩7分

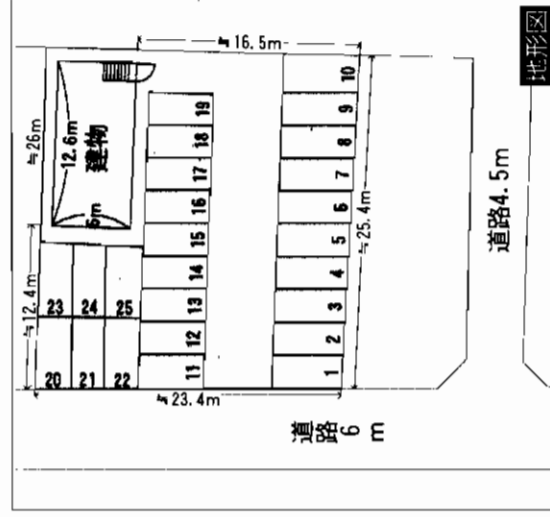
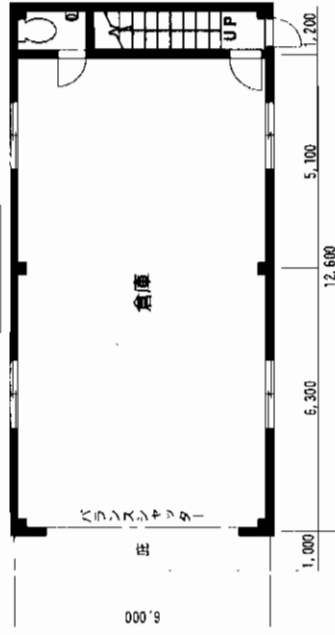
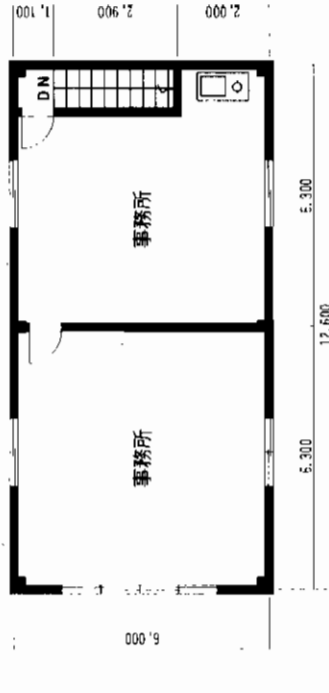

モノレール守恒駅

賃料 **367,500円**

敷金**6ヶ月(3)**

物件所在地 北九州市小倉南区徳力新町二丁目9-17

モノレール守恒駅 徒歩7分

建物名 林事務所・倉庫  
 構造・規模 重量鉄骨造 2階建  
 使用部分積 151.2㎡(45.7坪)  
 1F75.6㎡ 2F75.6㎡

築年月 平成6年1月 契約期間 3年

管理費等 無し

土地面積 630.1㎡(190.6坪) 用途地域 第1種中高層住居専用地域

駐車場 有 普通車約26台スペース

現況 賃貸中 引渡日 相談(10月上旬予定)

接道状況 (角地・開口) 北北西側6m公道に接する

本体設備 上下水道・電気

各戸設備 トイレ・流し台

備考 使用中につき案内の際は事前にご連絡下さい。

会員番号 80901132 物件番号 76510441-3

アットホーム・ファクトシート (不動産情報流通システム専用物件資料)



図面コード: 1133112 物件番号76510441-3

福岡県知事免許(1)第14297号 (社)福岡県宅地建物取引業協会会員

有限会社 **不動産エイジエンシー**

〒802-0841 北九州市小倉南区北方4丁目3番31号

**☎093(965)7755**

FAX093(965)7756

客付会社様へ

■手続料	0%	■印紙	100%
■手数料	0%	■印紙	100%

■取引態様: 媒介

■情報公開日: 17.11.15

物件所在 福岡 小倉南区 徳力新町



# 駐車スペース2台付!!



# 貸コ-ホ

物件項目	最寄駅	間取タイプ	賃貸条件	物件所在地	交通	建物名	構造・規模	使用部分	間取内訳	築年月	管理費等	駐車場	現況	本体設備	各戸設備	保険等	備考	会員番号
		3LDK	賃料 65,000円 敷金 4ヶ月(3)	北九州市八幡西区三ツ頭2丁目12	C棟101号 E棟102号 市営バス三ツ頭バス停 徒歩2分	パールリバー浅川	軽量鉄骨2階建			平成6年7月	なし	2台付	空					80900114
													入居日	即				76510406-5

アットホーム・フアクトシート 不動産情報流通システム専用物件資料



図面コード:1148011

物件番号 76510406-5

福岡県知事免許(7)第7552号 福岡県宅地建物取引業協会会員

北九州市八幡東区宮の町2丁目9番2号

有限会社 山王商事

☎093(651)5100

客付会社様へ

広告料等相談可

手数料	0%	借主	100%
手数料	0%	借主	100%

■取引態様:媒介

■情報公開日:17.11.14

物件所在

福岡

八幡西区

三ツ頭

# 賃貸マンション 【一鼓館】

- 所在地／八幡西区割子川1丁目2-27
- 交通／西鉄割子川バス駅徒歩1分
- 敷金／4ヶ月(補修費3ヶ月)
- 構造／RC造8階建 ■入居日／即
- 築年数／平成9年3月完成
- 設備／給湯・シャワー・バルコニー・SD・EV  
オートロック・パラボラ・フローリング

CATV

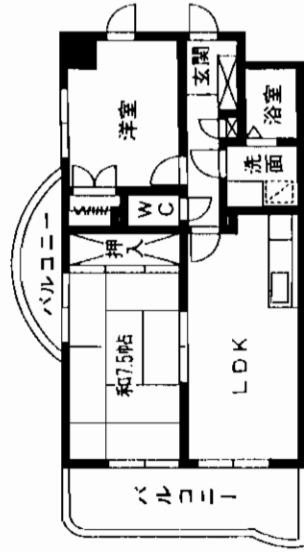

67,000円  
P8,000円

54.0㎡

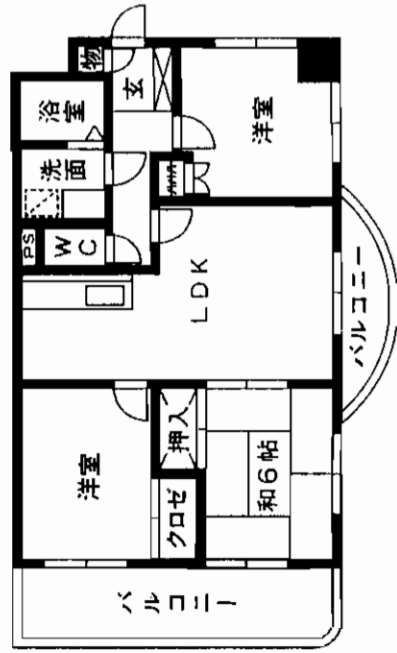

79,000円  
P6,000円

64.8㎡

# 賃貸コーポ 【エントピア引野】

- 所在地／北九州市八幡西区引野1丁目2-18
- 交通／西鉄引野口バス駅徒歩2分
- 賃料／49,000円
- 敷金／4ヶ月(補修費3ヶ月)
- 構造／RC造2階建1階部分
- 間取／3DK ■面積／48.29㎡
- 築年数／昭和62年4月
- 駐車場／4,000円
- 現況／空 ■入居日／即
- 設備／シャワー・追焚き機能付

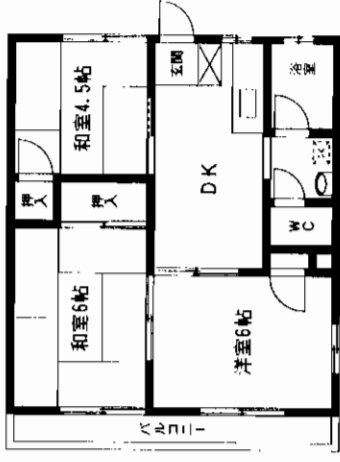

# 賃貸コーポ 【パークサイド】

- 所在地／北九州市八幡西区引野1丁目6-2
- 交通／西鉄引野口バス駅徒歩2分
- 賃料／40,000円
- 敷金／3ヶ月(補修費3ヶ月)
- 共益費／無 ■構造／木造2階建1階部分
- 間取／1K ■面積／23.19㎡
- 築年数／平成11年5月
- 駐車場／6,000円
- 現況／空 ■入居日／即
- 設備／シャワー・エアコン  
CATV・照明器具

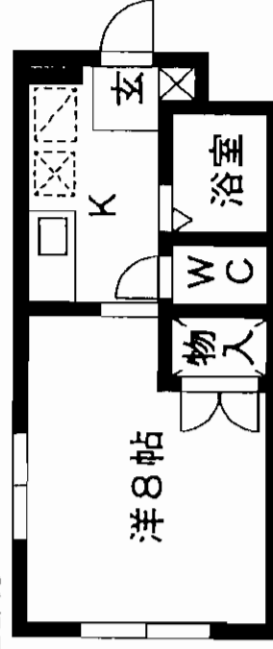

アットホーム・ファクトシート (不動産情報流通システム専用物件資料)



図面コード: 1113414 会員番号 80900654 物件番号 76510160-8

福岡県知事免許(3)12519号  
(社)全日本不動産協会  
不動産のウエスト

WEST

北九州市八幡西区相生町3番24号

TEL (093) 631-2342 FAX (093) 631-2348

客付会社様へ

広告費等相談

手取料	0%	仲介料	100%
手数料	0%	付	100%

■取引態様: 媒介  
■情報公開日: 17.11.16

物件所在

福岡  
八幡西区  
割子川

★黒崎駅から徒歩5分!

# レーバント黒崎

★**特定優良賃貸物件!**

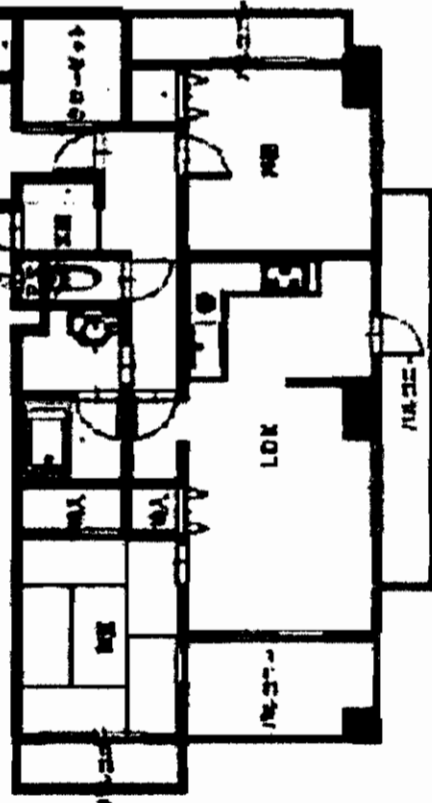

♪**全室この間取りです♪**

部屋	賃料	共益費	ペット
405	100,000	3,000	飼育時共益費 10,000円
605	102,000	3,000	○
704	103,000	3,000	○ (小~中型犬のみ)

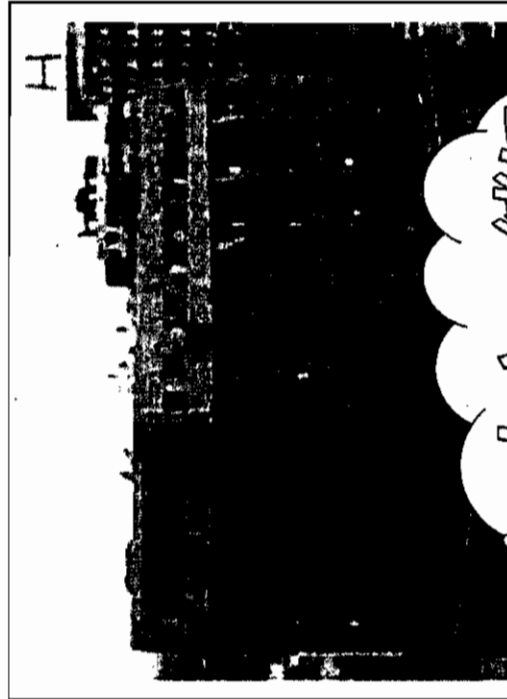
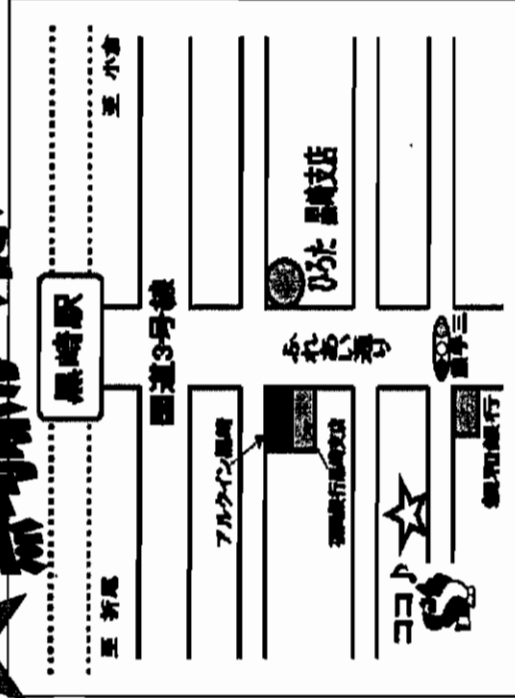

ペットと一緒に  
優雅な生活  
(要審査)

物件種目	賃貸マンション
物件名	レーバント黒崎
最寄駅	JR黒崎駅
賃貸条件	左図参照
物件所在地	敷金3ヶ月(実費精算) 北九州市八幡西区黒崎4丁目4番8号
交通	JR鹿児島本線「黒崎」駅 徒歩5分
建物	構造規模 鉄筋コンクリート 7階建て 専有面積 左図参照 間取内訳 3LDK
築年月	平成16年10月 総戸数 24戸
管理形態	施工会社
共益費	3000円 (ペット飼育時10,000円)
現況	空 引渡日 即
駐車場	12,600円~13,125円
本体設備	エレベーター, オートロック,
各戸設備	給湯, シャワー, バルコニー, シャンズードレッシング, フローリング, ウォッシュレット, ケーブルTV(1000円)
有効期限	平成18年1月迄

**転売額半額!**

at home

〒806-0021北九州市八幡西区黒崎2丁目3番21号  
黒崎店 TEL093-645-1000 担当:東  
FAX093-645-5000

国土交通大臣(1)第6432号  
不動産のひろた  
(株) 黒崎パート

客付会社様へ  
広告費等相談

手数料  
手取料  
手取料  
手取料  
0%  
0%  
0%  
100%  
100%

取引態様: 媒介  
情報公開日: 17.11.16

物件所在地  
福岡  
八幡西区  
黒崎

図面コード: 1148014 物件番号: 76510464-5

アットホーム・ファクトシート (不動産情報流通システム専用物件資料)



# ～平和ビル 2DK～

所在地:小倉北区砂津2丁目5-20  
 賃料:50,000円 敷金:3/3  
 共益費:3,000円 駐車場:近隣 15,000円  
 構造:RC造6階建3階部分  
 築年月:S.58年2月 入居日:即  
 設備:給湯・シャワー・シャンプードレッサー  
 交通:西鉄バス砂津1丁目停 徒歩3分

**内装全面17オールム溶!!**  
**千チャタウン徒歩5分**  
**コンビニ徒歩1分**

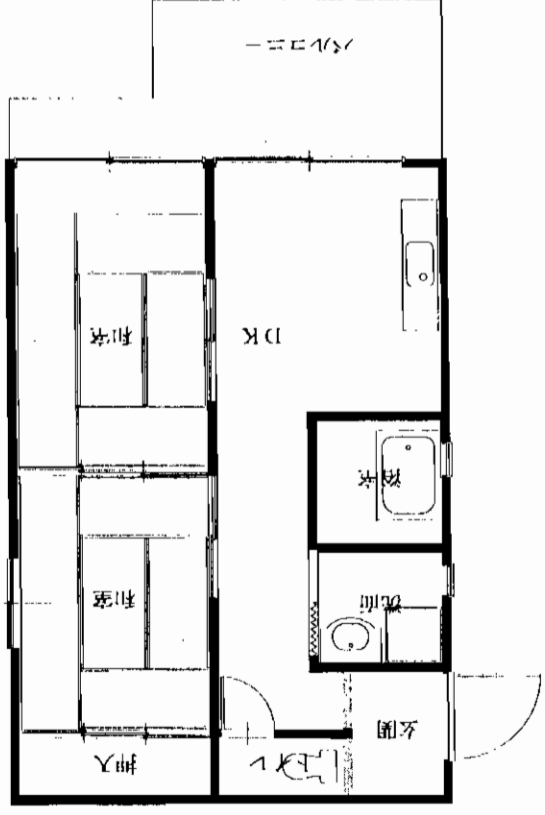

# ～エーコービル 2LDK～

所在地:小倉北区足立1丁目6-7  
 賃料:54,000円 共益費:無し 敷金:3/3  
 入居日:即 構造:RC造4階建4階部分  
 築年月:S.51年11月 設備:給湯・シャワー・ユニットバス  
 交通:西鉄バス 広寿山バス停 徒歩2分

**内装全面改装済・新築同様!!**  
**広々LDK・一見の価値有**

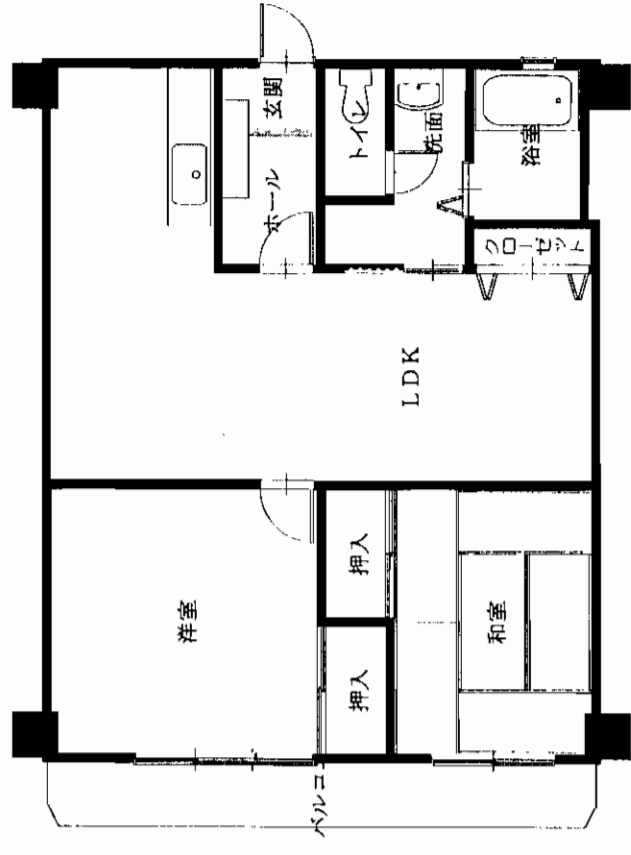

アットホーム・フアクトシート (不動産情報流通システム専用物件資料)



図面コード:1148014 会員番号:80900694 物件番号:76510457-5

福岡県知事免許(5)第10713号



**平和興産有限公司**  
 8093 (533) 2288  
 FAX093 (511) 0599

北九州市小倉北区砂津2丁目5番20号 平和ビル1階

客付会社様へ  
 全保連  
 継交代・消毒代必要

■手取料:0円  
 ■敷金の割合:0%  
 ■手数料:0円  
 ■引越料:100円  
 ■取引態様:媒介  
 ■情報公開日:17.11.16

物件所在  
 福岡  
 小倉北区  
 砂津

# 貸家 小倉北区 吉野町

☆一戸建(連棟式)・2K 45,000円  
 ☆スーパー等至近で諸事便利な立地!!

物件種目	貸家(連棟式)	
最寄駅	白銀町バス停	
間取タイプ	2 K	
賃料	45,000円	
賃貸条件	敷金4ヶ月	
物件所在地	小倉北区吉野町8-17	
交通	西鉄白銀町バス停 徒歩2分	
建物名	木造平屋建	
構造・規模		
使用部分積		
間取内訳		
築年月	昭和45年(改装済)	契約期間
管理費等	無	
駐車場		
現況	空家	入居日
本体設備	即入居可	
各戸設備		
保険等		
備考		
会員番号	80900275	物件番号
		76510402-1

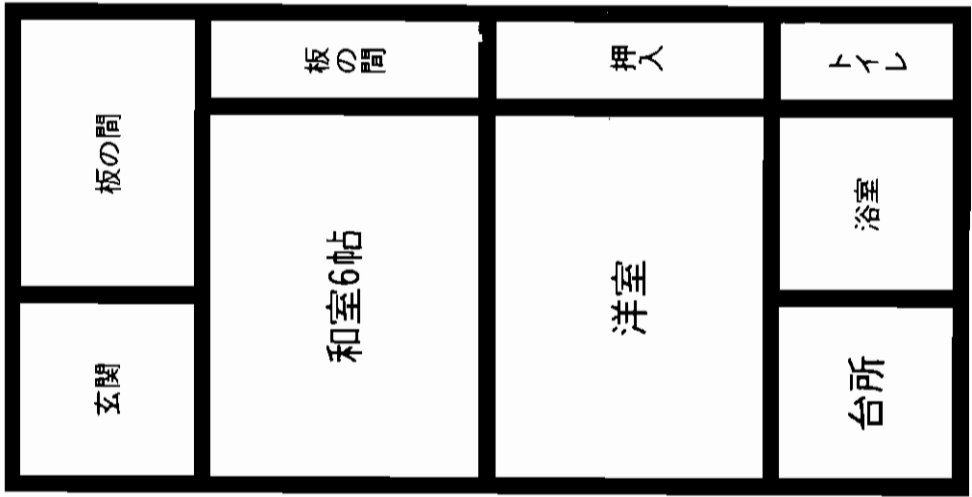
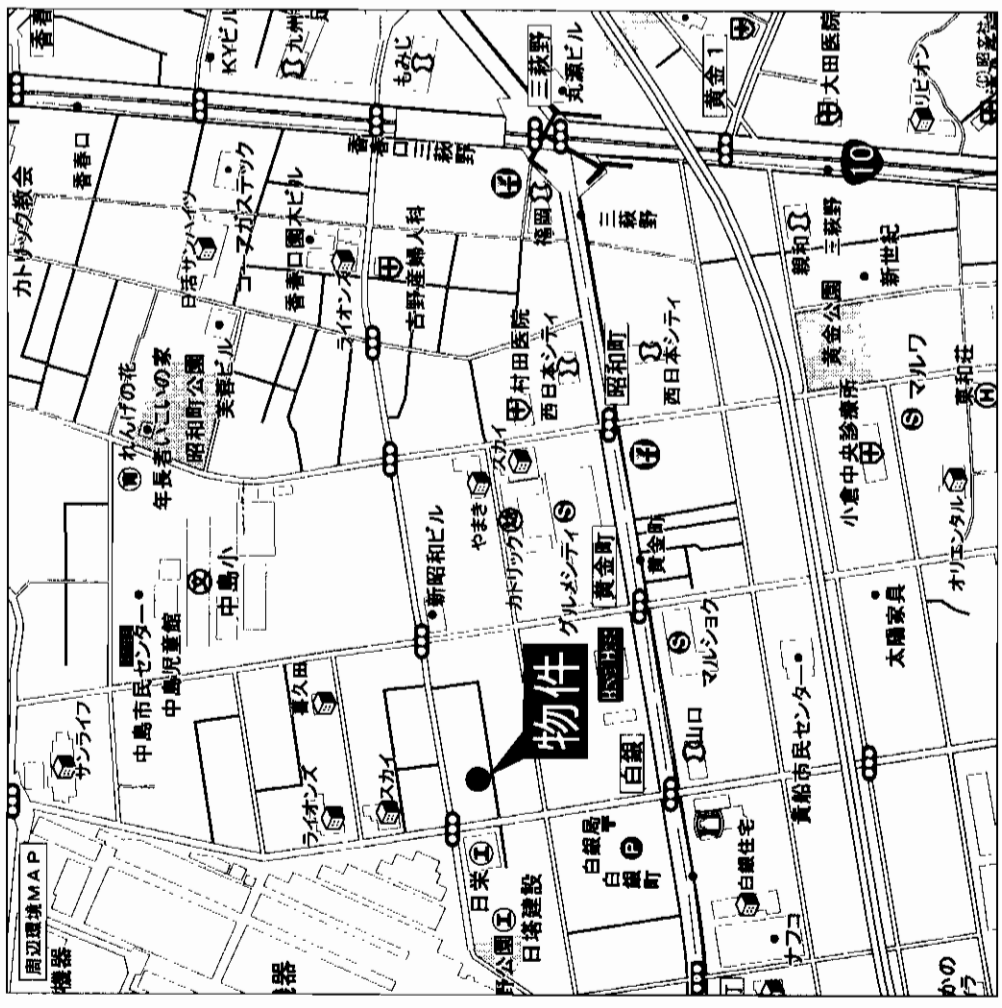

アットホーム・ファクトシート(不動産情報流通システム専用物件資料)



図面コード: 1139311 物件番号: 76510402-1

福岡県知事免許(6)第8528号(社)福岡県宅地建物取引業協会会員

(株)丸山商会  
 〒803-0833 北九州市小倉北区朝日ヶ丘4-1

TEL 093(591)1711  
 FAX 093(591)2266  
 担当 榎本

客付会社様へ

手数料	0%	仲介	100%
手配料	0%	仲介	100%
■取引態様: 媒介			
■情報公開日: 17.11.14			

物件所在  
 福岡  
 小倉北区  
 吉野町



# ブルームンシヨン京町

## JR「小倉駅」徒歩4分

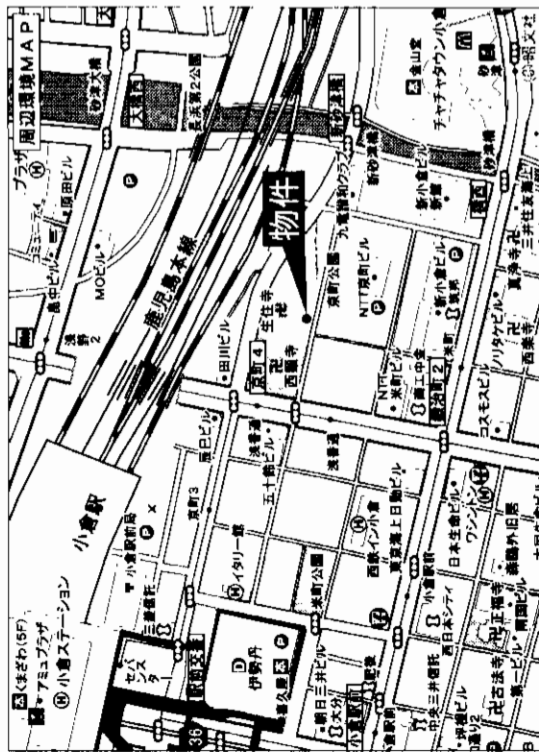
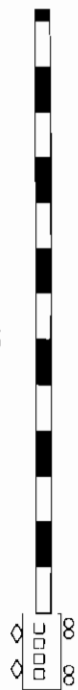

**所在地** 北九州市小倉北区京町  
四丁目4-38

**構造** 鉄筋8階建 **築年数** 1976年5月

**設備** EV・電気温水器  
エアコン1台・シャワー

**学区** 小倉中央小学校、菊陵中学校

アットホーム・ファクトシート（不動産情報流通システム専用物件資料）

福岡県知事免許(6)第8852号 (社)福岡県宅地建物取引業協会会員

### ERUZA 株式会社 エルザ

北九州市小倉北区米町1丁目5番18号(第15エルザビル1F)

☎093(521)3333(代)

FAX093(521)3429

担当:岩崎



図面コード: 1139312 物件番号 76510443-1

客付会社様へ

家賃・敷金相談可  
広告費等相談

■手取 0%  
■敷金 0%  
■仲介料 0%

■取引態様: 媒介

■情報公開日: 17.11.15

物件所在  
福岡  
小倉北区  
京町



## 803(1LDK) 602(3LDK) モデルルーム!!

※一部フローリング改装済

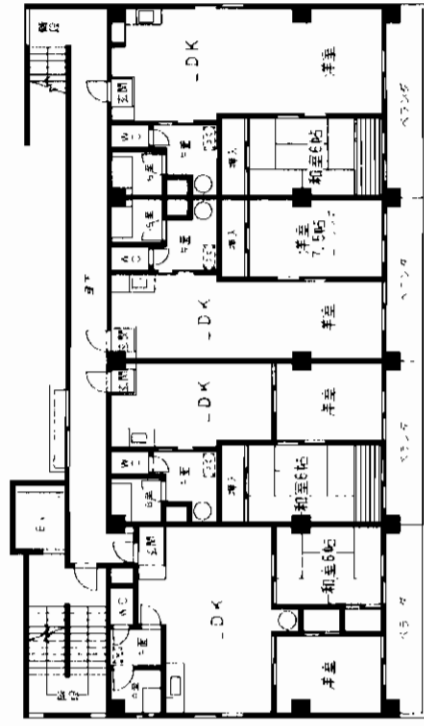

8F 1 2 3 4

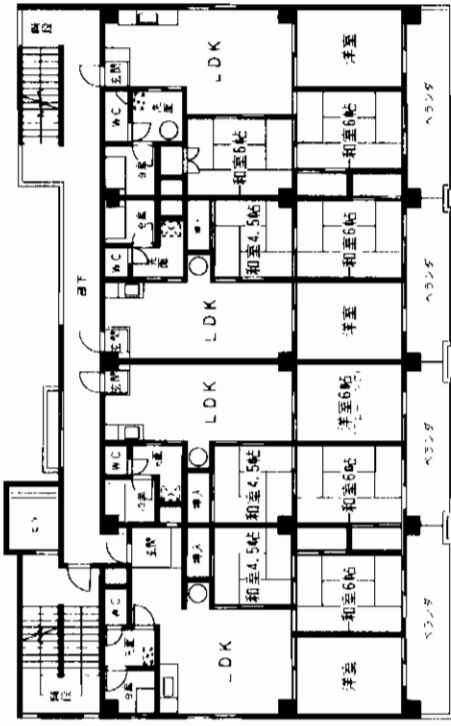

2~7F 1 2 3 4

## 南向きバルコニー!!

■家賃一覧表

タイプ	号室	家賃	共益費
1LDK (45.76㎡)	803	6.0万円	
2LDK (45.76㎡)	802	6.0万円	
3LDK (53.10㎡)	403	6.4万円	4,000円
	602	6.6万円 (角部屋)	
3LDK (58.30㎡)	501		
	604		

敷金4(3) 駐車場 普通車 軽  
 ¥19,950-(税込) ¥17,850-(税込)







## 《セジュール守恒 A棟》

守恒小・中学区

賃料: **54,000**円  
敷金: 3ヶ月 敷引3ヶ月  
共益費: 500円/月 契約期間: 2年

所在地: 北九州市小倉南区守恒2丁目13-3  
交通: モノレール「守恒」駅徒歩6分  
構造規模: 軽量鉄骨造2階建8世帯  
間取内訳: 和6・6・4.5・DK6  
専有面積: 50.09㎡  
完成日: 1988年11月20日  
状況: 空 入居可能日: 即  
駐車場: 敷地内8,000円 近隣7,000円  
家財保険: 20,100円(税込)  
備: LPガス・給湯・シャワー・  
バルコニー・浴室B/T別  
備考: 更新事務手数料 21,000円(2年毎)

**ハウスマイト共済会「家財保障共済」**

●シングル: 12,100円 ●ファミリー: 20,100円/出資金含む・2年間

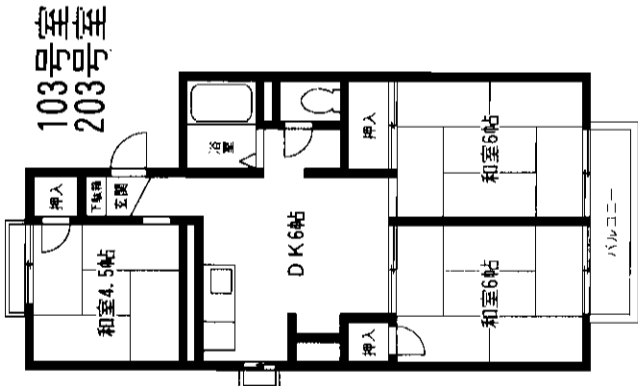

**3DK**

## 《セジュール守恒 C棟》

守恒小・中学区

賃料: **48,000**円  
敷金: 4ヶ月 敷引3ヶ月  
共益費: 500円/月 契約期間: 2年

所在地: 北九州市小倉南区守恒2丁目13-5  
交通: モノレール「守恒」駅徒歩6分  
構造規模: 軽量鉄骨造2階建  
間取内訳: 和6・6・DK7.5  
専有面積: 45.31㎡  
完成日: 1988年11月20日  
駐車場: 敷地内8,000円 近隣7,000円  
備: LPガス・給湯・シャワー・  
バルコニー・浴室B/T別  
備考: 更新事務手数料 21,000円(2年毎)

**ハウスマイト共済会「家財保障共済」**

●シングル: 12,100円 ●ファミリー: 20,100円/出資金含む・2年間

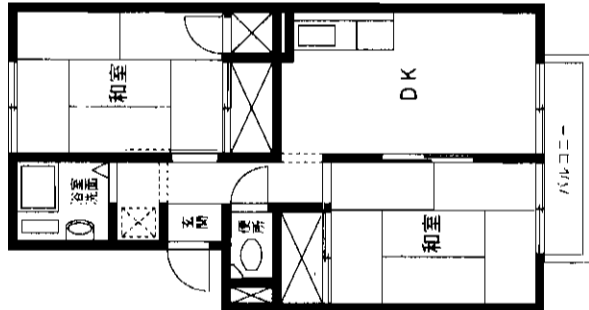

**2DK**

C-101・105・203

## 《セジュール守恒 B棟》

守恒小・中学区

賃料: **53,000**円  
敷金: 4ヶ月 敷引3ヶ月  
共益費: 500円/月 契約期間: 2年

所在地: 北九州市小倉南区守恒2丁目13-4  
交通: モノレール「守恒」駅徒歩6分  
構造規模: 軽量鉄骨造2階建  
間取内訳: 和6・6・4.5・DK5.5  
専有面積: 44.81㎡  
完成日: 1988年11月20日  
駐車場: 敷地内8,000円 近隣7,000円  
家財保険: 20,100円(税込)  
備: LPガス・給湯・シャワー・  
水洗・共聴  
備考: 更新事務手数料 21,000円(2年毎)

**ハウスマイト共済会「家財保障共済」**

●シングル: 12,100円 ●ファミリー: 20,100円/出資金含む・2年間

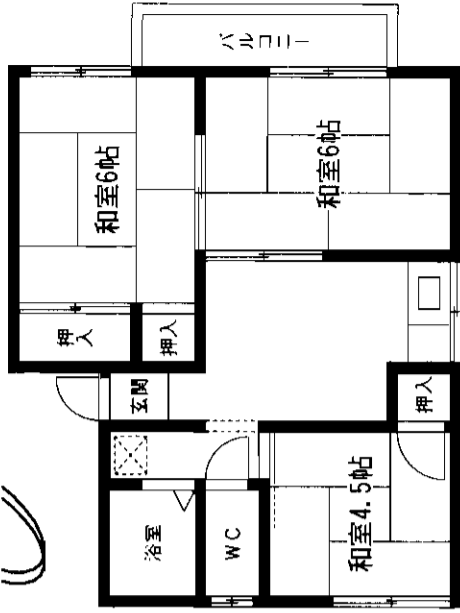

**3DK**

## 《メゾンピザピノ》

南丘小・南小倉中学校区

賃料: **66,000**円  
敷金: 0ヶ月  
共益費: 5,000円  
契約期間: 2年

所在地: 北九州市小倉南区涌生1丁目6-12  
交通: 西鉄バス中川原駅徒歩2分  
構造規模: RC造5階建  
専有面積: 52.35㎡  
完成日: 1999年2月26日  
駐車場: 6,000円  
備: LPガス・給湯・シャワー・  
バルコニー・BS・オートロック・  
EV・フローリング・エアコン・  
CATV  
備考: 更新事務手数料 21,000円(2年毎)

**ハウスマイト共済会「家財保障共済」**

●シングル: 12,100円 ●ファミリー: 20,100円/出資金含む・2年間

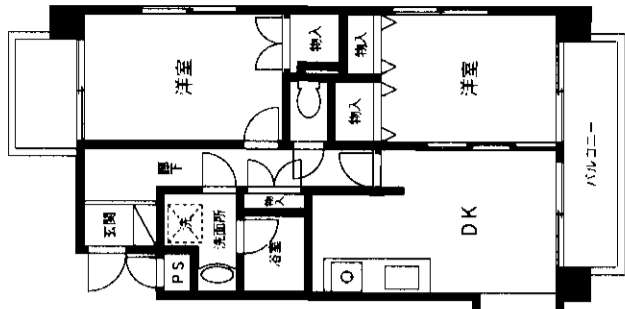

**2DK**

303号室

アットホーム・ファクトシート (不動産情報流通システム専用物件資料)



図面コード: 1139312 物件番号 76510449-7



住まいと暮らしの、先へ。  
**ハウスマイト**

国土交通大臣免許(4)第5048号  
株式会社ハウスマイトショップ  
小倉守恒店  
福岡県北九州市小倉南区守恒2丁目13-43F

**093-963-1110**  
FAX093(963)1115 s-moritsune@housemate.co.jp  
営業時間/10:00~19:00

客付会社様へ  
**広告費等相談**

■ 手数料	0%	■ 保証料	100%
■ 仲介料	0%	■ 引越料	100%
■ 登記料	0%	■ 引越料	100%

■ 取引態様: 媒介  
■ 情報公開日: 17.11.15

物件所在  
福岡  
小倉南区  
守恒

# 貸アパート

バス  
葛原労災病院入口徒歩2分

## 《グリーンヒルズ葛原》

### 2LDK

【物件概要】  
所在地/北九州市小倉南区葛原本町6-9-5

構造/軽量鉄骨造3階建

面積/57.97㎡

間取内訳/洋6・6・LDK13

完成日/2001年3月7日

駐車場/5,000円

備給湯、シャワー、LPG、水洗、共聴

CATV、シャープードレツサー

フロアリング、浄水器

区/葛原小学校、沼中学校

考/更新手数料21,000円(2年毎)

【賃貸条件】

賃料: 60,000円

敷金: 2ヶ月(敷引2ヶ月)

契約期間: 2年

共益費: 500円

鍵交換代: 12,600円

消毒代: 12,600円

自振手数料: 210円(毎月)

①プレート代: 2,100円

※駐車場2台目5,000円

※犬・猫等のペット不可

## サンリブシティー徒歩8分

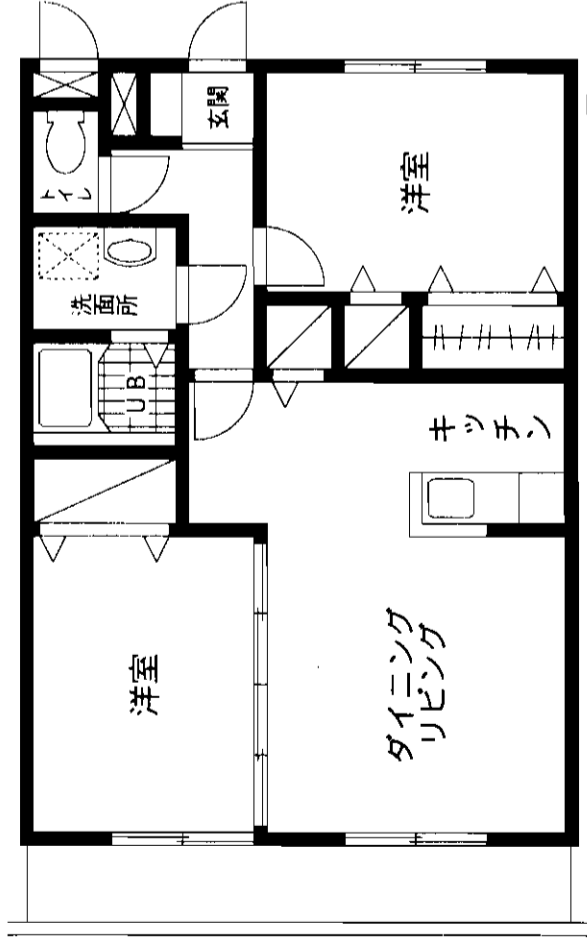

ハウスメイト共済会「家財保障共済」  
●シングル: 12,100円 ●ファミリー: 20,100円/出資金含む・2年間

2号

# 貸アパート

バス  
葛原労災病院入口徒歩4分

## 《ファミリー葛原》

### 2DK

【物件概要】  
所在地/〒800-0254

構造/軽量鉄骨造2階建

面積/45.96㎡

間取内訳/洋6・6 D K 7.5

完成日/2001年1月8日

駐車場/1台付無料

備給湯、シャワー、LPG、水洗、共聴

B S、冷暖房、シャープードレツサー

フロアリング、蛇口一体型浄水器(有料)

考/更新手数料21,000円(2年毎)

【賃貸条件】

賃料: 57,000円

敷金: 4ヶ月(敷引3ヶ月)

契約期間: 2年

共益費: 無

鍵交換代: 12,600円

消毒代: 12,600円

家財保証共済:

シングル12,100円 ファミリー 20,100円

※駐車場2台目4,000円

※犬・猫等のペット不可

## サンリブシティー徒歩8分

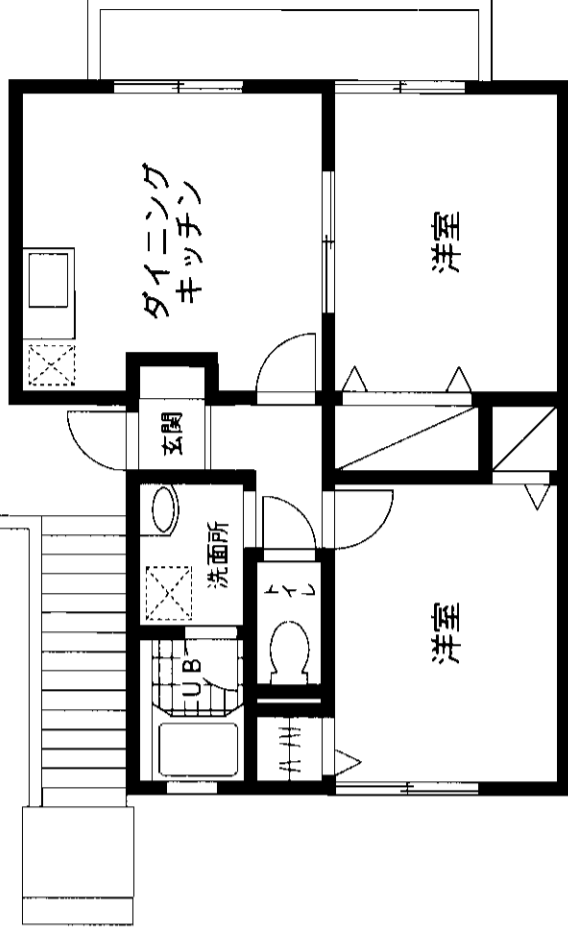

ハウスメイト共済会「家財保障共済」  
●シングル: 12,100円 ●ファミリー: 20,100円/出資金含む・2年間

アットホーム・ファクトシート (不動産情報流通システム専用物件資料)

at home

図面コード: 1139312 物件番号76510448-1



住まいと暮らしの、先へ。  
**ハウスメイト**

国土交通大臣免許(4)第5048号  
株式会社ハウスメイトショップ  
小倉守恒店  
福岡県北九州市小倉区守里本町1-15-11

093-963-1110  
FAX093(963)1115 s-moritsune@housemate.co.jp  
営業時間/10:00~19:00

客付会社様へ  
広告費等相談

■手高額の割合 0% 100%  
■手数料の割合 0% 100%  
■取引態様: 媒介  
■情報公開日: 17.11.15

物件所在  
福岡  
小倉南区  
葛原本町

# レノアージュ葛原

☆新築マンション

☆トリリ・サンリブシティ「コジマ電気」  
150m 徒歩2分!!

買物便利!!

西鉄バス「サンリブシティ」停徒歩2分

301号	302号	303号
47,000円	47,000円	47,000円
201号	202号	203号
47,000円	47,000円	47,000円
オーナールーム (済)		

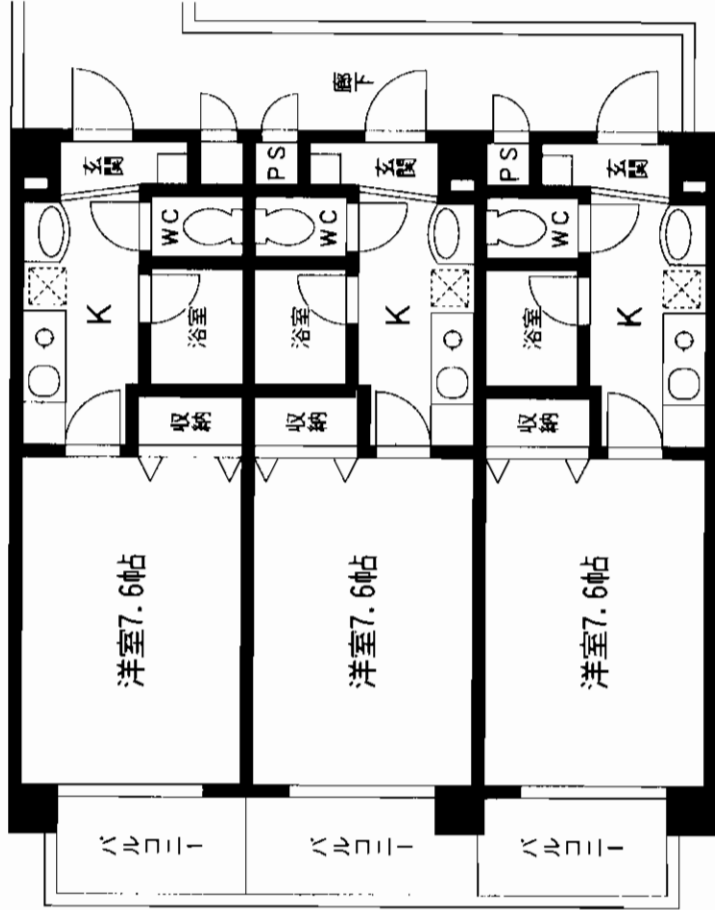
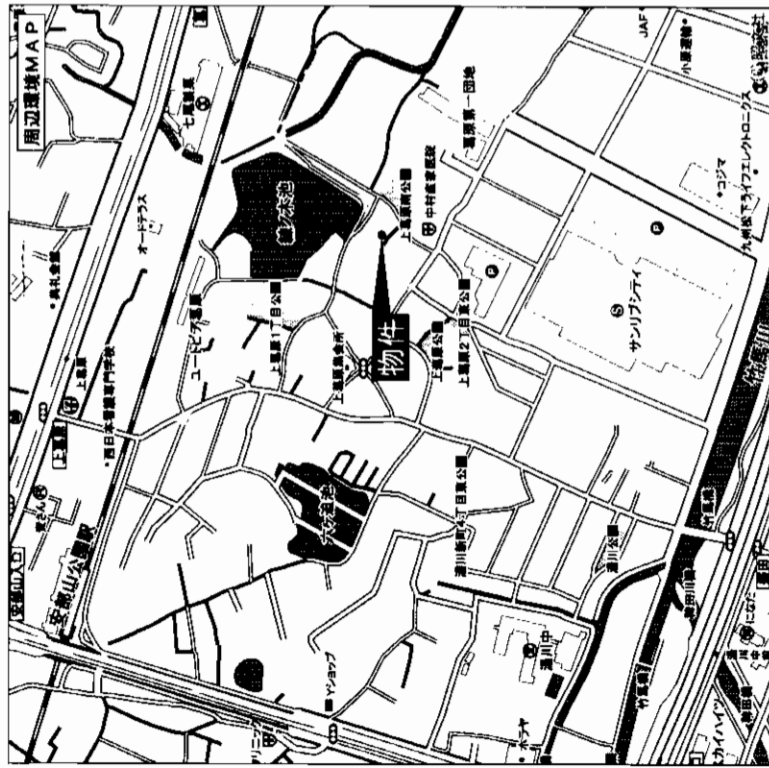

# 新築賃貸マンション

JR安部山公園駅

1K

賃料 **47,000円**

敷金**4ヶ月(3)**

北九州市小倉南区上葛原1丁目8

西鉄バスサンリブシティー停・徒歩2分

建物名 レノアージュ葛原

構造・規模 RC造3階建

使用部分面積 23.92㎡

間取内訳 間取図参照

築年月 2005年12月 契約期間 2年

管理費等 なし

駐車場 8,000円(5台分)

現況 建築中 入居日 2005年12月初予定

本体設備

各戸設備 給湯・シャワー・エアコン・ウォームレックス・TVモニターホン

保険等 20,000円/2年

備考

会員番号 80900390 物件番号 76510353-1

アットホーム・ファクトシート (不動産情報流通システム専用物件資料)



図面コード: 1193308 物件番号 76510353-1

福岡県知事免許(2)第13866号 (社)福岡県宅地建物取引業協会会員

不動産情報ネットワーク



株式会社 **福岡中央情報センター**

〒802-0085 北九州市小倉北区吉野町10-30

**2093(951)0200(代)**

FAX093(951)0236 担当:山際

客付会社様へ

広告費等相談

■手数料  
■手数料  
■手数料

■取引態様:媒介

■情報公開日:17.11.15

物件所在

福岡

小倉南区

上葛原

# レジデンスあずまII

西鉄バス「平原」停徒歩3分

2005年12月上旬  
入居開始予定

コンビニ 徒歩2分!

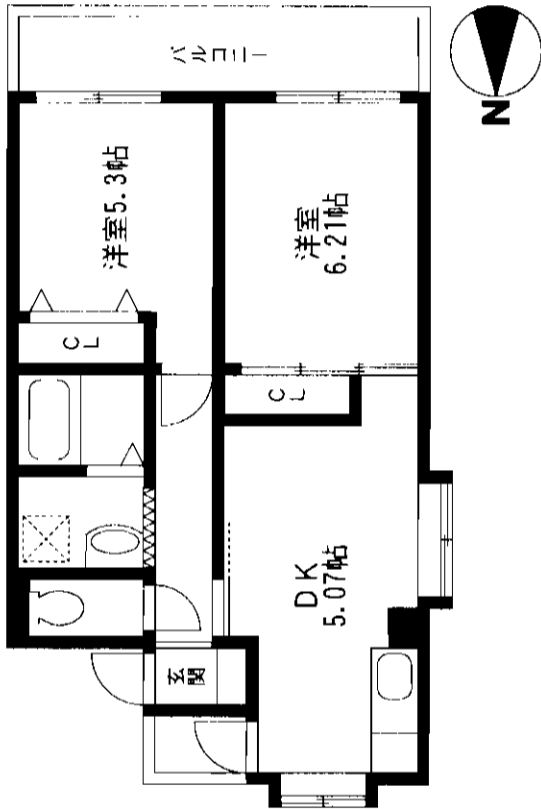
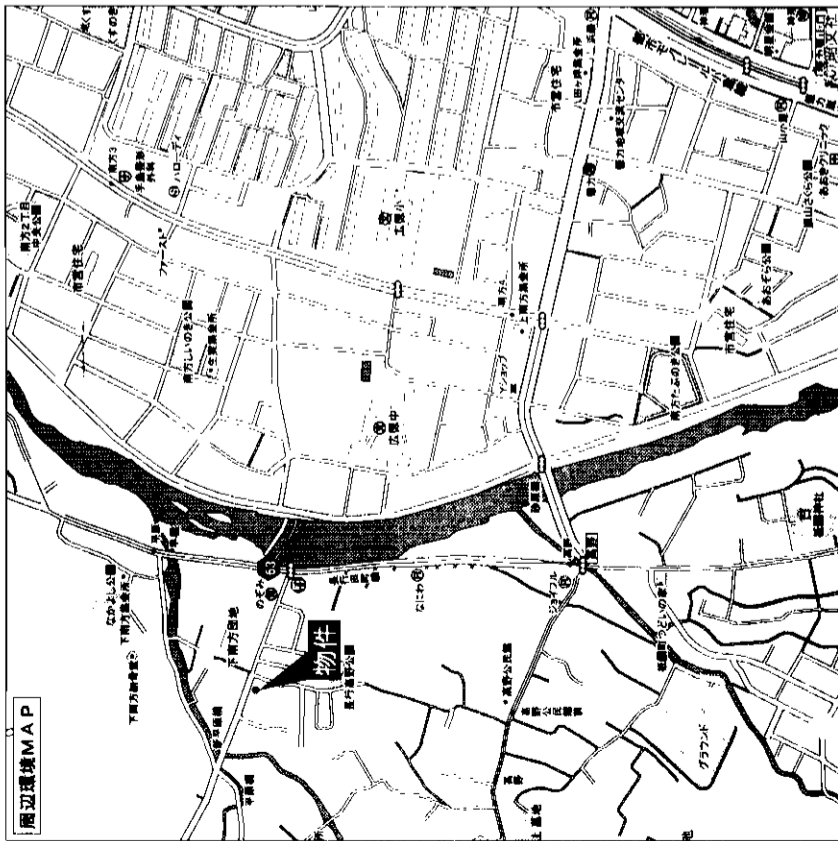

56,000円	56,000円	56,000円	56,000円	56,000円
56,000円	56,000円	56,000円	56,000円	56,000円
56,000円	56,000円	56,000円	56,000円	56,000円

## 新築賃貸マンション

徳力嵐山口駅

2DK

賃料 **56,000円**

4ヶ月(敷引3ヶ月)

物件種目	新築賃貸マンション	
最寄駅	徳力嵐山口駅	
間取タイプ	2DK	
賃貸条件	賃料 <b>56,000円</b> 4ヶ月(敷引3ヶ月)	
物件所在地	〒803-0275 北九州市南区高野3丁目	
交通	モノレール徳力嵐山口駅 徒歩18分 バス平原停 徒歩3分	
建物名	レジデンスあずまII	
構造規模	鉄筋コンクリート造3階建	
使用部分積	47.37㎡	
間取内訳	DK7.78・洋6.21・洋5.3	
築年月	2005年11月末日予定	契約期間 2年
管理費等	共益費:3,000円	
駐車場	5,000円	
現況	建築中	入居日 12月上旬
本体設備	LPG	
各戸設備	給湯・シャワー・フローリング・バルコニー	
保険等	住宅総合保険2年:20,100円	
備考	総戸数:121戸 駐車場全17台:2台は駐車場可能 動物・ペットの飼育不可/ピアノ等楽器類の持込・演奏禁止 長尾小学校・菅生中学校	
会員番号	80901322	物件番号 76510421-1

アットホーム・ファクトシート (不動産情報流通システム専用物件資料)



図面コード: 1139311 物件番号 76510421-1



住まいと暮らしの、先へ。  
**ハウスマイト**

国土交通大臣免許(4)第5048号  
株式会社ハウスマイトショップ  
小倉守恒店  
福岡県北九州市小倉南区守恒1-1-13 小倉駅前 700-0001

093-963-1110  
FAX093(963)1115 s-moritsune@housemate.co.jp  
営業時間/9:00~19:00

客付会社様へ  
広告費等相談

■手数料  
■手数料  
■手数料  
■取引様: 媒介  
■情報公開日: 17.11.14

物件所在  
福岡  
南区  
高野



# アースコート香春口

西鉄バス「香春口」駅徒歩1分

☆モノレール香春口三萩野駅まで徒歩3分!  
☆交通便利!!

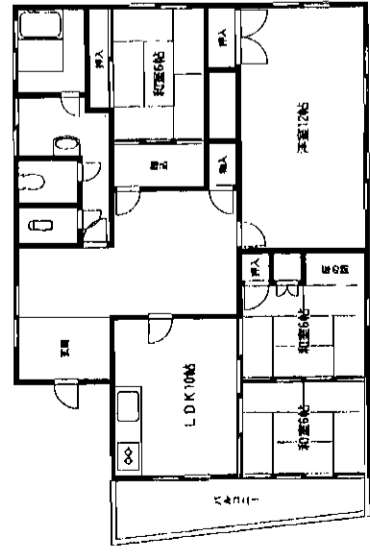
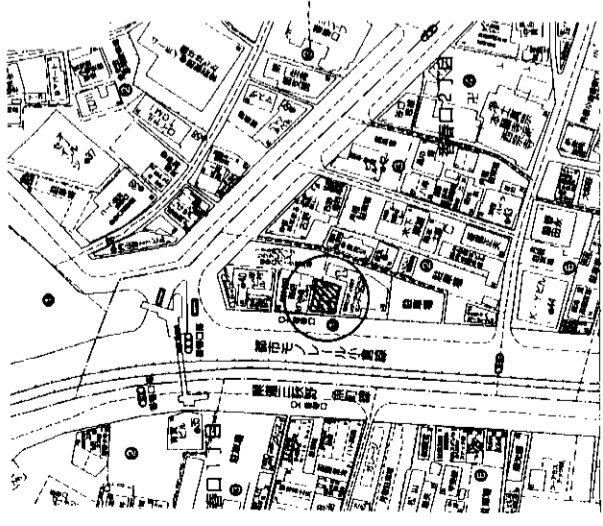

4LDK

## 【交通便良】

- 所在地 小倉北区香春口2-1-21
- 間取り 1K
- 賃料 35,000円
- 駐車場 近隣有り
- 共益費 3,000円
- 構造 RC4階建て2・3階部分
- 敷金 3ヶ月
- 交通 香春口バス停、徒歩1分
- 入居日 即

設備：換気扇、シャワー

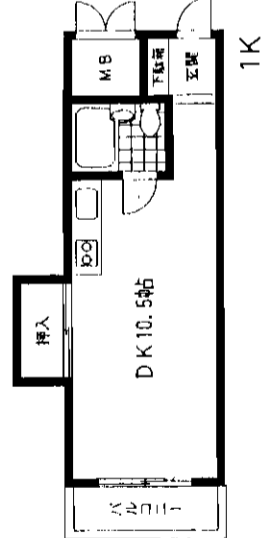

1K

# ★★★ 信和マンション ★★★

## 【JR城野駅1分】

- 所在地 小倉南区城野2丁目1-28
- 間取 2DK
- 賃料 35,000円
- 駐車場 無
- 共益費 無
- 構造 RC5階建て1階部分
- 敷金 4ヶ月
- 交通 JR城野駅5分
- 築年 S47年5月
- 入居日 即

設備：シャワー、エアコン

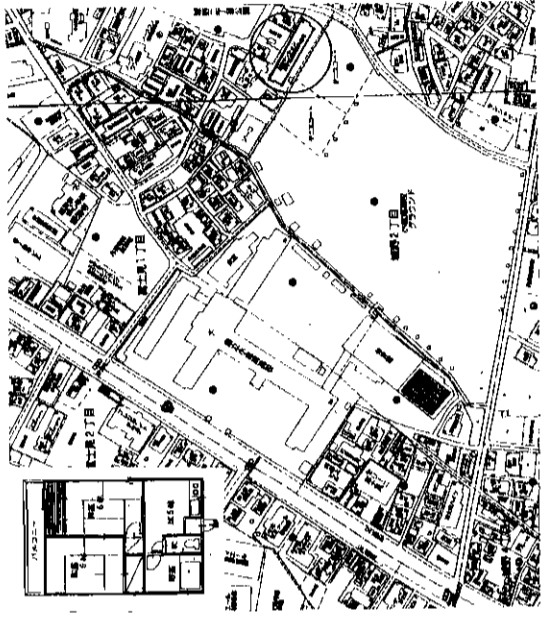

# ★★★ サマリヤマンション ★★★

## 【ペット可!】

- 所在地 小倉北区赤坂2丁目20-10
- 間取り 2DK
- 賃料 45,000円
- 駐車場 1台付
- 共益費 無し
- 構造 SRC10階建て1階部分
- 敷金 4ヶ月
- 交通 三萩野小学校バス停8分
- 入居日 即

設備：換気扇、シャワー、ベットの

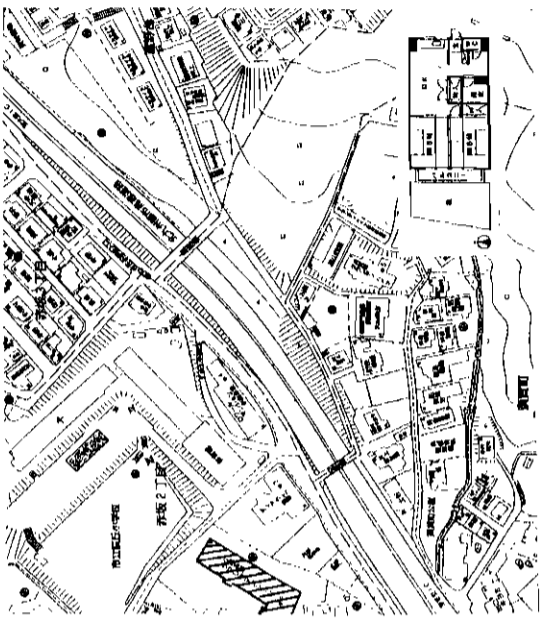

アットホーム・ファクトシート（不動産情報流通システム専用物件資料）

at home 図面コード：1137510 会員番号 80900233 物件番号 76510418-8

YES STATION 小倉店  
福岡県知事免許(5)第10191号  
株式会社福岡地所

〒802-0064 北九州市小倉北区片野三丁目9-18  
**093 (922) 3511**  
http://www.f-jisho.jp/ ■E-mail info@f-jisho.jp

客付会社様へ

手数料	手取	保証料	仲介料	手数料	仲介料
0%	0%	0%	0%	100%	100%

■取引態様：媒介  
■情報公開日：17.11.14

物件所在  
福岡  
小倉北区  
香春口