

※図面と現況に相違がある場合は、現況優先とします。

アットホーム・ファクトシート（不動産情報流通システム専用物件資料）



福岡県知事免許(13)第29号 福岡県宅地建物取引業協会会員
西日本不動産開発株式会社 北九州支店
 北九州市小倉北区魚町一丁目1番1号 西日本小倉ビル
 ☎093(531)4271
 担当：佐々木/勝負

| | | | | |
|------|--|-------------|------------|---|
| 物件種目 | 売土地 | | | |
| 用途 | 住宅用地 | | | |
| 最寄り駅 | 筑豊電鉄「三ヶ森駅」 | | | |
| 面積 | 343.31㎡ 103.85坪 | ほかに 私道面積 | なし | |
| 価格 | 1,558万 | 3.3㎡ 単価 | 15.0万 | |
| 物件所在 | 北九州市八幡西区沖田五丁目 | | | |
| 交通 | 筑豊電鉄 三ヶ森駅 ~ 徒歩約1分 西鉄バス 沖田中央バス停 ~ 徒歩約12分 | | | |
| 土地権利 | 所有権 | 地目 | 宅地 | |
| 都市計画 | 市街化区域 | 用途地域 | 第一種住居地域 | |
| 建ぺい率 | 50% | 容積率 | 80% | |
| 引渡条件 | 建築基準法22条指定区域 相談 | | | |
| 現況 | 更地 | 引渡日 | 相談 | |
| 接道状況 | 公道 幅員 | 西側に約3.8~4m | | |
| 角地間口 | | | | |
| 設備 | 公営水道 | 可 | 公共下水道 | 可 |
| | 九州電力 | 可 | 都市ガス | 可 |
| 備考 | ※実測売買となります。 | | | |
| 会員番号 | 80900472 | 物件番号 | 76510247-8 | |

客付会社様へ

- 手数料:分かれ
- 取引態様:媒介
- 情報公開日:17.11.7

図面コード: 1134804 物件番号 76510247-8

福岡 八幡西区 沖田

売地面積 93.92坪

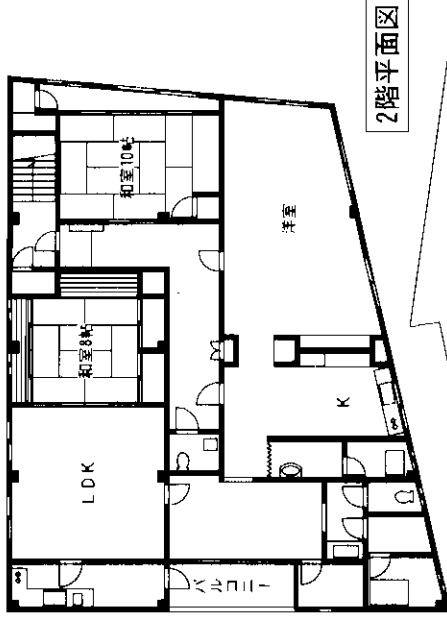
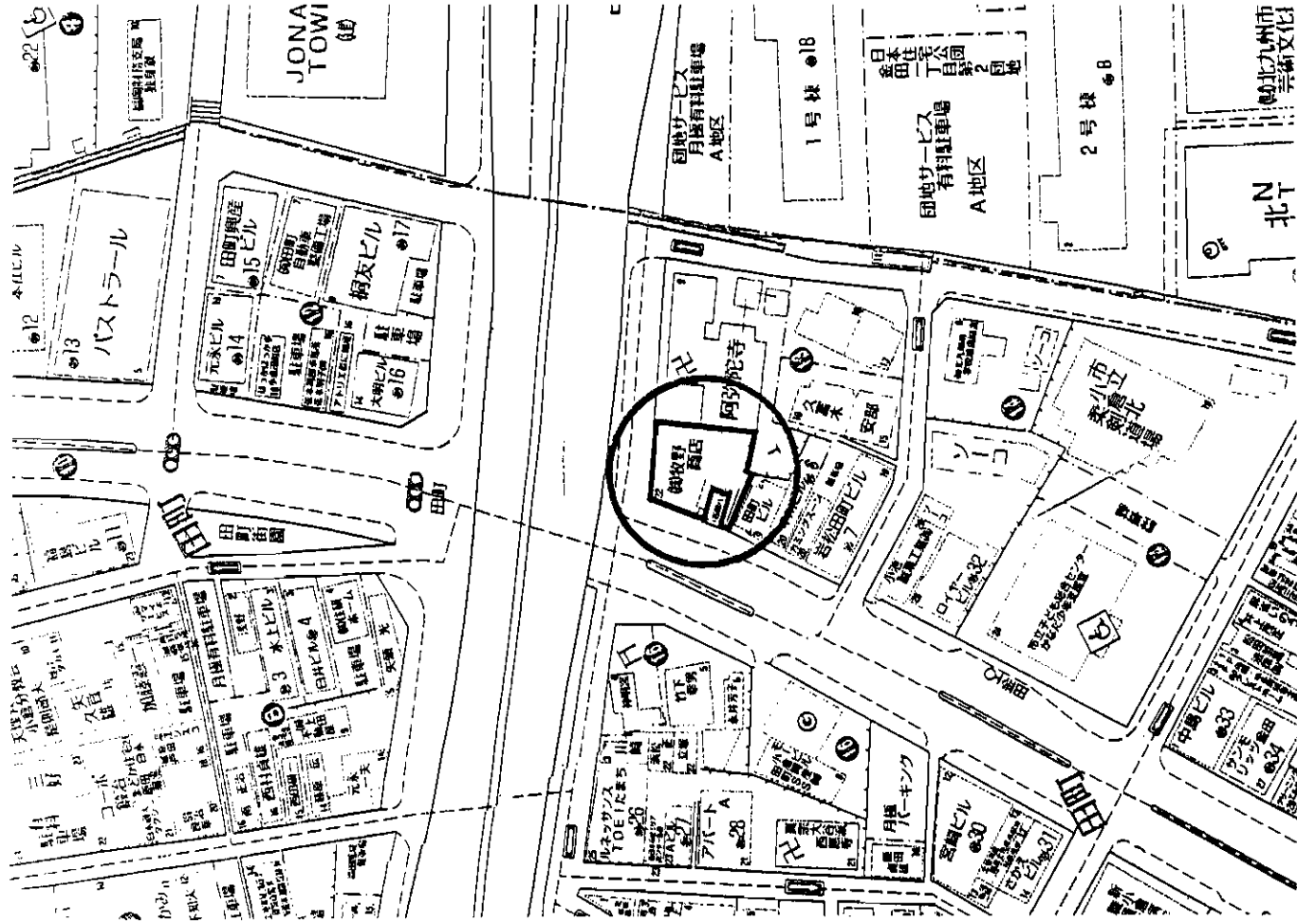

2階平面図

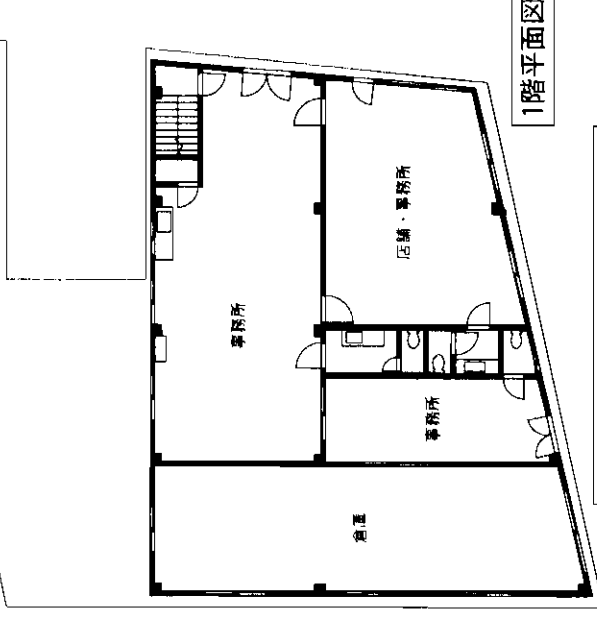

1階平面図

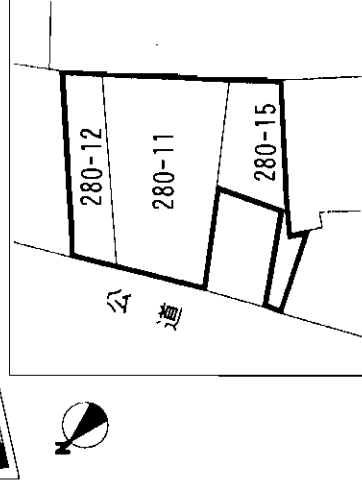

※間取図につきましては、略図につき現況優先となります。

| | | | |
|------|-------------------------------|----------------------|--------|
| 物件種目 | 売地(古家付) | | |
| 最適用途 | 店舗・事務所・住宅 | | |
| 最寄駅 | JR西小倉駅 | | |
| 土地面積 | 310.50m ² (93.92坪) | ほかに私道面積 | |
| 価格 | 6,000万円 | 3.3m ² 単価 | 63.8万円 |

| | | | |
|-------------|---|-----------------|------------|
| 物件所在地 | 北九州市小倉北区田町280番11外 | | |
| 交通 | 西小倉駅 徒歩10分 | | |
| 土地権利 | 所有権 | 地目 | 宅地 |
| 都市計画 | 市街化区域 | 用途地域 | 商業地域 |
| 建ぺい率 | 90% | 容積率 | 400% |
| 他の法令上の制限 | 防火地域 | | |
| 地勢 | 現況有姿 公簿売買 | | |
| 引渡条件 | 現況有姿 | 引渡日 | 決済即 |
| 現況 | 居住中 | 西側道路に約13.5m接す角地 | |
| 接道状況(角地・開口) | 北側道路に約17.3m接す | | |
| 設備 | 九州電力・西部ガス・市営水道・下水直放 | | |
| 備考 | 建物・鉄骨造2階建、事務所・作業所・居宅 延・134.9坪、昭和46年7月築 | | |
| 会員番号 | 80900914 | 物件番号 | 76510273-8 |

アットホーム・ファクトシート (不動産情報流通システム専用物件資料)

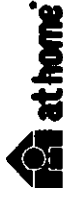

図面コード: 1113405 物件番号 76510273-8

福岡県知事免許(2)第13301号

西小倉駅前不動産
北九州市小倉北区室町2丁目11番8号

2093(592)0301
FAX093(592)0302

客付会社様へ

- 手数料: 分かれ
- 取引態様: 媒介
- 情報公開日: 17.11.8

福岡 小倉北区 田町

売地

小倉北区

黒原

黒原一丁目バス停徒歩1分

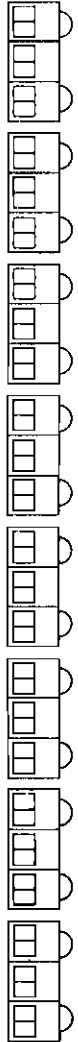

☆バス通りに面す☆

黒原一丁目バス停
すぐそばの物件です



車道

歩道

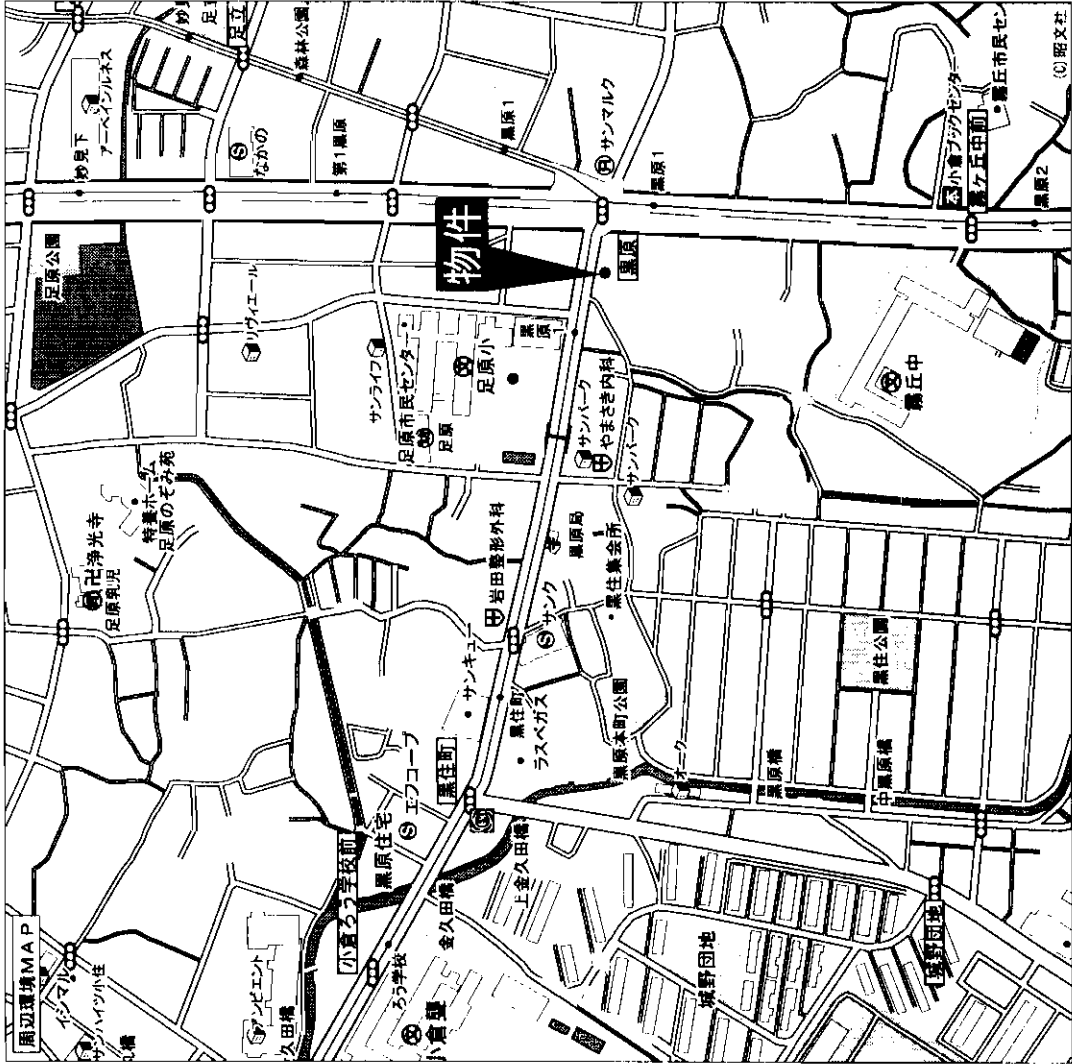
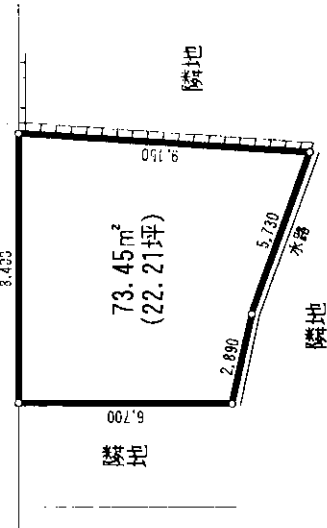

| | | | |
|-----------|--------------------------------|----------------------|------------|
| 物件種目 | 売地 | | |
| 最適用途 | 住宅・店舗 | | |
| 最寄駅 | JR 小倉駅 | | |
| 土地面積 | 公簿73.45m ² (22.21坪) | ほかに私道面積 | なし |
| 価格 | 1,000万円 | 3.3m ² 当り | 45万円 |
| 物件所在地 | 北九州市小倉北区黒原三丁目 | | |
| 交通 | 黒原一丁目バス停 徒歩約1分 | | |
| 土地権利 | 所有権 | 地目 | 宅地 |
| 都市計画 | 市街化区域 | 用途地域 | 第一種住居地域 |
| 建ぺい率 | 60% | 容積率 | 200% |
| 他の法令上の制限 | なし | | |
| 地勢 | 平坦 | | |
| 引渡条件 | 現状渡し | | |
| 現況 | 更地 | 引渡日 | 即 |
| 接道状況(奥行き) | 北側15m(公道)開口8.4m | | |
| 設備 | 九州電力・上下水道・都市ガス | | |
| 備考 | 学区区 足原小学校・霧丘中学校 | | |
| 会員番号 | 80900340 | 物件番号 | 76510240-1 |

アットホーム・ファクトシート (不動産情報流通システム専用物件資料)

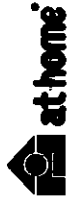

福岡県知事免許(5)第9818号 (社)福岡県宅地建物取引業協会

竹下不動産

北九州市小倉北区熊本四丁目1番12号

☎093(922)4002

FAX093(922)4128

客付会社様へ
無断転載不可

- 手数料:分かれ
- 取引態様:媒介
- 情報公開日:17.11.7

図面コード: 1139304 物件番号76510240-1

福岡
小倉北区
黒原

現在古家有り



売土地

住宅用地

JR門司駅

土地面積 201.58m² (60.97坪)
 価格 1220万円 単価 3.3m² 20万円

物件所在地 北九州市門司区城山町1丁目13-21

交通 大久保 バス徒歩1分

| | | | |
|-------------|---------------|------|------------|
| 土地権利 | 所有権 | 地目 | 宅地 |
| 都市計画 | | 用途地域 | 第一種住居地域 |
| 建築率 | 60% | 容積率 | 200% |
| 引渡条件 | 他の新築 上の新築 | | |
| 現況 | 空き | 引渡日 | 即 |
| 接道状況 (幅・開口) | 南西道路 約4m公道に面す | | |
| 設備 | | | |
| 国土法 | | | |
| 備考 | | | |
| 会員番号 | 80900275 | 物件番号 | 76510230-5 |

アットホーム・ファクトシート (不動産情報流通システム専用物件資料)



福岡県知事 (6) 第8528号 (社) 福岡県宅地建物取引業協会会員

(株)丸山商会

〒803-0833 北九州市小倉北区朝日ヶ丘4-1

TEL 093-591-1711

FAX 591-2266

担当 榎本

客付会社様へ

- 手数料: 分かれ
- 取引態様: 媒介
- 情報公開日: 17.11.7

図面コード: 1148004

物件番号 76510230-5

福岡 門司区 城山町

東南角地

日当たり良好



| | | |
|-----------------|-----------------------------|-------------|
| 物件種目 | 売地 | |
| 用途 | 住宅用 | |
| 最寄駅 | JR 赤間駅 | |
| 面積 | 341.61㎡ (103坪) | ほかに 私道面積 |
| 価格 | 950万円 | 3.3㎡ 単価 |
| 所在地 | 宗像市ひかりヶ丘1丁目3-7 | |
| 交通 | 西鉄バス ひかりヶ丘 徒歩6分 | |
| 土地権利 | 所有権 | 地目 |
| 都市計画 | 市街化区域 | 用途地域 |
| 建ぺい率 | 40% | 容積率 |
| 現況 | 古家付 | 引渡日 |
| 設備 | | |
| 他の法令上の制限 | 高さ10m、敷地面積200㎡、外壁後退1m | |
| 引渡条件 | 古家付現況渡し | |
| 接道状況 (角地・間口) | 東側6m公道約21m、南側4m公道約15m接道 | |
| 備考 | 河東西小学校 徒歩11分 河東中学校 徒歩32分 | |
| 会員番号 | 80000662 | 物件番号 |
| | | 77510588-5 |

アットホーム・フアクトシート (不動産情報流通システム専用物件資料)

前回公開しました物件番号77320180-R
平成16年11月度登録の価格1,000万円を変更しました。

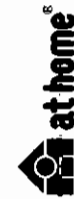

図面コード:1148007

物件番号77510588-5

福岡県知事免許(10)第3313号 東部支部

(有)高山不動産

宗像市土穴407-1 不動産西南会会員

☎0940(32)0624

FAX0940(32)0625

ホームページ http://www.takayama.biz

客付会社様へ

値下げ再配布

■手数料:分かれ

■取引態様:媒介

■情報公開日:17.11.9

福岡

宗像市

ひかりヶ丘

| | | | | |
|-----------------|---|-------------|-------------|------|
| 物件種目 | 地 地 | | | |
| 用途 | 住 宅 用 | | | |
| 最寄駅 | J R 赤間駅 | | | |
| 面積 | 547㎡ (165.4坪) | ほかに 私道面積 | 3.3㎡ 単 価 | 10万円 |
| 価格 | 1,650万円 | | | |
| 所在地 | 宗像市三郎丸581 | | | |
| 交通 | J R 赤間駅 徒歩 8 分 | | | |
| 土地権利 | 所有権 | 地 目 | 宅 地 | |
| 都市計画 | 市街化区域 | 用途地域 | 第一種低層 | |
| 建ぺい率 | 40% | 容積率 | 60% | |
| 現 況 | 空 地 | 引渡日 | 相 談 | |
| 設 備 | 宗像市上下水道 (要加入金) | | | |
| 他の法令 上の制限 | 高さ10m、外壁後退1m、敷地200㎡ | | | |
| 引渡条件 | | | | |
| 接道状況 (角地・間口) | 東南側 公道幅2.94m~3.4m セツトバック要す 建築基準法第43条但書の許可要す | | | |
| 備 考 | 上物 (車庫、井戸、庭木、庭石) あり。 現状渡しとなります。 赤間西小学校 (徒歩19分) 城山中学校 (徒歩22分) | | | |
| 会員番号 | 80000662 | 物件番号 | 77510587-4 | |

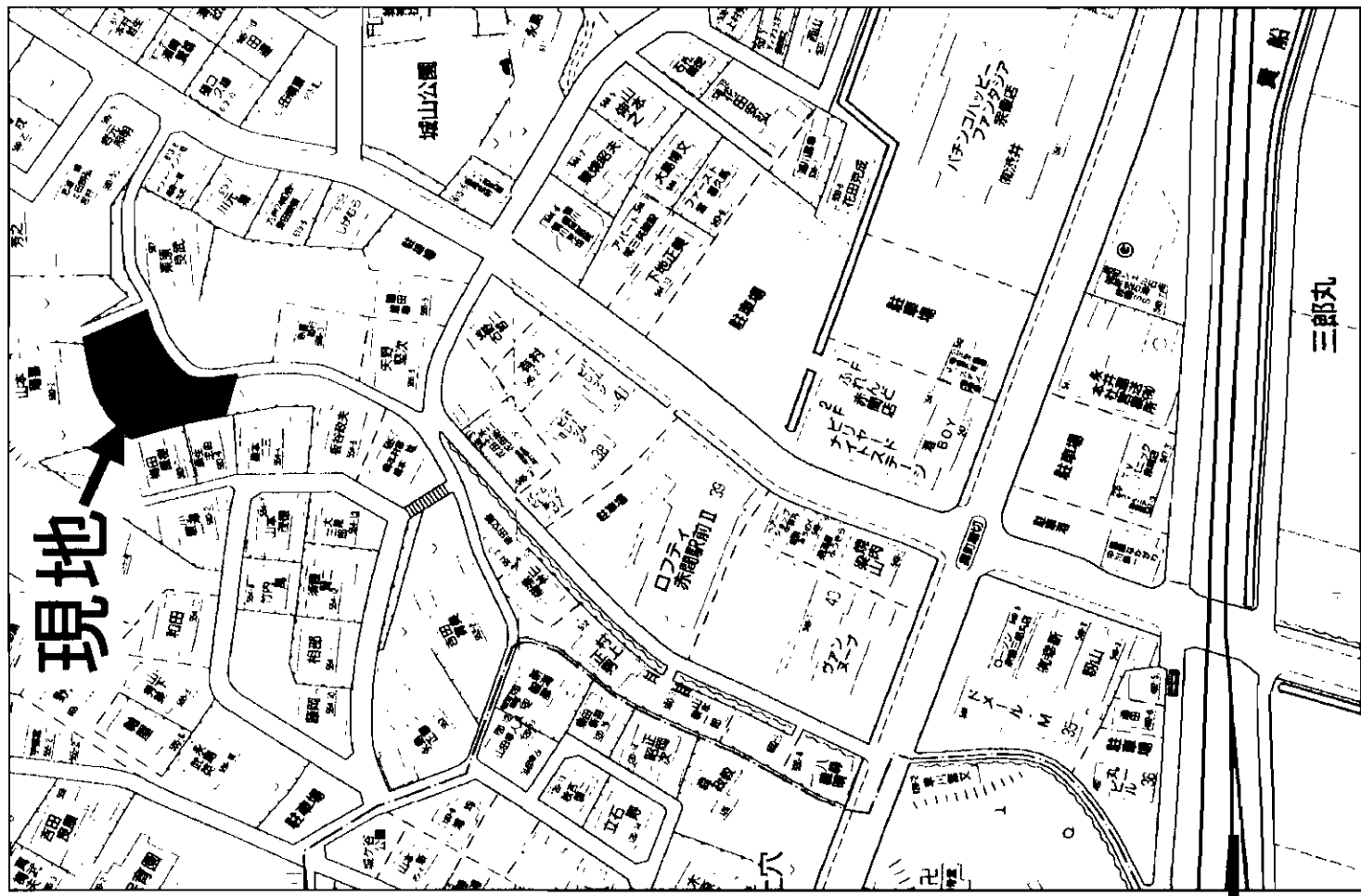

赤間駅 徒歩 8 分!

住宅・アパート用!

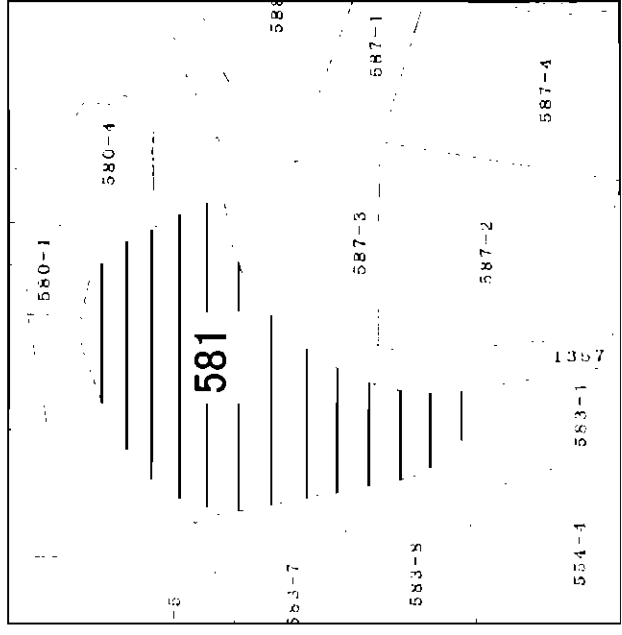

赤間駅

アットホーム・ファクトシート (不動産情報流通システム専用物件資料)

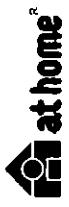

TEL 0940-32-0624

FAX 0940-32-0625

ホームページ <http://www.takayama.biz>

高山不動産 有限会社

福岡県知事(10)第3313号 福岡県宅地建物取引業協会会員 不動産西南会員

客付会社様へ

■手数料: 分かれ

■取引態様: 媒介

■情報公開日: 17.11.9

物件番号 77510587-4

福岡

宗像市

三郎丸

売戸建

市営バス「藤原」駅徒歩5分

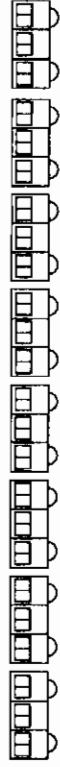

- ☆平成17年4月外部改装済!
- ☆広々80坪の敷地
- ☆浅川小・浅川中学校区

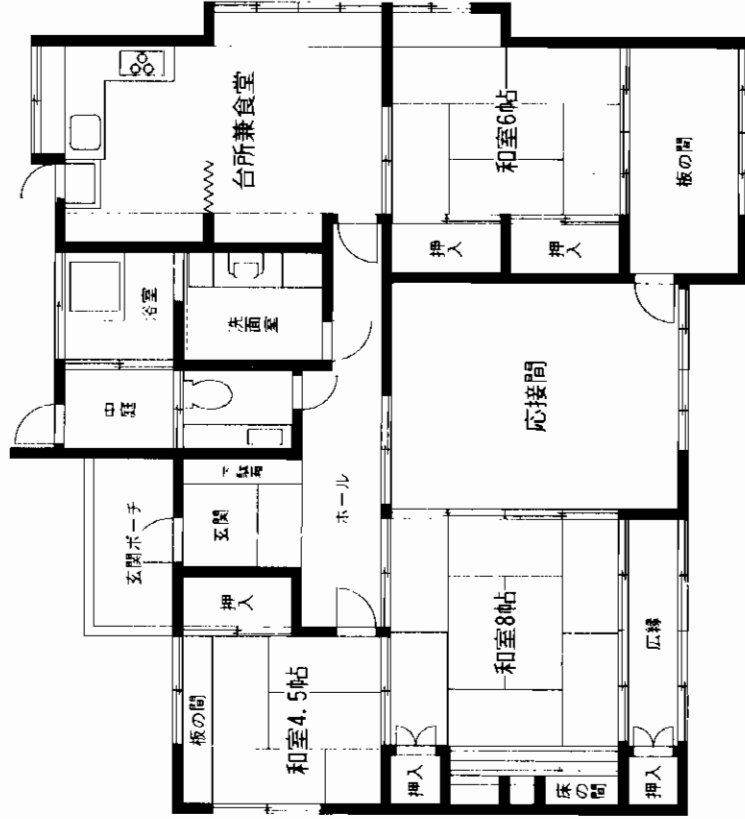
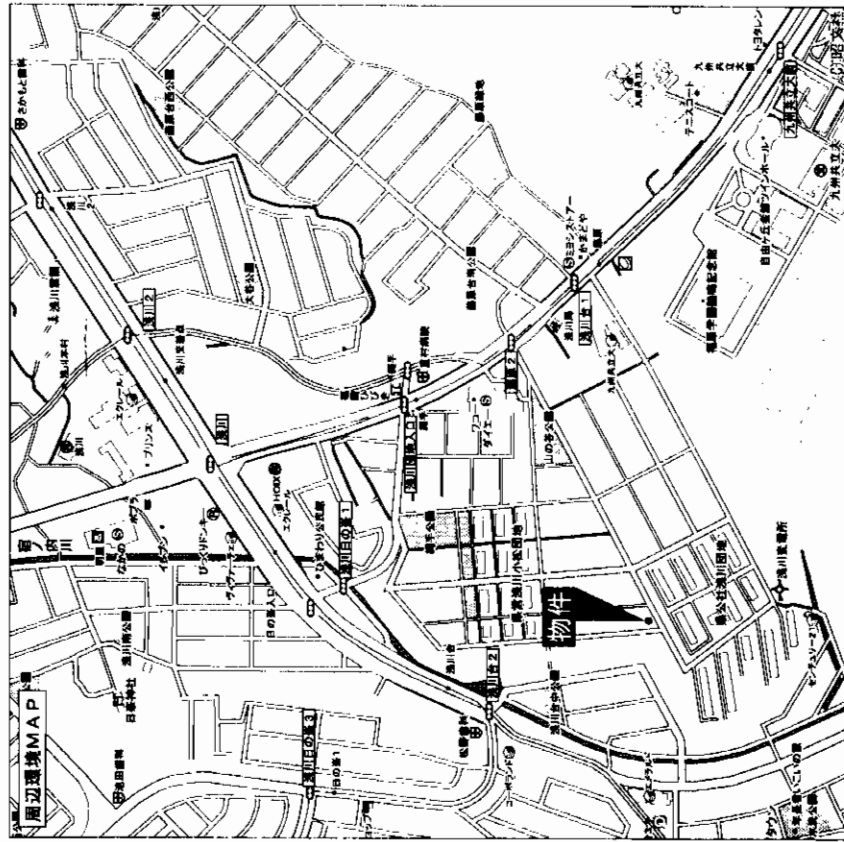

売戸建

JR折尾駅

4DK

1,980万円

| | | | |
|--------------|--------------------|------|--------------|
| 物件種目 | 最高級 | | |
| 駅名 | JR折尾駅 | | |
| 間取タイプ | 4DK | | |
| 価格 | 1,980万円 | | |
| 物件所在地 | 北九州市八幡西区浅川台2丁目3-19 | | |
| 交通 | 市営バス藤原停 徒歩5分 | | |
| 土地面積 | 266㎡ (80.46坪) | ほか | ほかに私道面積 |
| 建物 | 構造・規模 木造平家建 | | |
| 面積 | 113.26㎡ (34.26坪) | | |
| 間取内訳 | 間取図参照 | | |
| 土地権利 | 所有権 | 地目 | 宅地 |
| 都市計画 | 市街化区域 | 用途地域 | 第一種中高層住居専用地域 |
| 建ぺい率 | 60% | 容積率 | 200% |
| 他の法令上の制限 | | | |
| 築年月 | 昭和51年3月 | 駐車場 | 1台可 |
| 現況 | 応仕中 | | |
| 建築確認番号 | 平成17年12月 | | |
| 接続状況 (奥地・開口) | 西側6m幅公道に接す | | |
| 設備 | 上下水道・都市ガス | | |
| 備考 | 整理番号109 C-11 | | |
| 会員番号 | 80900233 | 物件番号 | 76510257-1 |

アットホーム・ファクトシート (不動産情報流通システム専用物件資料)



イエスターション
 Y E S T A T I O N 小倉店
 〒802-0064 北九州市小倉北区片野三丁目9-18
 福岡県知事免許 (5) 第10191号
 株式会社 福岡地所

TEL 093 (922) 3939

http://www.f-jisho.jp/ E-mail info@f-jisho.jp
 担当: 福原

客付会社様へ

- 手数料: 分かれ
- 取引態様: 媒介
- 情報公開日: 17.11.7

図面コード: 1139304 物件番号: 76510257-1

福岡
 八幡西区
 浅川台

売 家

八幡西区 則松

西鉄バス「則松」停徒歩12分

閑静な住宅街

国道3号線に快適なアクセス!

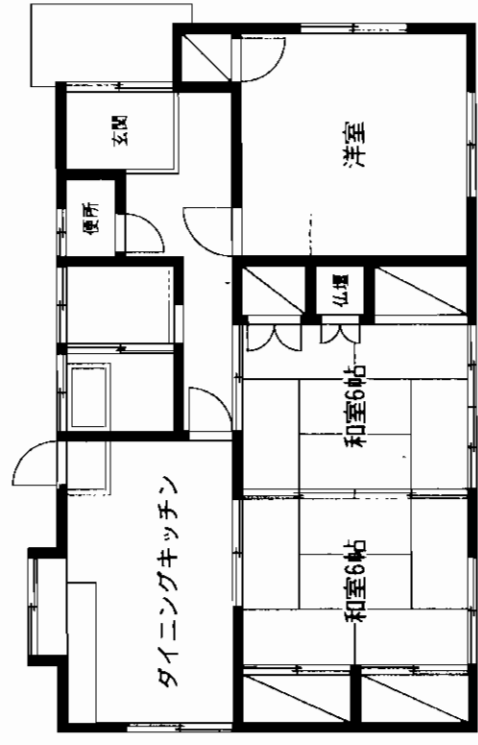

☆生活至便!!
 ☆則松小学校校区
 ☆則松中学校校区

| | | |
|--------------|-------------------|-------------------|
| 物件種目 | 家 売 | |
| 最寄駅 | JR折尾駅 | |
| 間取タイプ | 3DK | |
| 価 格 | 1,100万円 | |
| 物件所在地 | 八幡西区大字則松434-6 | |
| 交 通 | 西鉄バス則松バス停 徒歩12分 | |
| 土地面積 | 204.98㎡ (62.00坪) | ほかに私道面積 |
| 建 物 | 構造・規模 木造平屋建 | |
| | 面 積 | 延べ67.90㎡ (20.53坪) |
| | 間取内訳 | 和6×2、洋8、DK7.5 |
| 土地権利 | 所有権 | 地 目 宅地 |
| 都市計画 | 市街化区域 | 用途地域 第1種住居地域 |
| 建ぺい率 | 60% | 容積率 200% |
| 他の法令上の制限 | | |
| 築年月 | 昭和54年4月 | 駐車場 有 |
| 現 況 | 居住中 | 引渡日 相談 |
| 建築確認番号 | | |
| 接道状況 (角地・間口) | 南東側6m 間口12m | |
| 設 備 | 水道(公営)、排水(公共下水) | |
| 備 考 | 電気(九電)、ガス(集中プロパン) | |
| 会員番号 | 80900277 | 物件番号 76510279-1 |

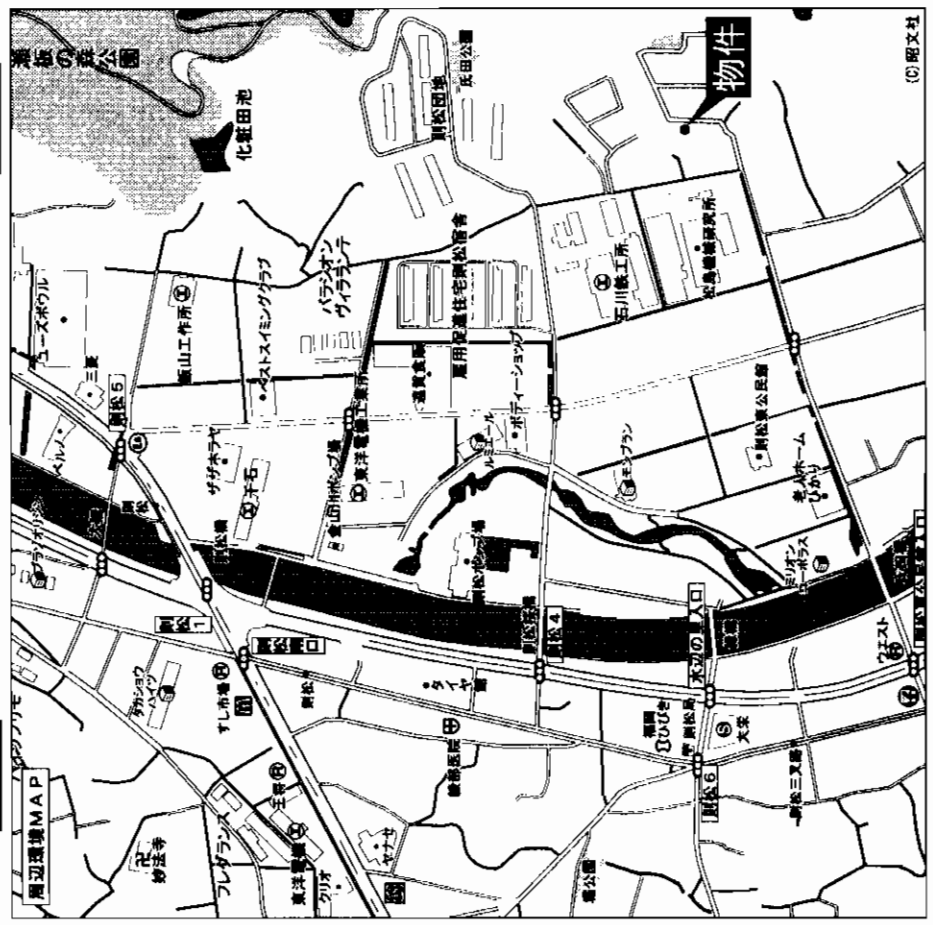

アットホーム・フアクトシート (不動産情報流通システム専用物件資料)



建設業許可番号 国土交通大臣(特-8)第16925号 宅地建物取引業免許 国土交通大臣(2)第5560号 (社)福岡県宅地建物取引業協会会員



住まい3代・100年のおつきあい
ミサワホーム九州
 北九州支店 〒802-0001 北九州市小倉北区浅野3-8-1 A1Mビル2F 093-531-6135

8093 (531) 6136
FAX093 (531) 6141

定休日: 毎週水曜日・第一火曜日・第三火曜日

図面コード: 1139305 物件番号 76510279-1

客付会社様へ
 値下げ再配布

■手数料: 分かれ
 ■取引態様: 媒介
 ■情報公開日: 17.11.8

福岡
 八幡西区
 則松

売家

～閑静な住宅地～

大文字本城

○豪華な庭付!!
○Pスペース4台可!!

セキスイハウスの家

広々5LDK! 敷地面積176坪!!

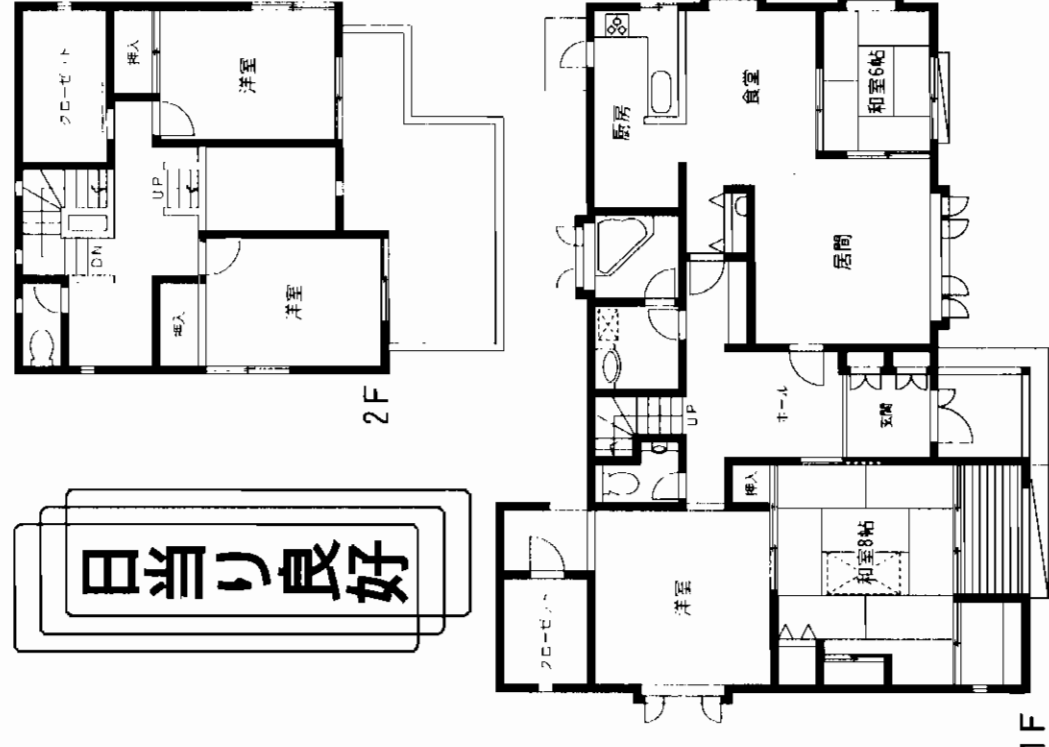
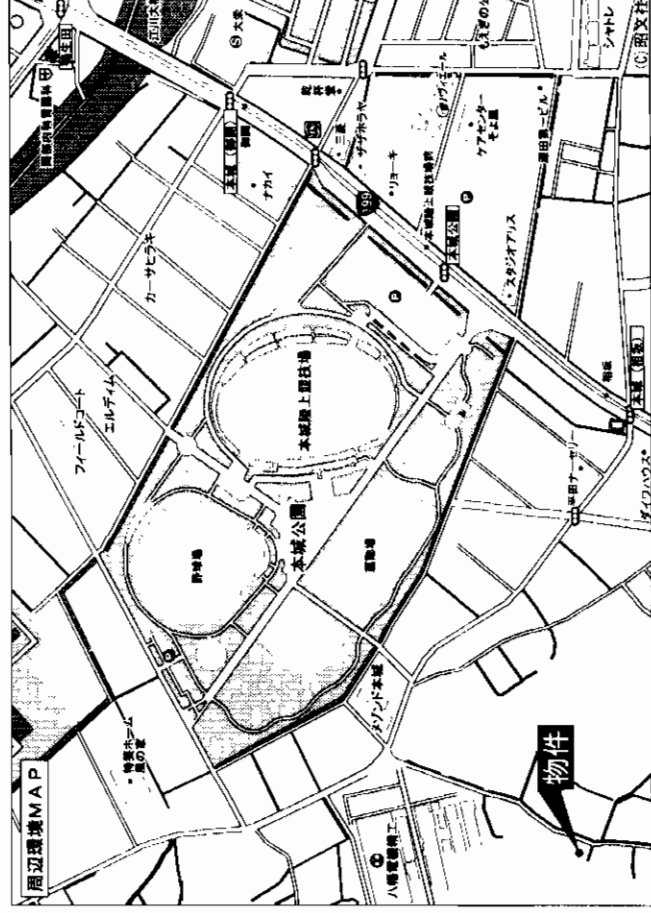

日当り良好

| | |
|------|-------------|
| 物件種目 | 売家 |
| 最寄駅 | JR折尾駅 |
| 築年 | 5LDK |
| 価格 | 4,800万円消費税込 |

| | | | |
|-------------|-----------------------|---------|------------|
| 物件所在地 | 北九州市八幡西区大字本城2770-2 | | |
| 交通 | 西鉄バス相坂バス停 徒歩約8分 | | |
| 土地面積 | 581.84㎡ (176坪) | ほかに私道面積 | |
| 建物 | 構造 規模 軽量鉄骨造スレート葺2階建 | | |
| 面積 | 186.23㎡ (56.33坪) | | |
| 間取内訳 | (1階)132.09㎡・2階)54.14㎡ | | |
| 土地権利 | 所有権 | | |
| 都市計画 | 地目 | 宅地 | |
| 用途地域 | 第1種低住居専用地域 | | |
| 容積率 | 50% | | |
| 建ぺい率 | 80% | | |
| 他の法令上の制限 | | | |
| 築年月 | 平成14年10月 | 駐車場 | 4台 |
| 現況 | 引渡日 相談 | | |
| 建築確認番号 | 給湯・シャワー・ペランダ | | |
| 接道状況 (角地・旗) | 敷地広々・豪華な庭・日当たり最高 | | |
| 設備 | | | |
| 備考 | | | |
| 会員番号 | 80900490 | 物件番号 | 76510234-1 |

アットホーム・ファクトシート (不動産情報流通システム専用物件資料)



図面コード: 1139304 物件番号 76510234-1

福岡県知事免許(1)第15194号

㈲)不動産のなつき

北九州市小倉北区日明2丁目4番20号

☎093(582)1695

FAX093(582)7706

客付会社様へ

- 手数料: 分かれ
- 取引態様: 専任媒介
- 情報公開日: 17.11.7

福岡 八幡西区 本城

売 家

JR本城駅

6LDK

1870万円

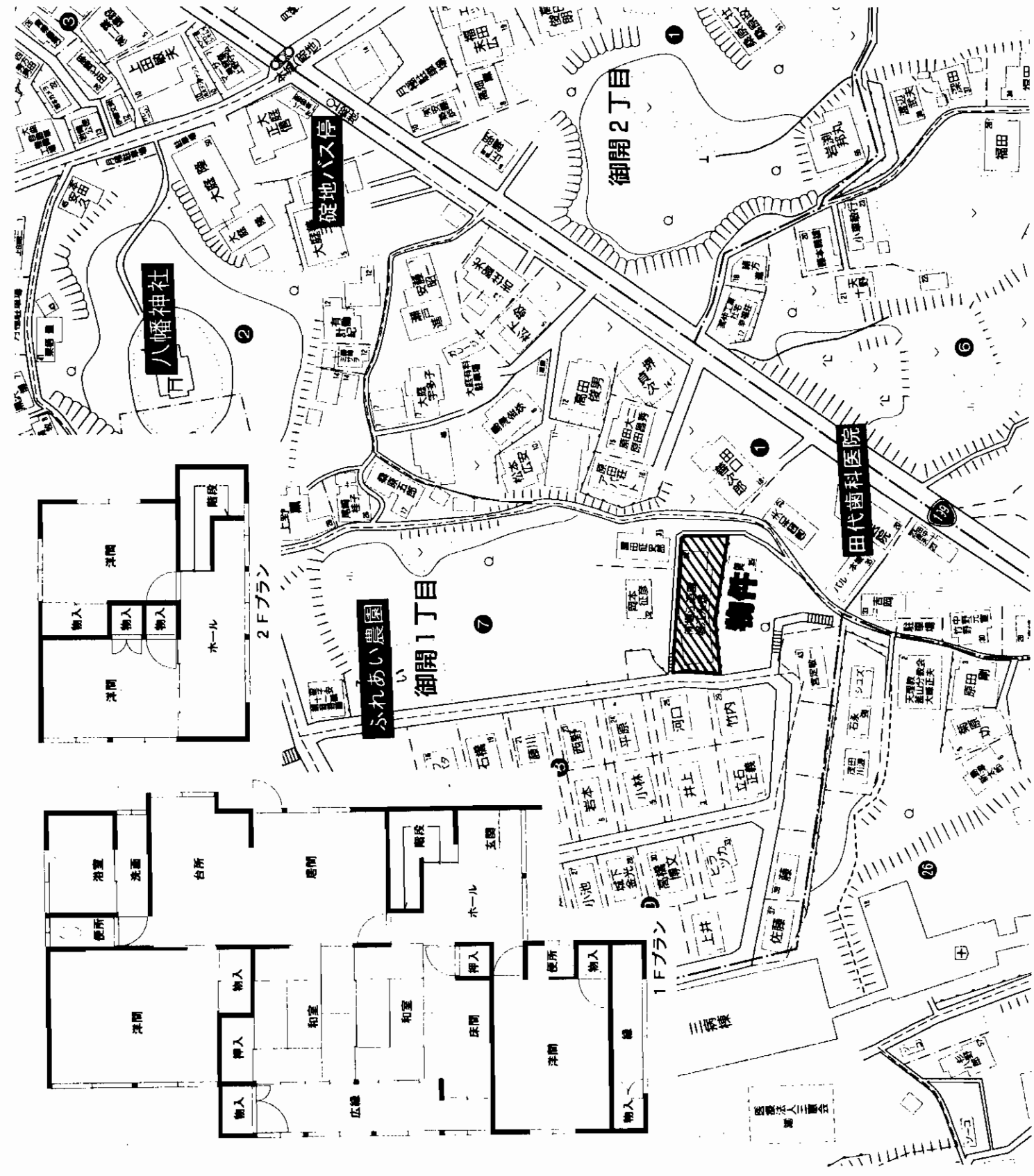

| | | |
|--------------|-------------------------------|----------------------------|
| 物件種目 | 売 家 | |
| 最寄駅 | JR本城駅 | |
| 築年タイプ | 6LDK | |
| 価格 | 1870万円 | |
| 物件所在地 | 北九州市八幡西区御開1丁目7番34 | |
| 交通 | 市営バス 礎地バス停 徒歩5分 | |
| 土地面積 | 375.71㎡ 113.65坪 | ほかに 私道面積 144㎡ 持分4分の1 |
| 規模・構造 | 木造 セメント瓦・スレート葺 2階建 | |
| 面積 | 延べ 149.66㎡ (45.27坪) | |
| 間取内訳 | | |
| 土地権利 | 所有権 | 宅地 |
| 都市計画 | 市街化区域 | 用途地域 第1種住居地域 |
| 建ぺい率 | 60% | 容積率 200% |
| 他の法令上の制限 | | |
| 築年数 | 昭和48年新築 昭和58年増築 | 駐車場 2台 |
| 現況 | 居住中 | 引渡日 相談 |
| 接道状況 (間口・角地) | 西側 6.5mの公道に接す 上水道・下水道・都市ガス | |
| 設備 | | |
| 備考 | 西側道路3F建 168.71㎡事務所有り | |
| 会員番号 | 80900277 | 物件番号 76510278-5 |

at home

建設業許可番号 国土交通大臣(特-8)第16925号 住まい3代・100年のおつきあい



九州支店 〒802-0001 北九州市小倉北区浅野3-8-1 A I Mビル2F 093-531-6135

2093 (531) 6136
FAX093 (531) 6141

定休日: 毎週水曜日
第一火曜日・第三火曜日

客付会社様へ

- 手数料: 分かれ
- 取引態様: 媒介
- 情報公開日: 17.11.8

福岡
八幡西区
御開

図面コード: 1148005 物件番号 76510278-5

平成17年10月室内改装済!

| | | | |
|-------------|--|---------|------------|
| 物件種目 | 家 売 | | |
| 最寄駅 | JR 本城駅 | | |
| 間取り | 3LDK | | |
| 価格 | 1,280万円 | | |
| 物件所在地 | 北九州市八幡西区友田3丁目8-22 | | |
| 交通 | 友田2丁目バス停 徒歩約2分 | | |
| 土地面積 | 124.29 m ² | ほかに | 坪 |
| | 37.59 m ² | 私道面積 | |
| 構造・規模 | 木造2階建 | | |
| 面積 | 74.52 m ² | 22.54 坪 | |
| 間取内訳 | | | |
| 土地権利 | 所有権 | 地目 | 宅地 |
| 都市計画 | 市街化区域 | 用途地域 | 第一種中高層 |
| 建ぺい率 | 60% | 容積率 | 200% |
| 他の法令上の制限 | | | |
| 築年月 | 昭和53年2月 | 駐車場 | 有 |
| 現況 | 空 | 引渡日 | 即 |
| 接道状況(接地・開口) | 北東側公道 | | |
| 設備 | 上下水道・九州電力・都市ガス | | |
| 備考 | ○折尾東小学校・折尾中学校区 ○車庫14.22m ² | | |
| 会員番号 | 80901084 | 物件番号 | 76510289-5 |

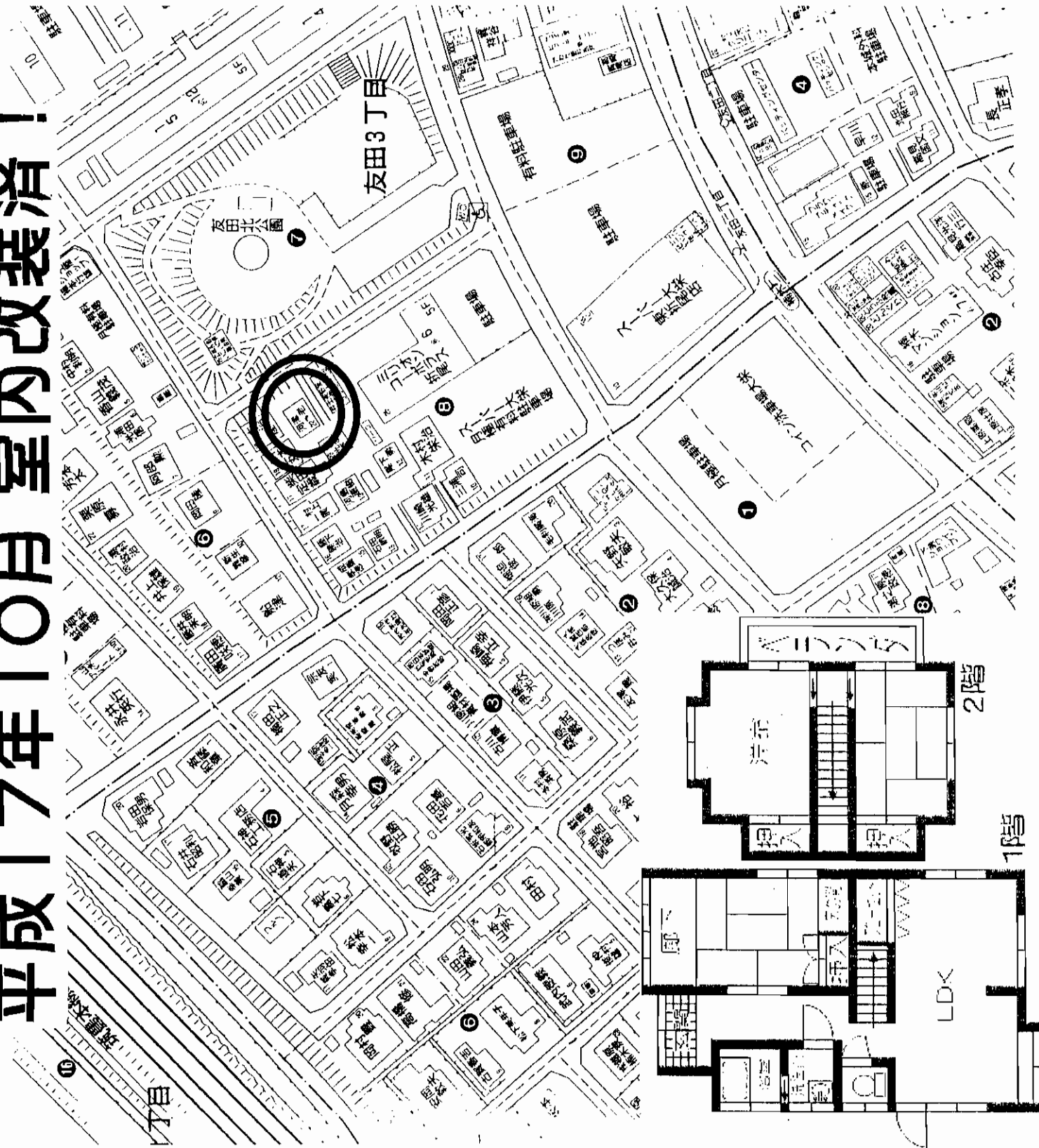

アットホーム・ファクトシート (不動産情報流通システム専用物件資料)

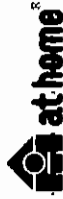

図面コード: 1148007 物件番号: 76510289-5

福岡県知事免許(1)第15066号 (社)全日本不動産協会会員

アクトエイブホーム(有)

北九州市八幡西区光貞台1丁目7番18号

☎093(603)2035

FAX093(603)5795

客付会社様へ

■手数料: 分かれ

■取引態様: 専属専任媒介

■情報公開日: 17.11.9

物件所

福岡

八幡西区

友田

売戸建

八幡西区 光貞台

西鉄バス
「光貞台一丁目」停徒歩1分

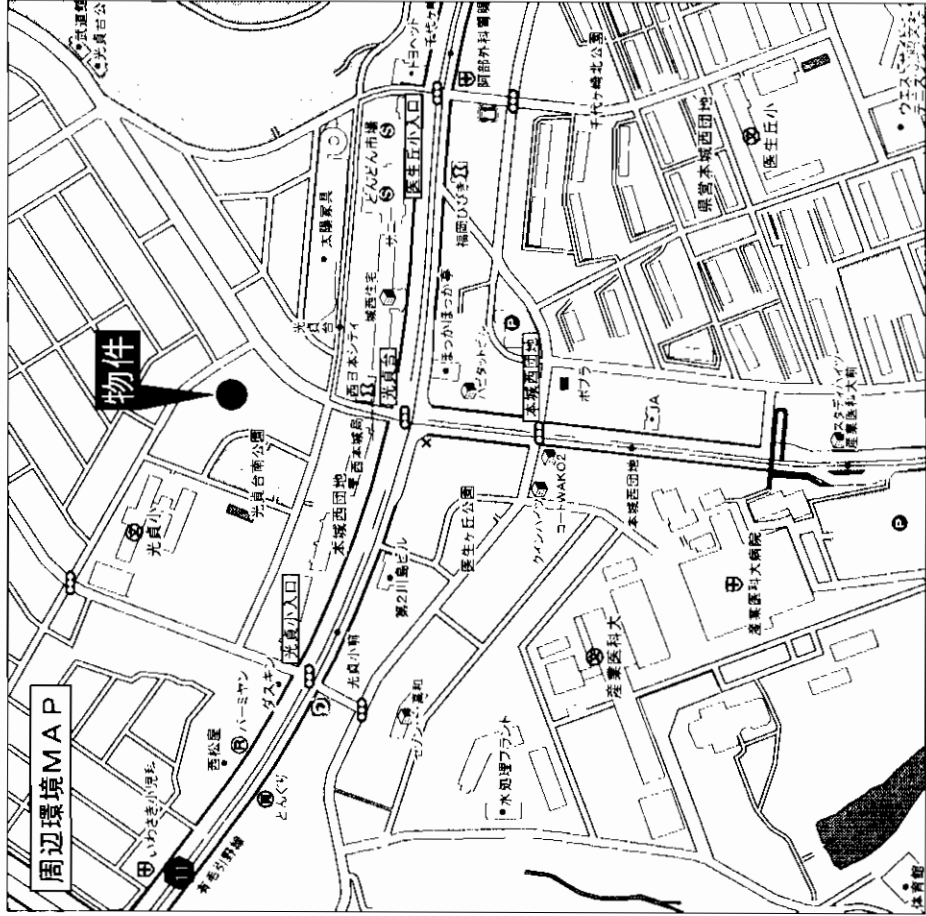
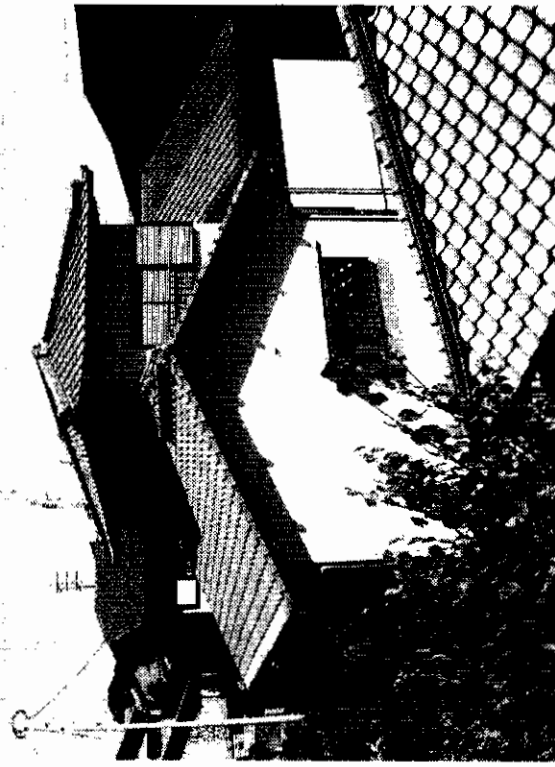

広々5LDK(6LDK変更可)

**H17年10月
室内外装リフォーム済**

| | | | |
|-------------|--------------------|-------------|------------|
| 物件種目 | 売戸建 | | |
| 最寄駅 | JR折尾駅 | | |
| 間取タイプ | 5LDK | | |
| 価格 | 2,080万円 | | |
| 物件所在地 | 北九州市八幡西区光貞台1丁目6-22 | | |
| 交通 | 西鉄バス光貞台一丁目停 徒歩1分 | | |
| 土地面積 | 237.54㎡(71.85坪) | ほかに 私道面積 | |
| 建物 | 構造・規模 木造2階建 | | |
| 面積 | 123.37㎡(37.31坪) | | |
| 間取内訳 | | | |
| 土地権利 | 所有権 | | |
| 地目 | 宅地 | | |
| 都市計画 | 市街化区域 | | |
| 用途地域 | 第1種中高層住居専用地域 | | |
| 建ぺい率 | 60% | | |
| 容積率 | 200% | | |
| 他の法令上の制限 | | | |
| 築年月 | 昭和58年12月 | | |
| 駐車場 | 有 | | |
| 現況 | 空 | | |
| 引渡日 | 即 | | |
| 建築確認番号 | | | |
| 接道状況(角地・開口) | 公道6m接道 | | |
| 設備 | 上下水道・都市ガス | | |
| 備考 | 平成7年9月増築部分有 | | |
| 会員番号 | 80900760 | 物件番号 | 76510292-1 |

アットホーム・ファクトシート (不動産情報流通システム専用物件資料)



福岡県知事免許(3)第12580号



北九州市八幡西区大浦三丁目13-1
☎093(692)6628 FAX093(692)6638

客付会社様へ
■手数料:分かれ
■取引態様:媒介
■情報公開日:17.11.9

図面コード:1139307 物件番号76510292-1

物件名: 福岡 八幡西区 光貞台

売 家

JR線

「海老津」駅徒歩10分

☆閑静な住宅街!

☆交通便利!

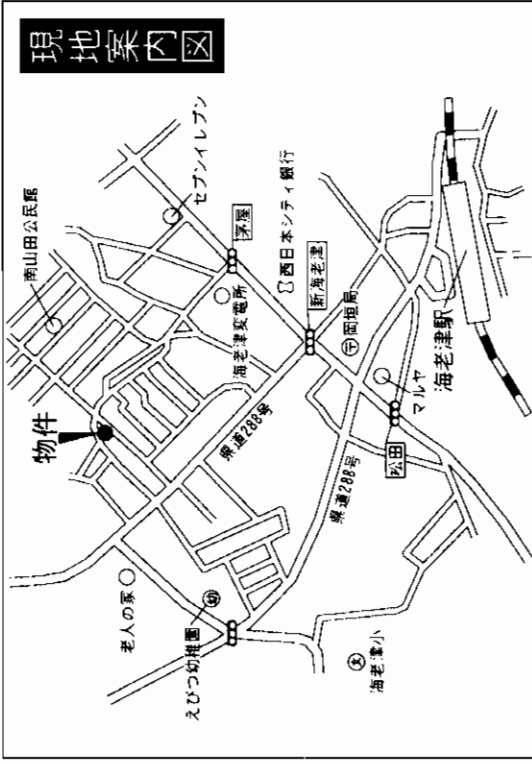
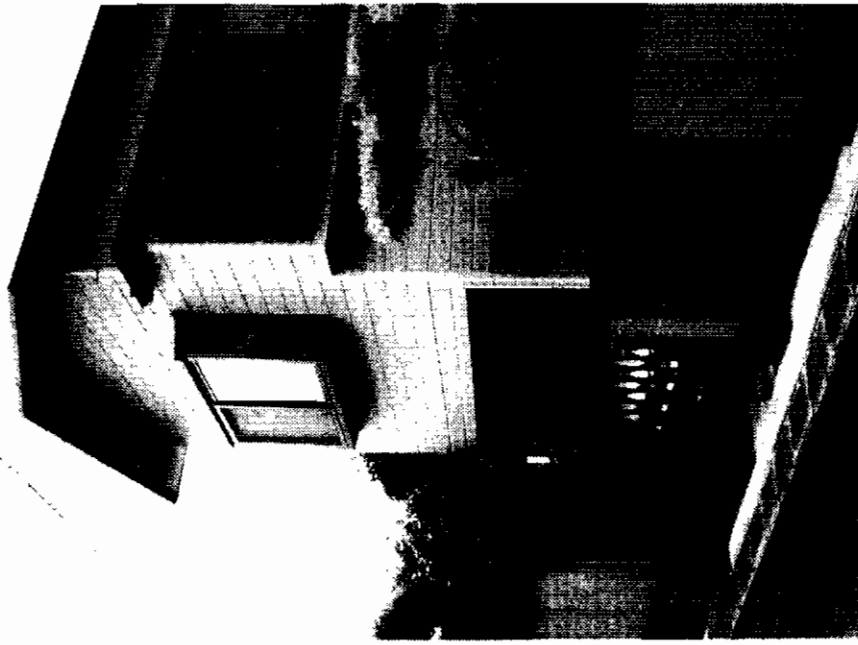

| | | |
|--------------|-----------------------------------|------------------|
| 物件種目 | 家 売 | |
| 最寄駅 | JR 海老津駅 | |
| 間取タイプ | 6DK | |
| 価 格 | 1,380万円 | |
| 物件所在地 | 遠賀郡岡垣町中央4丁目9-4 | |
| 交 通 | JR 鹿児島本線海老津駅 徒歩10分 | |
| 土地面積 | 291.86㎡ (88.29坪) | ほかにも 私道面積 |
| 建 物 | 構造・規模 軽量鉄骨造 面 積 84.91㎡ 間取内訳 | |
| 土地権利 | 所有権 | 地 目 宅地 |
| 都市計画 | 未線引区域 | 用途地域 第1種低層住居専用地域 |
| 建ぺい率 | 40% | 容積率 60% |
| 他の法令上の制限 | | |
| 築年月 | 1967年8月 | 駐車場 有り |
| 現 況 | 居住中 | 引渡日 相談 |
| 建築確認番号 | 南西4.00m公道 | |
| 接道状況 (奥地・側道) | | |
| 設 備 | | |
| 備 考 | | |
| 会員番号 | 80002424 | 物件番号 77510589-1 |

アットホーム・ファクトシート (不動産情報流通システム専用物件資料)



福岡県知事免許(8)第6331号 宅建協会・東部支部

橋興産

福岡市中央4-1-11

☎0940 (43) 4475
FAX0940 (43) 5528

客付会社様へ

- 手数 料:分かれ
- 取引態様:媒介
- 情報公開日:17.11.9

図面コード:1139307 物件番号77510589-1

福岡 遠賀郡 岡垣町

売戸建 岡垣町高陽台

☆広縁からのゆったりとした庭&その向こうの眺望が魅力です。

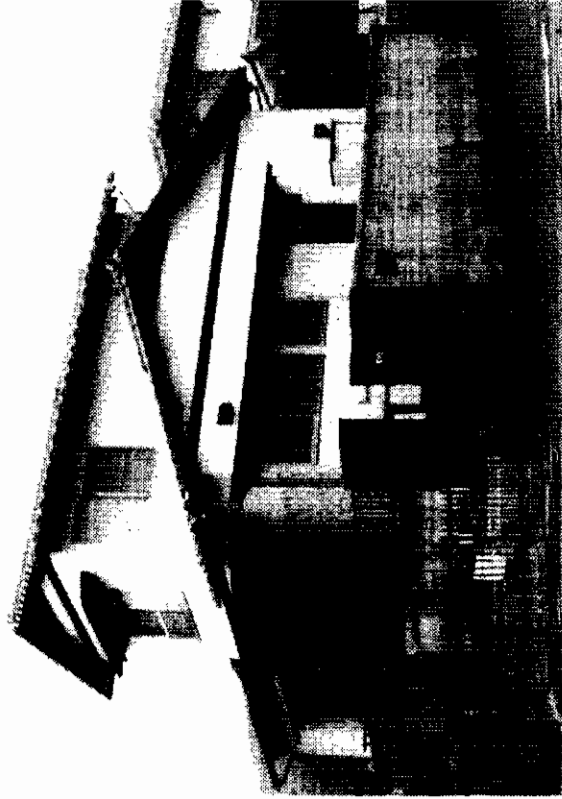
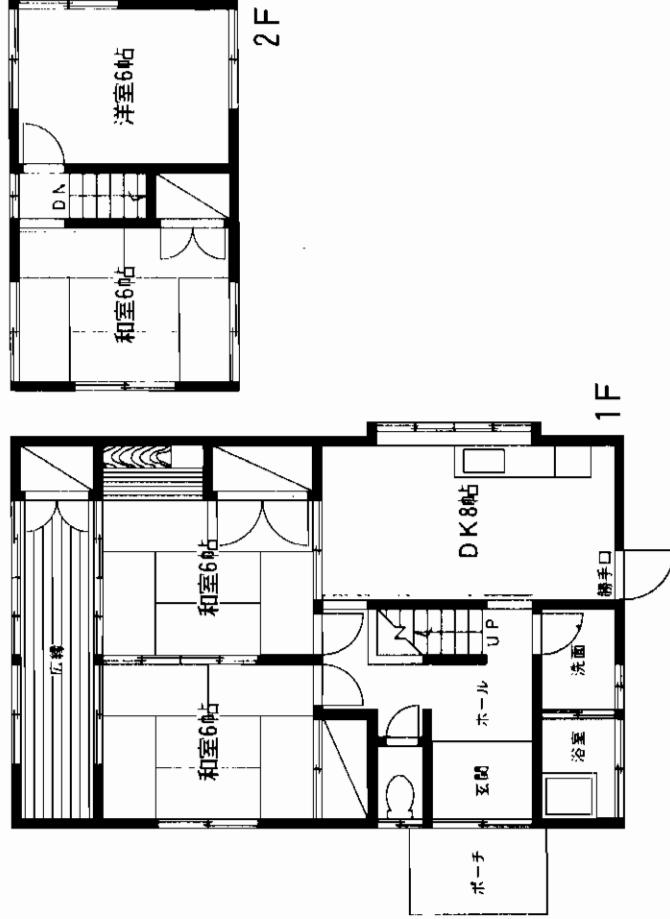

駅まで「歩いて9分」も魅力!!

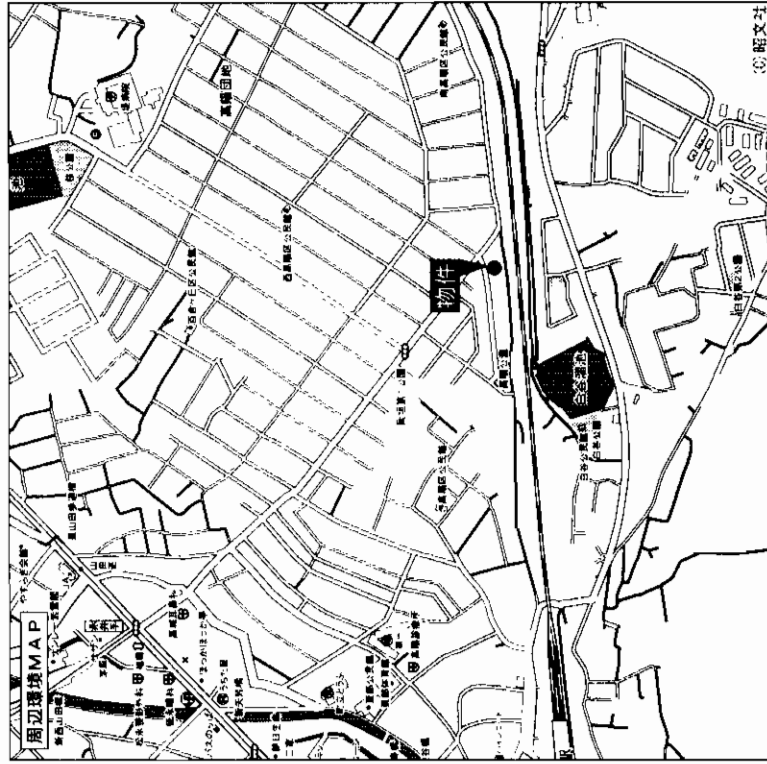

| | | | |
|-------------|------------------|---------|------------|
| 物件種目 | 売戸建 | | |
| 最寄駅 | JR海老津駅 | | |
| 間取タイプ | 4DK | | |
| 価格 | 1,060万円 | | |
| 物件所在地 | 遠賀郡岡垣町高陽台2丁目5-12 | | |
| 交通 | 鹿児島本線海老津駅 徒歩9分 | | |
| 土地面積 | 244.34㎡ | ほかに私道面積 | |
| 建物 | 木造2階建 | | |
| 面積 | 延べ86.94㎡ | | |
| 間取内訳 | 和6・和6・和6・洋6・DK8 | | |
| 土地権利 | 所有権 | 地目 | 宅地 |
| 都市計画 | 非線引 | 用途地域 | 第1種住居地域 |
| 建ぺい率 | 60% | 容積率 | 200% |
| 他の法令上の制限 | | | |
| 築年月 | 昭和55年8月 | 駐車場 | 1台 |
| 現況 | 居住中 | 引渡日 | 相談 |
| 建築確認番号 | 公道6mに11m接す | | |
| 接道状況(角地・開口) | | | |
| 設備 | | | |
| 備考 | | | |
| 会員番号 | 80901124 | 物件番号 | 76510291-3 |

アットホーム・ファクトシート (不動産情報流通システム専用物件資料)

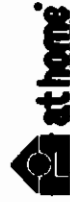

KEI 慶 不動産

福岡県知事免許(2)第14231号 (社)福岡県宅地建物取引業協会会員
〒807-0874 北九州市八幡西区大浦3-12-1-2F

TEL・093-695-2370 FAX・093-695-2380

客付会社様へ
値下げ再配布
広告可

■手数料:分かれ
■取引態様:専任媒介
■情報公開日:17.11.9

図面コード: 1177707

物件番号 76510291-3

福岡 遠賀郡 岡垣町

岡垣町百合ヶ丘

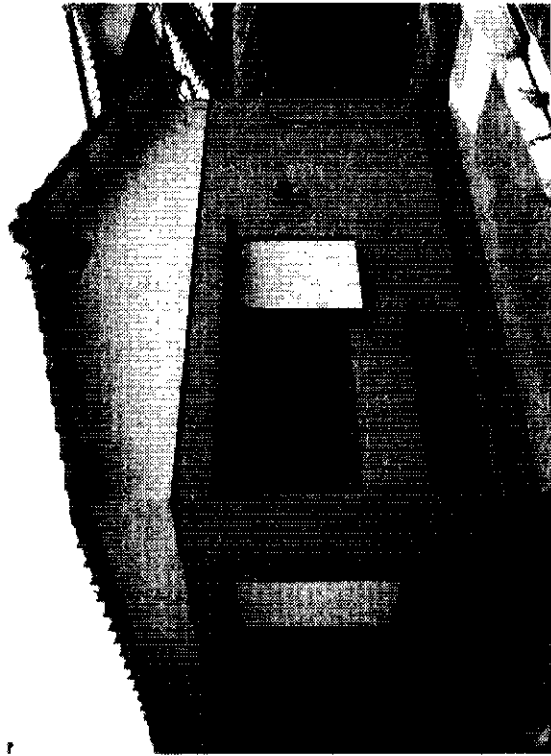

☆閑静な住宅街☆
 広々4LDKで700万円
 一度御覧ください!!!

| | | |
|-------------|---------------------------|------------------|
| 物件種目 | 家 | |
| 最寄駅 | JR海老津駅 | |
| 間取タイプ | 4LDK | |
| 価格 | 700万円 | |
| 物件所在地 | 遠賀郡岡垣町百合ヶ丘一丁目17番3号 | |
| 交通 | 西鉄鍋田バス停 徒歩約9分 | |
| 土地面積 | 公簿202.79㎡ (61.34坪) | ほかにも 私道面積 |
| 建物 | 構造規模 木造セメント瓦葺平家建 | |
| 面積 | 81.15㎡ (24.54坪) | |
| 間取内訳 | | |
| 土地権利 | 所有権 | 地目 宅地 |
| 都市計画 | 未線引区域 | 用途地域 第1種低層住居専用地域 |
| 建ぺい率 | 40% | 容積率 60% |
| 他の法令上の制限 | 高さ制限10m・外壁後退1m・最低敷地面積200㎡ | |
| 築年月 | 昭和50年11月 | 駐車場 有(2台可) |
| 現況 | 空家 | 引渡日 即 |
| 建築確認番号 | | |
| 接道状況(奥地・側道) | 南西側4m(公道)開口11m | |
| 設備 | 電気・上下水道・L.Pガス | |
| 備考 | 校区:山田小・岡垣東中 | |
| 会員番号 | 80900788 | 物件番号 76510284-1 |

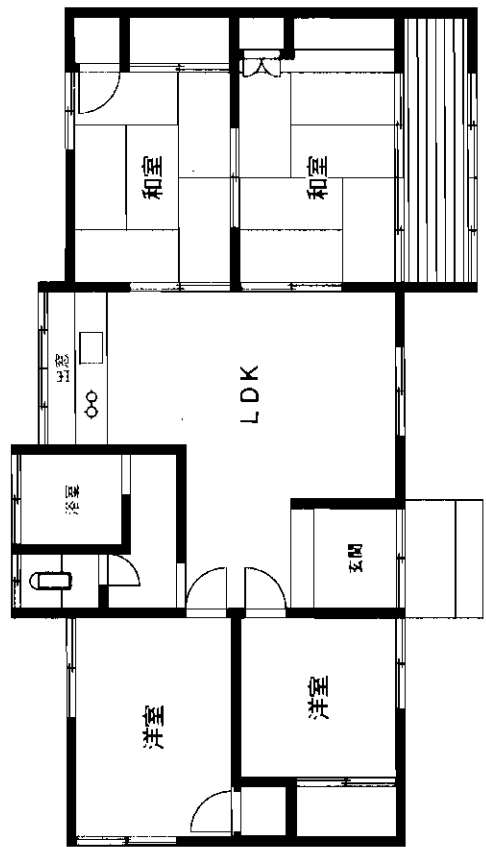

アットホーム・ファクトシート (不動産情報流通システム専用物件資料)



有限会社 リオステーション
 〒811-4236 遠賀郡岡垣町海老津駅前2番22号パインコート1F (JR海老津駅前)

福岡県知事免許(3)第12762号
 (社)福岡県宅地建物取引業協会会員

☎093(282)3399
 FAX093(282)2299

客付会社様へ

- 手数料:分かれ
- 取引態様:媒介
- 情報公開日:17.11.9

図面コード: 1139307 物件番号76510284-1

福岡 遠賀郡 岡垣町

売戸建

岡垣町東高倉

☆純和風平家建て!みぞえ住宅の家!!

☆美邸、東南角地☆

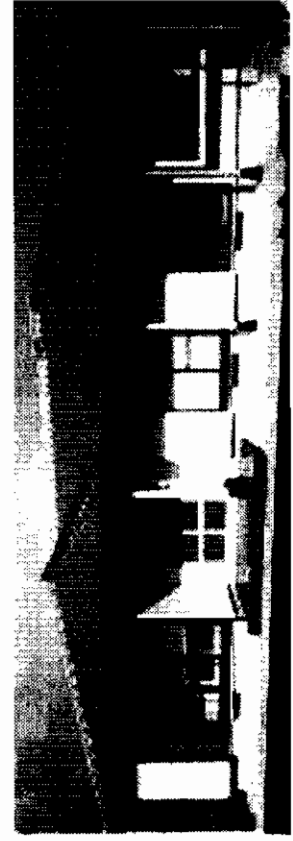

○ひのき無垢柱
○炭路文字いぶし瓦葺
○堀ごたつ

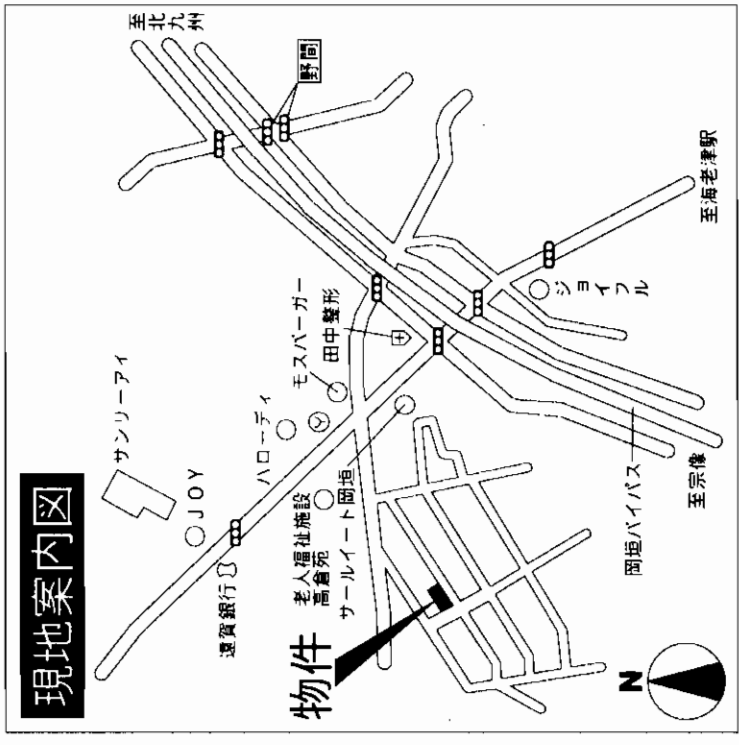
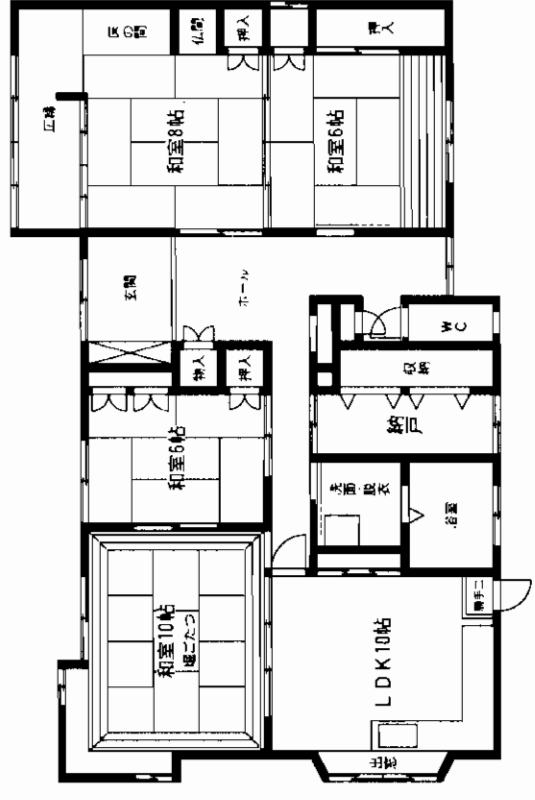

| | | |
|-------------|-------------------------------------|------------------|
| 物件種目 | 家 売 | |
| 最寄駅 | JR海老津駅 | |
| 間取タイプ | 4DK | |
| 価 格 | 3,887万円 | |
| 物件所在地 | 遠賀郡岡垣町東高倉一丁目10番7号 | |
| 交 通 | 西鉄サンリーアイ停 徒歩約7分 | |
| 土地面積 | 公簿379.14㎡ (114.68坪) | ほか広私道面積 |
| 建 物 | 構造・規模 木造瓦葺平家建 | |
| | 面 積 145.05㎡ (43.87坪) | |
| | 間取内訳 DK10帖・和室6帖・6帖・8帖・10帖 | |
| 土地権利 | 所有権 | 地 目 宅地 |
| 都市計画 | 未線引区域 | 用途地域 第1種低層住居専用地域 |
| 建ぺい率 | 50% | 容 積 率 60% |
| 他の法令上の制限 | 高さ制限10m・外壁後退1m | |
| 築年月 | 2000年10月 | 駐 車 場 有 |
| 現 況 | 居住中 | 引 渡 日 相談 |
| 建築確認番号 | | |
| 接道状況 (角地開口) | 東南側5m (公道) 間口18.5m・南西側6m (公道) 間口20m | |
| 設 備 | 上下水道・電気・LPガス | |
| 備 考 | 和風平家建て!築浅!美邸!角地! 校区:海老津小・岡垣中 | |
| 会員番号 | 80900788 | 物件番号 76510283-1 |

アットホーム・ファクトシート (不動産情報流通システム専用物件資料)

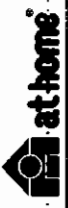

図面コード: 1139307 物件番号 76510283-1

有限会社 リオステーション

〒811-4236 遠賀郡岡垣町海老津駅前2番22号バイコート1F (JR海老津駅前)

福岡県知事免許(3)第12762号
(社)福岡県宅地建物取引業協会会員

☎093 (282) 3399

FAX093 (282) 2299

客付会社様へ

- 手 数 料:分かれ
- 取引態様:媒介
- 情報公開日:17.11.9

物件所在
福岡 遠賀郡 岡垣町

売家 岡垣町 中央台



☆Pス 可☆

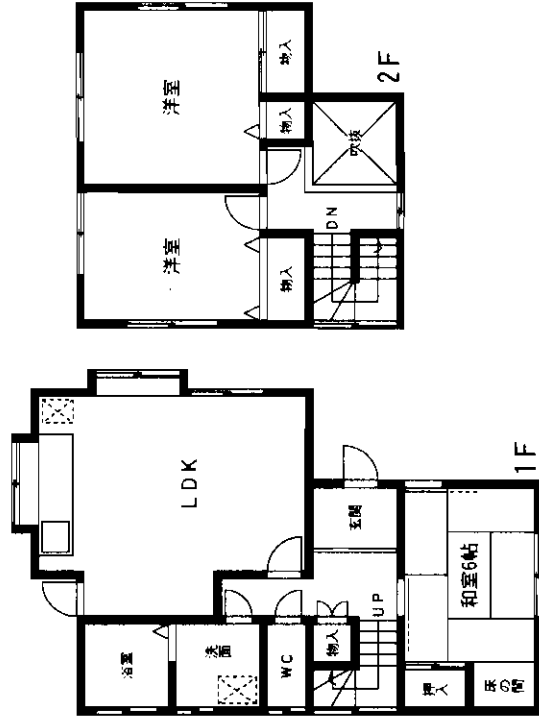

～閑静な住宅街～

★国道3号線至近で
北九州市にも福岡市にも
アクセス良好!!

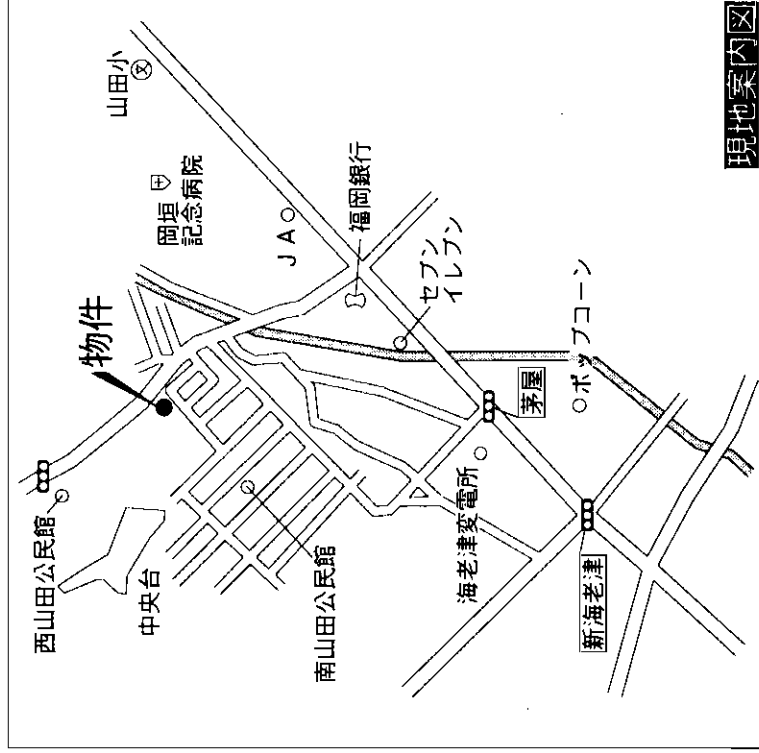

| | | | |
|--------------|-------------------------|------------|------------|
| 物件種目 | 売家 | | |
| 最寄駅 | JR海老津駅 | | |
| 間取りタイプ | 3LDK | | |
| 価格 | 1,230万円 | | |
| 物件所在地 | 遠賀郡岡垣町中央台三丁目21番2号 | | |
| 交通 | 西鉄山田猿田バス停 徒歩約4分 | | |
| 土地面積 | 公簿243.31㎡ (73.60坪) | ほか 私道面積 | 2.18㎡ |
| 建物 | 構造・規模 木造スレート葺2階建 | | |
| | 面積 86.94㎡ (26.29坪) | | |
| | 間取内訳 和室6帖・洋間6帖・8帖・LDK | | |
| 土地権利 | 所有権 | 地目 | 宅地 |
| 都市計画 | 未線引区域 | 用途地域 | 第1種住居地域 |
| 建ぺい率 | 60% | 容積率 | 160% |
| 他の法令上の制限 | | | |
| 築年月 | 平成3年9月 | 駐車場 | 有 (3~4台可) |
| 現況 | 居住中 | 引渡日 | 相談 |
| 建築確認番号 | | | |
| 接道状況 (角地・面口) | 東側4m (公道) 間口5m | | |
| 設備 | 電気・上下水道・LPガス | | |
| 備考 | 私道部分:持分2分の1 校区:海老津小・岡垣中 | | |
| 会員番号 | 80900788 | 物件番号 | 76510285-1 |

アットホーム・ファクトシート (不動産情報流通システム専用物件資料)



有限会社 リオステーション
〒811-4236 遠賀郡岡垣町海老津駅前2番22号バイコート1F (JR海老津駅前)

福岡県知事免許(3)第12762号
(社)福岡県宅地建物取引業協会会員

☎093 (282) 3399
FAX093 (282) 2299

客付会社様へ

- 手数料:分かれ
- 取引態様:媒介
- 情報公開日:17.11.9

図面コード: 1139307 物件番号 76510285-1

福岡 遠賀郡 岡垣町

家 売

JR 水巻駅

3LDK

1,290万円

| | | | |
|-------|-----------------------|------|------------------------------|
| 物件種目 | 遠賀郡水巻町高尾8-8 | | |
| 最寄駅 | JR 水巻駅 | | |
| 建築タイプ | 木造スレート葺2階建 | | |
| 価格 | 1,290万円 | | |
| 物件所在地 | 遠賀郡水巻町高尾8-8 | | |
| 交通 | 日吉団地バス停 徒歩約1分 | | |
| 土地面積 | 204.80 m ² | ほかに | m ² 坪 |
| 構造・規模 | 61.95 坪 | 私道面積 | |
| 建物 | 木造スレート葺2階建 | | |
| 間取内訳 | 面積 | 延べ | 82.84 m ² 25.05 坪 |
| 土地権利 | 所有権 | 地目 | 宅地 |
| 都市計画 | 未線引区域 | 用途地域 | 第2種低層住専 |
| 建ぺい率 | 50% | 容積率 | 100% |
| 地の活用 | 高さ制限10m | | |
| 築年月 | 昭和54年5月 | 駐車場 | 2台有 |
| 現況 | 空 | 引渡日 | 即 |
| 接道状況 | 北側公道6m | | |
| 設備 | 上・下水道・九州電力・都市ガス | | |
| 備考 | ◎頃末小・水巻中校区 | | |
| 会員番号 | 80901084 | 物件番号 | 76510288-5 |



アットホーム・フアクトシート (不動産情報流通システム専用物件資料)



福岡県知事免許(1)第15066号 (社)全日本不動産協会会員

アクトアイズホーム(有)
 北九州市八幡西区光貞台1丁目7番18号
 ☎093(603)2035
 FAX093(603)5795

客付会社様へ

- 手数料: 分かれ
- 取引態様: 媒介
- 情報公開日: 17.11.9

図面コード: 1148007 物件番号 76510288-5

福岡 遠賀郡 水巻町

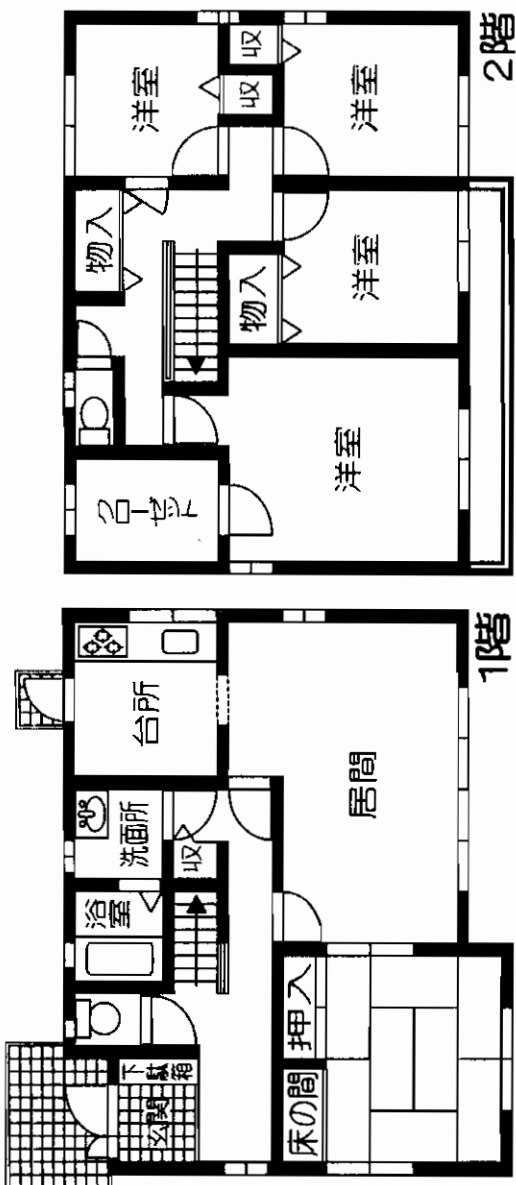

| | |
|-------------|--|
| 物件種目 | 販売家 |
| 最寄駅 | JR 折尾駅 |
| 築年タイプ | 5LDK+S |
| 価格 | 2,790万円 |
| 物件所在地 | 北九州市若松区青葉台東1丁目11番3 |
| 交通 | 中央公園前バス停 徒歩約5分 |
| 土地面積 | 297.57 m ² (ほかに 90.01 m ² 私道面積) |
| 建物 | 軽量鉄骨造スレート葺2階建 面積 延べ 136.17 m ² 41.19 坪 |
| 土地権利 | 所有権 |
| 都市計画 | 市街化区域 |
| 建ぺい率 | 40% |
| 他の法令上の制限 | 地区計画 |
| 築年月 | 平成10年3月 |
| 現況 | 居住中 |
| 積込状況(築地・間口) | 北側公道に約6m接する 上下水道・九州電力・都市ガス |
| 設備 | |
| 備考 | ○ダイワハウスの家 青葉小学校・高須中学校 校区 |
| 会員番号 | 80901084 |
| 物件番号 | 76510290-5 |

アットホーム・ファクトシート (不動産情報流通システム専用物件資料)



図面コード:1148007 物件番号 76510290-5



福岡県知事免許(1)第15066号 (社)全日本不動産協会会員
アクティブホーム(有)
 北九州市八幡西区光貞台1丁目7番18号

☎093(603)2035
 FAX093(603)5795

客付会社様へ

■手数 料:分かれ
 ■取引様:専属専任媒介
 ■情報公開日:17.11.9

福岡
 若松区
 青葉台東

売戸建

J R 鹿見島本線

「九州工大前」駅徒歩2分

- ☆ 交通便利!!
- ☆ 角地
- ☆ 駐車場2台可!
- ☆ あやめが丘小・飛幡中学校区

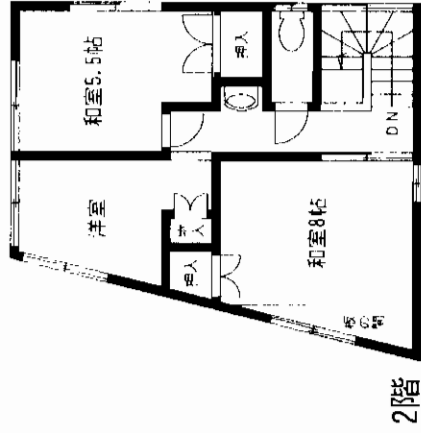
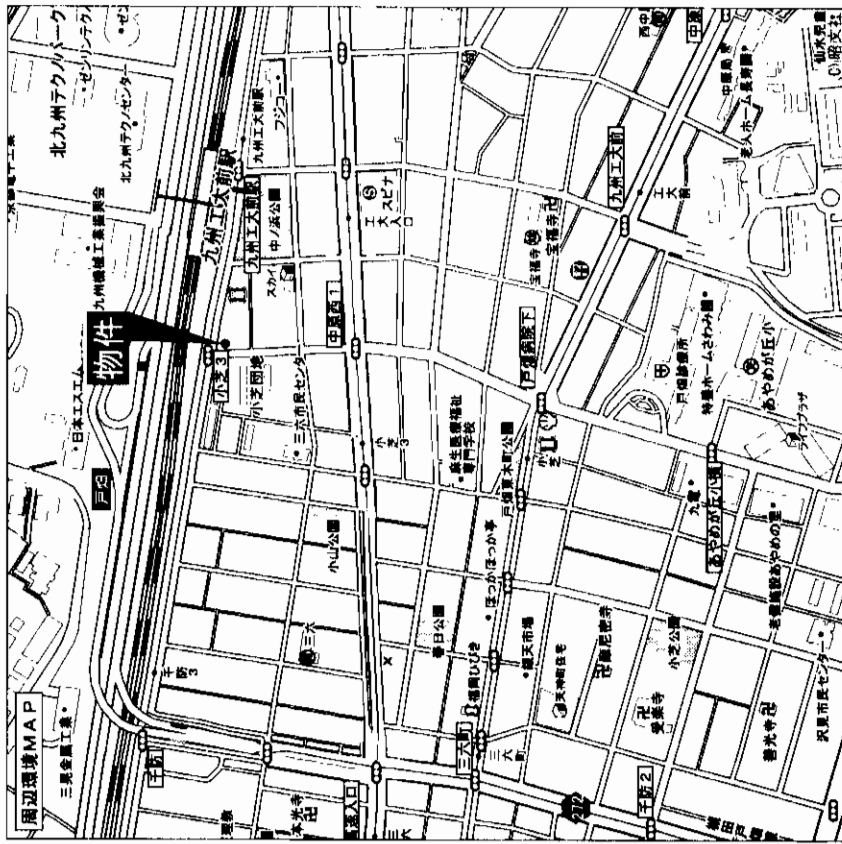

2階

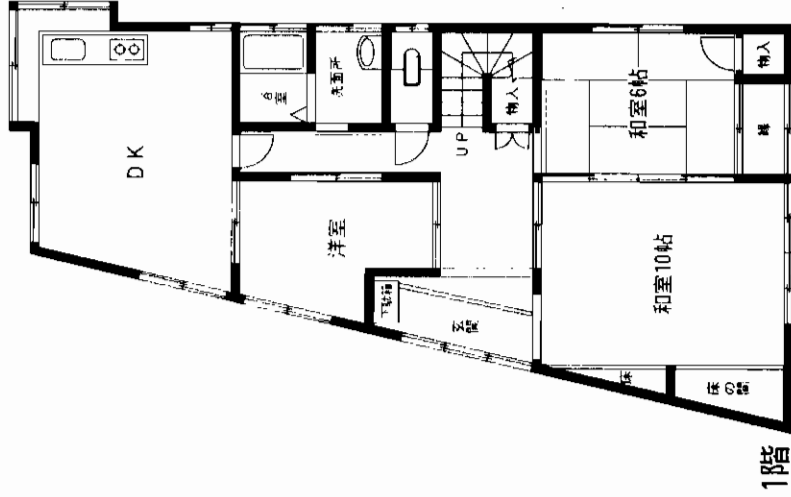

1階

売戸建

J R 九州工大前駅

6DK

1,700万円

北九州市戸畑区中原西1丁目14-26

J R 鹿見島本線九州工大前駅 徒歩2分

134.47㎡ (40.67坪)

ほかに
私道面積

構造・規模 木造2階建

面積 124.26㎡ (37.58坪)

間取内訳 間取図参照

土地権利 所有権 地目 宅地

都市計画 市街化区域 用途地域 近隣商業地域

建ぺい率 80% 容積率 300%

他の法令上の制限 準防火地域

築年月 昭和63年11月 駐車場 2台可

現況 空 5. 渡日 即

建築確認番号 国道199号面す

接連状況 (準地・開口) 上下水道・都市ガス

設備

備考 あやめが丘小 飛幡中学校区 整理番号102 C-4

会員番号 80900233 物件番号 76510255-1

アットホーム・ファクトシート (不動産情報流通システム専用物件資料)

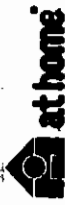

イェスタティオン 小倉店
福岡県知事免許 (5) 第10191号
株式会社 福岡地所

〒802-0064 北九州市小倉北区片野三丁目9-18

093 (922) 3939

http://www.f-jisho.jp/ ■ E-mail info@f-jisho.jp
担当・担当

客付会社様へ

広告転載可

■ 手数料: 分かれ

■ 取引態様: 媒介

■ 情報公開日: 17.11.7

図面コード: 1139304 物件番号 76510255-1

福岡 戸畑区 中原西

売 家

☆二世帯住宅☆

売 家

JR南小倉駅

西鉄バス

「蒲生入口」駅徒歩6分

～閑静な住宅街～
庭石 植木を除去
→駐車スペース3台可能!

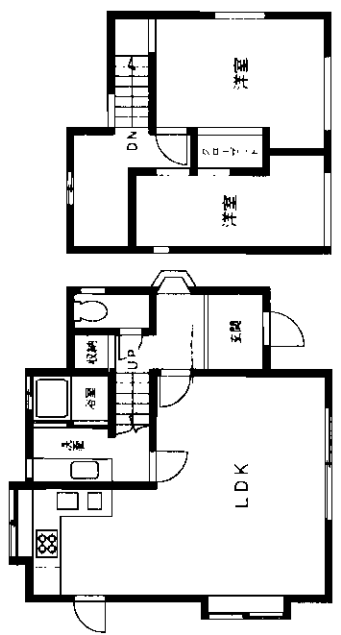

軽量鉄骨造瓦葺2階建 2LDK

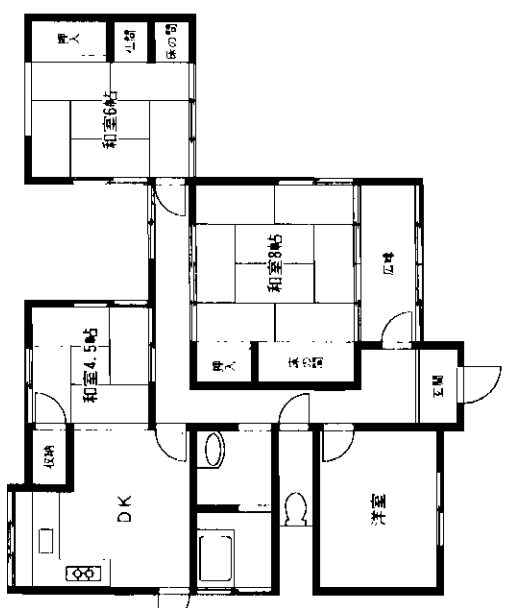

木造瓦葺平家建 4DK

◎2軒とも程度良好です

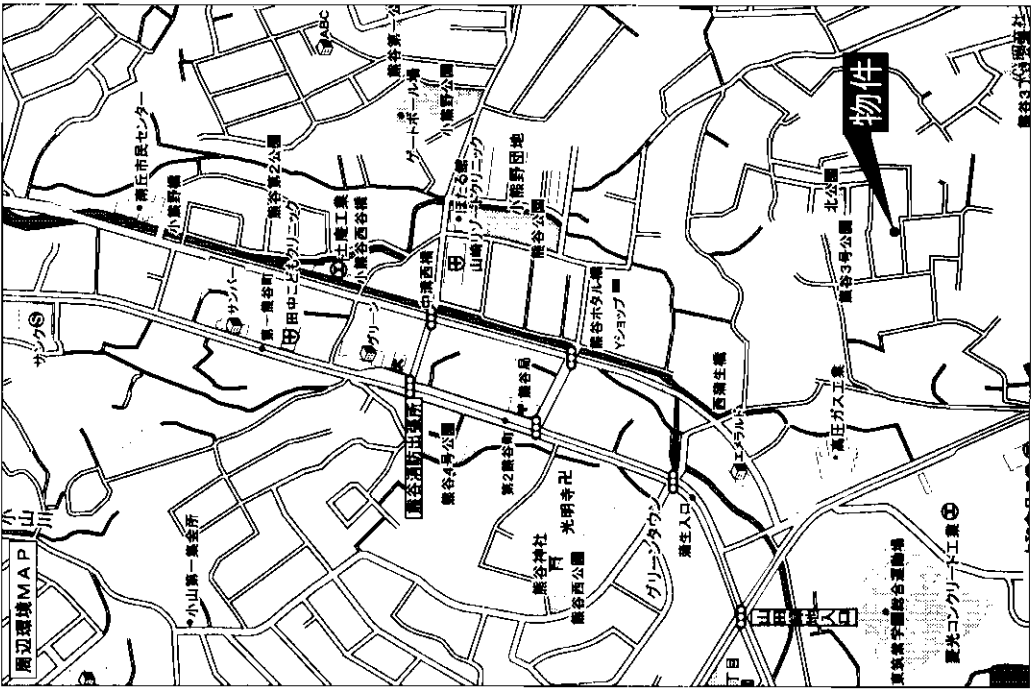

| | | | |
|-------------|--|---------|-------------|
| 物件種目 | 売 家 | | |
| 最寄駅 | JR南小倉駅 | | |
| 間取タイプ | 2LDKと4DK(二世帯住宅) | | |
| 価格 | 1,380万円 | | |
| 物件所在地 | 小倉北区熊谷3丁目22-20・22-21 | | |
| 交通 | 西鉄バス線蒲生入口停 徒歩6分 | | |
| 土地面積 | 337.00㎡(101.94坪) | ほかに私道面積 | |
| 建物 | 構造・規模 軽量鉄骨造瓦葺2階建(2LDK)・木造瓦葺平家建(4DK) 面積 延べ2LDK:75.09㎡(22-20)・4DK:92.81㎡(22-21) 間取内訳 | | |
| 土地権利 | 所有権 | 地目 | 宅地 |
| 都市計画 | 市街化区域 | 用途地域 | 第1種低層住居専用地域 |
| 建ぺい率 | 50% | 容積率 | 80% |
| 他の法令上の制限 | 2LDK:S37.7㎡ 4DK:S42.4㎡ | | |
| 築年月 | 空 | 駐車場 | 1台 |
| 現況 | 空 | 引渡日 | 即(現況渡し) |
| 建築確認番号 | 南側4m公道に開口25.5m接する | | |
| 接道状況(角地・間口) | 電気 | | |
| 設備 | 庭石・植木を除去し駐車スペース3台可能 耐震も程度良好 | | |
| 備考 | | | |
| 会員番号 | 80900698 | 物件番号 | 76510286-1 |

アットホーム・ファクトシート (不動産情報流通システム専用物件資料)

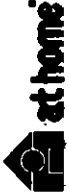

図面コード: 1139307 物件番号 76510286-1

福岡県知事免許(3)第12475号

エステート・タケダ

北九州市八幡東区石坪町1-27

客付会社様へ

- 手数料:分かれ
- 取引態様:媒介
- 情報公開日:17.11.9

福岡
小倉北区
熊谷

売 家

小倉北区 篠崎

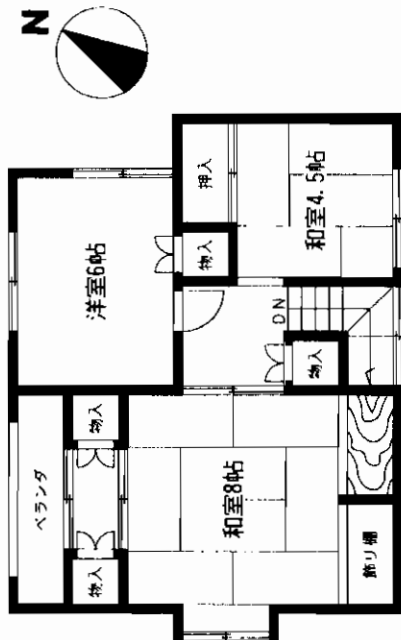

2F

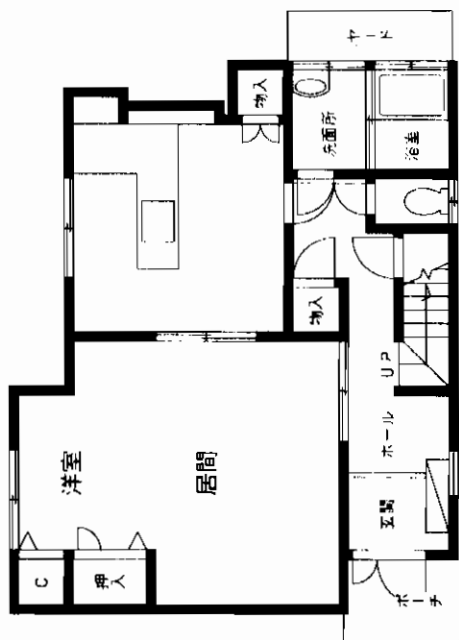

1F

交通便利!!

西鉄バス 「愛の家前」停徒歩9分

平成15年6月リフォーム済!

・玄関・キッチン・階段
・ユニットバス・1Fフローリング

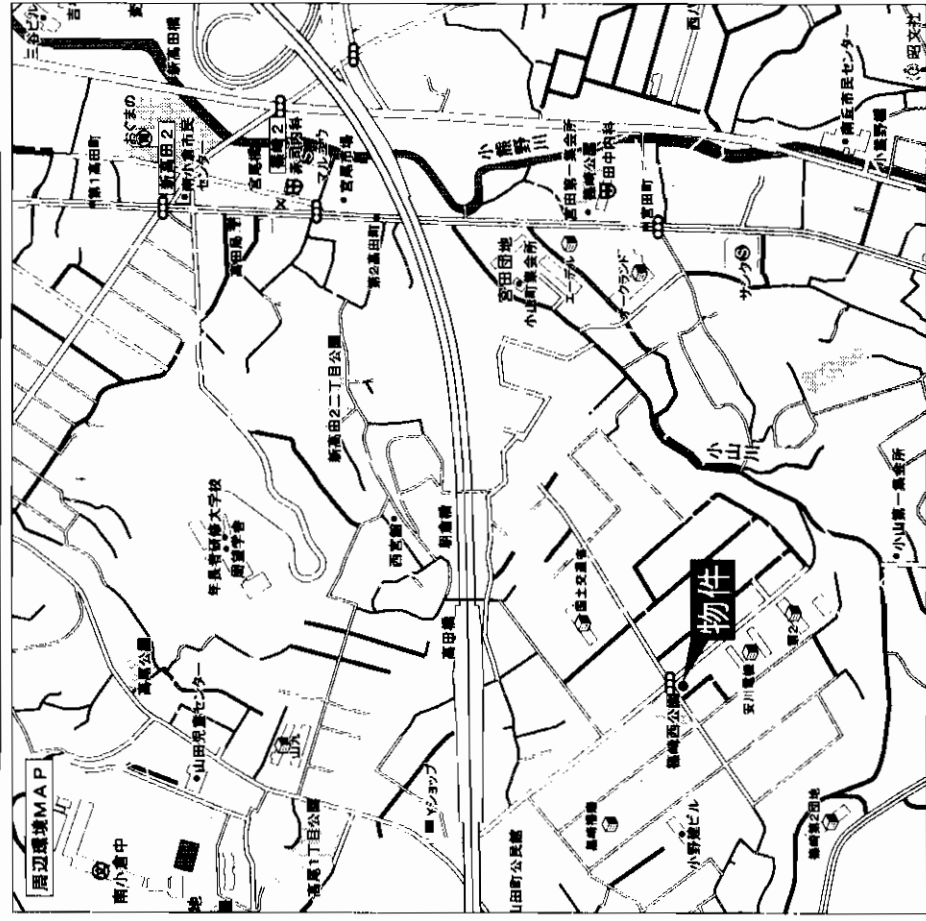

| | | |
|--------------|--|-----------------|
| 物件種目 | 家 売 | |
| 最寄駅 | JR南小倉駅 | |
| 間取タイプ | 4LDK | |
| 価 格 | 1,180万円 | |
| 物件所在地 | 北九州市小倉北区篠崎5丁目16-45 | |
| 交 通 | 愛の家前バス停 徒歩9分 | |
| 土地面積 | 114.50㎡ (34.63坪) | ほかに私道面積 無し |
| 建 物 | 構造・規模 木造2階建 | |
| 面 積 | 延べ100.19㎡ (30.30坪) | |
| 間取り内訳 | 間取り図参照 | |
| 土地権利 | 所有権 | 地 目 宅地 |
| 都市計画 | 市街化区域 | 用途地域 第1種住居地域 |
| 建ぺい率 | 70% | 容積率 200% |
| 他の法令上の制限 | | |
| 築年月 | S31年10月 | 駐車場 1台 |
| 現 況 | 居住中 | 引渡日 相談 |
| 建築確認番号 | | |
| 接道状況 (角地・開口) | 角地 | |
| 設 備 | 電気・都市ガス・上下水道 | |
| 備 考 | H154811、リフォーム済、壁紙、床、キッチン、ユニットバス、1Fフローリング、洗面台 | |
| 会員番号 | 80900277 | 物件番号 76510280-1 |

アットホーム・ファクトシート (不動産情報流通システム専用物件資料)



建設業許可番号 国土交通大臣(特-8)第16925号 宅地建物取引業免許 国土交通大臣(2)第5560号 (社)福岡県宅地建物取引業協会会員



住まい3代・100年のおつきあい
ミサワホーム九州
北九州支店 〒802-0001 北九州市小倉北区浅野3-8-1 A I Mビル2F 093-531-6135

☎093(531)6136

FAX093(531)6141

定休日:毎週水曜日
第一火曜日 第三火曜日

図面コード:1139305 物件番号76510280-1

客付会社様へ
値下げ再配布

- 手数料:分かれ
- 取引態様:専任媒介
- 情報公開日:17.11.8

福岡
小倉北区
篠崎

売家 小倉北区末広

○4Kでこのお値段!

★チャチャタウン至近で
買物便利!!

一度御覧ください!!

西鉄バス
「末広一丁目」駅徒歩2分

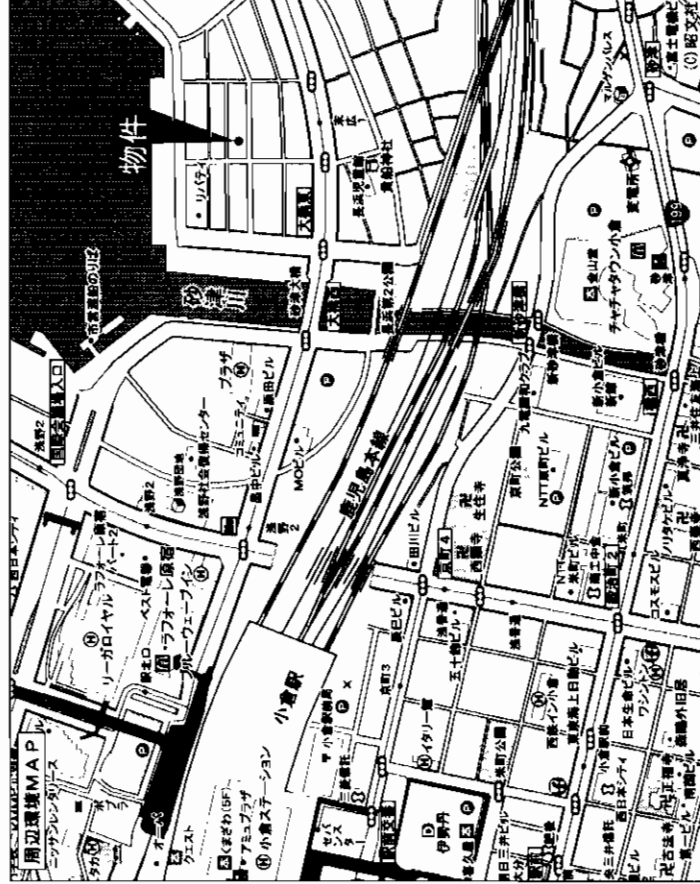
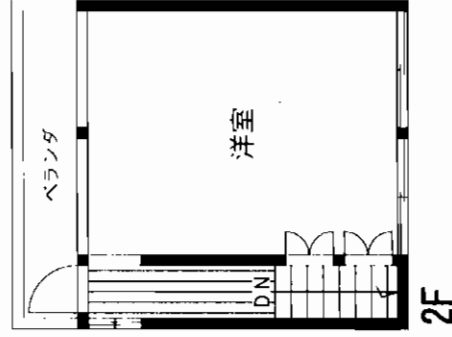
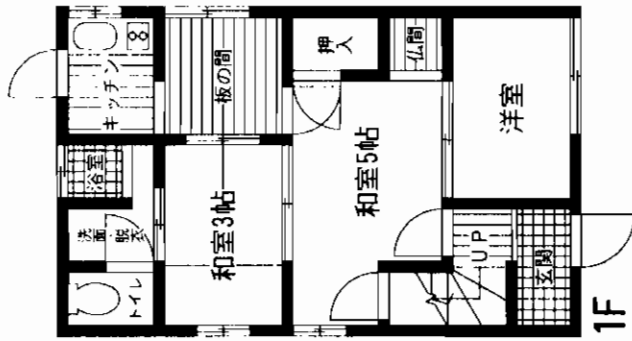

| | | |
|------------|-------------------|-----------------|
| 物件種目 | 売家 | |
| 最寄駅 | JR小倉駅 | |
| 間取タイプ | 4 K | |
| 価格 | 450万円 | |
| 物件所在地 | 北九州市小倉北区末広1丁目9-5 | |
| 交通 | 西鉄バス末広1丁目バス停 徒歩2分 | |
| 土地面積 | 公簿51.40㎡ | ほかに私道面積 なし |
| 建物 | 構造・規模 木造平家建 | |
| 面積 | 延べ41.59㎡(約12.5坪) | |
| 間取内訳 | | |
| 土地権利 | 所有権 | 地目 宅地 |
| 都市計画 | 市街化区域 | 用途地域 準工業地域 |
| 建ぺい率 | 60% | 容積率 200% |
| 他の法令上の制限 | 準防火地域 | |
| 築年月 | 昭和28年8月 | 駐車場 近隣 7,000円 |
| 現況 | 空 | 引渡日 即 |
| 建築確認番号 | | |
| 接道状況(敷地開口) | 北側4m幅公道に接道 | |
| 設備 | | |
| 備考 | 2階 約25㎡増築(未登記) | |
| 会員番号 | 80900137 | 物件番号 76510265-1 |

アットホーム・ファクトシート (不動産情報流通システム専用物件資料)

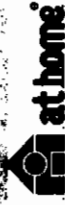

宅地建物取引業協会会員
福岡県知事免許(9)4998号
町のあなたの不動産屋

◆ SUEETSUGU
末次不動産

北九州市小倉北区高浜2丁目3-36
☎093(511)0850
FAX093(511)1741

客付会社様へ

- 手数料:分かれ
- 取引態様:専任媒介
- 情報公開日:17.11.8

図面コード:1139305 物件番号76510265-1

福岡
小倉北区
末広

環境良！ 守恒小・守恒中学校区！

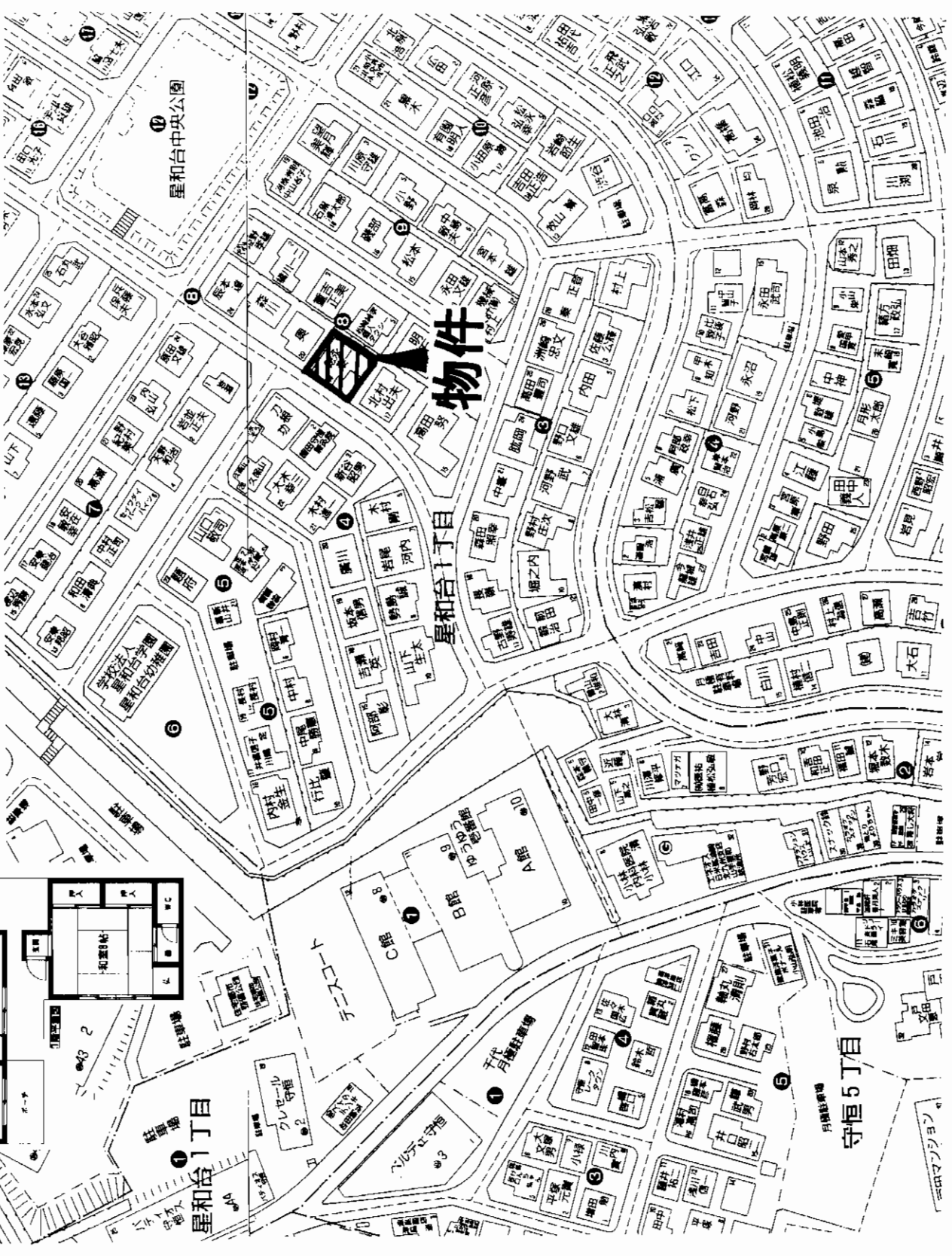
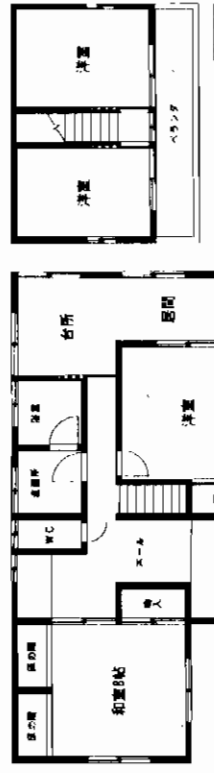

| | | |
|-------------|---|------------------|
| 物件種目 | 中古住宅 | |
| 最寄駅 | モノレール守恒駅 | |
| 間取タイプ | 5DK | |
| 価格 | 2,290万円 | |
| 物件所在地 | 北九州市小倉南区星和台一丁目8-18 | |
| 交通 | 西鉄バス守恒小学校バス停 徒歩8分 | |
| 土地面積 | 239.99m ² 72.59坪 | ほかに私道面積 |
| 建物 | 木造瓦葺2階建 | |
| 面積 | 延べ1F 98.53m ² 2F 26.49m ² 計125.02m ² | |
| 間取内訳 | 1F/DK8、洋8、和8 2F/洋6、6 | |
| 土地権利 | 所有権 | 地目 宅地 |
| 都市計画 | 市街化区域 | 用途地域 第2種低層住居専用地域 |
| 建ぺい率 | 60% | 容積率 100% |
| 他の法令上の制限 | 高さの最高限度 10m | |
| 築年月 | 昭和52年12月築 | 駐車場 1台 |
| 現況 | 空 | 引渡日 相談 |
| 建築確認番号 | 北西側公道約6mに約15m接す | |
| 接道状況(角地・間口) | 九電・上下水道・都市ガス | |
| 設備 | 守恒小・守恒中学校区 | |
| 備考 | A-040 | |
| 会員番号 | 80900248 | 物件番号 76510259-5 |

図面コード: 1148004 物件番号 76510259-5

客付会社様へ
値下げ再配布

■手数料: 分かれ
■取引態様: 専任媒介
■情報公開日: 17.11.7

福岡 小倉南区 星和台

アットホーム・ファクトシート (不動産情報流通システム専用物件資料)



福岡県知事免許(1)第14780号 所属団体 福岡県宅地建物取引業協会 〒802-0801 北九州市小倉南区富士見二丁目2番6号
株式会社 不動産中央情報センター 本社
2093 (931) 5008
 FAX093 (921) 9655 担当: 井上

中古住宅

JR門司駅

5DK

1,450万円

北九州市門司区上馬寄三丁目4-1

西鉄バス緑ヶ丘中学校下 徒歩2分

132.31㎡(40.02坪)

構造・規模 木造2階建

面積 1F:56.72㎡ 2F:24.84㎡ 計81.56㎡(24.67坪)

間取内訳 1F:DK、6、5、6 2F:6、4、5

土地権利 所有権

地目 宅地

都市計画 市街化区域

用途地域 第1種住居地域

建ぺい率 60%

容積率 200%

他の法令上の制限

築年月 昭和47年5月

駐車場 有

現況 空き

引渡し 即

建築確認番号

接道状況(角地・開口)

電気・ガス・上下水道

備考

A-025

会員番号 80900248

物件番号 76510037-8

図面コード: 1039324 物件番号 76510037-8

客付会社様へ

■手数料:分かれ

■取引態様:媒介

■情報公開日:17.11.7

福岡 門司区 上馬寄

平坦地・角地

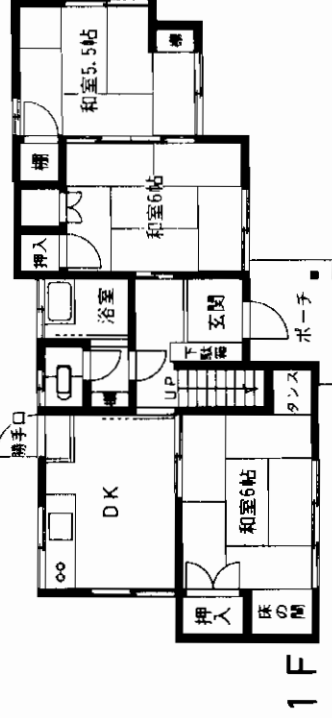
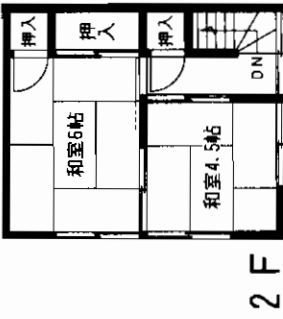
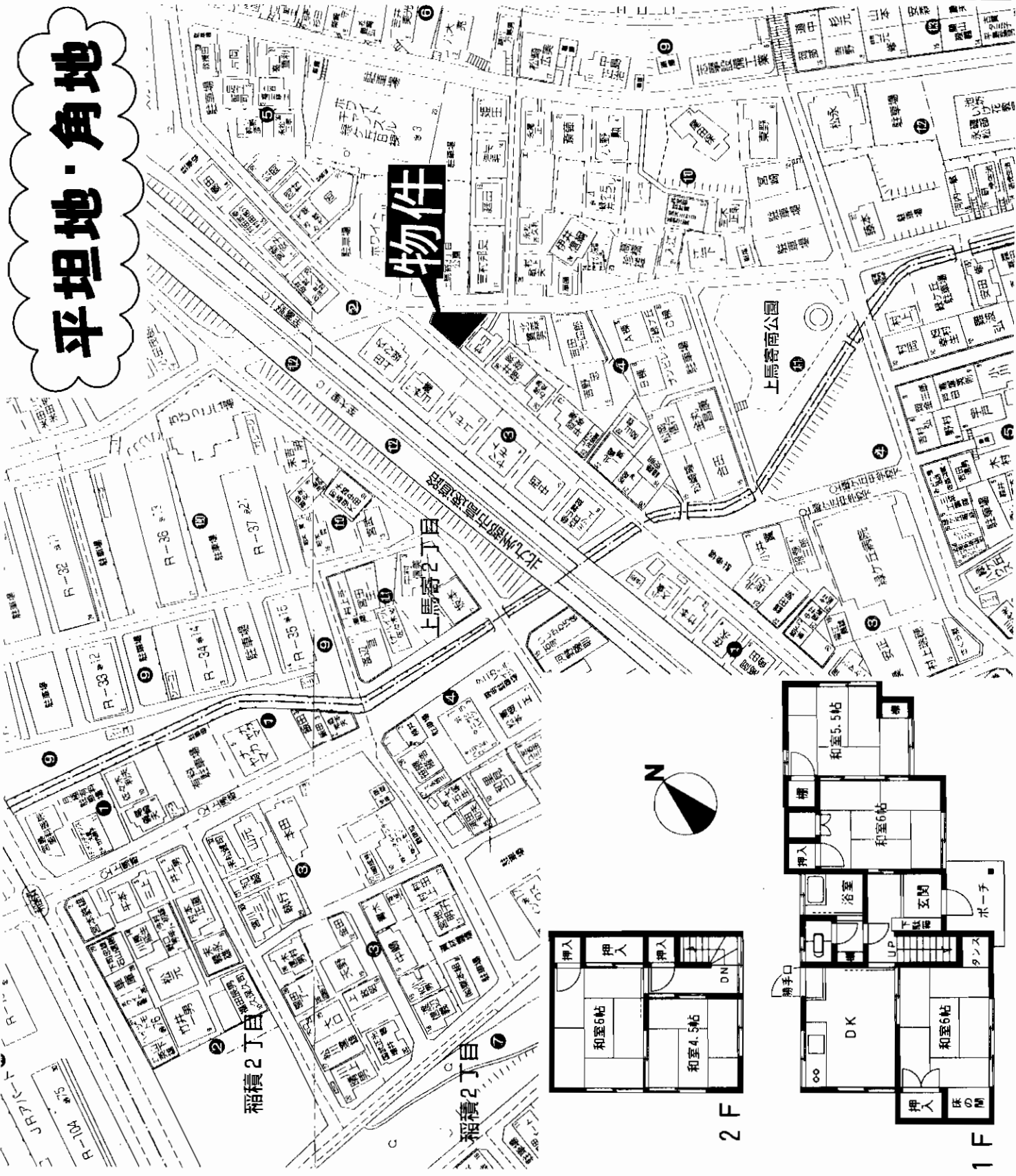

アットホーム・ファクトシート (不動産情報流通システム専用物件資料)

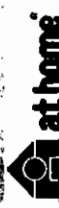

福岡県知事免許(1)第14780号 所属団体 福岡県宅地建物取引業協会 〒802-0801 北九州市小倉南区富士見二丁目2番6号
株式会社 不動産中央情報センター 本社
☎093(931)5008
FAX093(921)9655 担当:渡辺



「中鶴団地」駅徒歩2分

西鉄バス

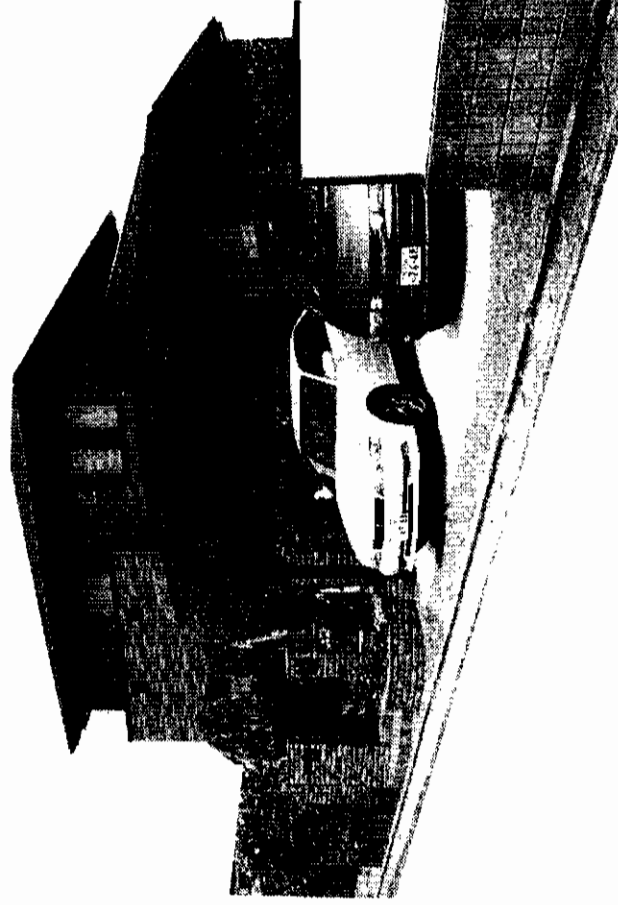
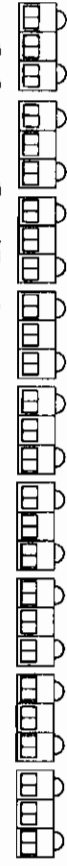

家 売

- ◎プレハブメーカーの建物です
- ◎内装リノベーション済
- ◎二世帯可!!
- ◎大家族OK!!
- ◎南西の角地!82坪!!

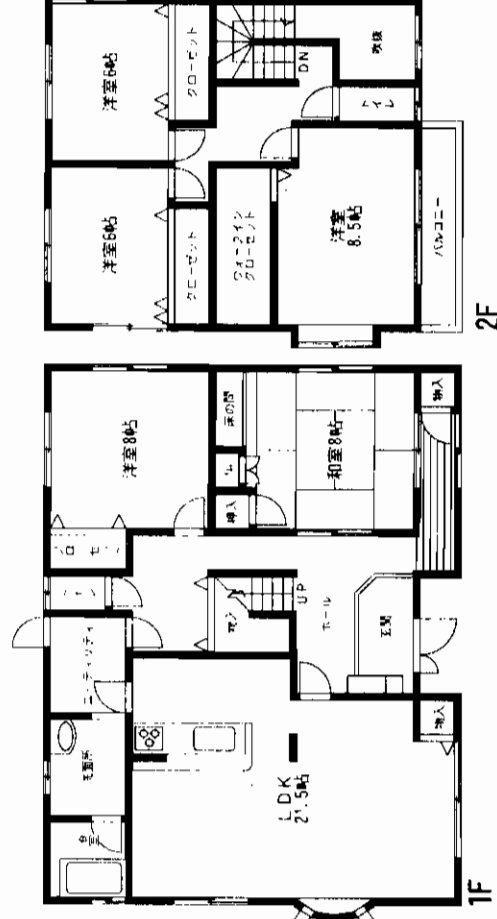

家 売

JR中間駅

5SLDK

2,790万円

中間市浄花町5-13

西鉄バス中鶴団地バス停 徒歩2分

272.57㎡(82.45坪)

ほかに
私道面積

構造・規模 軽量鉄骨造スレート葺2階建

面積 延べ160.64㎡(48.59坪)

間取内訳

| | | | |
|-------------|---------------------------------|------|-------------|
| 土地権利 | 所有権 | 地目 | 宅地 |
| 都市計画 | 市街化区域 | 用途地域 | 第1種低層住居専用地域 |
| 建ぺい率 | 40% | 容積率 | 60% |
| 他の法令上の制限 | | | |
| 築年月 | 平成11年6月 | 駐車場 | 車庫2台可 |
| 現況 | 空 | 引渡日 | 即 |
| 建築確認番号 | | | |
| 接道状況(角地・間口) | 南西6m北西6m | | |
| 設備 | 上下水道、給湯器、エアコン1台 | | |
| 備考 | 平成17年6月に内部改装済 ★プレハブメーカーカーの建物です。 | | |
| 会員番号 | 80901191 | 物件番号 | 76510235-1 |

アットホーム・ファクトシート (不動産情報流通システム専用物件資料)



図面コード: 1139304 物件番号 76510235-1

福岡県知事免許(1)第14620号 (社)福岡県宅地建物取引業協会会員

有限会社アバンテイ

〒800-0224 北九州市小倉南区東貫3丁目16-7
 ☎・FAX 093 (471) 7747
 携帯 090-1924-6388

客付会社様へ

- 手数料:分かれ
- 取引態様:媒介
- 情報公開日:17.11.7

福岡 中間市 浄花町

売戸建

「門前町」駅徒歩2分

西鉄バス



売戸建

| | | | |
|-------------|-----------------|-----------------|----------------|
| 物件種目 | 最寄駅 | | 平成筑電鉄道 南直方御殿口駅 |
| 間取タイプ | 価格 | | 6DK 1,200万円 |
| 物件所在地 | 直方市大字直方212-11 | | |
| 交通 | 西鉄バス門前町停 徒歩2分 | | |
| 土地面積 | 148.25㎡(44.84坪) | ほかに私道面積 | |
| | 構造・規模 木造2階建 | | |
| 建物 | 面積 | 164.91㎡(49.88坪) | |
| | 間取内訳 間取図参照 | | |
| 土地権利 | 所有権 | 地目 | 宅地 |
| 都市計画 | 市街化区域 | 用途地域 | 第1種住居地域 |
| 建ぺい率 | 60% | 容積率 | 200% |
| 他の法令上の制限 | | | |
| 築年月 | 平成2年8月 | 駐車場 | 2台可 |
| 現況 | 居住中 | 引渡日 | 契約後3ヶ月 |
| 建築確認番号 | 西側4m幅公道に接す | | |
| 接道状況(幅地・朝日) | 上水道・都市ガス・汲取 | | |
| 設備 | | | |
| 備考 | 整理番号106 C-5 | | |
| 会員番号 | 80900233 | 物件番号 | 76510256-1 |

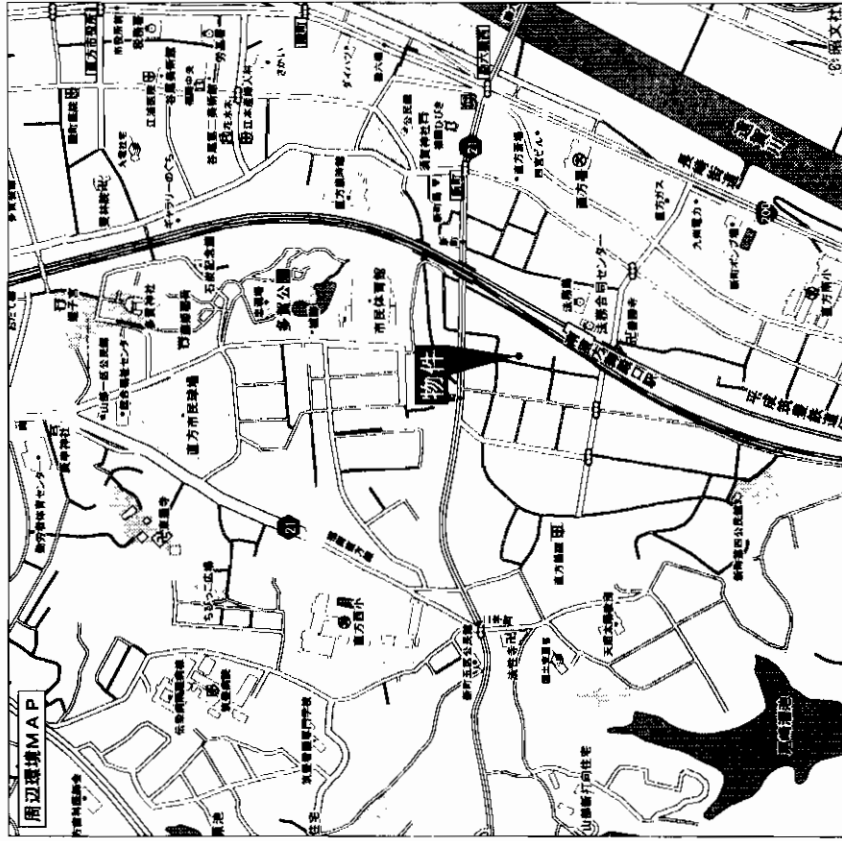
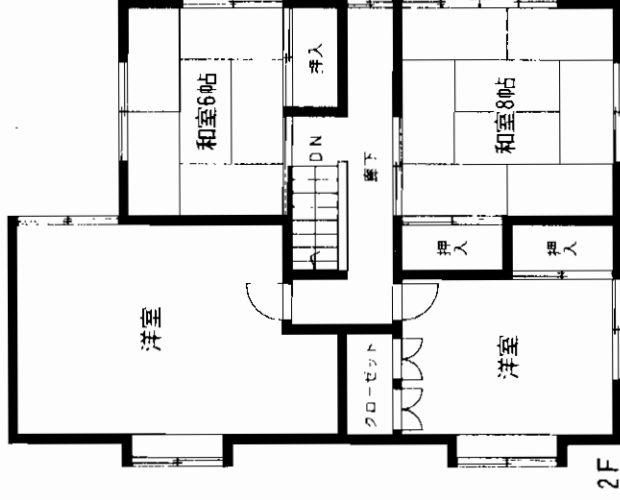

アットホーム・ファクトシート (不動産情報流通システム専用物件資料)



〒802-0064 北九州市小倉北区片野三丁目9-18
小倉店 093(922)3939
 福岡県知事免許(5)第10191号
 株式会社 福岡地所
<http://www.f-jisho.jp/> E-mail info@f-jisho.jp
 担当: 福原

客付会社様へ
 広告転載可

- 手数料: 分かれ
- 取引態様: 媒介
- 情報公開日: 17.11.7

図面コード: 1139304 物件番号 76510256-1

福岡
 直方市
 直方



空室ですのて、いつでもご案内できます！

- ◎キッチン新品
- ◎照明器具付
- ◎美室



3DK

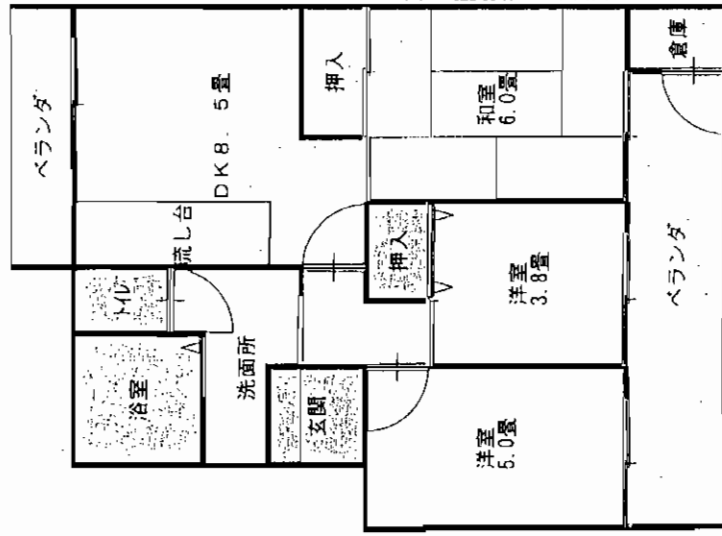

◎全面改装済

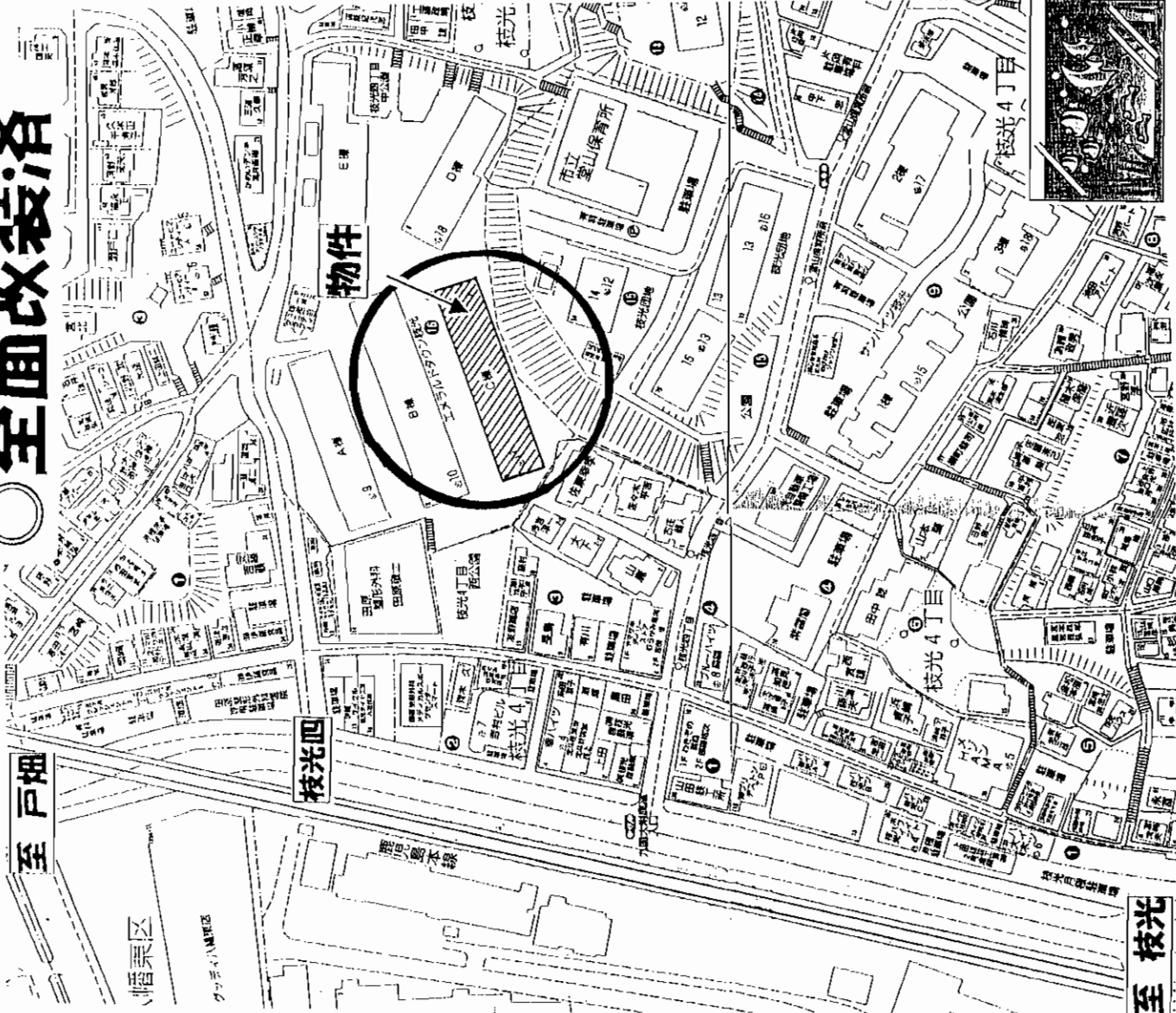

売マンション

エメラルドタウン枝光C棟507号

JR枝光駅

3DK

550万円

北九州市八幡東区枝光4丁目16-13-507号

西鉄バス荒手バス停 徒歩4分

構造・規模 RC造陸屋根5階建5階部分

専有面積 49.28㎡

間取内訳 左図参照

| | | | |
|------|----------|-------|--------------|
| 土地権利 | 所有権 | 用途地域 | 第1種中高層住居専用地域 |
| 築年月 | 昭和60年4月 | 総戸数 | |
| 管理形態 | 委託管理 | 施工会社 | |
| 管理費 | 7,100円/月 | 修繕積立金 | |
| 現況 | 空 | 引渡日 | 即 |
| 駐車場 | | | |
| 本体設備 | | | |
| 各戸設備 | | | |
| 備考 | | | |
| 会員番号 | 80900114 | 物件番号 | 76510231-4 |

アットホーム・ファクトシート (不動産情報流通システム専用物件資料)

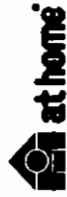

物件番号 76510231-4

福岡県知事免許(7)第7552号 福岡県宅地建物取引業協会会員

北九州市八幡東区宮の町2丁目9番2号

山王商事

093(651)0808
FAX093(651)5100

客付会社様へ

- 手数料:3%+6万
- 取引態様:売主
- 情報公開日:17.11.7

福岡
八幡東区
枝光

中原スカイマンション

戸畑区 中原西

JR 九州工大前駅 徒歩1分

★全面改装済!
★交通アクセス良好!

売マンション

中原スカイマンション

JR九州工大前駅

3LDK

850万円

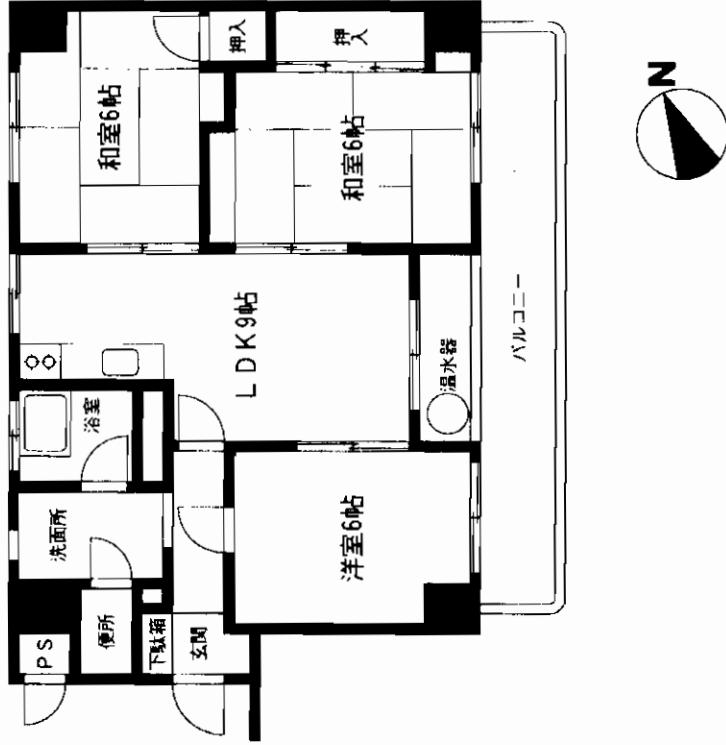
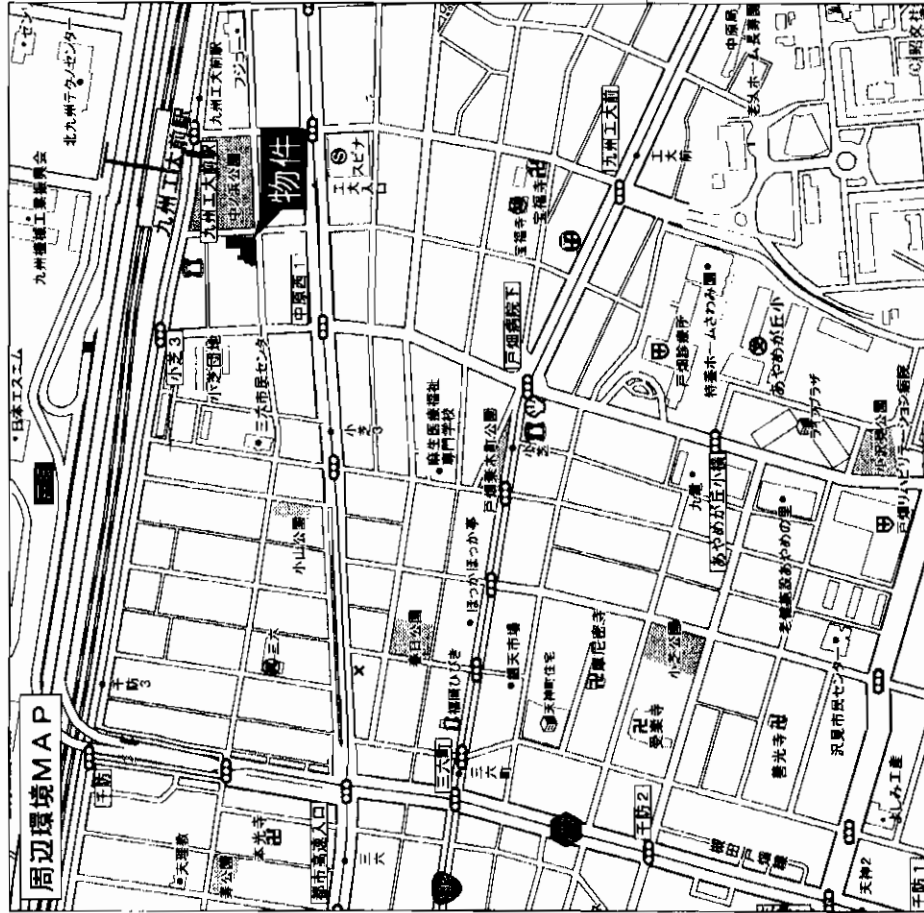

| | |
|--------|--|
| 物件種目 | マンション |
| マンション名 | 中原スカイマンション |
| 最寄駅 | JR九州工大前駅 |
| 間取タイプ | 3LDK |
| 価格 | 850万円 |
| 物件所在地 | 北九州市戸畑区中原西1丁目2番3号 |
| 交通 | JR九州工大前駅 徒歩1分 西鉄バス工大前バス停 徒歩1分 |
| 建物 | 構造 規模 SRC造10階建6階部分 専有面積 (使用部分面積) 63.89㎡ ハルコニー面積 13.96㎡ 間取内訳 LDK9・洋6・和6 |
| 土地権利 | 敷地権 用途地域 近隣商業地域 |
| 築年月 | 昭和53年9月 総戸数 60戸 |
| 管理形態 | 自主管理 施工会社 大平工業株 |
| 管理費 | 10,000円/月 修繕立金 管理費に含む |
| 現況 | 空 引渡日 即 |
| 駐車場 | 有 敷地内6,000円/月 |
| 本体設備 | EV |
| 各戸設備 | 給湯・シャワー・バルコニー ○あやめが丘小学校・飛幡中学校区 |
| 備考 | |
| 会員番号 | 80900343 物件番号 76510241-1 |

アットホーム・ファクトシート (不動産情報流通システム専用物件資料)

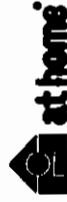

図面コード: 1111904 物件番号 76510241-1

福岡県知事免許(5)第10018号 (社)福岡県宅地建物取引業協会会員



株式会社 堀匠

北九州市小倉北区片野4丁目8-2 堀匠オルガルビル2F

☎093(952)1234

FAX093(951)7686

客付会社様へ

■手数料:分かれ

■取引態様:専任媒介

■情報公開日:17.11.7

福岡

戸畑区

中原西

売マンション

吉野町スカイマンション

JR小倉駅

4LDK

780万円

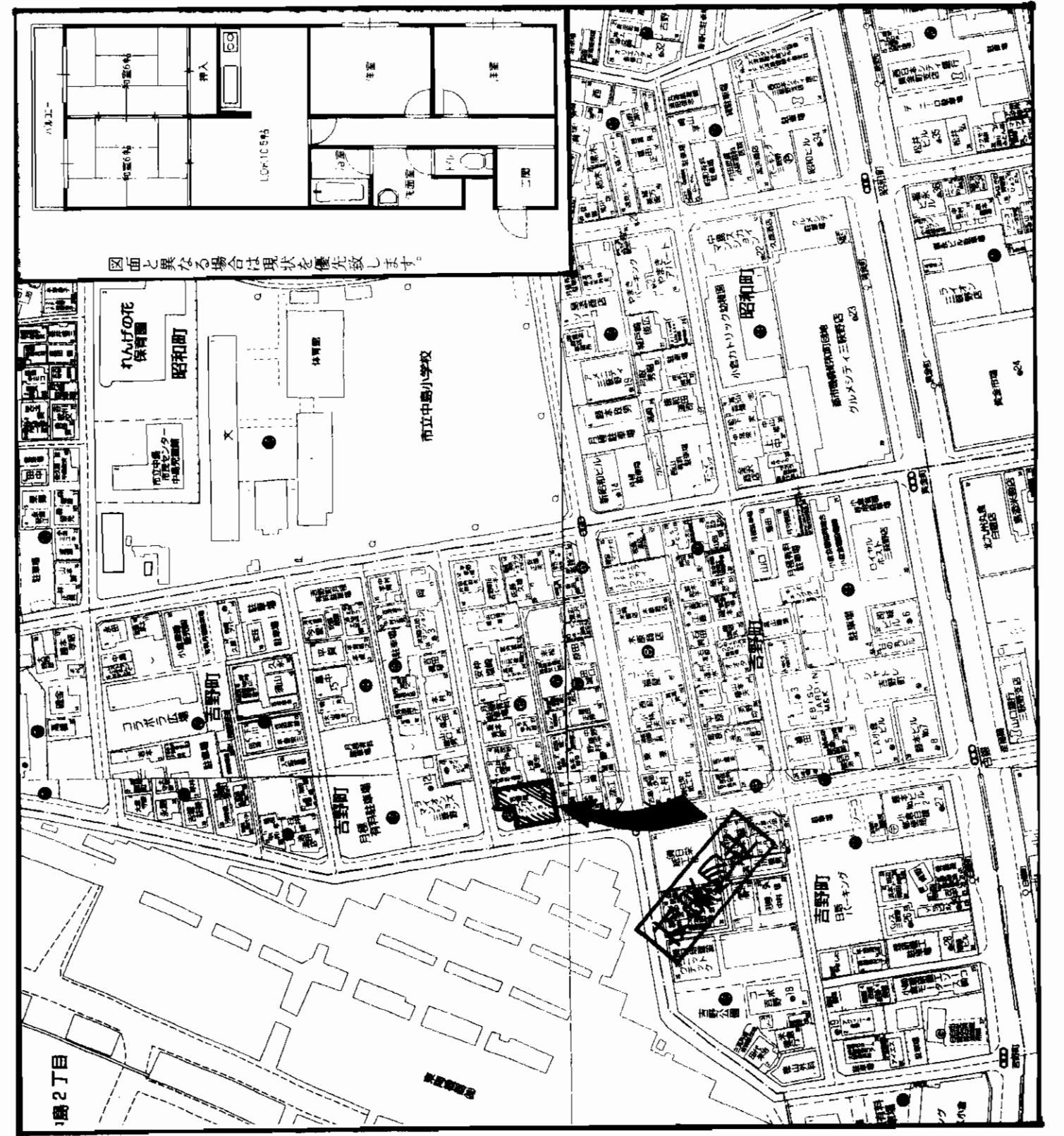

所在地 小倉北区吉野町6-1-505号

交通 西鉄白銀バス停

徒歩約 2 分

徒歩約 分

構造・規模 鉄筋コンクリート造 5階建 5階部分

専有面積 71.20㎡ 21.53坪

間取内容 LDK10.5帖 洋6×2 和6帖×2

土地権利 所有権 用途地域 商業地域

築年月 平成59年1月 総戸数 20戸

管理形態 自主管理 施工会社

管理費等 込 円/月 修繕積立金 10,730円/月

現況 空家 引渡日 即

駐車場 有り(空きなし)

本体設備 都市ガス

各戸設備 シワ、給湯(電気)

備考 駐車場は近隣にあります。

内装リフォーム済!

図面コード:1148005 会員番号 80901130 物件番号 76510277-5



福岡県知事免許(2)第14279号 福岡県宅地建物取引業協会会員
株式会社 アンサー倶楽部
 〒802-0061 北九州市小倉北区三郎丸三丁目12-12



客付会社様へ
広告転載可

■手数料:分かれ
 ■取引態様:媒介
 ■情報公開日:17.11.8

福岡
 小倉北区
 吉野町

担当:大下

売マンション エメラルドマンション赤坂

4LDK 420万円

★国道3号線至近!!
★1階です!!
★隣に月極駐車場アリ!!
6,600円/月

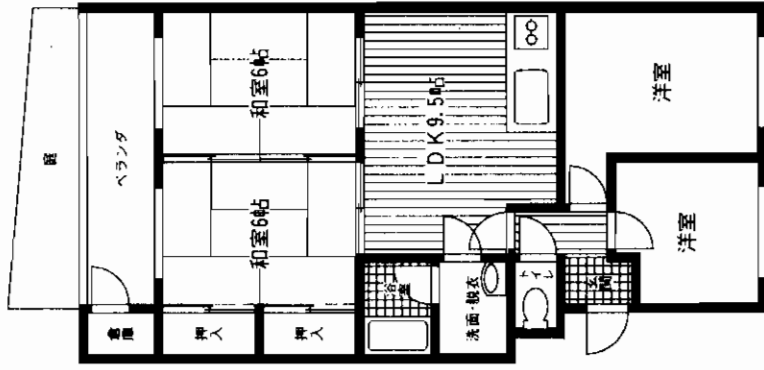
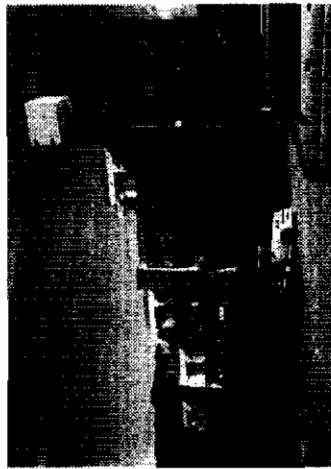

110号

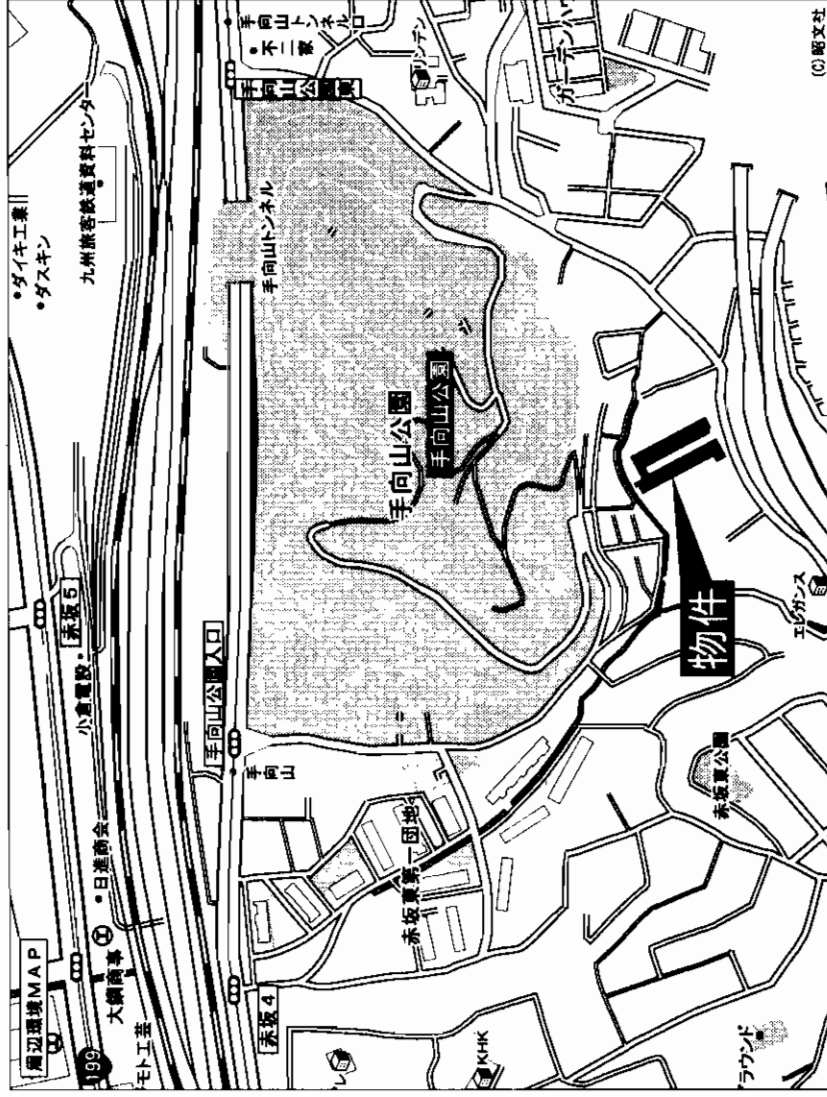

| | | |
|-------|------------------|-----------------------------------|
| 物件種目 | マンション | |
| 最寄駅 | JR小倉駅 | |
| 間取タイプ | 4LDK | |
| 価格 | 420万円 | |
| 物件所在地 | 小倉北区赤坂4丁目14-1 | |
| 西棟 | 110号 | |
| 交通 | 西鉄バス手向山バス停 徒歩7分 | |
| 建物 | 構造・規模 | 鉄筋コンクリート造10階建6階部分 |
| | 専有面積 (専有部分面積) | 公簿63.71m ² バルコニー 面積 |
| | 間取内訳 | |
| 土地権利 | 所有権 | 用途地域 第1種中高層住居専用地域 |
| 築年月 | 昭和59年4月 | 総戸数 |
| 管理形態 | 自主管理 | 施工会社 |
| 管理費 | 3,100円/月 | 修繕 積立金 |
| 現況 | 居住中 | 引渡日 |
| 駐車場 | 隣(月極)6,600円/月 | 相談 |
| 本体設備 | 給湯・シャワー・バルコニー・庭 | |
| 各戸設備 | 専用庭使用料 500円/月 | |
| 備考 | | |
| 会員番号 | 80900137 | 物件番号 |
| | | 76510266-1 |

アットホーム・ファクトシート (不動産情報流通システム専用物件資料)



図面コード: 1139305 物件番号 76510266-1

宅地建物取引業協会会員
福岡県知事免許(9)4998号
町のあなたの不動産屋

SUETSUGU
末次不動産

北九州市小倉北区高浜2丁目3-36
8093(511)0850
FAX093(511)1741

客付会社様へ

- 手数料:分かれ
- 取引態様:媒介
- 情報公開日:17.11.8

福岡
小倉北区
赤坂

ビブレマンション城野

◆◆小倉南区下城野◆◆

モノレール 城野駅徒歩5分



日当良好

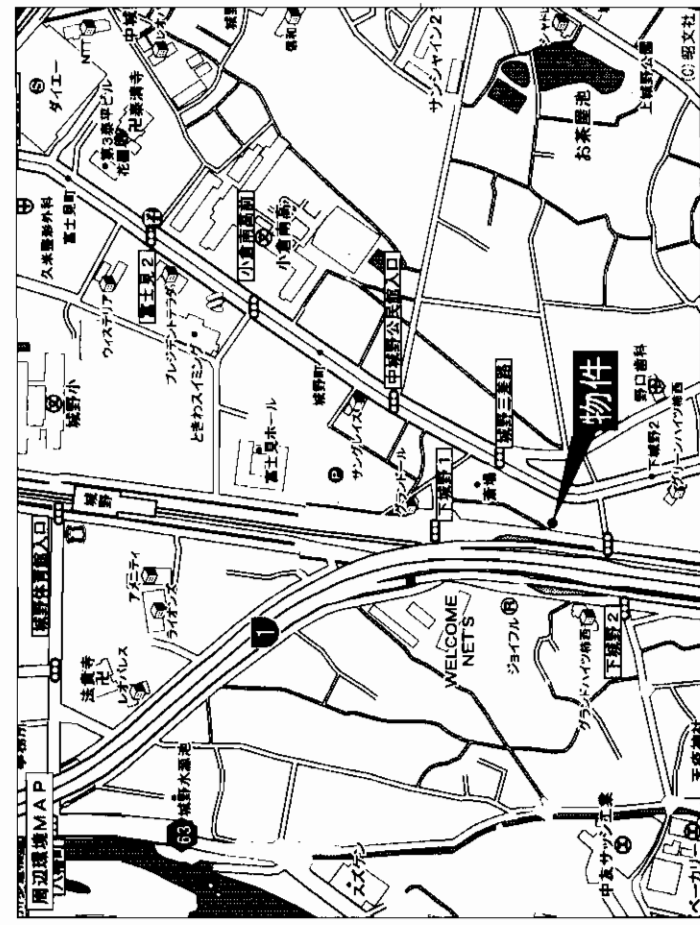
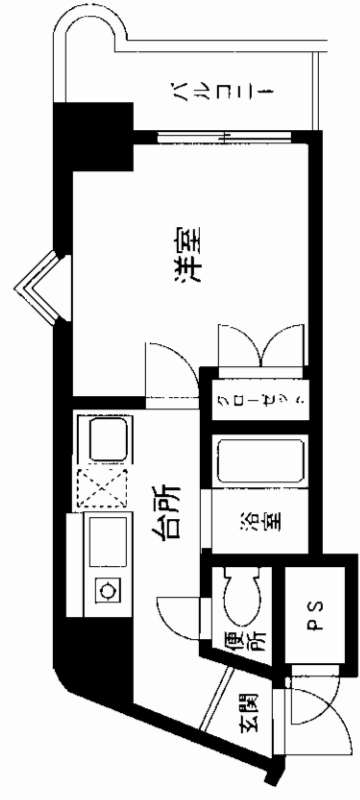

| | | |
|-------|--------------------|-----------------|
| 物件種目 | マンション | |
| 最寄駅 | モノレール城野駅 | |
| 間取タイプ | 1 K | |
| 価格 | 220万円 | |
| 物件所在地 | 北九州市小倉南区下城野1丁目9-30 | |
| 交通 | モノレール城野駅 徒歩5分 | |
| 建物 | 構造・規模 | SRC造10階建5階部分 |
| | 専有面積 (使用部分面積) | 19.78㎡ |
| | 間取内訳 | バルコニー 面積 |
| 土地権利 | 敷地権・所有権 | 用途地域 商業地域 |
| 築年月 | 平成3年9月 | 総戸数 56戸 |
| 管理形態 | 委託管理 | 施工会社 |
| 管理費 | 4,940円/月 | 修繕立金 980円/月 |
| 現況 | 空 | 引渡日 即 |
| 駐車場 | 無 | |
| 本体設備 | 電気・ガス・上下水道・エレベーター | |
| 各戸設備 | エアコン | |
| 備考 | | |
| 会員番号 | 80900170 | 物件番号 76510300-1 |

アットホーム・ファクトシート (不動産情報流通システム専用物件資料)



福岡県知事免許(6)第8475号 (社)福岡県宅地建物取引業協会会員

株式会社 大和地所

〒803-0835 小倉北区井堀1丁目26-17

☎093(581)2300
FAX093(561)7767

客付会社様へ

- 手数料:分かれ
- 取引態様:媒介
- 情報公開日:17.11.9

図面コード:1139307 物件番号76510300-1

福岡 小倉南区 下城野



筒井グリーンハイツ

売店舗・事務所

筒井グリーンハイツ

JR黒崎駅

1階A-2階A(81.37坪+181.22坪)合計262.59坪

2,750万円

北九州市八幡西区筒井町12-27

西鉄バス八幡西区役所前停 徒歩3分

構造・規模 鉄骨鉄筋コンクリート造8階建1・2階部分
 専有面積 (使用部分面積) 1F A 81.37坪+2F 181.22坪 合計262.59坪

| | | | | | | | | | | | | |
|------|----------|------|------------|-------|-----|-----|-------|------------------|------|--|-------|--------|
| 物件種目 | 建物名 | 最寄駅 | 価 格 | 物件所在地 | 交 通 | 建 物 | 構造・規模 | 専有面積 (使用部分面積) | 土地権利 | 所有権 | 用途地域 | 近隣商業地域 |
| | | | | | | | | | 築年月 | 昭和49年5月 | 総戸数 | |
| | | | | | | | | | 管理形態 | | 施工会社 | |
| | | | | | | | | | 管理費 | 共益費(A) 20,000円 | 修繕積立金 | |
| | | | | | | | | | 現 況 | 空 | 引渡日 | 即 |
| | | | | | | | | | 駐車場 | | | |
| | | | | | | | | | 本体設備 | | | |
| | | | | | | | | | 各戸設備 | 都市ガス・九州電力・公共上下水道 | | |
| | | | | | | | | | 備 考 | 1階(B) 30坪 500万円 共益費 10,000円 公道に三方面する角地 賃貸も可 (A) 20万円 (敷金10ヶ月) (B) 8万円 (敷金10ヶ月) | | |
| 会員番号 | 80900208 | 物件番号 | 76510216-7 | | | | | | | | | |

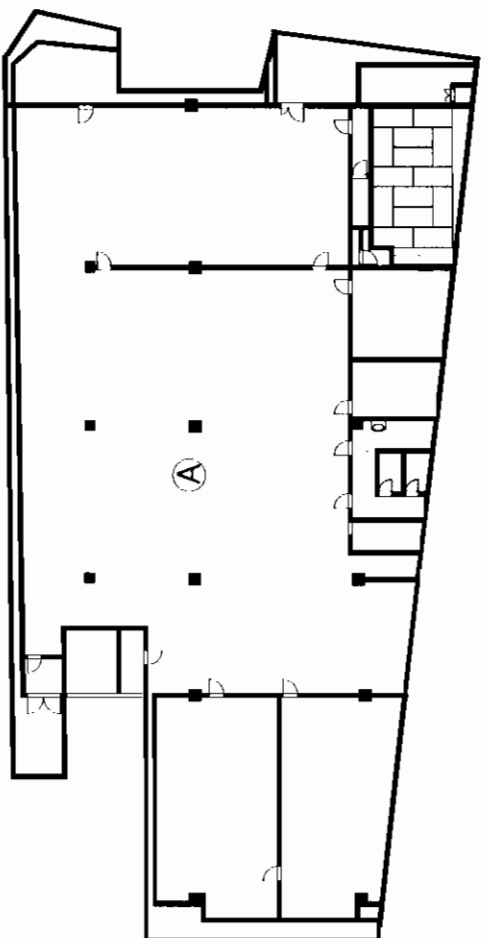
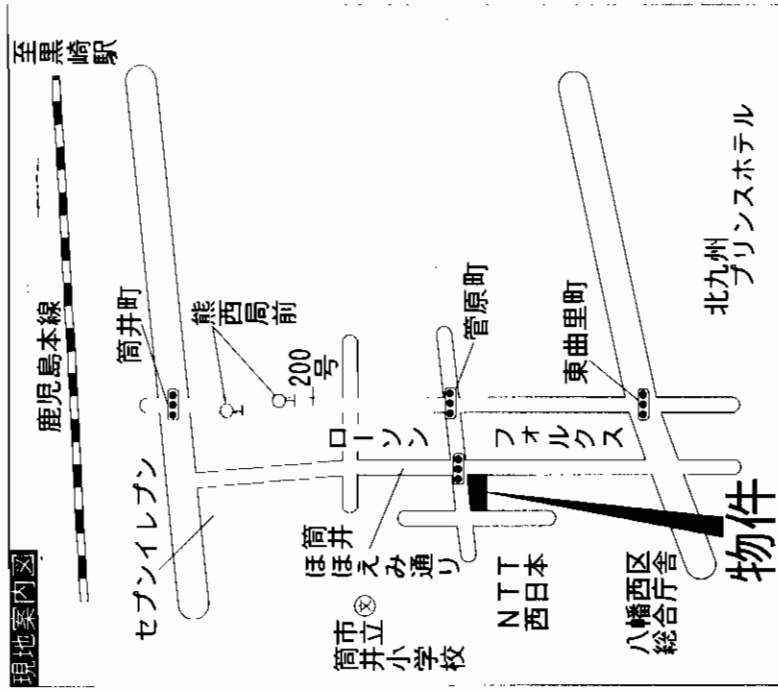

2階平面図

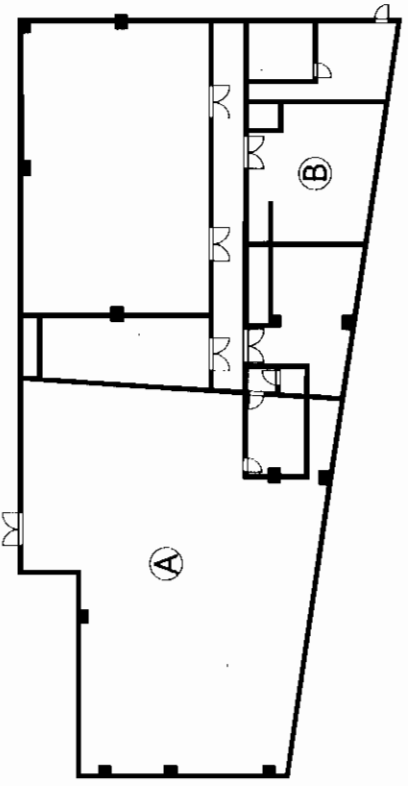

1階平面図

アットホーム・ファクトシート (不動産情報流通システム専用物件資料)



図面コード: 1111902 物件番号 76510216-7

福岡県知事免許(10)第3904号

西日本不動産(株)

北九州市八幡西区藤田1丁目2番9号

☎093(621)5700

FAX093(621)5550

客付会社様へ

■手数 料:分かれ

■取引態様:媒介

■情報公開日:17.11.9

物件所在
福岡
八幡西区
筒井町

売アパート 若松区中川町

売アパート

JR若松駅

360万円

☆1DK×2で360万円!!
 ☆スーパー・コンビニ・ドラッグストア・ダイソーetc...
 ☆至近にあり、諸事便利な立地!!



☆諸事便利な立地☆

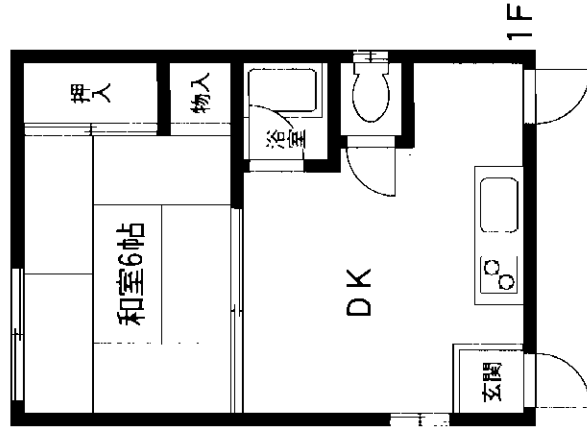
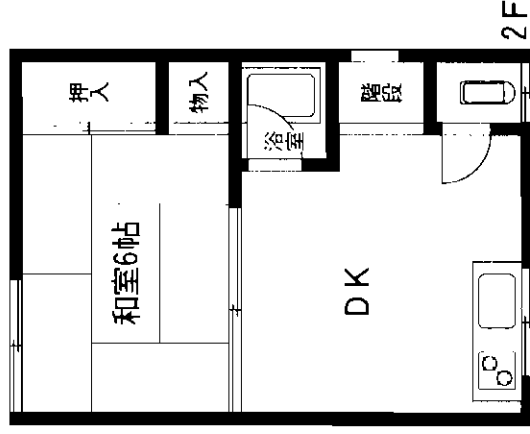

※図面と現況が異なる場合は現況を優先とさせていただきます。

| | | | |
|--------------|---------------------------------|---------------------------------------|------------|
| 物件種目 | 売アパート | | |
| 最寄駅 | JR若松駅 | | |
| 価格 | 360万円 | | |
| 物件所在地 | 北九州市若松区中川町9-27 | | |
| 交通 | 北九州市営バス線中川町交差点バス停 徒歩2分 | | |
| 土地面積 | 46.66㎡ (14.11坪) | ほかに私道面積 | |
| | 構造・規模 木造2階建 | | |
| 建物名 | 面積 | 58.32㎡ (17.64坪) (1F:29.16㎡ 2F:29.16㎡) | |
| | 建物種別 | | |
| 土地権利 | 所有権 | 施工会社 | |
| 総戸数 | | 築年月 | 昭和61年1月築 |
| 都市計画 | 市街化区域 | 用途地域 | 商業地域 |
| 建ぺい率 | 80% | 容積率 | 240% |
| 他の法令上の制限 | 準防火地域 | | |
| 現況 | 空室 | 引渡日 | 即 |
| 駐車場 | 無 | | |
| 接道状況 (南側・西側) | 東南側約4m公道に面す | | |
| 設備 | 九州電力・上下水道 | | |
| 備考 | ★解体後駐車場としても可! 間取:1DK×2 地目:宅地 | | |
| 会員番号 | 80900587 | 物件番号 | 76510233-1 |

アットホーム・ファクトシート (不動産情報流通システム専用物件資料)



図面コード: 1111904 物件番号 76510233-1



HOT LIFE

福岡県知事免許(4)第12038号 全日本不動産協会会員

不動産のホットライフ

北九州市戸畑区沖台2丁目11-12
 ☎093(884)9760
 FAX093(884)9761

客付会社様へ

- 手数料:分かれ
- 取引態様:専属専任媒介
- 情報公開日:17.11.8

福岡 若松区 中川町

JR鹿見島本線
「八幡」駅徒歩8分

★アクセス良好!!
大谷インター車で5分★駐車9台可!!

売テナントビル

JR 八幡駅

4,230万円

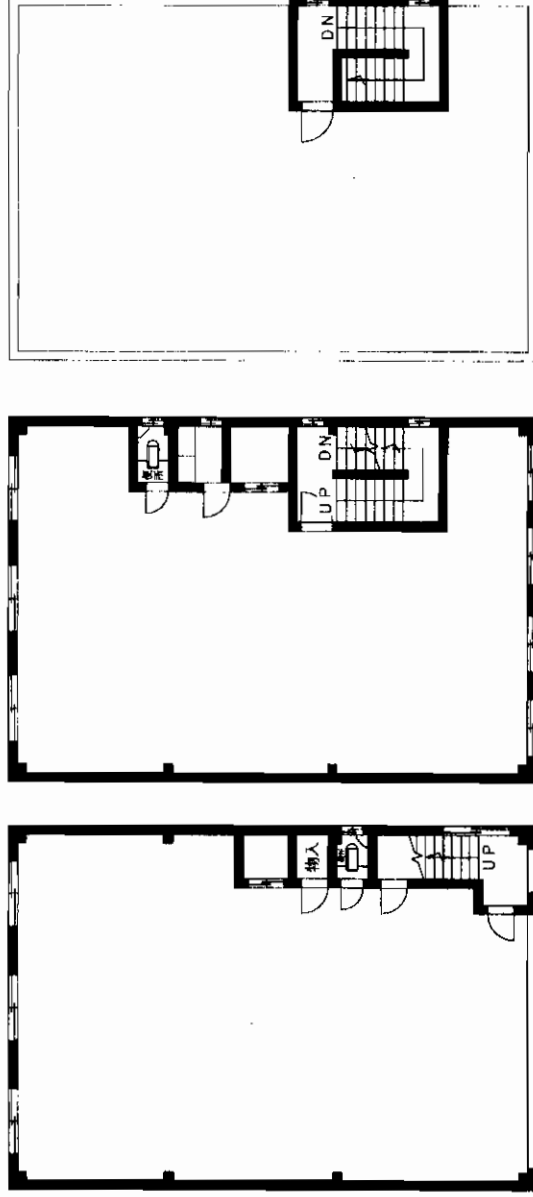
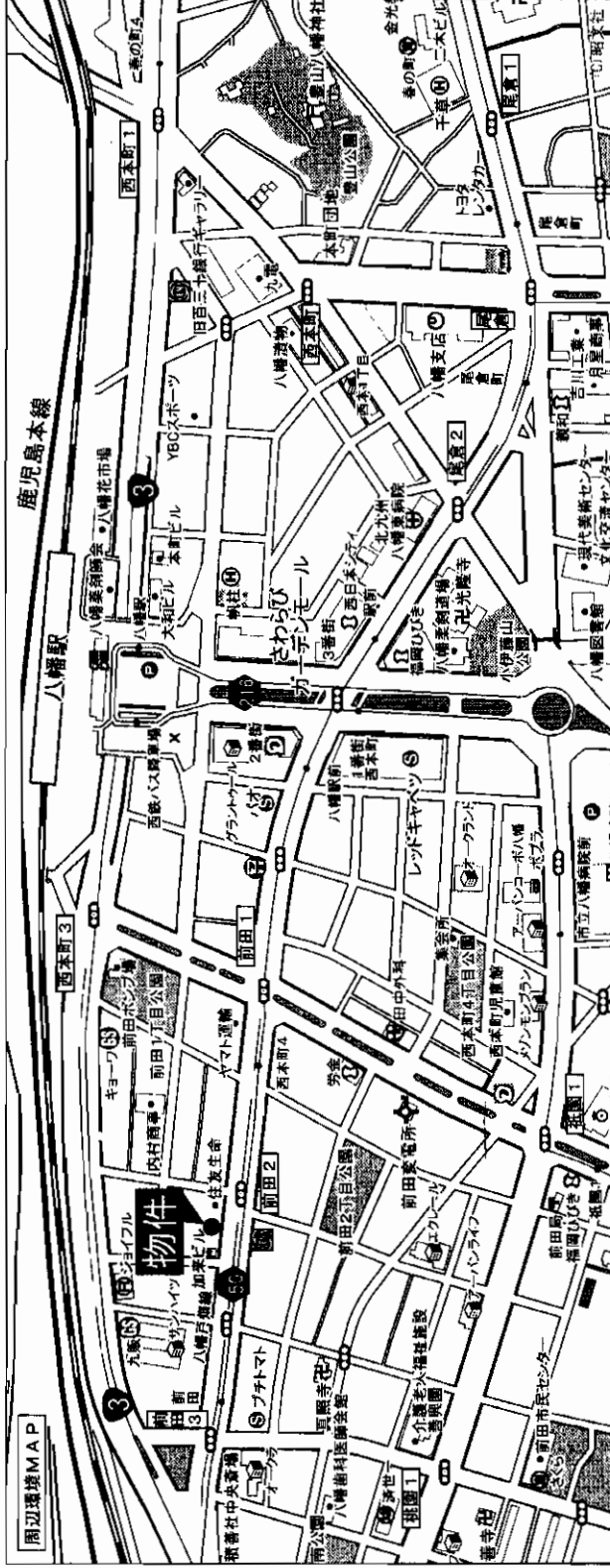

| | | | | | | | | | | | | | | | | | |
|------|--------|---------|------------------|-----------------|-----------------|---|------|----------|-------|------|----------|-----|--------|----------------|-----------------------|---|------------|
| 物件種目 | 最寄駅 | 価格 | 物件所在地 | 交通 | 土地面積 | 建物 | 土地権利 | 総戸数 | 都市計画 | 建ぺい率 | 他の法令上の制限 | 現況 | 駐車場 | 接道状況(併せ開口) | 設備 | 備考 | 会員番号 |
| | JR 八幡駅 | 4,230万円 | 北九州市八幡東区前田一丁目9-4 | JR鹿見島本線八幡駅 徒歩8分 | 175.79㎡(53.17坪) | 構造・規模 鉄骨造4階建 面積 延べ570.33㎡(172.52坪) | 所有権 | 1 | 市街化区域 | 80% | | 空 | 有(9台可) | 南側24m公道に約9m接す。 | IF:シャッター付ガレージ 屋上有り | 賃料可 525,000円/月 礼金6ヶ月 間取タイプ:店舗・事務所オーブンフロア×3F 間取内訳:1F 42坪駐車場・2~4F 42坪フロアー | 80900760 |
| | | | | | ほかに私道面積 | | 施工会社 | 築年月 | 用途地域 | 容積率 | | 引渡日 | | | | | 76510212-1 |
| | | | | | | | | 昭和54年10月 | 近隣商業 | 400% | | 相談 | | | | | |

アットホーム・フアクトシート (不動産情報流通システム専用物件資料)



福岡県知事免許(3)第12580号



北九州市八幡西区大浦三丁目13-1
☎093(692)6628 FAX093(692)6638

福岡県知事免許(3)第12580号

客付会社様へ

- 手数料:分かれ
- 取引態様:専任媒介
- 情報公開日:17.11.7

福岡
八幡東区
前田

図面コード: 1139302 物件番号 76510212-1

ヤングハイツ ドルチェ

モノレール

「香春口三萩野」駅徒歩3分

☆現況(9月) 11.1%

☆満室時
利廻 12%

☆敷金引き継ぎ有!

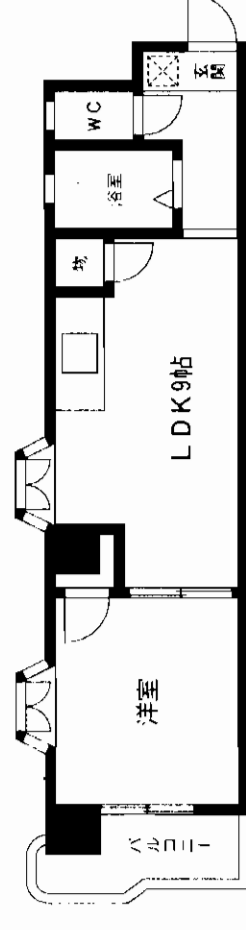
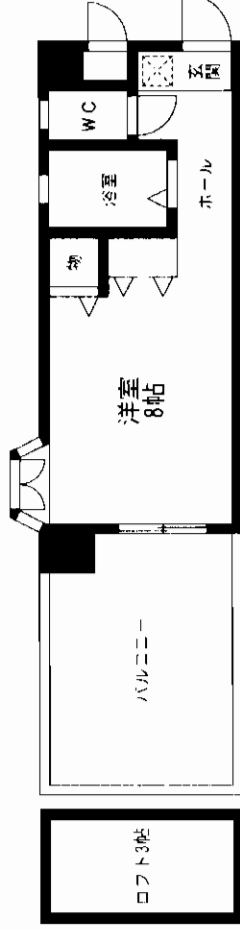
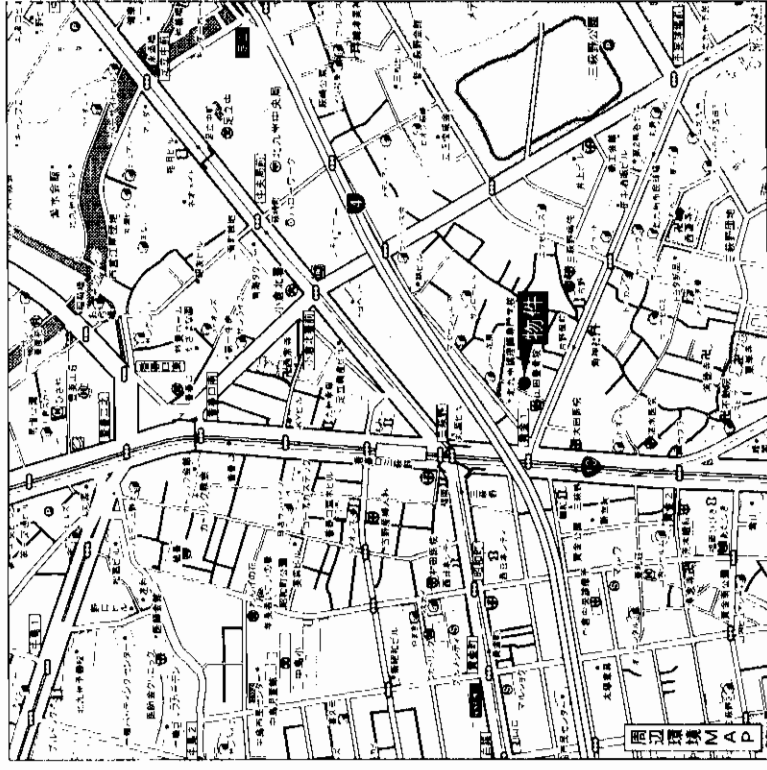
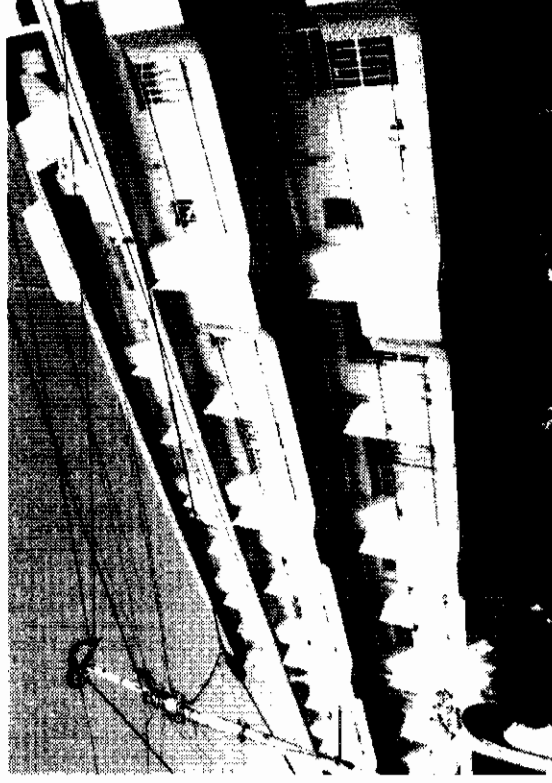

一棟売マンション

モノレール 香春口三萩野駅

16,000万円(税込)

| | | | |
|-------------|-------------------------------|---------|------------|
| 物件種目 | モノレール 香春口三萩野駅 | | |
| 最寄駅 | モノレール 香春口三萩野駅 徒歩3分 | | |
| 価格 | 16,000万円(税込) | | |
| 物件所在地 | 北九州市小倉北区三萩野1丁目 | | |
| 交通 | モノレール 香春口三萩野駅 徒歩3分 | | |
| 土地面積 | 530.46㎡(160.46坪) | ほかに私道面積 | なし |
| 建物 | 構造・規模 R C造5階建 | | |
| 面積 | 1,067.61㎡ | | |
| 建物名 | ヤングハイツ ドルチェ | | |
| 土地権利 | 所有権 | 施工会社 | |
| 総戸数 | 40戸 | 築年月 | 1988年3月 |
| 都市計画 | 市街化区域 | 用途地域 | 商業地域 |
| 建ぺい率 | 80% | 容積率 | 400% |
| 他の法令上の制限 | | | |
| 現況 | 賃貸中 | 引渡日 | 相談 |
| 駐車場 | 無 | | |
| 接道状況(角地、隣地) | | | |
| 設備 | | | |
| 備考 | 現況利廻11.1% 管理形態:委託 地目:宅地 | | |
| 会員番号 | 80901300 | 物件番号 | 76510258-3 |

アットホーム・ファクトシート (不動産情報流通システム専用物件資料)

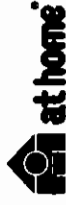

福岡県知事免許(1)第15105号 (社)福岡県宅建物取引業協会会員

株式会社 アービック

T802-0062 北九州市小倉北区片野新町2-11-25-108

☎093(932)6100
FAX093(932)1414

客付会社様へ
売買交渉不履行の為
再配布

■手数料:分かれ
■取引態様:専任媒介
■情報公開日:17.11.7

図面コード:1177704 物件番号76510258-3

福岡
小倉北区
三萩野



筒井グリーンハイツ

| | | |
|-----------------|-----------------------------|----------------------------------|
| 最寄駅 | JR黒崎駅 | |
| 賃貸条件 | 賃料 ① 20万円 | 敷金 10 ヶ月 (敷引 5 ヶ月) |
| 物件所在地 | 北九州市八幡西区筒井町13-1 | |
| 交通 | 西鉄バス八幡西区役所前停 徒歩3分 | |
| 建物 | 建物名 | 筒井グリーンハイツ |
| | 構造・規模 | 鉄骨鉄筋コンクリート造8階建1・2階部分 |
| 使用部分積 | ① | 1階81.37坪+2階181.22坪 合計262.59坪 |
| | ② | 東側1階約30坪 |
| 築年月 | 昭和49年5月 | 契約期間 |
| 管理費等 | ①20,000円/月 ②10,000円/月 | |
| 土地面積 | 用途地域 | 近隣商業地域 |
| 駐車場 | 相談 | |
| 現況 | 空 | 引渡日 即 |
| 接道状況 (角地・側道) | 公道に三方面する角地 | |
| 本体設備 | 公共上下水道・都市ガス・九州電力 | |
| 各戸設備 | ③東側1階店舗約30坪 賃料 80,000円/月 | |
| 備考 | | |
| 会員番号 | 80900208 | 物件番号 76510215-7 |

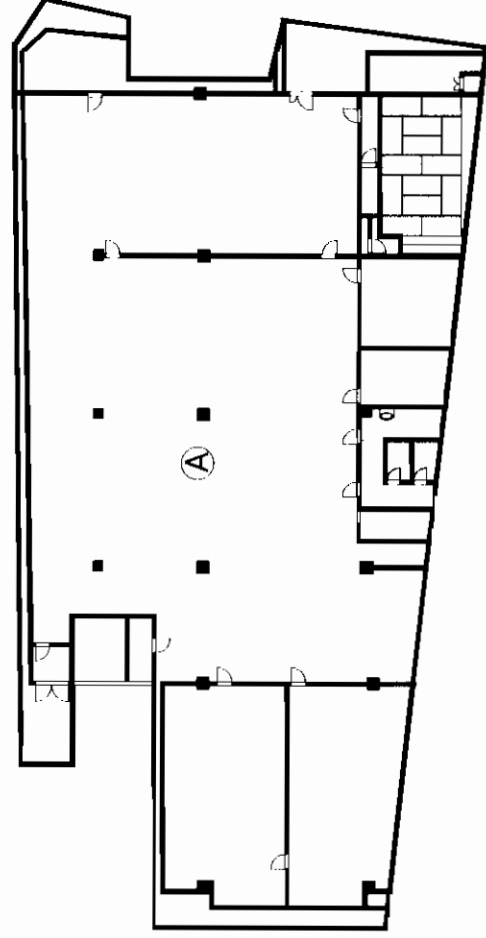

2階平面図

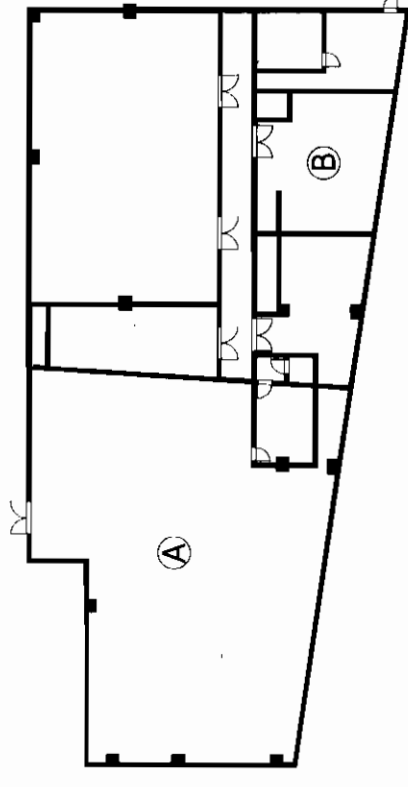

1階平面図

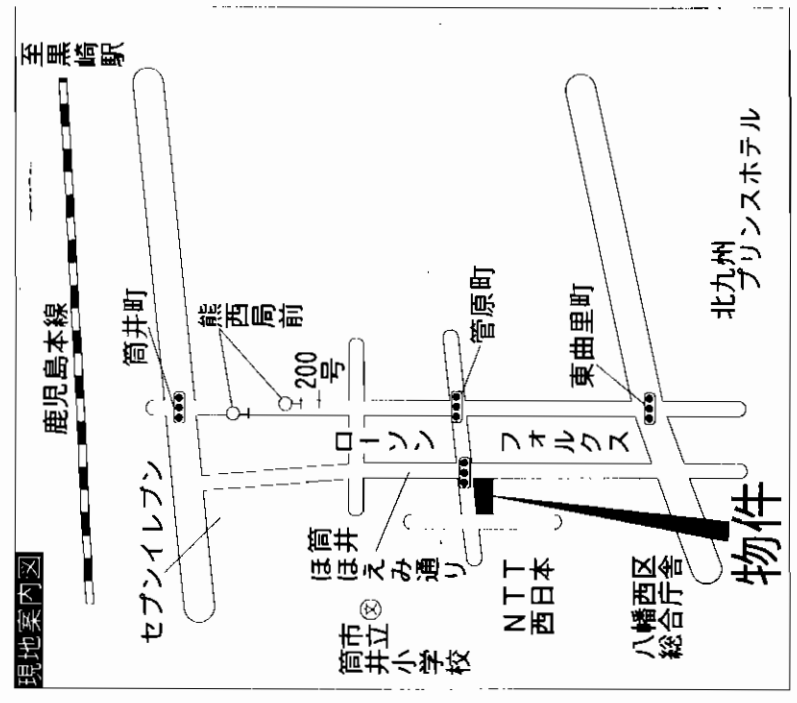

アットホーム・ファクトシート (不動産情報流通システム専用物件資料)



図面コード: 111902 物件番号 76510215-7

福岡県知事免許(10)第3904号

西日本不動産(株)

北九州市八幡西区藤田1丁目2番9号

8093 (621) 5700

FAX093 (621) 5550

客付会社様へ

| | | | | | |
|----------|----------|----------|----------|----------|----------|
| 手数料 取 | 手数料 引 | 手数料 別 | 手数料 別 | 手数料 別 | 手数料 別 |
| 100% | 0% | 50% | 50% | 50% | 50% |

■取引態様: 媒介
■情報公開日: 17.11.9

物件所在
福岡
八幡西区
筒井町

ライオンズマンション黒崎

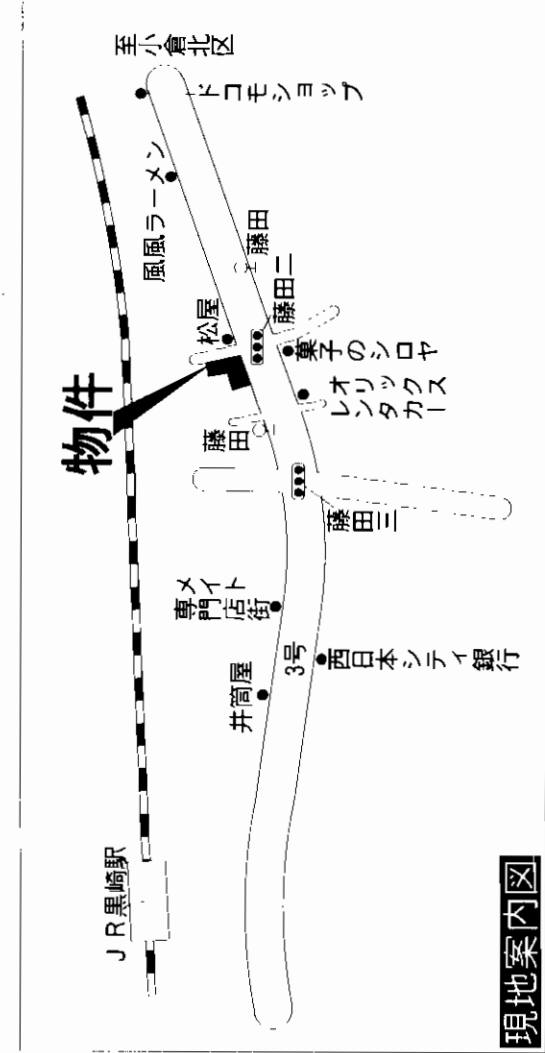

現地案内図

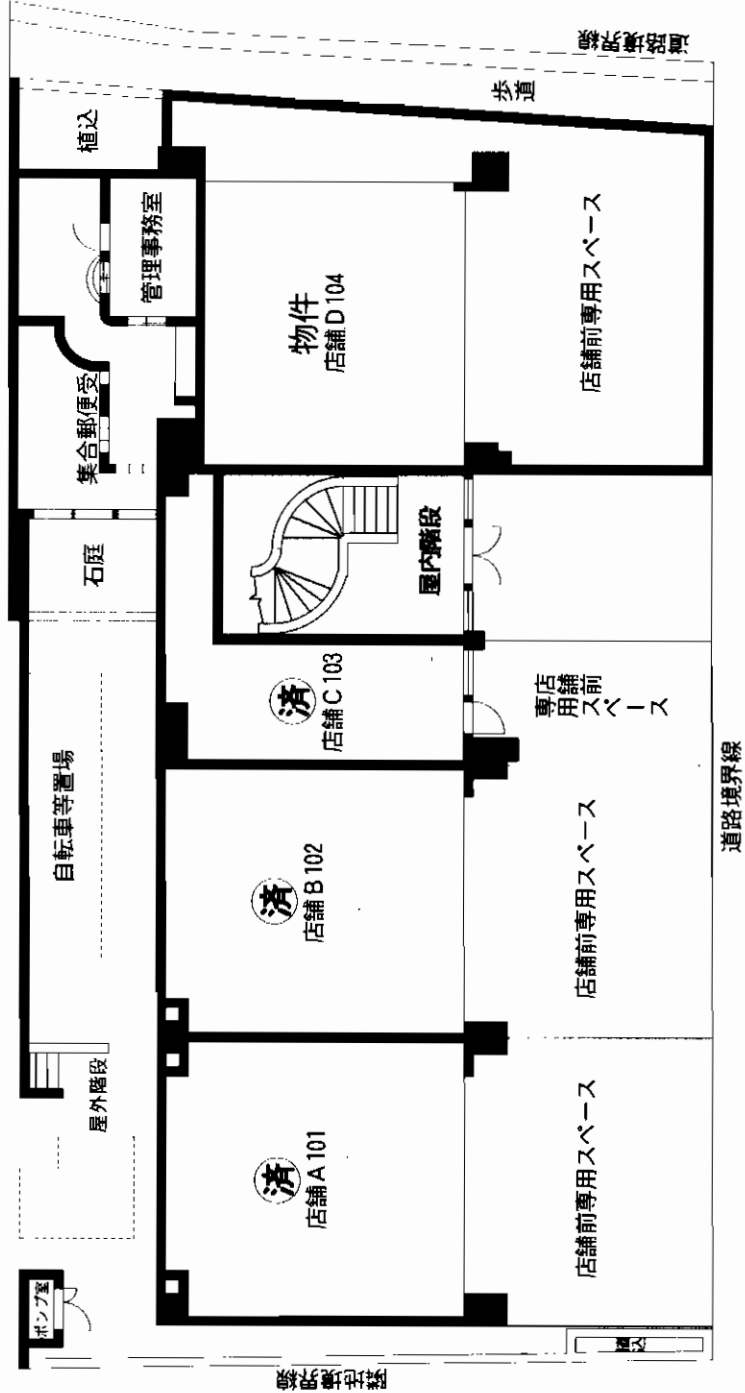

道路境界線

| | | | |
|--------------|------------------------------|--|------------|
| 最寄駅 | JR黒崎駅 | | |
| 賃貸条件 | 賃料 | 27.09万円 (坪15,000円) (税込) | |
| | 敷金 | 6ヶ月 (敷引4ヶ月) | |
| 物件所在地 | 北九州市八幡西区藤田2丁目1番1-104号 | | |
| 交通 | JR黒崎駅 徒歩6分 西鉄バス藤田バス停 徒歩1分 | | |
| 建物 | 建物名 | ライオンズマンション黒崎 | |
| | 構造・規模 | 鉄筋コンクリート造13階建1階部分 | |
| | 使用部分面積 | 1F店舗面積56.91㎡ (17.21坪) 店舗前専有駐車場83.55㎡ (25.27坪) | |
| 築年月 | 平成4年5月 | 契約期間 | |
| 管理費等 | 無 | | |
| 土地面積 | | 用途地域 | |
| 駐車場 | 52,500円 | | |
| 現況 | 空 | | |
| 接道状況 (角地・間口) | 引渡日 即 | | |
| 本体設備 | | | |
| 各戸設備 | 都市ガス・九州電力・公共上下水道 | | |
| 備考 | | | |
| 会員番号 | 80900208 | 物件番号 | 76510297-2 |

アットホーム・ファクトシート (不動産情報流通システム専用物件資料)



図面コード: 0877706 物件番号 76510297-2

福岡県知事免許(10)第3904号

西日本不動産(株)

北九州市八幡西区藤田1丁目2番9号

☎093(621)5700

FAX093(621)5550

客付会社様へ

諸条件相談可

| | | | |
|-------|----|-------|------|
| 手取料 | 0% | 仲介料 | 100% |
| 専任の割合 | 0% | 専任の割合 | 100% |
| 専任の割合 | 0% | 専任の割合 | 100% |

■取引態様: 貸主

■情報公開日: 17.11.9

| | |
|------|------|
| 物件所在 | 福岡 |
| | 八幡西区 |
| | 藤田 |



前面駐車場 2台付です!

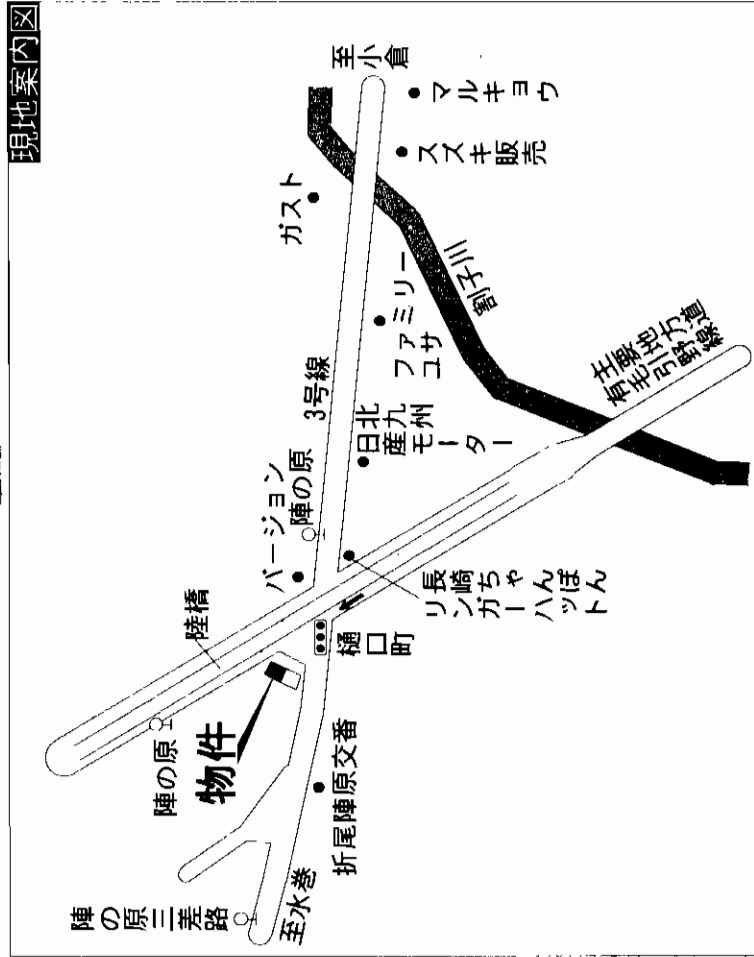
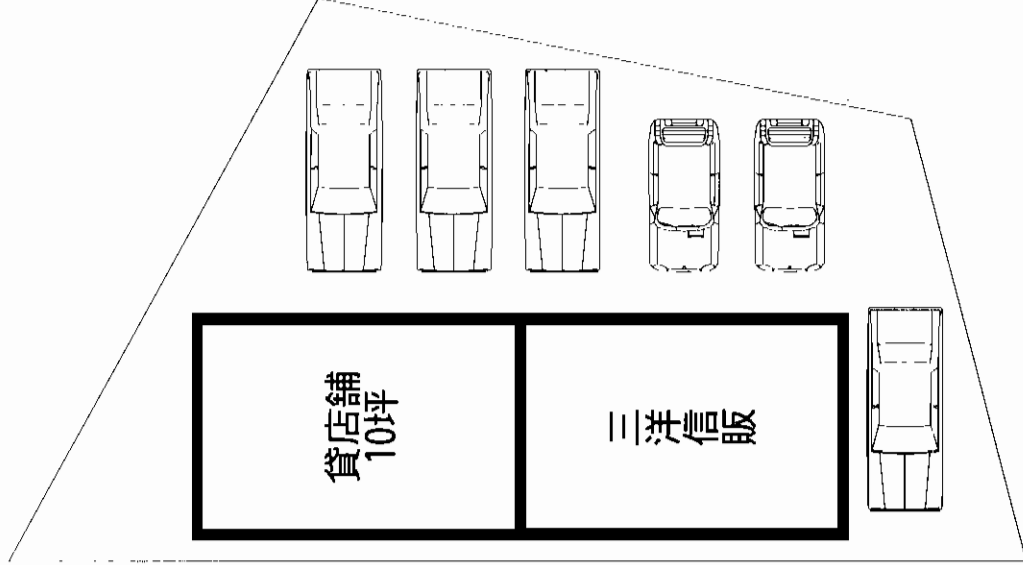

| | | | |
|-------------|-------------------|----------------|------------|
| 最寄駅 | JR黒崎駅 | | |
| 賃貸条件 | 賃料 | 105,000円(税込) | |
| | 敷金 | 6ヶ月(敷引3ヶ月) | |
| 物件所在地 | 北九州市八幡西区陣原5丁目1番1号 | | |
| 交通 | 西鉄バス陣原停 徒歩1分 | | |
| 建物 | 建物名 | | |
| | 構造・規模 | 鉄骨造1階建102号室 | |
| | 使用部分面積 | 33.30㎡(10.00坪) | |
| 築年月 | 平成10年11月 | 契約期間 | |
| 管理費等 | 無 | | |
| 土地面積 | | 用途地域 | 準工業地域 |
| 駐車場 | 2台付 | | |
| 現況 | 空 | 引渡日 | 即 |
| 接道状況(角地・間口) | | | |
| 本体設備 | | | |
| 各戸設備 | プロパンガス・九電・公共下水道 | | |
| 備考 | | | |
| 会員番号 | 80900208 | 物件番号 | 76510296-2 |

アットホーム・ファクトシート (不動産情報流通システム専用物件資料)



図面コード: 0877706 物件番号 76510296-2

福岡県知事免許(10)第3904号

西日本不動産(株)

北九州市八幡西区藤田1丁目2番9号

☎093(621)5700

FAX093(621)5550

客付会社様へ

諸条件相談可

| | | | |
|---------|----|-----|------|
| ■手賃組の割合 | 0% | ■借主 | 100% |
| ■手賃料の割合 | 0% | ■借付 | 100% |

■取引態様: 媒介

■情報公開日: 17.11.9

| | |
|------|------|
| 物件所在 | 福岡 |
| | 八幡西区 |
| | 陣原 |

テナント入居者募集中!!

貸倉庫

物件名 岩本ビル (B)

所在地 北九州市八幡西区鷹の巣1丁目17-1

交通 筑豊電鉄 穴生駅 徒歩1分

構造 鉄骨造2階建 (2階部分)

規模 120.6㎡ (36.4坪)

家賃 120,000円

管理費 3,000円

駐車場 2台分 10,000円/月

敷金 5ヶ月 (敷引割合 4ヶ月)

築年 平成2年

設備 電気給湯器、流し台、トイレ、エアコン

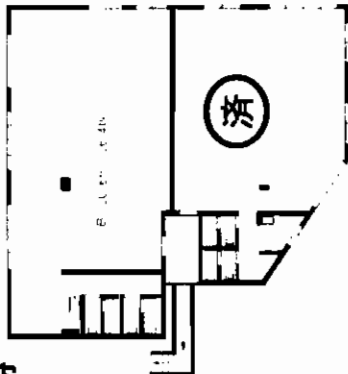

物件名 (仮) 鷹の巣貸店舗

所在地 北九州市八幡西区鷹の巣1丁目14-24

交通 筑豊電鉄 穴生駅 徒歩3分

構造 軽量鉄骨造2階建

規模 合計57.96㎡ (17.53坪)

家賃 100,000円

管理費 なし

駐車場 近隣 8,000円/月

敷金 4ヶ月 (敷引割合 3ヶ月)

築年 昭和57年

設備 都市ガス、流し台、トイレ

備考 2階は宴会場として使用可。家賃相談可。浴室設置相談可。

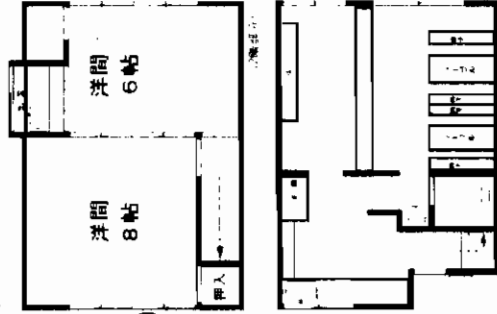

物件名 アサヒビル

所在地 北九州市八幡西区穴生1丁目15-10

交通 筑豊電鉄穴生駅 徒歩3分

構造 鉄筋コンクリート造4階建 (102号室)

規模 65.74㎡ (19.88坪)

家賃 113,000円

管理費 なし

駐車場 近隣 8,000円/月

敷金 4ヶ月 (敷引割合 3ヶ月)

築年 昭和52年

設備 都市ガス、トイレ、流し台

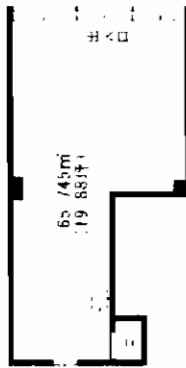

物件名 陣原貸倉庫

所在地 北九州市八幡西区陣原4丁目8番

交通 JR陣原駅 徒歩12分

構造 鉄骨造2階建

規模 17.70㎡ (5.35坪)

家賃 23,100円 (税込)

管理費 なし

駐車場 不可

敷金 45,000円

築年 平成9年

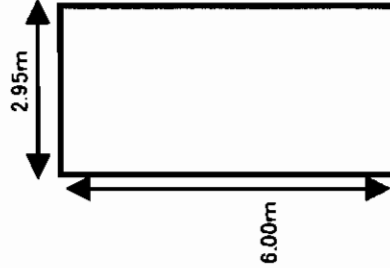

アットホーム・ファクトリー (不動産情報流通システム専用物件資料)

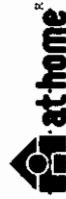

図面コード: 1148007

会員番号 80900004

物件番号 76510304-5

福岡県知事免許(5)第10745号 (社)福岡県宅地建物取引業協会

有限会社 あきよし

北九州市八幡西区穴生1丁目17-17

☎093(641)1765

FAX093(641)5070

客付会社様へ
 (仮)鷹の巣貸店舗に
 つきましては
 家賃相談可

| | | |
|-----|----|------|
| 手続料 | 0円 | 100% |
| 手数料 | 0円 | 100% |
| 手数料 | 0円 | 100% |

取引態様: 媒介

情報公開日: 17.11.9

物件所在
 福岡
 八幡西区
 鷹の巣

貸店舗 岡垣町

西鉄バス

「公園通り」停徒歩2分

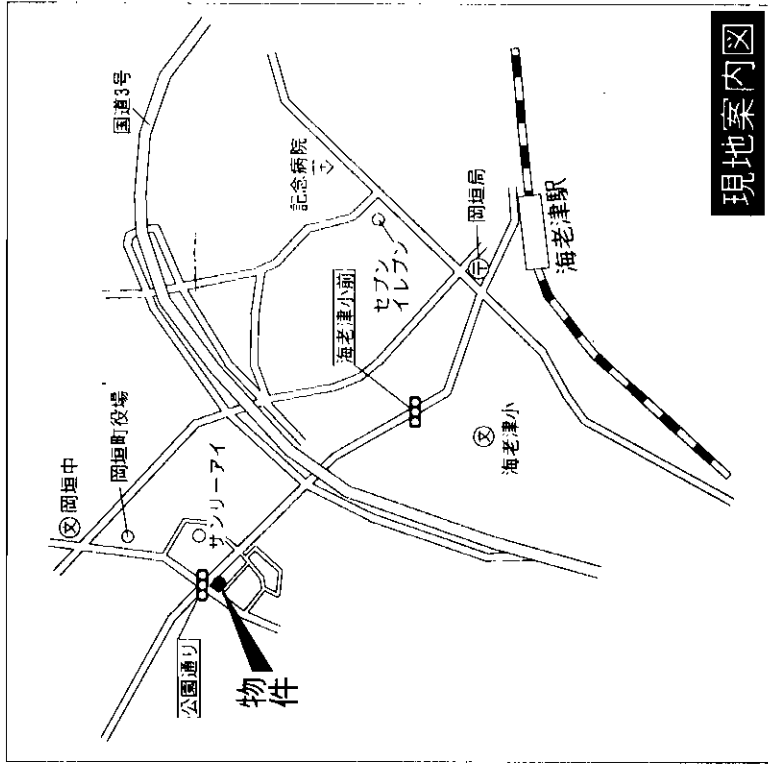
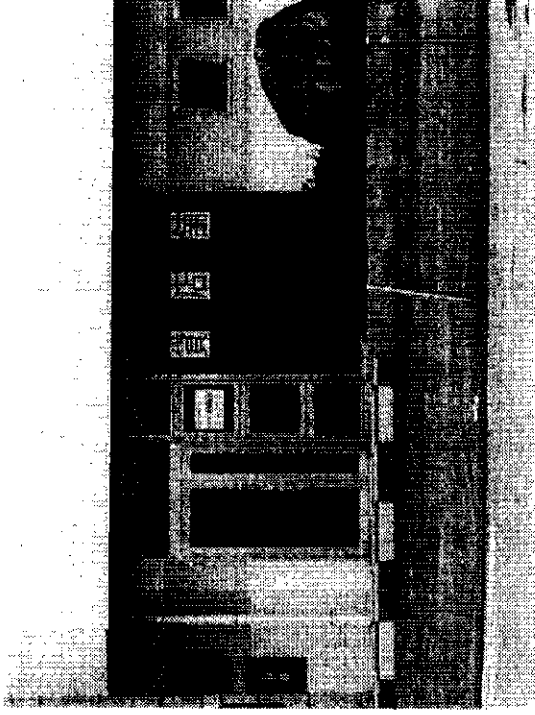

現地案内図

車、人通り多し!!

貸店舗

JR海老津

賃料 **100,000円**

権利金6ヶ月

| | | | | | | | | | | | | |
|-----------------|------------------------------|---------------|------------|--|--|--|--|--|--|--|------|---------|
| 物件種目 | 貸店舗 | | | | | | | | | | | |
| 最寄駅 | JR海老津 | | | | | | | | | | | |
| 賃貸条件 | 賃料 100,000円 権利金6ヶ月 | | | | | | | | | | | |
| 物件所在地 | 福岡県遠賀郡岡垣町公園通り1丁目 | | | | | | | | | | | |
| 交通 | 西鉄バス公園通り 徒歩2分 | | | | | | | | | | | |
| 建物 | 建物名 | トーボックス | | | | | | | | | | |
| | 構造規模 | 鉄骨造中2階建1・2階部分 | | | | | | | | | | |
| | 使用部分積 | 46.37㎡ | | | | | | | | | | |
| 築年月 | 平成16年2月 | 契約期間 | 10年 | | | | | | | | | |
| 管理費等 | なし | | | | | | | | | | | |
| 土地面積 | | | | | | | | | | | 用途地域 | 第1種住居地域 |
| 駐車場 | | | | | | | | | | | | |
| 現況 | 空 | | | | | | | | | | | |
| 接道状況 (奥地・窓口) | | | | | | | | | | | | |
| 本体設備 | | | | | | | | | | | | |
| 各戸設備 | スケルトン状態です 契約期間等相談可 | | | | | | | | | | | |
| 備考 | | | | | | | | | | | | |
| 会員番号 | 80901302 | 物件番号 | 76510205-1 | | | | | | | | | |

☆諸事便利☆
Oスーパー・ドラッグストア
O本屋・ファーストフード・etc...至近!!

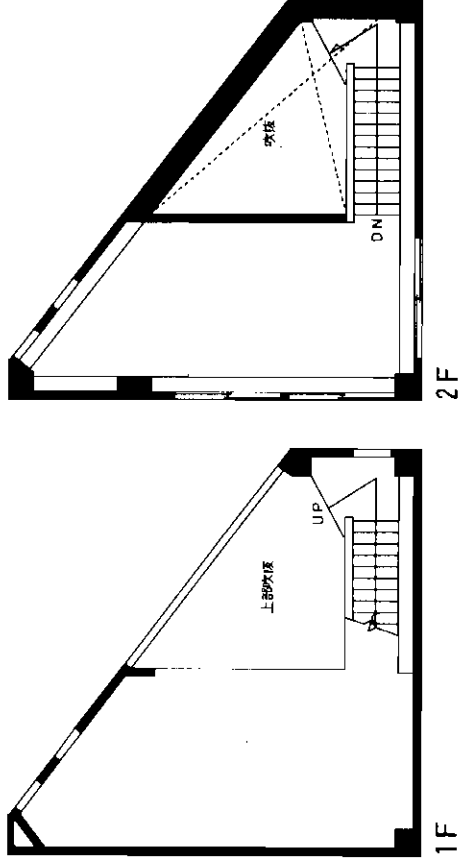

アットホーム・ファクトシート (不動産情報流通システム専用物件資料)



図面コード: 1139302 物件番号 76510205-1

福岡県知事免許(1)第14979号 (社)福岡県宅地建物取引業協会会員

有限会社未来建託

福岡県遠賀郡岡垣町桜台14番10号
☎093(281)4333
FAX093(282)1746

客付会社様へ

賃料等相談可

| | | | |
|-----|----|-----|------|
| 手数料 | 0% | 仲介料 | 100% |
| 手数料 | 0% | 仲介料 | 100% |

■取引態様: 媒介

■情報公開日: 17.11.8

物件所在
福岡
遠賀郡
岡垣町

シーサイドヒルズ

1F

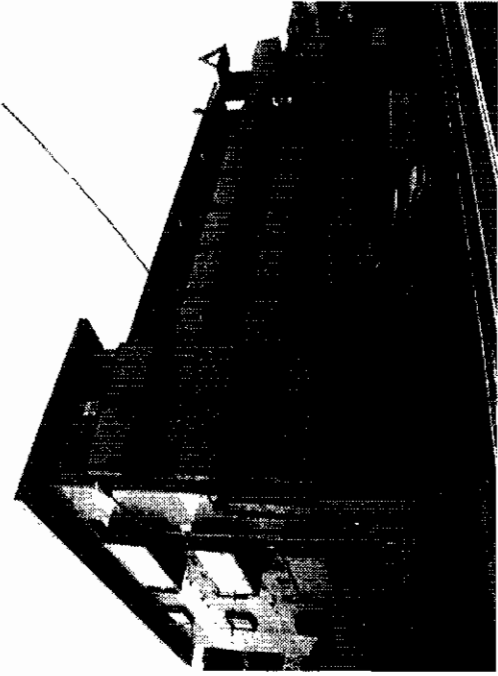
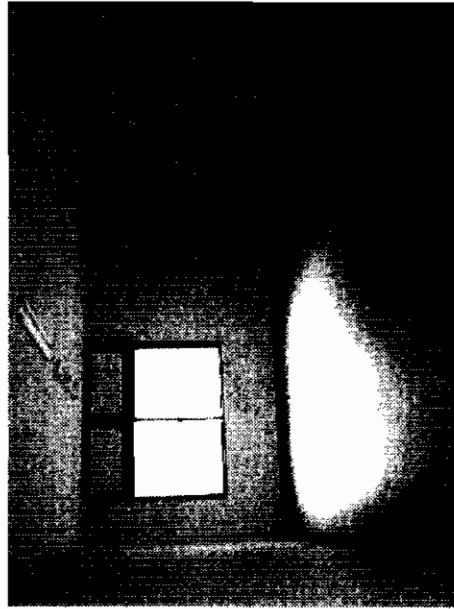
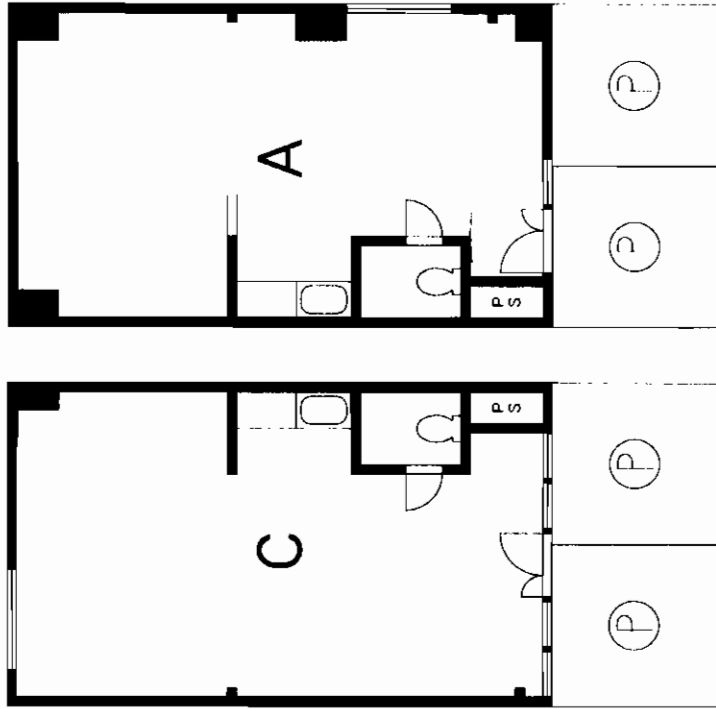

☆幹線道路沿
★若松高校近く!!
☆事務所仕様仕上済

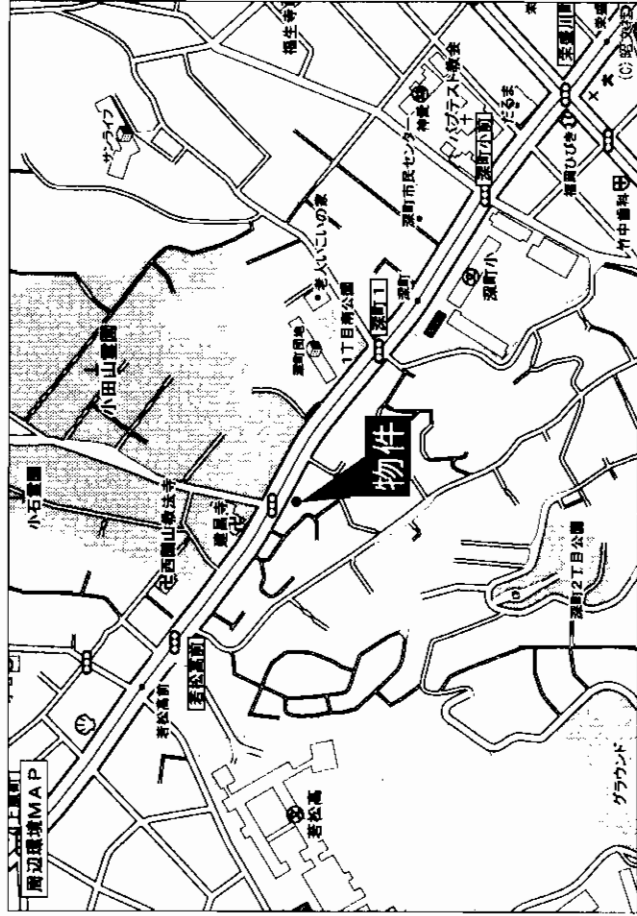

※間取は現況優先

| | | | | | | | | | | | |
|-----------------|----------------------------------|------------|------------|--|--|--|--|--|--|--|--|
| 物件種目 | 貸店舗・貸事務所 | | | | | | | | | | |
| 最寄駅 | JR若松駅 | | | | | | | | | | |
| 賃貸条件 | 賃料 52,500円 敷金6(2) | | | | | | | | | | |
| 物件所在地 | 北九州市若松区深町2丁目7番42号 | | | | | | | | | | |
| 交通 | 市営バス深町停 徒歩1分 | | | | | | | | | | |
| 建物名 | シーサイドヒルズ | | | | | | | | | | |
| | 構造・規模 | RC造4階建1階部分 | | | | | | | | | |
| 使用部分積 | A15.20坪・C15.20坪 | | | | | | | | | | |
| | B15.20坪 | | | | | | | | | | |
| 築年月 | 平成3年4月 | 契約期間 | 2年 | | | | | | | | |
| 管理費等 | 無 | | | | | | | | | | |
| 土地面積 | 用途地域 | | | | | | | | | | |
| 駐車場 | 2台付 無料 | | | | | | | | | | |
| 現況 | 空 | | | | | | | | | | |
| 接連状況 (角地・切口) | 給湯・流し台(キッチン)・WC | | | | | | | | | | |
| 本体設備 | 平成10年1月 内外装新築 Bタイプのみコンクリート仕上げ | | | | | | | | | | |
| 各戸設備 | 各戸設備 | | | | | | | | | | |
| 備考 | | | | | | | | | | | |
| 会員番号 | 80900042 | 物件番号 | 76510271-1 | | | | | | | | |

アットホーム・ファクトシート (不動産情報流通システム専用物件資料)

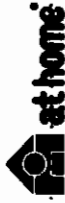

図面コード: 1139305 物件番号 76510271-1

福岡県知事免許(6)第8852号 (社)福岡県宅地建物取引業協会会員

ERUZA 株式会社 エルザ

北九州市小倉北区米町1丁目5番18号(第15エルザビル1F)

☎093(521)3333(代)

FAX093(521)3429

担当:岩崎・平野

客付会社様へ

■手取料 0%
■手数料 0%
■手数料 0%
■手数料 100%
■手数料 100%

■取引態様:媒介

■情報公開日:17.11.9

物件所在

福岡

若松区

深町

泰平小倉駅前ビル

☆現況荒仕上げです!
☆チャチャタウン小倉まで
160m

鹿兒島本線
「小倉」駅徒歩10分

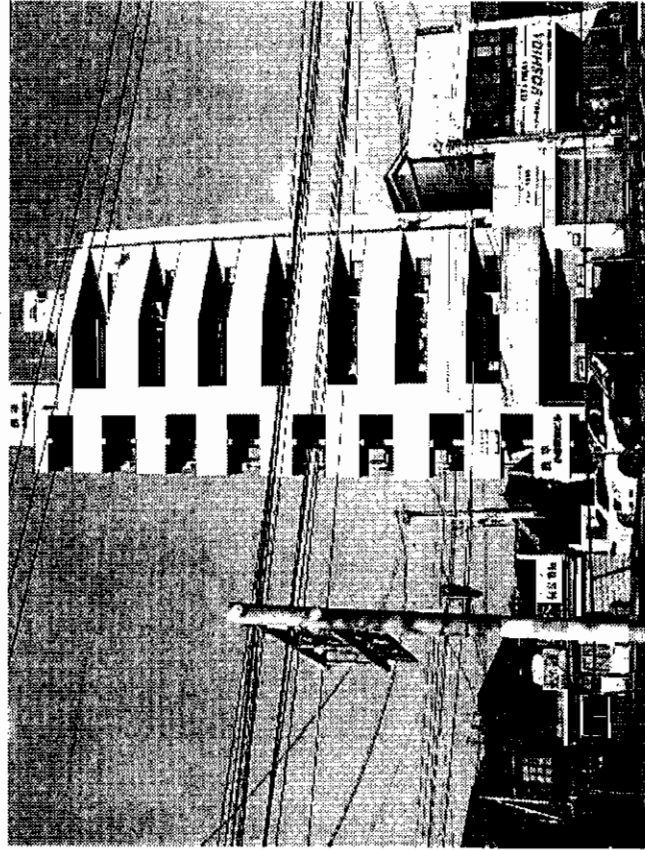

貸店舗

JR小倉駅

賃料 **157,500円**(税込)

敷金**4ヶ月**

北九州市小倉北区砂津三丁目5-32

JR鹿兒島本線小倉駅 徒歩10分

西鉄バスチャチャタウン前停 徒歩2分

建物名 泰平小倉駅前ビル

構造規模 鉄筋コンクリート造8階建1階部分

使用部分積 118.86㎡(35.95坪)

| | |
|-----------------|--|
| 物件種目 | 貸店舗 |
| 最寄駅 | JR小倉駅 |
| 賃貸条件 | 賃料 157,500円(税込) 敷金 4ヶ月 |
| 物件所在地 | 北九州市小倉北区砂津三丁目5-32 |
| 交通 | JR鹿兒島本線小倉駅 徒歩10分 西鉄バスチャチャタウン前停 徒歩2分 |
| 建物 | 建物名 泰平小倉駅前ビル 構造規模 鉄筋コンクリート造8階建1階部分 使用部分積 118.86㎡(35.95坪) |
| 築年月 | 1985年2月 |
| 管理費等 | 無 |
| 土地面積 | 無 |
| 駐車場 | 無 |
| 現況 | 空 |
| 接道状況 (角地・間口) | |
| 本体設備 | |
| 各戸設備 | 現況荒仕上げ |
| 備考 | |
| 会員番号 | 80901219 |
| 物件番号 | 76510248-1 |

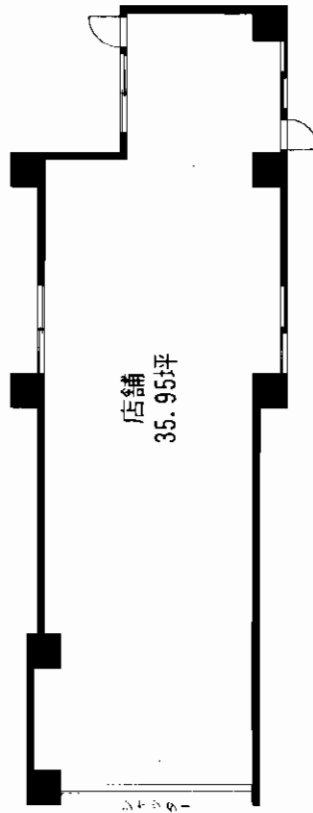

アットホーム・ファクトシート (不動産情報流通システム専用物件資料)

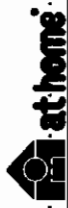

図面コード: 1139304 物件番号 76510248-1



福岡県知事(1)第14780号 所属団体 福岡県宅地建物取引業協会
アパマンショップ 不動産中央情報センター

本店 北九州市小倉南区富士見二丁目2番6号
FAX093(951)1889 担当: 篠原・友保

客付会社様へ
093(931)5196

| | | | |
|-----|----|----|------|
| 手数料 | 0% | 0% | 100% |
| 手続料 | 0% | 0% | 100% |
| 手数料 | 0% | 0% | 100% |

■取引態様: 媒介
■情報公開日: 17.11.9

物件所在
福岡
小倉北区
砂津

第2D Sビル

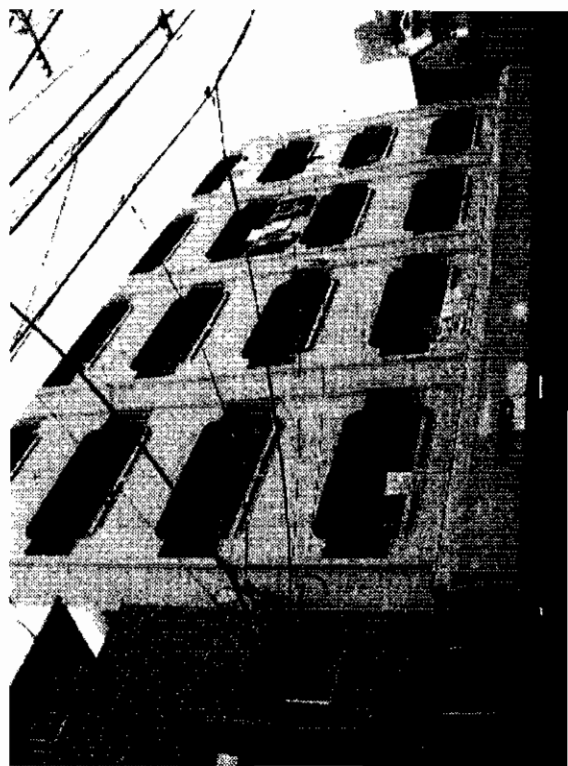

●店舗前無料駐車スペースあります！

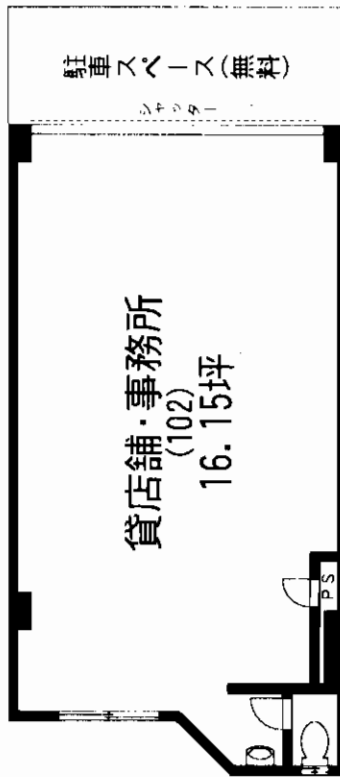

| | |
|------|-----------------|
| 102号 | 53.32㎡ (16.15坪) |
| 103号 | 51.3㎡ (15.54坪) |



黄金市場 至近!!

◆交通◆

モノレール香春口三萩野駅徒歩5分
(JR小倉駅...モノレール3分)
西鉄バス三萩野停徒歩3分
片野停 徒歩3分

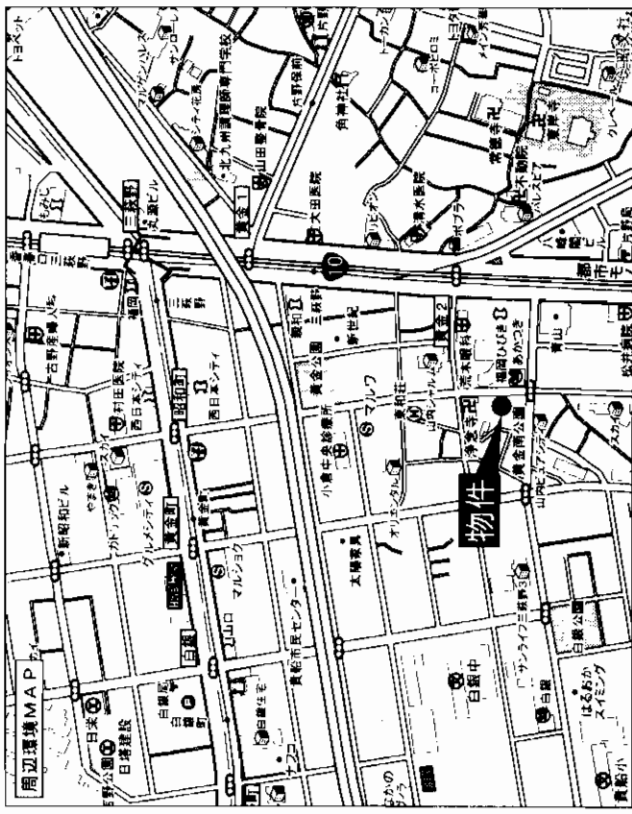

※間取りは現況優先

貸店舗・事務所

モノレール香春口三萩野駅
賃料 **84,000円**

敷金**4(3)**

| | | | |
|--------------|-------------------|--------------------|---------------|
| 物件種目 | 最寄駅 | 賃貸条件 | 物件所在地 |
| モノレール香春口三萩野駅 | モノレール香春口三萩野駅 徒歩5分 | 北九州市小倉北区黄金2丁目4番8号 | |
| 建物名 | 交通 | 建 | 物 |
| 第2D Sビル | モノレール香春口三萩野駅 徒歩5分 | 鉄筋コンクリート造5階建1階部分 | 左面参照 |
| 築年月 | 管理費等 | 土地面積 | 駐車場 |
| 昭和53年 | 3,150円 | 店舗前1台分無料(近隣1,550円) | 空 |
| 契約期間 | 用途地域 | 現況 | 接連状況 |
| 2年 | 商業地域 | 空 | (角地) 即 |
| | | | 本体設備 |
| | | | 各戸設備 |
| | | | 備考 |
| | | | 飲食店舗の場合敷金6(4) |
| 会員番号 | 80900042 | 物件番号 | 76510270-1 |

アットホーム・ファクトシート (不動産情報流通システム専用物件資料)



福岡県知事免許(6)第8852号 (社)福岡県宅地建物取引業協会会員
ERUZA 株式会社 エルザ
 北九州市小倉北区米町1丁目5番18号(第15エルザビル1F) 担当: 岩崎

☎093(521)3333(代)
 FAX093(521)3429

客付会社様へ

| | | | |
|-----|----|-----|------|
| 手数料 | 0% | 仲介料 | 100% |
| 印紙料 | 0% | 登記料 | 100% |

■取引態様: 媒介
 ■情報公開日: 17.11.9

図面コード: 1139305 物件番号 76510270-1

物件所在
 福岡
 小倉北区
 黄金

貸店舗・小倉北区魚町

- ☆ 商店街の好立地!
- ☆ 集客見込めます!
- ☆ 美容室設備有! 相談可!

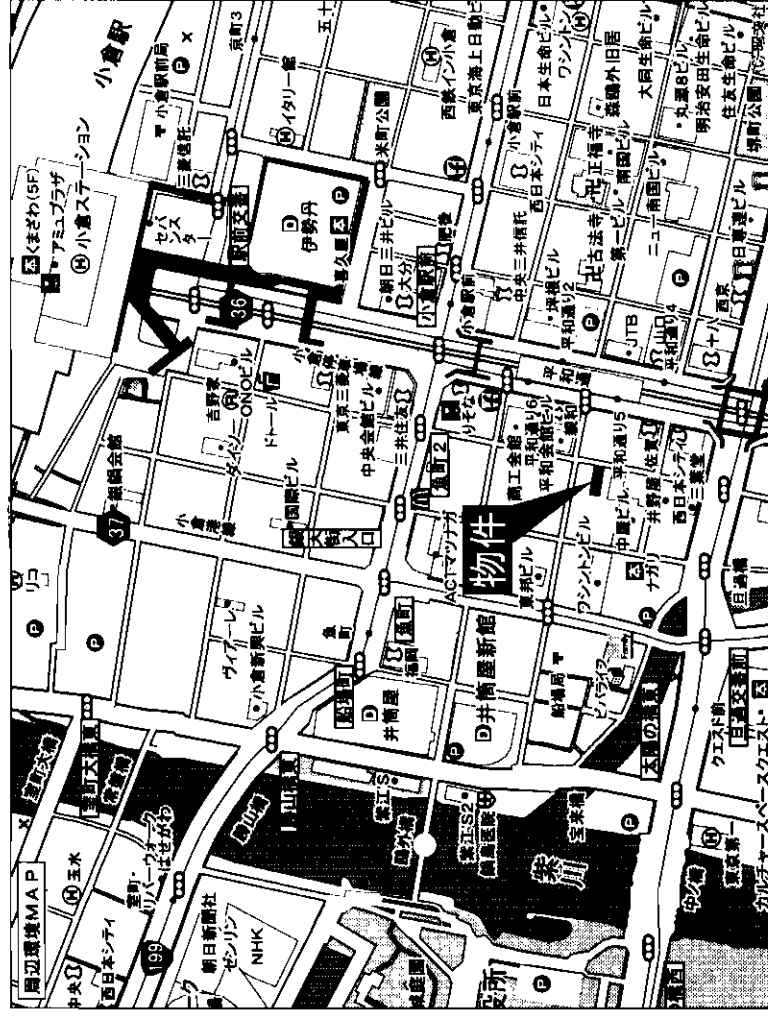
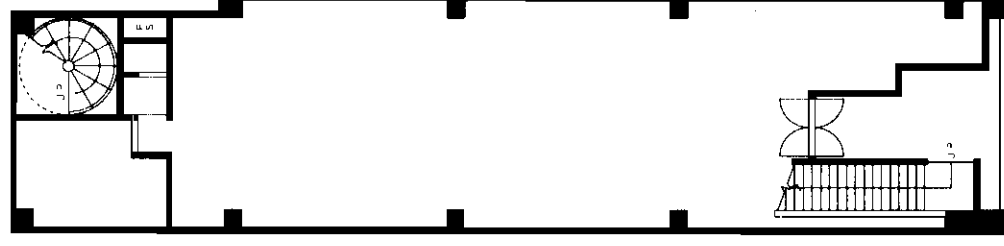
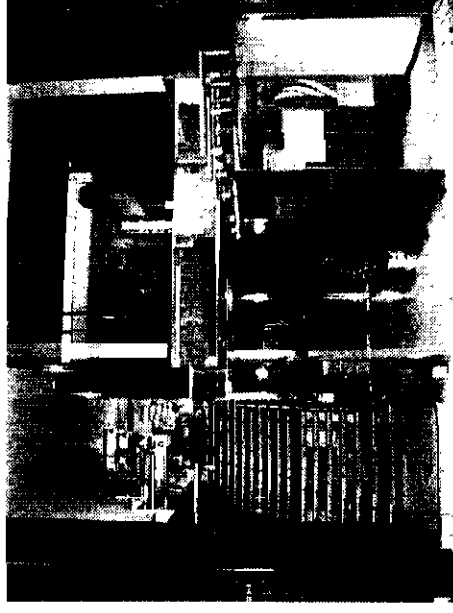

貸店舗

JR小倉駅

賃料 **430,000円**

敷金**4ヶ月(2)**

物件所在地 北九州市小倉北区魚町3-3-9

交通 モノレール平和通り駅 徒歩2分

建物名 魚町Kビル

構造・規模 RC造2階建1階部分

使用部分積 壁芯123.41m²(37.4坪)

築年月 昭和53年4月

管理費等 20,000円 月額

土地面積 無

駐車場 無

現況 空

接道状況 (角地・開口)

本体設備

各戸設備

備考 美容室設備有 相談可
火災保険、保証会社加入条件
町費月額1,000円、組合費月額2,000円

会員番号 80901295 物件番号 76510299-1

アットホーム・ファクトシート (不動産情報流通システム専用物件資料)



図面コード: 1139307 物件番号 76510299-1



福岡県知事免許(1)第15102号 (社)福岡県宅地建物取引業協会会員

Brighton house トライトンハウス TEL (093) 245-6547

〒809-0030 中間市中央1丁目43番18号 FAX (093) 245-6548

客付会社様へ

| | | | |
|-------|-------|-------|-------|
| 手数料 | 手数料 | 手数料 | 手数料 |
| 手相の割合 | 手相の割合 | 手相の割合 | 手相の割合 |
| 0% | 50% | 50% | 100% |

取引態様: 媒介

情報公開日: 17.11.9

物件所在
福岡
小倉北区
魚町

貸事務所

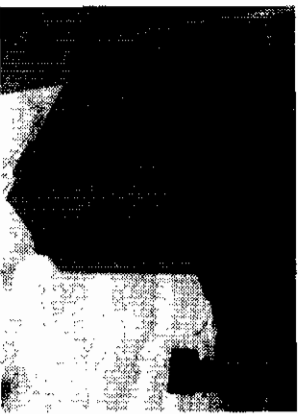

**エアコン
照明付!**

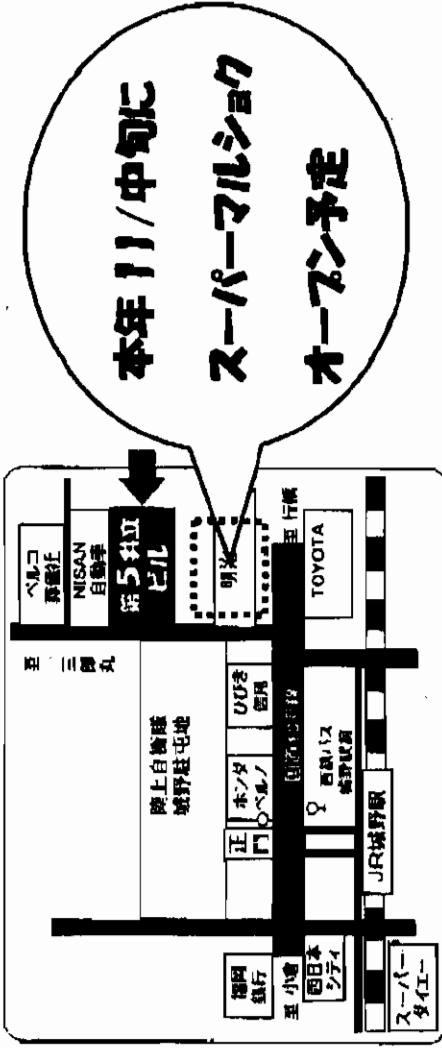

**本年11/中旬に
スーパーマルシヨク
オープン予定**

**一括賃貸にも応じます
駐車場10台利用可**

賃料内訳

| 坪、㎡ | 家賃 | 敷金 | 駐車場代 | 共益費 | 共用設備使用料 |
|---------------|------|------|----------------|--------|---------|
| ① 18坪(59.53㎡) | 10万円 | 44万円 | 21,000円(2台1区画) | 3,300円 | 約2,000円 |
| ② 15坪(51.03㎡) | 9万円 | 39万円 | 21,000円(2台1区画) | 3,000円 | 約2,000円 |
| ③ 15坪(51.03㎡) | 9万円 | 39万円 | 21,000円(2台1区画) | 3,000円 | 約2,000円 |

※退去時は実費精算とさせていただきます。

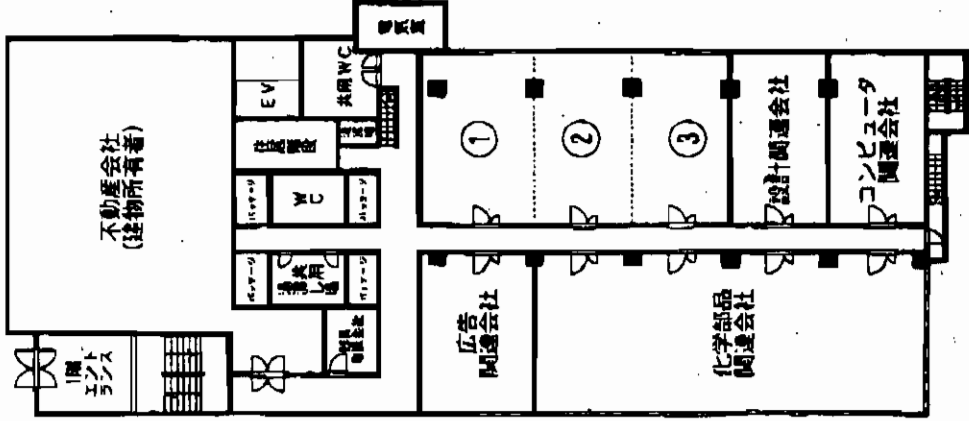

| | | |
|-------------|--|-----------------|
| 物件種目 | 貸事務所 | |
| 最寄駅 | JR城野駅 | |
| 賃貸条件 | 賃料 ①10万円(税込) ②9万円(税込) ③9万円(税込) 敷金 ①44万円 ②39万円 ③39万円 | |
| 物件所在地 | 北九州市小倉北区重住3丁目2-12 | |
| 交通 | 西鉄バス高坊バス停 徒歩5分 | |
| 建物名 | 第5共立ビル | |
| 構造・規模 | RC造8階建2階部分 | |
| 使用部分積 | 左図参照 | |
| 築年月 | 昭和48年 | 契約期間 2年 |
| 管理費等 | 3,000円～3,300円 | |
| 土地面積 | 用途地域 | |
| 駐車場 | 屋内2台1区画 21,000円 | |
| 現況 | 事務所使用 | 引渡日 即日 |
| 接達状況(奥性・間口) | 6m道路に面す | |
| 本体設備 | エアコン付、照明付 | |
| 各戸設備 | 1F倉庫付(9.74坪)賃料15,000円 | |
| 備考 | 別添共用設備使用料(水道・ガス・トイレ・ネット・ケーブル・タオル代按分)専用使用する電気代は子メーターによる按分です。 | |
| 会員番号 | 80900334 | 物件番号 76510244-8 |

アットホーム・ファクトシート(不動産情報流通システム専用物件資料)



図面コード: 1134804 物件番号 76510244-8

福岡県知事免許(10)第4286号 福岡県宅地建物取引業協会会員

株式会社 共立地所

〒803-0845 北九州市小倉北区上到津四丁目2-1

☎093(653)4800

FAX093(653)4801

客付会社様へ

| | | | |
|-----|----|-----|------|
| 手配料 | 0% | 仲介料 | 100% |
| 手数料 | 0% | 手数料 | 100% |

■取引態様:代理

■情報公開日:17.11.7

物件所在

福岡

小倉北区

重住

貸事務所

小倉北区・大門

西鉄バス

「大門」停徒歩1分

★リバーウォーク徒歩4分!

★西小倉駅徒歩5分!

★バス通りの好立地!

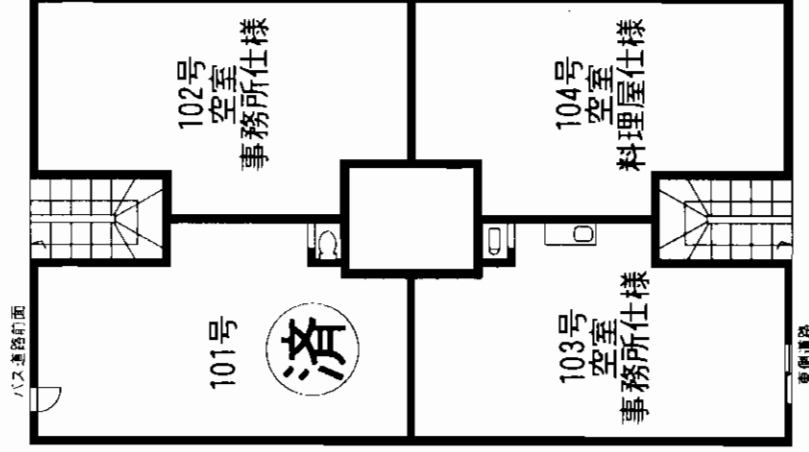

貸事務所

西小倉駅

賃貸条件
102号 **110,000円**
103号 **67,000円** 104号 **67,000円**

敷金 **4ヶ月(補3)**

物件所在地
北九州市小倉北区大門1丁目3-6 102号
103号

交通
西鉄バス大門停 徒歩1分

建物名
中野ビル

構造
鉄筋コンクリート造3階建1階部分

使用部分
102号 約15坪
103号 約15坪・104号 約15坪

築年月
1974年1月

管理費等
3,000円/月

土地面積
無

用途地域
商業地域

駐車場
無

現況
空

引渡日
相談

備考
現状は104号・料理屋仕様
102号&103号・事務所仕様

会員番号
80900675

物件番号
76510269-2

アットホーム・ファクトシート (不動産情報流通システム専用物件資料)

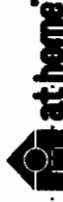

図面コード: 1031105 物件番号 76510269-2

福岡県知事免許(3)第12560号 所属団体 福岡県宅地建物取引業協会

ノーブル・プレイス

〒802-0043 小倉北区足原1-11-8

☎093(951)0321

FAX093(951)0336

客付会社様へ

広告費等相談可

■手数料
■手取料
■手数料
■手数料

100%
0%
100%
100%

■取引態様:代理

■情報公開日:17.11.8

物件所在

福岡

小倉北区

大門

空室情報

| 部屋 | 面積 | 賃料 | 共益費 | 敷金 | 駐車場 | 入居可能日 |
|-----|---------------------|--------------------|--------|-----------------|--------|-----------------|
| 101 | 103.64㎡ (31.35坪) | 283,500円 (消費税込) | - | 8ヶ月 (敷引/6ヶ月) | 前面2台無料 | 即入居可 |
| 106 | 58.64㎡ (17.74坪) | 115,500円 (消費税込) | 5,250円 | 6ヶ月 (敷引/5ヶ月) | 前面1台無料 | 06年1月上旬 入居可能 |
| 107 | 34.26㎡ (10.38坪) | 126,000円 (消費税込) | - | 8ヶ月 (敷引/6ヶ月) | 前面2台無料 | 即入居可 |

※106号室一続き鳥屋営業中、設備譲渡(有償)が条件となります。

☆モノレール沿線沿い!
☆西鉄バス徳力団地入口
バス停正面!

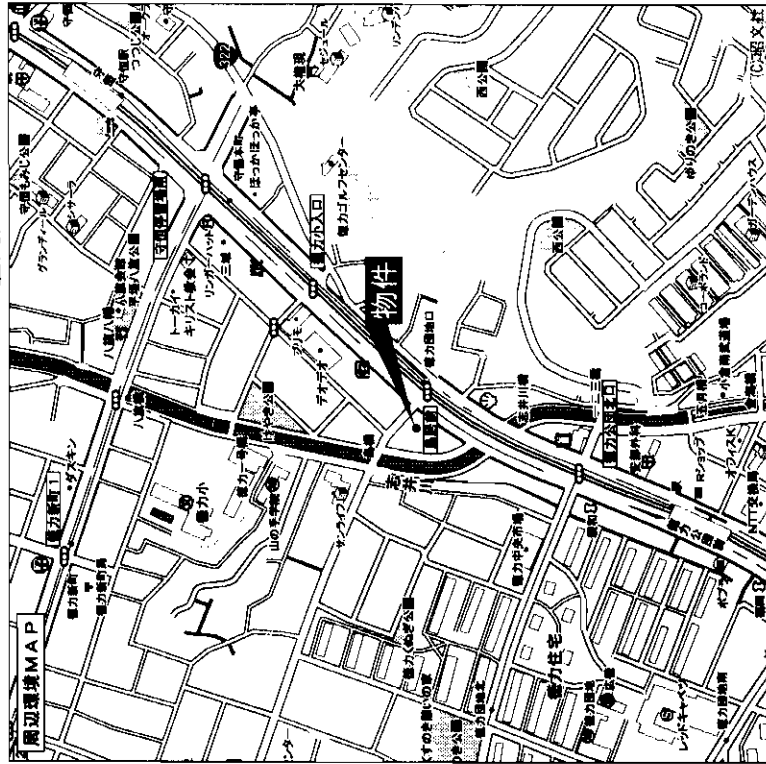

モノレール
「徳力公団前」駅徒歩5分

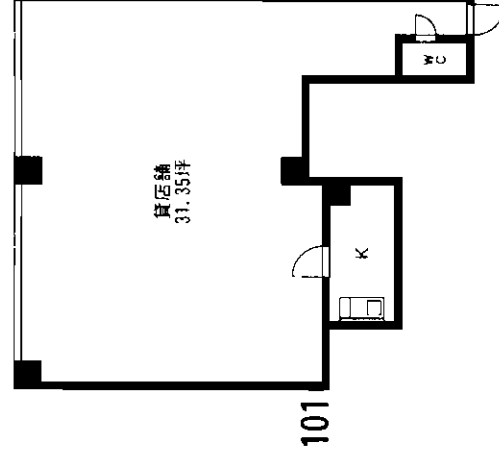
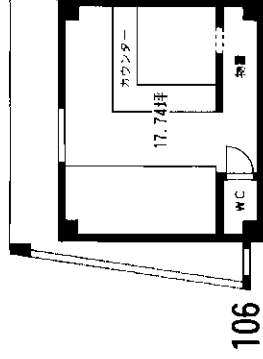
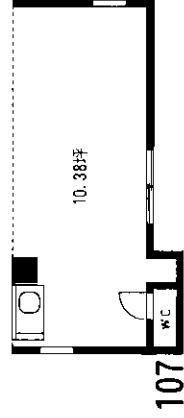

貸店舗

モノレール徳力公団前駅
賃料 (101) 283,500円 (107) 126,000円
(106) 115,500円

敷金 (101・107) 8ヶ月(敷引6ヶ月)
(106) 6ヶ月(敷引5ヶ月)

物件所在地 北九州市小倉南区徳力一丁目1-1

モノレール徳力公団前駅 徒歩5分
西鉄バス徳力団地入口停 徒歩1分

建物名 渡辺ビル

構造・規模 鉄筋コンクリート造4階建1階部分
使用部分面積 (101) 103.64㎡ (106) 58.64㎡
(107) 34.26㎡

築年月 1984年12月 契約期間 3年

管理費等 左図参照

土地面積 用途地域

駐車場 左図参照

現況 空(106営業中) 引渡日 即(106のみ2006年1月上旬)

接道状況 (角地・面口)

本体設備 トイレ

各戸設備

備考

会員番号 80901219 物件番号 76510252-1

アットホーム・ファクトシート (不動産情報流通システム専用物件資料)



図面コード: 1193304 物件番号 76510252-1

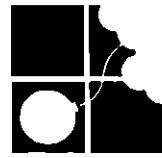

福岡県事(1)第14780号 所属団体 福岡県宅地建物取引業協会

不動産情報センター

〒8093(931)5196

FAX093(951)1889 担当: 篠原・友保

本店

客会社様へ

| | | | |
|------|------|------|------|
| 手数料 | 手数料 | 手数料 | 手数料 |
| 0% | 0% | 0% | 0% |
| 100% | 100% | 100% | 100% |

■取引態様: 媒介
■情報公開日: 17.11.9

物件所在

福岡
小倉南区
徳力

空室情報 (賃料等は消費税込)

| 部屋 | 面積 | 賃料 | 共益費 | 敷金 | 駐車場 |
|-----|--------------------|----------|--------|-----------------|---------|
| 201 | 61.39㎡ (18.57坪) | 119,700円 | 5,250円 | 4ヵ月 (敷引/3ヵ月) | 近隣有(有料) |
| 203 | 98.83㎡ (29.89坪) | 189,000円 | 5,250円 | 4ヵ月 (敷引/3ヵ月) | 近隣有(有料) |

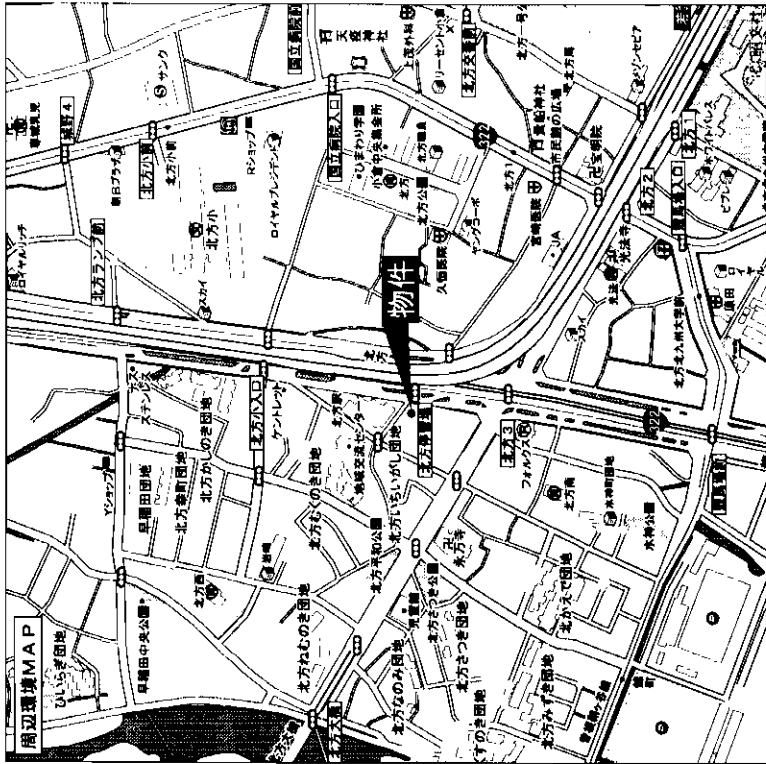
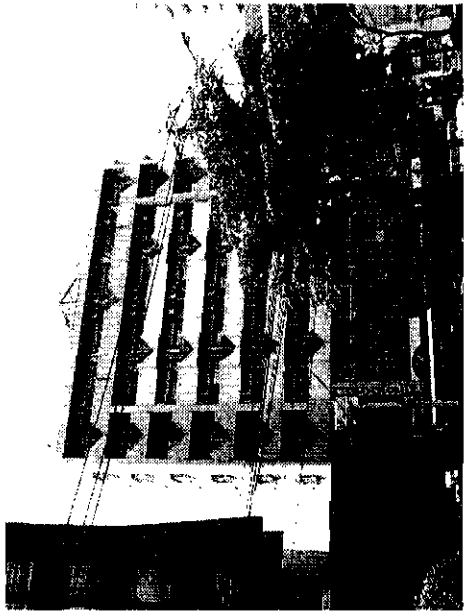

モノレール

「北方」駅徒歩1分

モノレール浴線

都市高速北方ランプ600m

貸事務所

モノレール北方駅

賃料 (201号) **119,700円** (203号) **189,000円**

敷金**4**ヶ月 (敷引**3**ヶ月)

| | | | | | |
|----------------|--------------------|---------------------------|------------|--|--|
| 物件所在地 | 北九州市小倉南区北方三丁目34-21 | | | | |
| 交通 | モノレール北方駅 徒歩1分 | | | | |
| 建物 | 建物名 | ハートフル北方 | | | |
| | 構造・規模 | 鉄骨鉄筋コンクリート造9階建2階部分 | | | |
| | 使用部分積 | (201号)61.39㎡ (203号)98.83㎡ | | | |
| 築年月 | 1992年10月 | 契約期間 | 3年 | | |
| 管理費等 | 5,250円 | | | | |
| 土地面積 | 用途地域 | | | | |
| 駐車場 | 近隣有(有料) | | | | |
| 現況 | 空 | | | | |
| 接道状況 (角地・旗) | 引渡日 即 | | | | |
| 本体設備 | トイレ・ミニキッチン | | | | |
| 各戸設備 | 電気給湯 | | | | |
| 備考 | 事務所仕上げ | | | | |
| 会員番号 | 80901219 | 物件番号 | 76510249-1 | | |

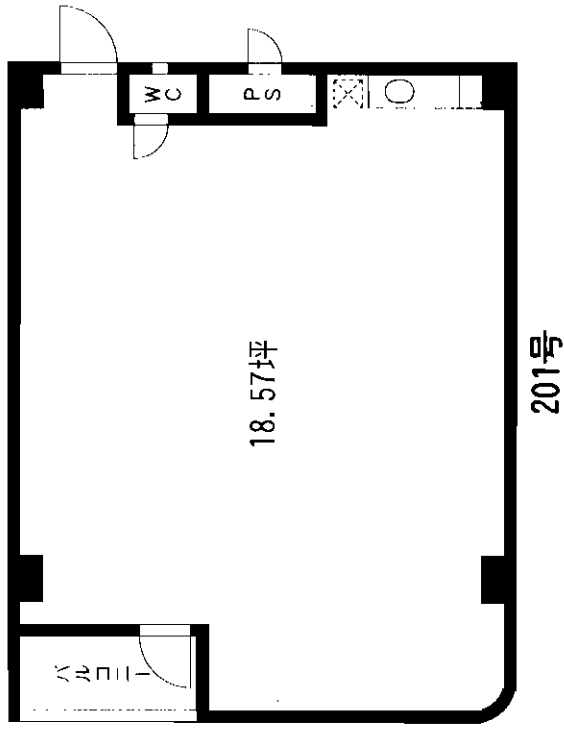
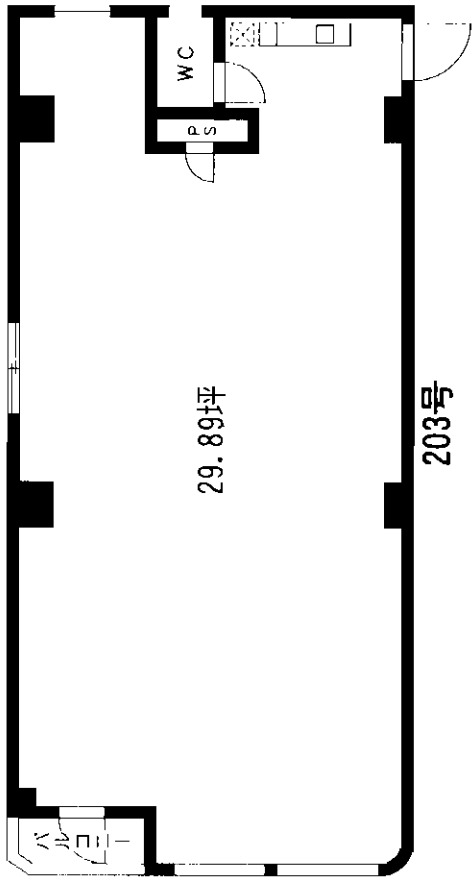

アットホーム・ファクトシート (不動産情報流通システム専用物件資料)



図面コード: 1139304 物件番号 76510249-1



福岡県知事(1)第14780号 所属団体 福岡県宅地建物取引業協会
アパマンショップ 不動産中央情報センター

本店 本

北九州市小倉南区富士見二丁目2番6号
2093 (931) 5196
 FAX093 (951) 1889 担当: 篠原・友保

客付会社様へ

| | | | |
|------|------|------|------|
| ■ 手配 | ■ 手配 | ■ 手配 | ■ 手配 |
| ■ 手配 | ■ 手配 | ■ 手配 | ■ 手配 |
| ■ 手配 | ■ 手配 | ■ 手配 | ■ 手配 |
| ■ 手配 | ■ 手配 | ■ 手配 | ■ 手配 |

■取引態様: 媒介
 ■情報公開日: 17.11.9

物件所在
 福岡
 小倉南区
 北方

団地内に管理事務所があって安心で便利です！
(平日9:00~19:00常駐)

- ・来客用コイン駐車場(月間5時間無料)・団地内レストラン
 - ・貸し会議室・カラーコピー受付・郵便受付、切手・印紙の販売
- ※管理事務所では宅配便の送付受付、不在時の荷物の一時預り等も行います



| | | | | | | | | | | | | | | | | | | | | |
|------|---------|--|-------------|--|--------------|---------------|------------------------------|------------------------------------|------------|------------|------|-----------------|----|-------------|------|------|---------------------------|------|----------|------------|
| 物件種目 | 最寄駅 | 賃料 | 賃貸条件 | 物件所在地 | 交通 | 建物名 | 構造・規模 | 使用部分 | 築年月 | 管理費等 | 土地面積 | 駐車場 | 現況 | 接道状況(内装・開口) | 本体設備 | 各戸設備 | 備考 | 会員番号 | 物件番号 | |
| | モノール城野駅 | B棟(1階事務所) 78,750円(税込) C棟(2階事務所) 78,750円(税込) | 敷金 1ヵ月(0ヵ月) | 北九州市小倉南区下城野一丁目7番3号(B棟) 北九州市小倉南区下城野一丁目7番7号(C棟) | モノール城野駅 徒歩2分 | ウエルカムネッツ B・C棟 | 鉄骨 造 2階建 B棟...1 C棟...2階部分 | 1F部分(B棟) 30.27㎡ 2F部分(C棟) 40.50㎡ | 1991年3月 3年 | 4,620円(税込) | | 1台 5,880円(税込)/月 | 空室 | 相談 | | | トイレ・流し台・郵便受・電動シャッター(1Fのみ) | | 80901219 | 76510254-4 |

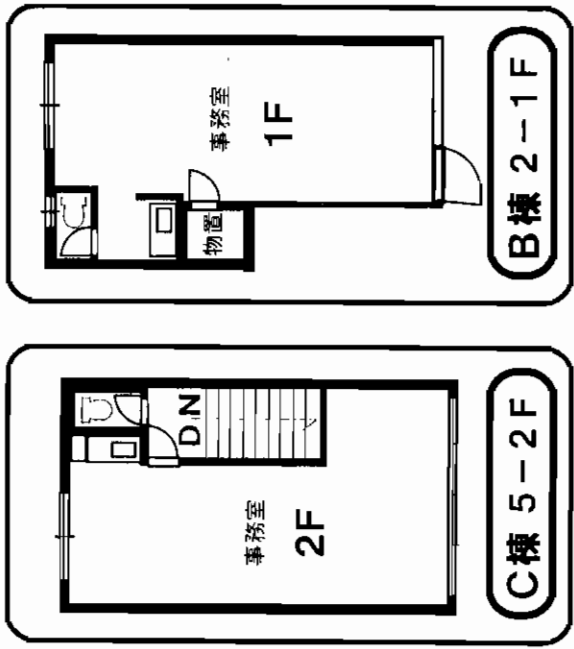
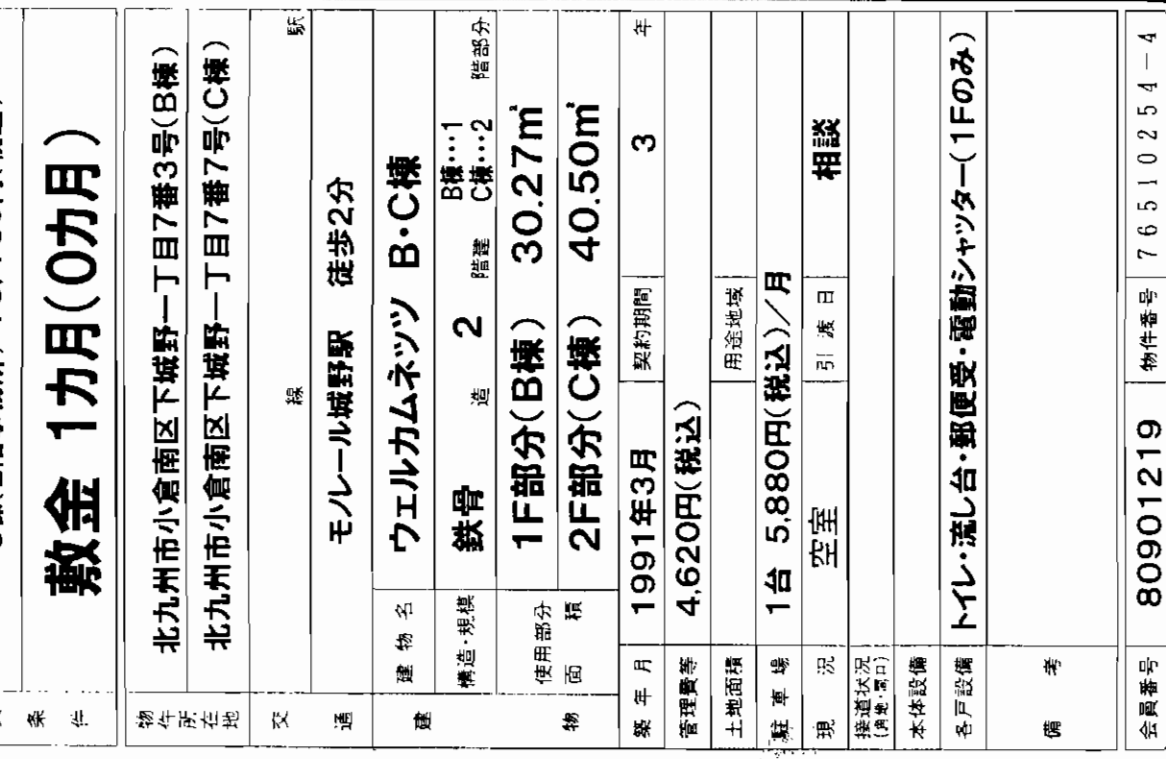

アットホーム：フラスコシステム(不動産情報流通システム専用物件資料)



物件番号 76510254-4



福岡県知事免許(1)第14780号 所属団体 福岡県宅地建物取引業協会
アパマンショップ 不動産中央情報センター 本店
 北九州市小倉南区富士見二丁目2番6号
 ☎093(931)5196
 FAX093(951)1889

客付会社様へ

| | | | |
|------|------|------|------|
| 手数料 | 手取 | 手取 | 手取 |
| 0% | 0% | 0% | 0% |
| 100% | 100% | 100% | 100% |

■取引態様：媒介
 ■情報公開日：17.11.7

物件所在
 福岡
 小倉南区
 下城野

加原ビル

☆事務所仕上げです!
☆モノレール浴線浴い!

モノレール 「北方」駅徒歩3分

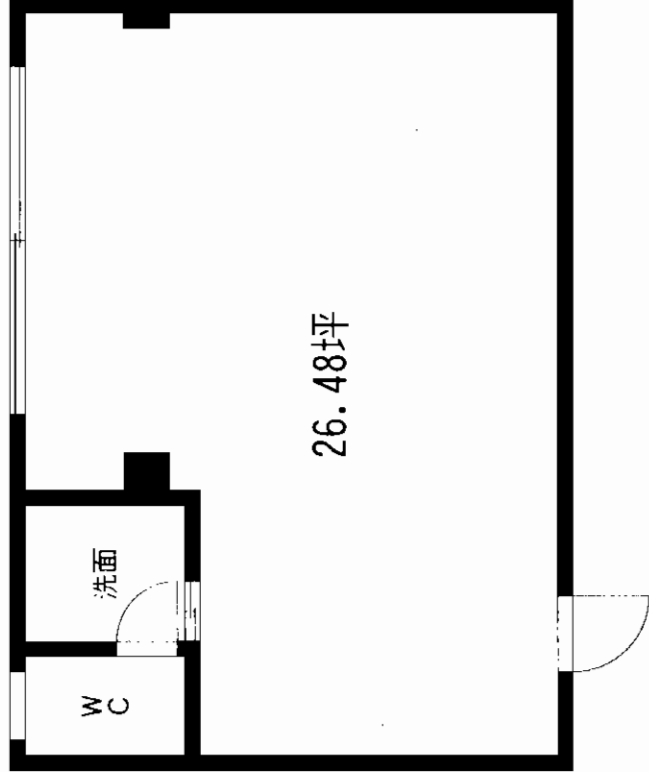
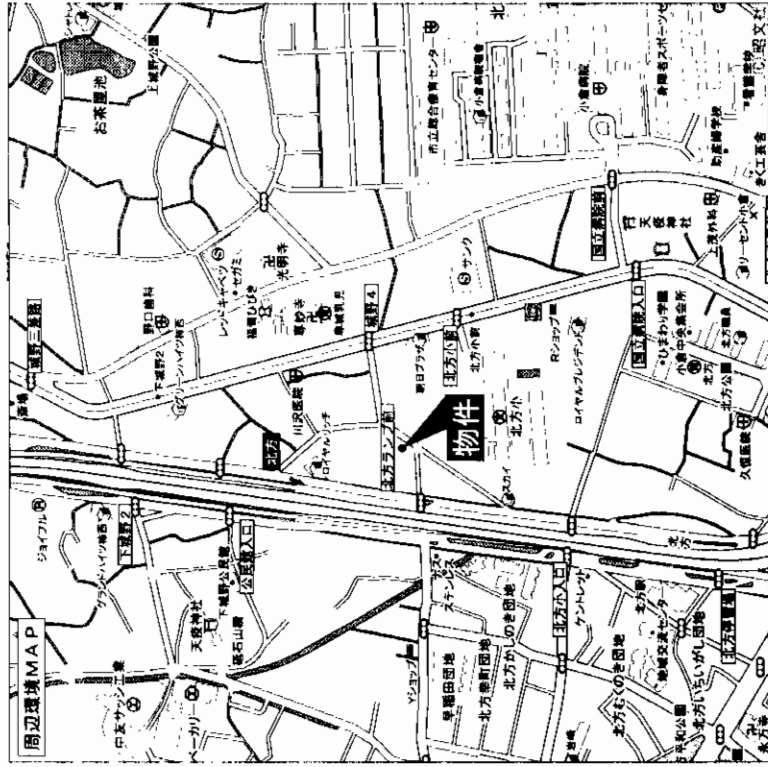

貸事務所

モノレール 北方駅

賃料 **136,500円** (税込)

敷金**4ヶ月** (敷引**3ヶ月**)

物件所在地 北九州市小倉南区下城野二丁目6-17

モノレール北方駅 徒歩3分

建物名 加原ビル

構造・規模 鉄筋コンクリート造7階建2階部分

使用部分積 87.55㎡ (26.48坪)

築年月 1983年4月

契約期間 3年

管理費等 1,500円

土地面積

用途地域

駐車場 5,000円

現況 空

引渡日 即

接道状況 (土地状況)

本体設備

各戸設備 トイレ

備考 共同電気代1,500円
事務所仕上げ

会員番号 80901219 物件番号 76510250-1

アットホーム・ファクトシート (不動産情報流通システム専用物件資料)



図面コード: 1139304

物件番号 76510250-1



福岡県知事(1)第14780号 所属団体 福岡県宅地建物取引業協会
不動産中央情報センター

本店 093(931)5196
FAX 093(951)1889

北九州市小倉南区富士見二丁目2番6号
担当: 磯原・友保

客付会社様へ

手配料 0%
手数料 0%
引越料 0%

物件種別

福岡
小倉南区
下城野

取引態様: 媒介

情報公開日: 17.11.9

矢野店舗事務所

- 住所 小倉南区徳力団地3-2 (C外)
- 築年 平成4年6月
- 交通 都市EIL-徳力公園前駅 徒歩2分
- 構造 鉄骨造2階建1階
- 面積 88.43㎡ (約26.75坪)
- 家賃 178,500円 (税込)
- 敷金 5ヶ月 (敷引3ヶ月)
- 管理費 無し
- 駐車場 2台分込み
- 契約期間 3年
- 設備 上下水道・流し台・トイレ・給湯
- 状況 空 ● 引渡日 即時
- 特記事項 ● 契約は公正証書契約
- 備考 ● 事務所仕上げ済み

駐車場2台込み! 別途、台数確保可!

現況を優先して下さい

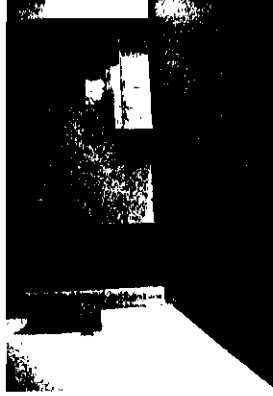
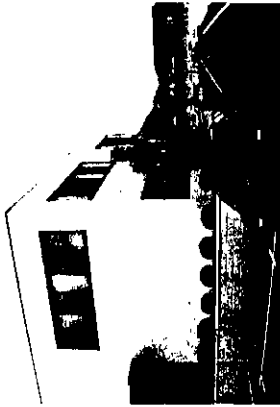
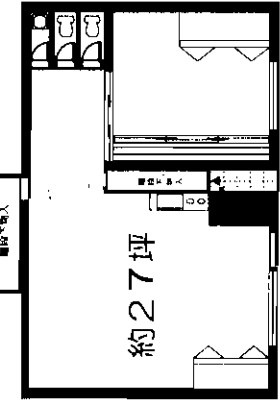

貸店舗・事務所

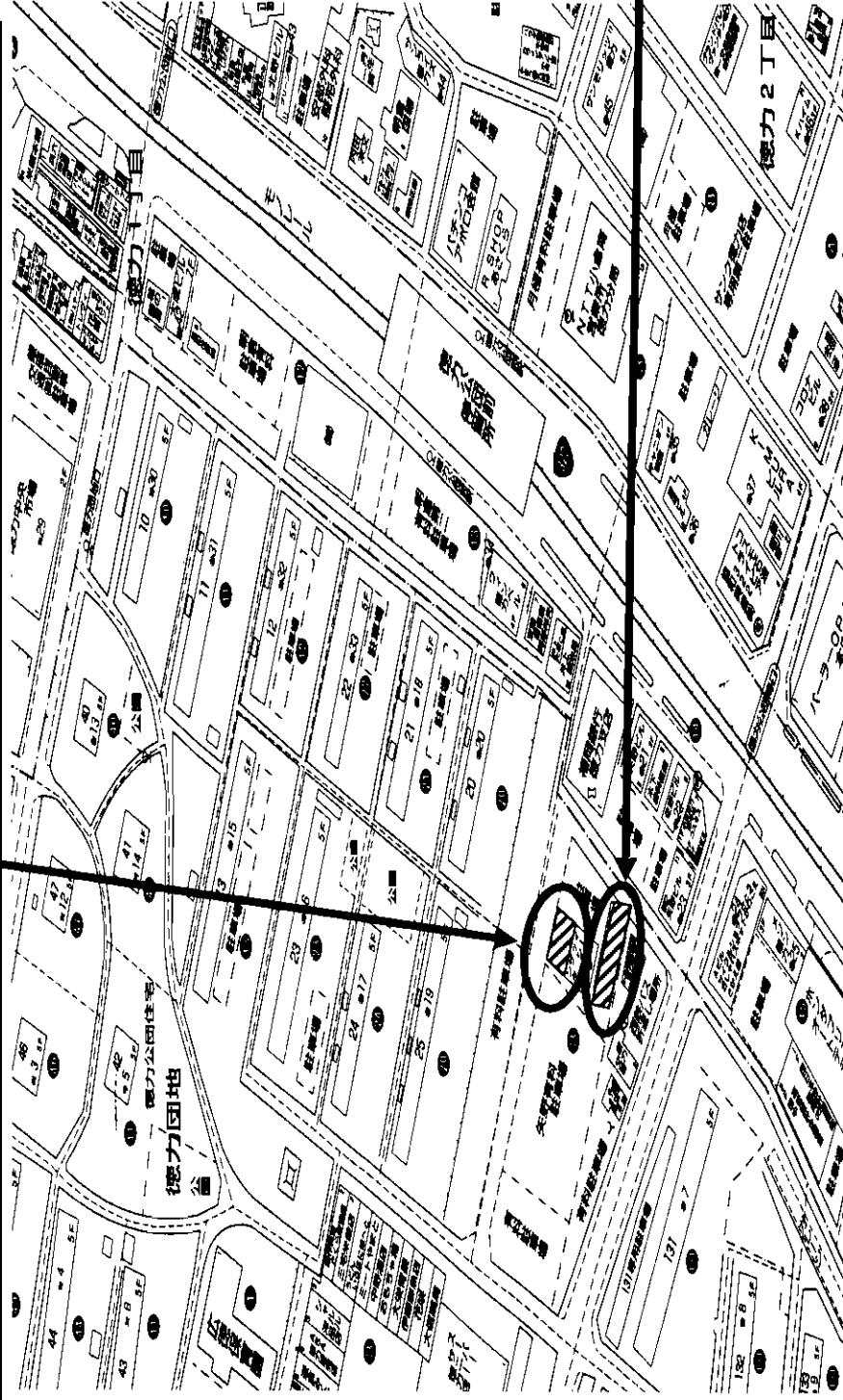

矢野徳力事務所

- 住所 小倉南区徳力団地3-4
- 築年 平成元年1月新築
- 交通 都市EIL-徳力公園前駅 徒歩2分
- 構造 鉄骨造2階建2階部分
- 面積 64.05㎡ (約19.37坪)
- 家賃 105,000円 (税込)
- 敷金 5ヶ月 (敷引3ヶ月)
- 管理費 無し
- 駐車場 1台7,000円
- 契約期間 3年
- 用途 近隣商業地域
- 設備 トイレ・流し台
- 状況 相談 (現況、空き)
- 特記事項 ● 契約は、公正証書契約
- 備考

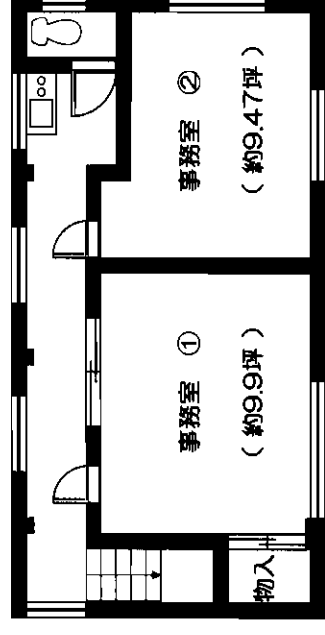
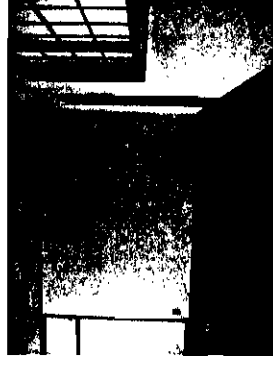
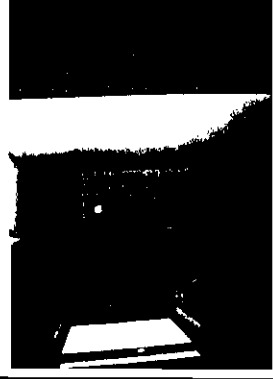

会員登録番号: 80900945 物件番号: 76510281-4

福岡県知事免許(2)13472号 (社) 全日本不動産協会所属

株式会社 不動産アルバトロス

〒802-0076 北九州市小倉北区中島1-18-24-2F
 TEL (093)533-5783
 FAX (093)533-5792

客付会社様へ

諸条件相談可

| | |
|-------|------|
| ■ 手取料 | 100% |
| ■ 手数料 | 100% |
| ■ 手数料 | 100% |
| ■ 手数料 | 100% |

取引態様: 媒介

情報公開日: 17.11.8

| | |
|------|------|
| 物件所在 | 福岡 |
| | 小倉南区 |
| | 徳力団地 |

倉庫付事務所

門司区吉志

倉庫付事務所

新門司 吉志

異業種交流団地

BOパーク門司

1Fは多目的フロア
2Fはオフィス。
ビジネス環境の
機能性は抜群です!!

西鉄バス

東部農協前徒歩3分

機能性は抜群です!!

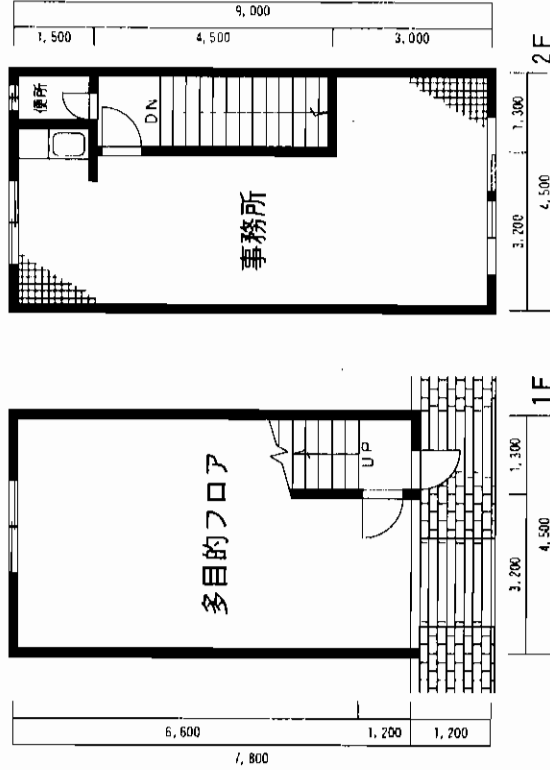
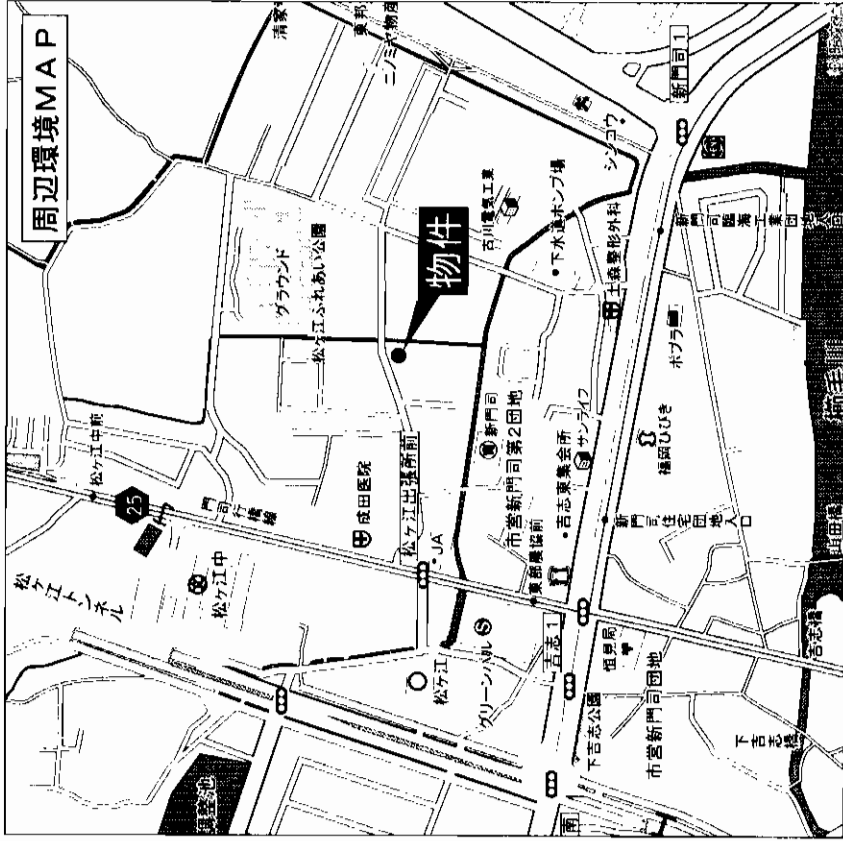

駐車場2台分無料!!

| | | | | | | | | | | | | | | | | |
|------|-----|------|-------|----|----|-----|------|------|-----|----|----------------|------|------|----|------|------|
| 物件種目 | 最寄駅 | 賃貸条件 | 物件所在地 | 交通 | 建物 | 築年月 | 管理費等 | 土地面積 | 駐車場 | 現況 | 接道状況 (奥地間口) | 本体設備 | 各戸設備 | 備考 | 会員番号 | 物件番号 |
|------|-----|------|-------|----|----|-----|------|------|-----|----|----------------|------|------|----|------|------|

| | | | | | | | | | | | | | | | | |
|------|-----|------|-------|----|----|-----|------|------|-----|----|----------------|------|------|----|------|------|
| 物件種目 | 最寄駅 | 賃貸条件 | 物件所在地 | 交通 | 建物 | 築年月 | 管理費等 | 土地面積 | 駐車場 | 現況 | 接道状況 (奥地間口) | 本体設備 | 各戸設備 | 備考 | 会員番号 | 物件番号 |
|------|-----|------|-------|----|----|-----|------|------|-----|----|----------------|------|------|----|------|------|

| | | | | | | | | | | | | | | | | |
|------|-----|------|-------|----|----|-----|------|------|-----|----|----------------|------|------|----|------|------|
| 物件種目 | 最寄駅 | 賃貸条件 | 物件所在地 | 交通 | 建物 | 築年月 | 管理費等 | 土地面積 | 駐車場 | 現況 | 接道状況 (奥地間口) | 本体設備 | 各戸設備 | 備考 | 会員番号 | 物件番号 |
|------|-----|------|-------|----|----|-----|------|------|-----|----|----------------|------|------|----|------|------|

| | | | | | | | | | | | | | | | | |
|------|-----|------|-------|----|----|-----|------|------|-----|----|----------------|------|------|----|------|------|
| 物件種目 | 最寄駅 | 賃貸条件 | 物件所在地 | 交通 | 建物 | 築年月 | 管理費等 | 土地面積 | 駐車場 | 現況 | 接道状況 (奥地間口) | 本体設備 | 各戸設備 | 備考 | 会員番号 | 物件番号 |
|------|-----|------|-------|----|----|-----|------|------|-----|----|----------------|------|------|----|------|------|

| | | | | | | | | | | | | | | | | |
|------|-----|------|-------|----|----|-----|------|------|-----|----|----------------|------|------|----|------|------|
| 物件種目 | 最寄駅 | 賃貸条件 | 物件所在地 | 交通 | 建物 | 築年月 | 管理費等 | 土地面積 | 駐車場 | 現況 | 接道状況 (奥地間口) | 本体設備 | 各戸設備 | 備考 | 会員番号 | 物件番号 |
|------|-----|------|-------|----|----|-----|------|------|-----|----|----------------|------|------|----|------|------|

| | | | | | | | | | | | | | | | | |
|------|-----|------|-------|----|----|-----|------|------|-----|----|----------------|------|------|----|------|------|
| 物件種目 | 最寄駅 | 賃貸条件 | 物件所在地 | 交通 | 建物 | 築年月 | 管理費等 | 土地面積 | 駐車場 | 現況 | 接道状況 (奥地間口) | 本体設備 | 各戸設備 | 備考 | 会員番号 | 物件番号 |
|------|-----|------|-------|----|----|-----|------|------|-----|----|----------------|------|------|----|------|------|

| | | | | | | | | | | | | | | | | |
|------|-----|------|-------|----|----|-----|------|------|-----|----|----------------|------|------|----|------|------|
| 物件種目 | 最寄駅 | 賃貸条件 | 物件所在地 | 交通 | 建物 | 築年月 | 管理費等 | 土地面積 | 駐車場 | 現況 | 接道状況 (奥地間口) | 本体設備 | 各戸設備 | 備考 | 会員番号 | 物件番号 |
|------|-----|------|-------|----|----|-----|------|------|-----|----|----------------|------|------|----|------|------|

| | | | | | | | | | | | | | | | | |
|------|-----|------|-------|----|----|-----|------|------|-----|----|----------------|------|------|----|------|------|
| 物件種目 | 最寄駅 | 賃貸条件 | 物件所在地 | 交通 | 建物 | 築年月 | 管理費等 | 土地面積 | 駐車場 | 現況 | 接道状況 (奥地間口) | 本体設備 | 各戸設備 | 備考 | 会員番号 | 物件番号 |
|------|-----|------|-------|----|----|-----|------|------|-----|----|----------------|------|------|----|------|------|

| | | | | | | | | | | | | | | | | |
|------|-----|------|-------|----|----|-----|------|------|-----|----|----------------|------|------|----|------|------|
| 物件種目 | 最寄駅 | 賃貸条件 | 物件所在地 | 交通 | 建物 | 築年月 | 管理費等 | 土地面積 | 駐車場 | 現況 | 接道状況 (奥地間口) | 本体設備 | 各戸設備 | 備考 | 会員番号 | 物件番号 |
|------|-----|------|-------|----|----|-----|------|------|-----|----|----------------|------|------|----|------|------|

| | | | | | | | | | | | | | | | | |
|------|-----|------|-------|----|----|-----|------|------|-----|----|----------------|------|------|----|------|------|
| 物件種目 | 最寄駅 | 賃貸条件 | 物件所在地 | 交通 | 建物 | 築年月 | 管理費等 | 土地面積 | 駐車場 | 現況 | 接道状況 (奥地間口) | 本体設備 | 各戸設備 | 備考 | 会員番号 | 物件番号 |
|------|-----|------|-------|----|----|-----|------|------|-----|----|----------------|------|------|----|------|------|

| | | | | | | | | | | | | | | | | |
|------|-----|------|-------|----|----|-----|------|------|-----|----|----------------|------|------|----|------|------|
| 物件種目 | 最寄駅 | 賃貸条件 | 物件所在地 | 交通 | 建物 | 築年月 | 管理費等 | 土地面積 | 駐車場 | 現況 | 接道状況 (奥地間口) | 本体設備 | 各戸設備 | 備考 | 会員番号 | 物件番号 |
|------|-----|------|-------|----|----|-----|------|------|-----|----|----------------|------|------|----|------|------|

| | | | | | | | | | | | | | | | | |
|------|-----|------|-------|----|----|-----|------|------|-----|----|----------------|------|------|----|------|------|
| 物件種目 | 最寄駅 | 賃貸条件 | 物件所在地 | 交通 | 建物 | 築年月 | 管理費等 | 土地面積 | 駐車場 | 現況 | 接道状況 (奥地間口) | 本体設備 | 各戸設備 | 備考 | 会員番号 | 物件番号 |
|------|-----|------|-------|----|----|-----|------|------|-----|----|----------------|------|------|----|------|------|

アットホーム・ファクトシート (不動産情報流通システム専用物件資料)



福岡県知事免許(7)第7575号 (社)福岡県宅地建物取引業協会会員

ホーム管理センター

北九州市戸畑区新池3丁目3-13
☎093(882)0386
FAX093(882)3911

客付会社様へ
広告費等相談

■手数料
■手取の割合
■手数料
■取引様様:貸主
■情報公開日:17.11.7

図面コード:1111904 物件番号76510232-1

物件所在
福岡
門司区
吉志

| | | | |
|-------|----|----|------|
| 手取の割合 | 0% | 償還 | 100% |
| 手数料 | 0% | 償還 | 100% |

賃貸マンション

メイトン森下パーク

物件名 在 北九州市八幡西区森下町5-26

交通 筑豊電鉄森下駅 徒歩2分

構造 鉄筋コンクリート造3階建

家賃 60,000円

駐車場 1台 5,000円/月

敷金 3ヶ月 (敷引割合3ヶ月)

築年 平成9年

設備 給湯、シャワー、バルコニー、CT対応

家財保険 2年間15,400円

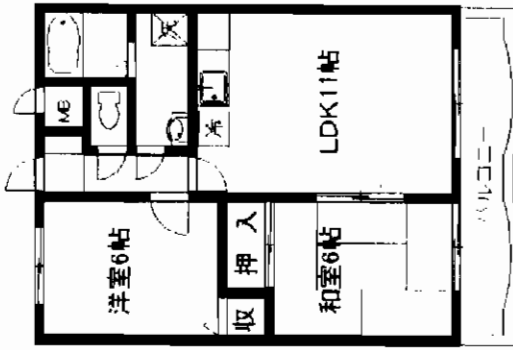

※募集 2LDK (1階部分)
☆P2台目可

(期間限定11月末迄 手数料 客付90%)

賃貸マンション

陣山スカイマンション

物件名 在 北九州市八幡西区陣山2丁目8-10

交通 陣山バス停 徒歩約4分

構造 鉄筋コンクリート造6階建

家賃 48,000円

駐車場 1台 5,000円

敷金 3ヶ月 (敷引割合3ヶ月)

築年 平成3年

設備 給湯、都市ガス、シャワー、エアコン、バルコニー

家財保険 2年間15,400円

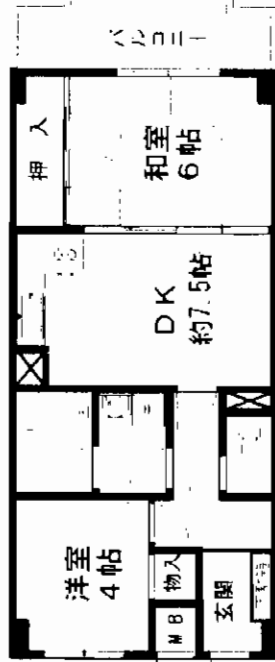

分譲賃貸マンションです
※募集 2DK (3階部分)

(手数料 客付100%)

賃貸コーポ

フェイス森原

物件名 在 北九州市八幡西区森原3丁目4-16

交通 筑豊電鉄穴生駅 徒歩7分

構造 軽量鉄骨造2階建

家賃 68,000円

駐車場 1台付

敷金 3ヶ月 (敷引割合3ヶ月)

築年 平成12年7月

設備 給湯、都市ガス、カウンターキッチン、シャワー、シャンプードレッサー、バルコニー

家財保険 2年間15,400円

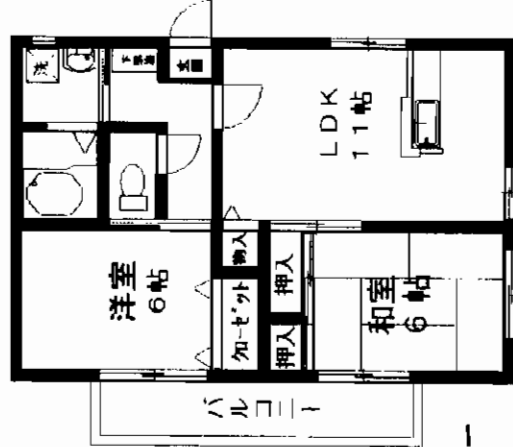

※募集 2LDK (2階部分)
☆P1台付です!

(手数料 客付100%)

賃貸マンション

別所コーポ

物件名 在 北九州市八幡西区別所町6-23

交通 引野公園前バス停 徒歩約4分

構造 鉄筋コンクリート8階建

家賃 50,000円

駐車場 1台 5,000円

敷金 3ヶ月 (敷引割合3ヶ月)

築年 昭和50年

設備 都市ガス、シャワー、バルコニー、EV

家財保険 2年間15,400円

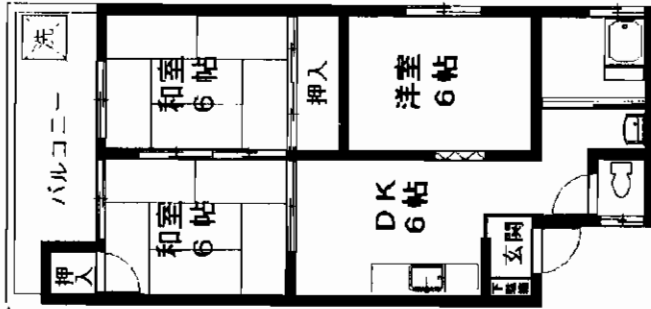

分譲賃貸マンションです
※募集 3DK

(手数料 客付100%)

戸建感覚で充実の設備!! 24時間換気システム!!

ハイビス!

賃貸コーポ

JR鹿兒島本線海老津駅徒歩5分

照明付・システムキッチン
24時間換気システム・1Fウッドデッキ

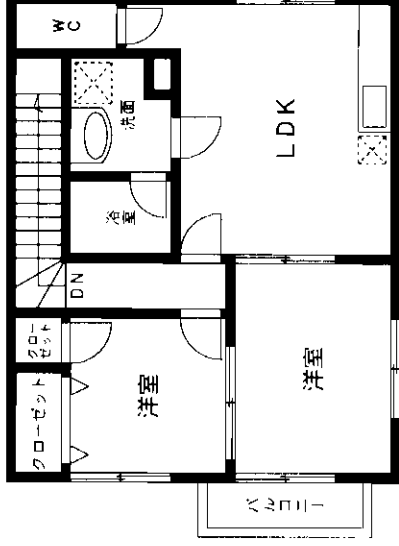

空室 C1, C2

■賃料: 56,000円
■敷金: 4ヶ月(3) ■共益費: 3,000円
■駐車場: 2台付 6,000円
■間取り: 2LDK ■面積: 53.70㎡
■所在地: 遠賀郡岡垣町大字海老津1355
■構造: 木造2階建
■築年数: 2002年
■設備: 給湯、シャワー、バルコニー、庭、パラボラ、エアコン、フローリング、シャンブードレッサール

■現況: 空室 ■入居日: 即入居可
■契約期間: 2年間(自動更新)
■保険等: 2年19,000円
■備考: TVインターホン・ペアガラス

ダイヤコート

賃貸コーポ

西鉄バス旭中駅徒歩1分

照明付・システムキッチン
24時間換気システム・1Fウッドデッキ

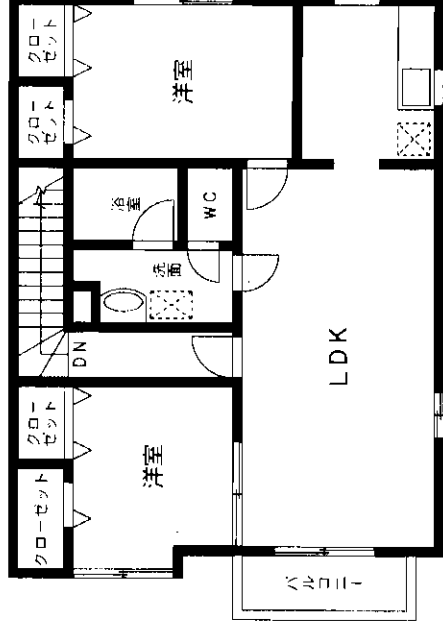

空室 B1, C1, D1

■賃料: 59,000円
■敷金: 4ヶ月(3) ■共益費: 3,000円
■駐車場: 2台付 6,000円
■間取り: 2LDK ■面積: 66.00㎡
■所在地: 遠賀郡岡垣町旭中2丁目1-14
■構造: 木造2階建
■築年数: 2001年
■設備: 給湯、シャワー、バルコニー、パラボラ、フローリング、シャンブードレッサール

■現況: 空室 ■入居日: 即入居可
■契約期間: 2年間(自動更新)
■保険等: 2年19,000円
■備考: インターホン・ペアガラス

ヴァイラージュ

賃貸コーポ

西鉄バス海老津台入口駅徒歩5分

照明付・システムキッチン
24時間換気システム・1Fウッドデッキ

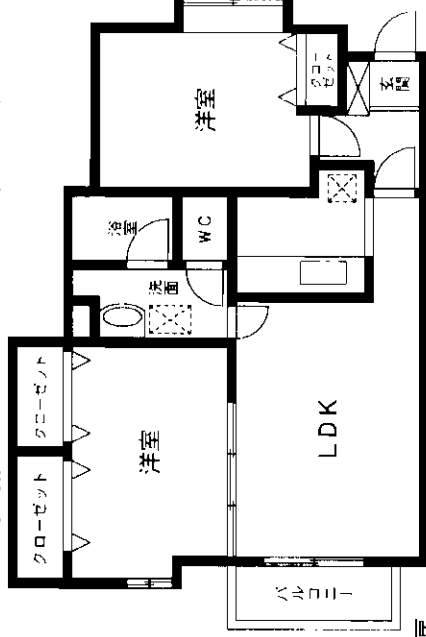

空室 A2

■賃料: 58,000円
■敷金: 3ヶ月(3) ■共益費: 3,000円
■駐車場: 2台付 6,000円
■間取り: 2LDK ■面積: 66.00㎡
■所在地: 遠賀郡岡垣町野間3丁目10-7
■構造: 木造2階建
■築年数: 2001年
■設備: 給湯、シャワー、バルコニー、パラボラ、フローリング、シャンブードレッサール、冷暖房

■現況: 空室 ■入居日: 即入居可
■契約期間: 2年間(自動更新)
■保険等: 2年19,000円
■備考: TVインターホン・ペアガラス・駐車場有り

プレミアム!

西鉄バス海老津台入口駅徒歩2分

コンビニ400m!!
和室通し間!!

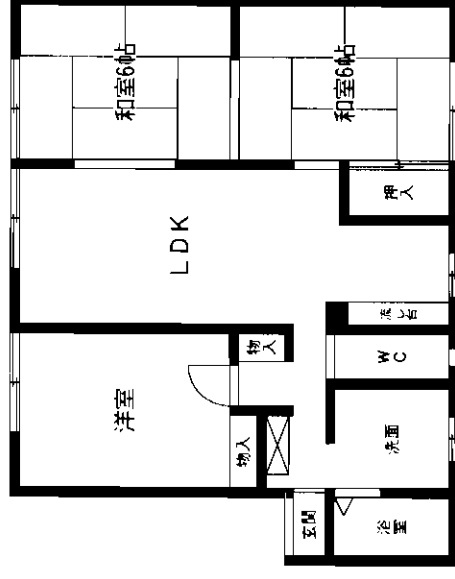

空室 101

■賃料: 61,000円
■敷金: 4ヶ月(うち償却費3ヶ月)
■共益費: 3,000円
■駐車場: 1台 3,000円
■間取り: 3LDK ■面積: 61.4㎡
■所在地: 遠賀郡岡垣町野間2丁目7-17
■構造: 木造2階建
■築年数: 1998年7月
■設備: 給湯、シャワー、フローリング

■現況: 空室 ■入居日: 即入居可
■契約期間: 2年間(自動更新)
■保険等: 2年1.6万円

夏井が浜リゾートマンション

芦屋町

田屋バス停徒歩10分

西鉄バス

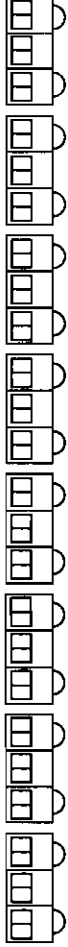

分譲賃貸・リゾートマンション

海がすぐそばに!
眺望良好!!

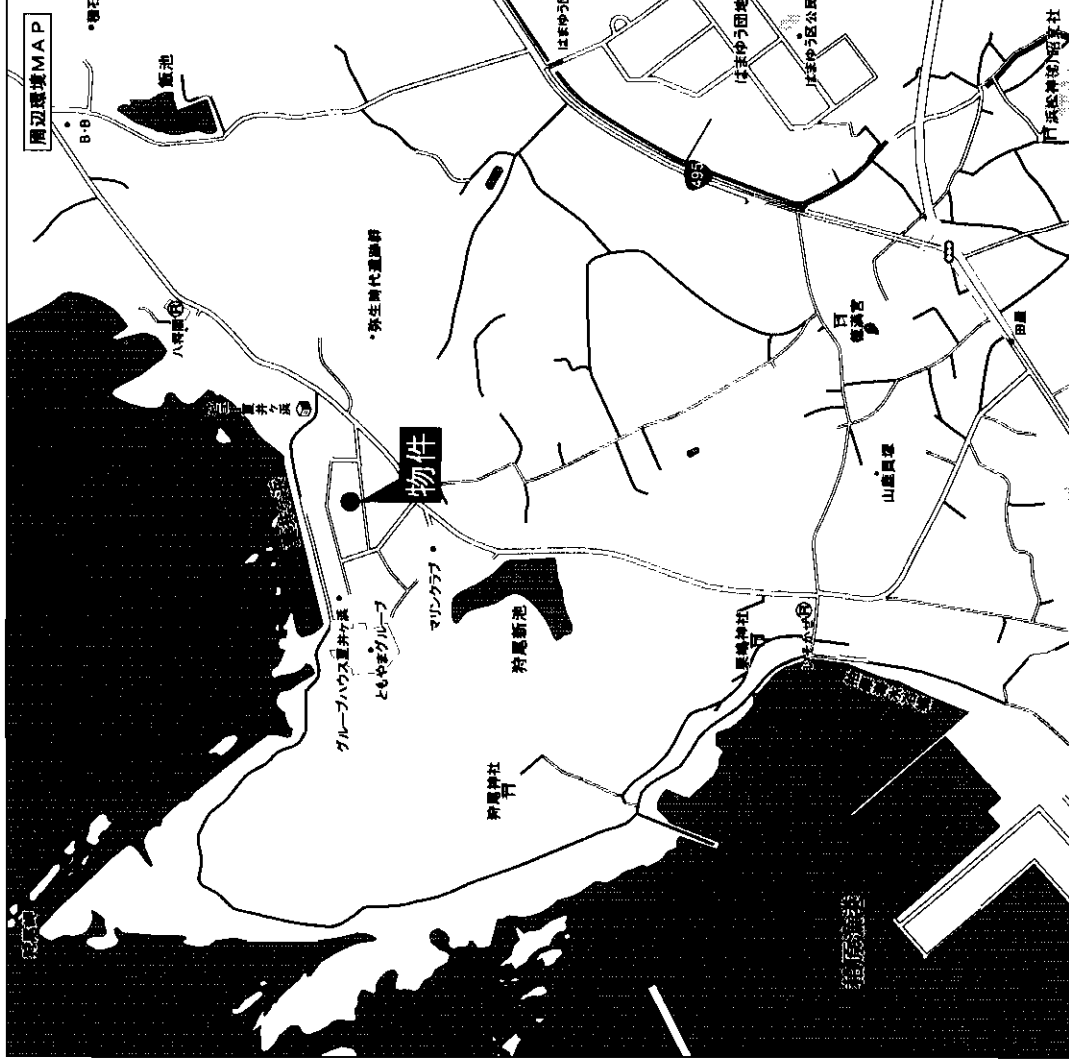
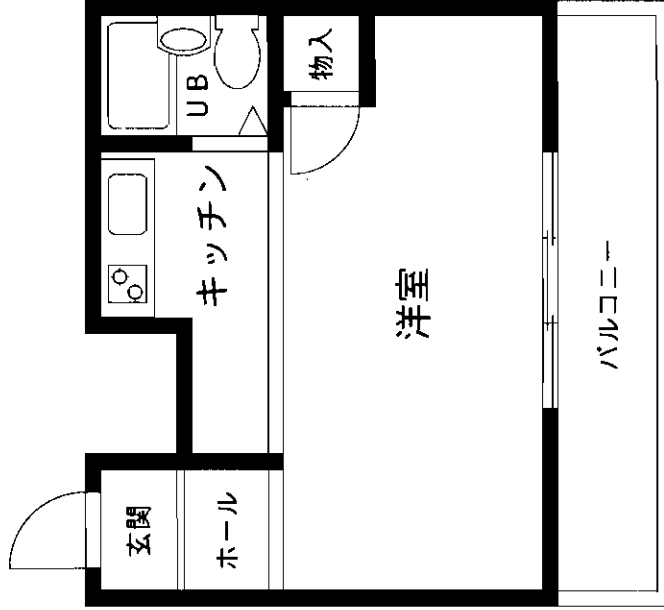

| | |
|-------|----------|
| 物件種目 | 分譲賃貸 |
| 最寄駅 | 田屋バス停 |
| 間取タイプ | 1ルーム |
| 賃料 | 28,000円 |
| 賃貸条件 | 敷金3ヶ月(3) |

| | | |
|-------|---|-----------------|
| 物件所在地 | 遠賀郡芦屋町大字山鹿852-9 | |
| 交通 | 西鉄田屋バス停 徒歩10分 | |
| 建物名 | 夏井が浜リゾートマンション | |
| 構造・規模 | SRC造10階建6階部分 | |
| 使用部分積 | 20.44㎡ | |
| 間取内訳 | | |
| 築年月 | 平成3年11月 | 契約期間 2年(更新) |
| 管理費等 | 6,000円 | |
| 駐車場 | 無し | |
| 現況 | 空室 | 入居日 即時 |
| 本体設備 | | |
| 各戸設備 | | |
| 保険等 | | |
| 備考 | <small>これより先建設費加入38,950円 これより先管理費加入15,400円 0円(建設費加入)は別途付いていただきます 分譲賃貸</small> | |
| 会員番号 | 80900943 | 物件番号 76510294-1 |

アットホーム・ファクトシート (不動産情報流通システム専用物件資料)



図面コード: 1139307 物件番号 76510294-1

福岡県知事免許(3)第13032号 (社)福岡県宅地建物取引業協会会員

株式会社 オズコーポレーション

〒806-0045 北九州市八幡西区竹末1丁目7-19

☎093(645)6450

FAX093(645)6336

客付会社様へ

| | | | |
|-----|----|----|------|
| 手数料 | 0% | 仲介 | 100% |
| 手数料 | 0% | 仲介 | 100% |

■取引態様: 媒介

■情報公開日: 17.11.09

物件所在

福岡

遠賀郡

芦屋町

貸

家

八幡東区宮の町

西鉄バス 宮の町停 徒歩3分

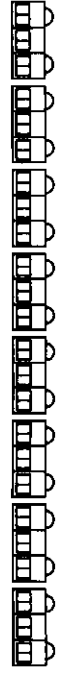

◎3LDKの貸家での家賃!
オススメ物件!!

3LDK

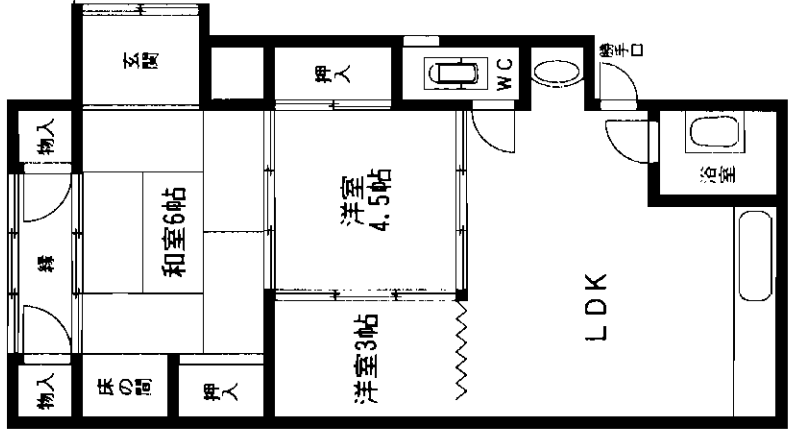

間取は略図につき現況優先です。

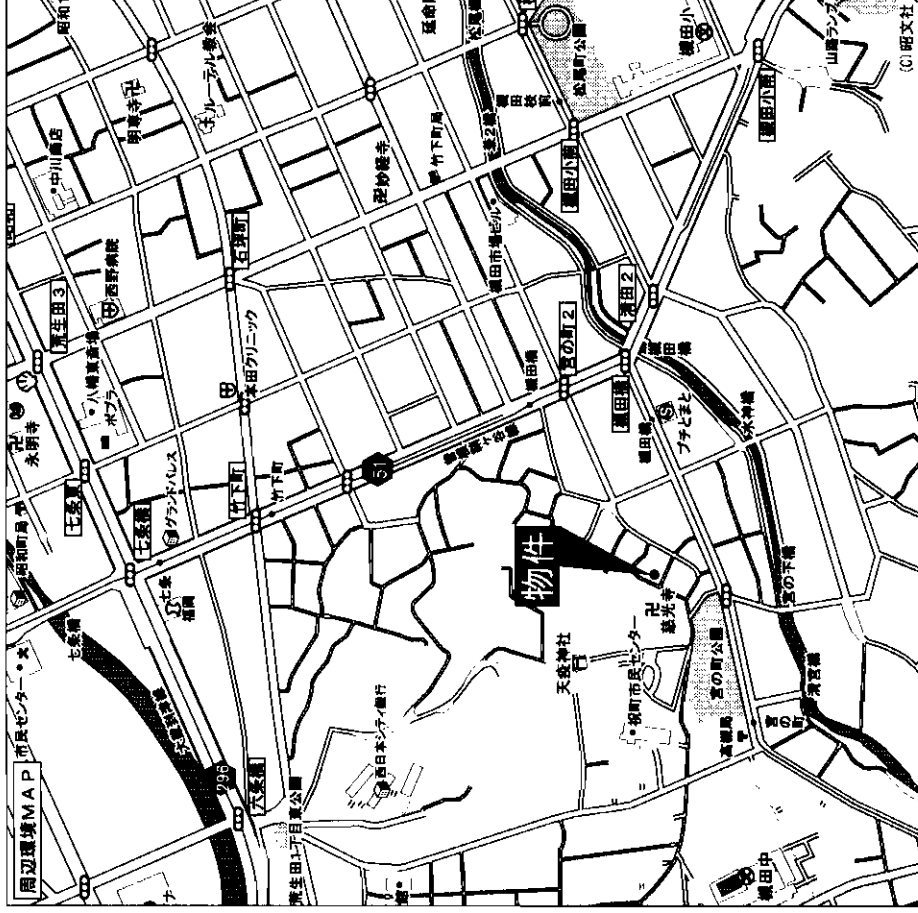

| | |
|-------|--------------------|
| 物件種目 | 賃貸家 |
| 最寄駅 | 西鉄バス宮の町停 |
| 間取タイプ | 3LDK |
| 賃料 | 60,000円 |
| 賃貸条件 | 敷金4ヶ月 敷引3ヶ月 |
| 物件所在地 | 北九州市八幡東区宮の町2丁目4-13 |
| 交通 | 西鉄バス宮の町停 徒歩3分 |
| 建物名 | 高口貸家 |
| 構造・規模 | 木造平家建 |
| 使用部分 | |
| 間取内訳 | 左図参照 |
| 築年月 | 不詳 |
| 管理費等 | 無 |
| 駐車場 | 軽1台可 |
| 現況 | 空 |
| 本体設備 | 入居日 即 |
| 各戸設備 | |
| 保険等 | 加入義務2年間20,000円 |
| 備考 | |
| 会員番号 | 80900170 |
| 物件番号 | 76510301-1 |

アットホーム・ファクトシート (不動産情報流通システム専用物件資料)



図面コード: 1139307 物件番号 76510301-1

福岡県知事免許(6)第8475号 (社)福岡県宅地建物取引業協会会員

株式会社 大和地所

〒803-0835 小倉北区井堀1丁目26-17

☎093(581)2300

FAX093(561)7767

客付会社様へ

| | | |
|-----|----|------|
| 手数料 | 0% | 100% |
| 手取料 | 0% | 100% |
| 手数料 | 0% | 100% |

■取引態様: 媒介

■情報公開日: 17.11.9

物件所在地

福岡

八幡東区

宮の町

200401北九州市戸畑区[戸畑区 16図 1-2]

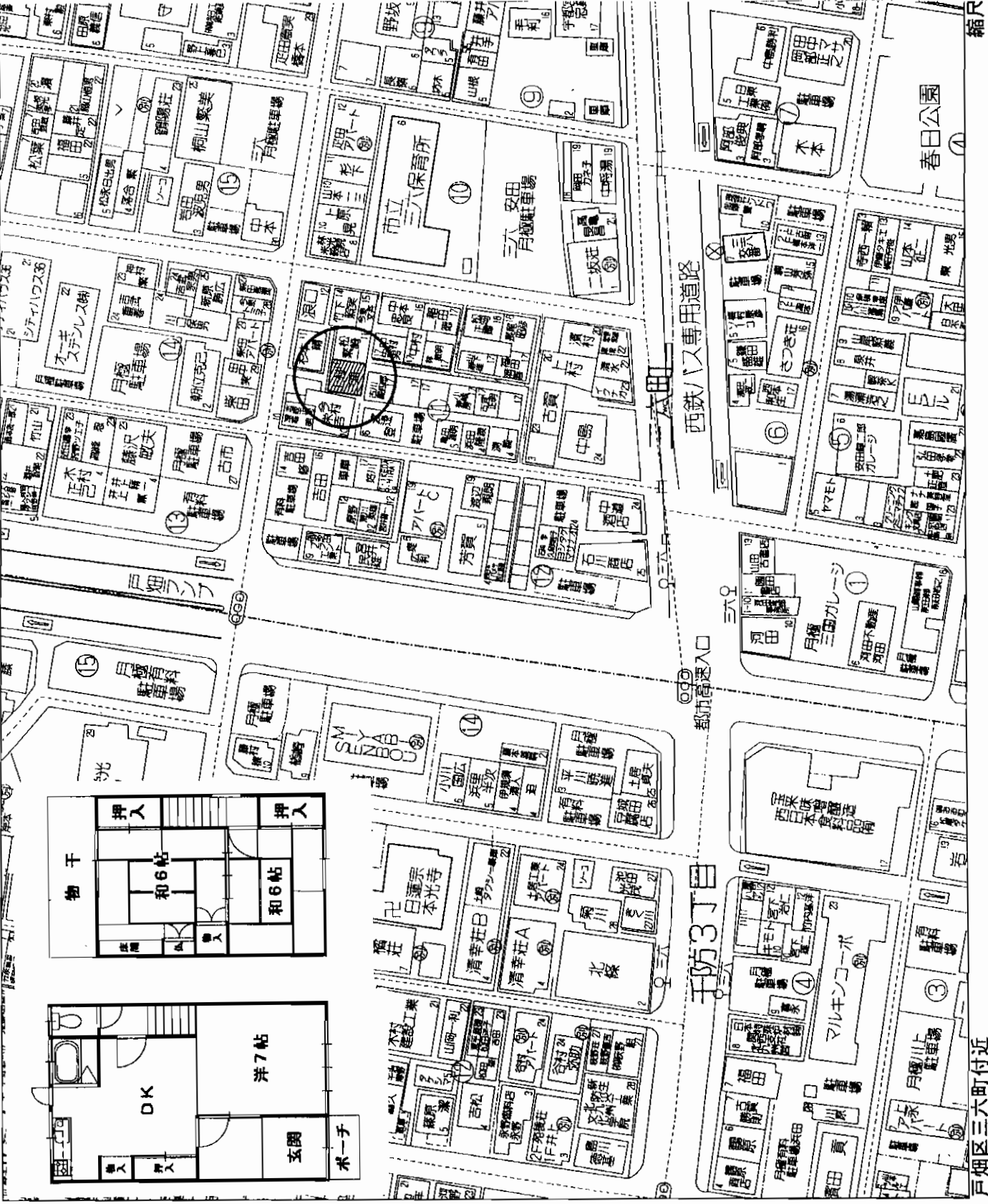

| | | |
|------|--------------------------|----------------|
| 種別 | 貸家 | |
| JR 駅 | JR 戸畑駅 | |
| 間取 | 3DK | |
| 賃貸条件 | 家賃 50,000円 敷金 3ヶ月 (3) | |
| 所在 | 戸畑区三六町11番11号 | |
| 交通 | 三六バス停 徒歩2分 | |
| 建物 | 物件名 | 三六貸家 |
| | 規模・構造 | 木造瓦・セメント瓦葺葺2階建 |
| 築年月日 | 不詳 | 契約期間 2年自動更新 |
| 駐車場 | 近隣 | 共益費 なし |
| 現況 | 空 | 入居日 即 |
| 設備 | 給湯・シャワー | |
| 備考 | ◎全面改装済 | |

at home 図面コード:1148004 会員番号 809002664 物件番号 76510246-5

客付会社様へ

手取料 0% 実質手取料 0%
 手数料 0% 実質手数料 0%
 引越料 0% 実質引越料 0%

取引態様：媒介
 情報公開日：17.11.7

福岡県知事免許(6)第9137号 (社)福岡県宅地建物取引業協会会員 北九州市小倉北区田町9番13号

益 有 限 公 司 マイホームサービス **8093(561)7744**
 FAX093(561)1507

物件所在 福岡 戸畑区 三六町

内山第6ビル

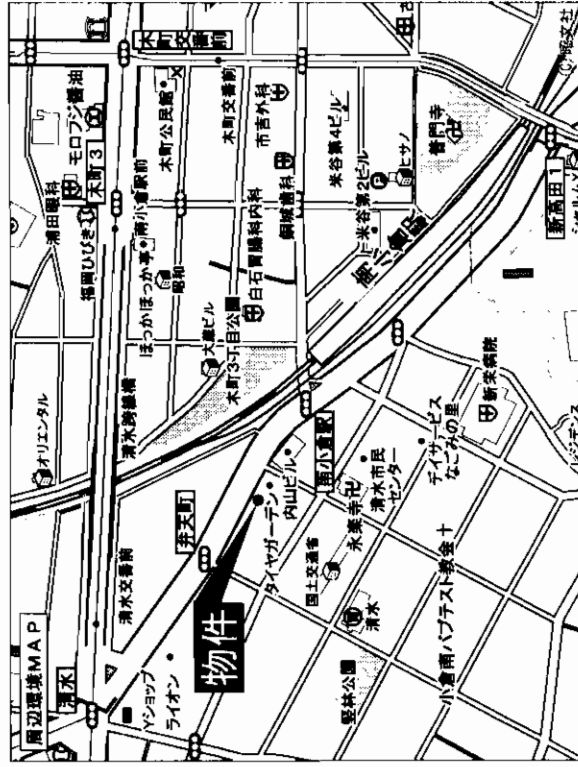

JR南小倉駅より徒歩3分

所在地 北九州市小倉北区弁天町4番6号

構造 SRC造10階建

築年月 昭和59年築 平成6年5月改装済

設備 給湯・シャワー・バルコニー・EV

駐車場 11,550円

南向きバルコニー

ファミリータイプ
敷金キャンペーン!!
(12月25日迄)

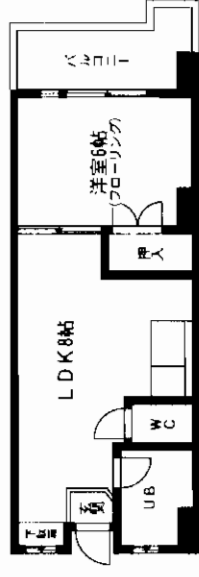
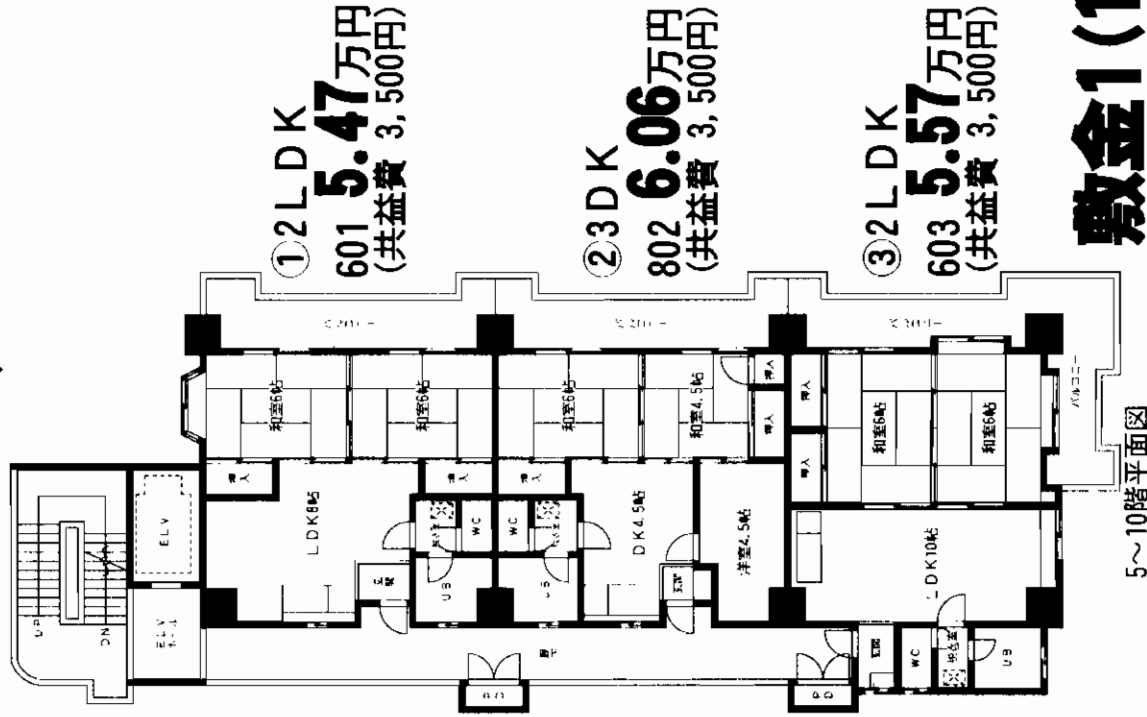
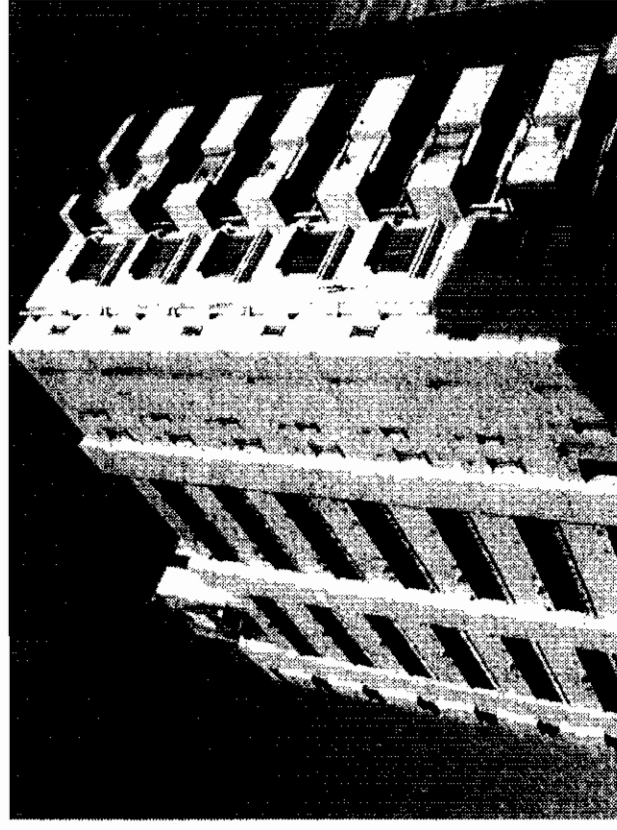

敷金3(3)

敷金1(1)

アットホーム・フアクトシート (不動産情報流通システム専用物件資料)



図面コード: 1139305 物件番号 76510272-1

福岡県知事免許(6)第8852号 (社)福岡県宅地建物取引業協会会員
ERUZA株式会社 エルザ
 北九州市小倉北区米町1丁目5番18号(第15エルザビル1F) 担当:岩崎

☎093(521)3333(代)
 FAX093(521)3429

客付会社様へ
 2LDK・3DKのみ
 広告費等相談

| | | |
|-----|----|------|
| 手付金 | 0円 | 100% |
| 手数料 | 0円 | 100% |

■取引態様: 媒介
 ■情報公開日: 17.11.9

物件所在地
 福岡
 小倉北区
 弁天町

ペット飼育可

家賃

JR西小倉駅

3 K

賃料 **90,000円**

敷金**4ヶ月(敷引3)**

| | | | | | | | | | | | | | | | | | | |
|------|--------|-------|------|-----------------|-----------|-----|-------|-------------------------------------|------|---------|------|-----------|----|------------|------|-----|---------------------------------------|------------|
| 物件種目 | 最寄駅 | 間取タイプ | 賃貸条件 | 物件所在地 | 交通 | 建物名 | 構造規模 | 使用部分面積 | 間取内訳 | 築年月 | 管理費等 | 駐車場 | 現況 | 本体設備 | 各戸設備 | 保険等 | 備考 | 会員番号 |
| | JR西小倉駅 | 間取タイプ | | 北九州市小倉北区大門2-3-6 | 西小倉駅 徒歩2分 | 宮崎宅 | 木造2階建 | 1F 30.66㎡・2F 31.35㎡ 延62.01㎡(18.75坪) | | 昭和61年4月 | 無 | 2台(物件付無料) | 空 | 給湯・冷房2基・BS | | | 接道状況:公道に間口4.36m接道す 業種によっては店舗・事務所も可 | 80900914 |
| | | | | | | | | | | 契約期間 | | | | | | | | 76510274-8 |
| | | | | | | | | | | 2年 | | | | | | | | |

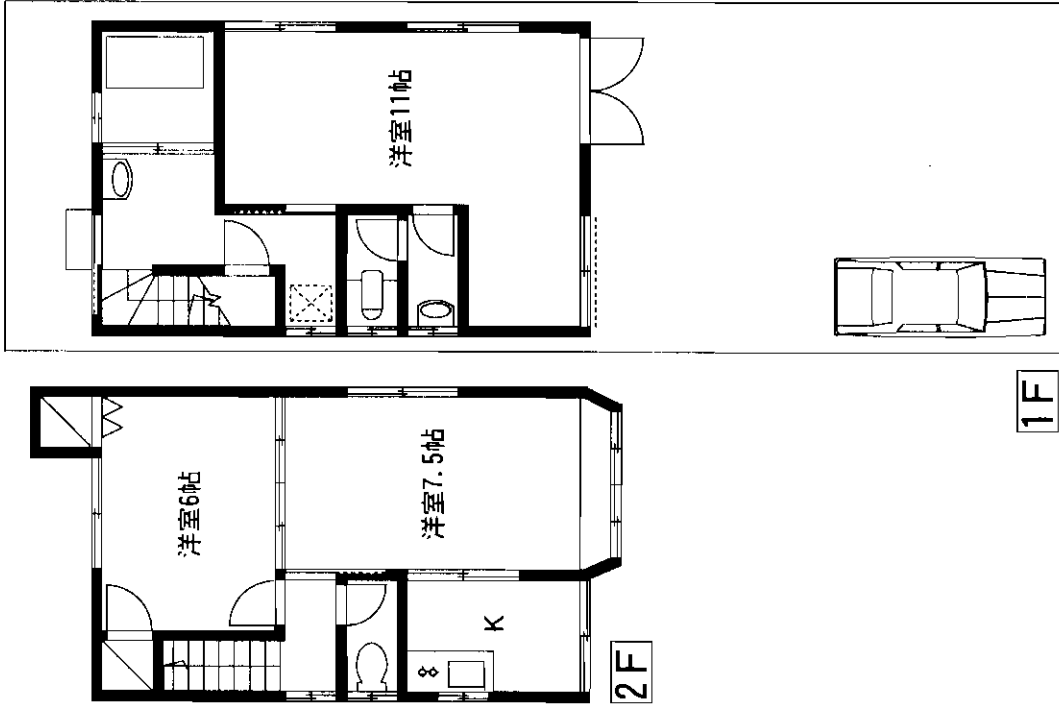
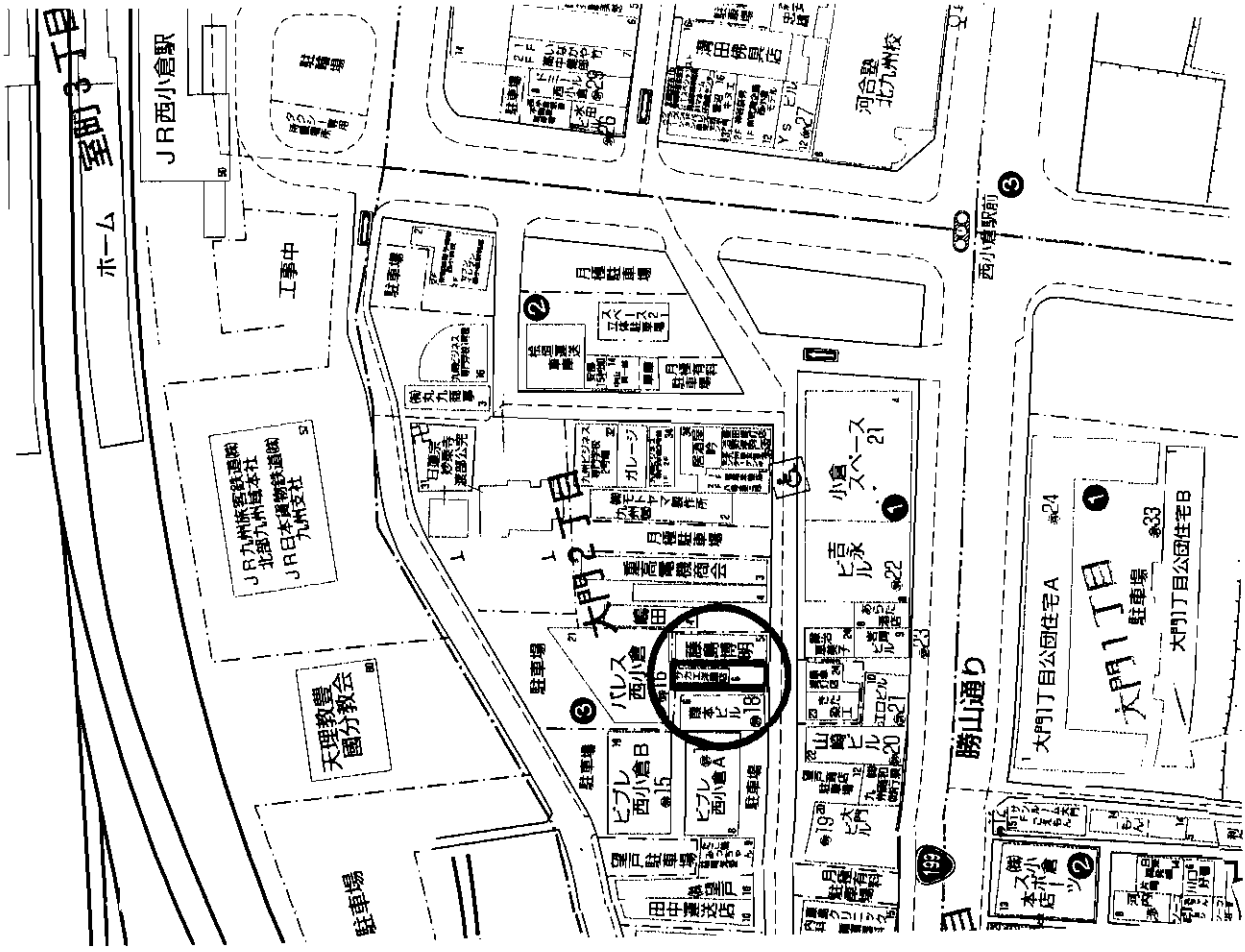

間取は略図につき現況優先です

アットホーム・ファクトシート (不動産情報流通システム専用物件資料)



図面コード: 1131105 物件番号 76510274-8

福岡県知事免許(2)第13301号

西小倉駅前不動産
北九州市小倉北区室町2丁目11番8号

8093(592)0301
FAX093(592)0302

客付会社様へ

| | | | |
|------------|-----------|-----------|------------|
| 手数料 手取料 | 仲介料 0% | 保証料 0% | 借主 100% |
| 手数料 手取料 | 仲介料 0% | 保証料 0% | 借主 100% |

■取引態様: 媒介
■情報公開日: 17.11.8

物件所在地
福岡
小倉北区
大門

貸アパート

リゾーム宙

☆平成16年11月完成☆

～バリアフリー仕様～
1階は 車椅子で駐車場より
部屋へ出入り可能
室内も車椅子で移動可能

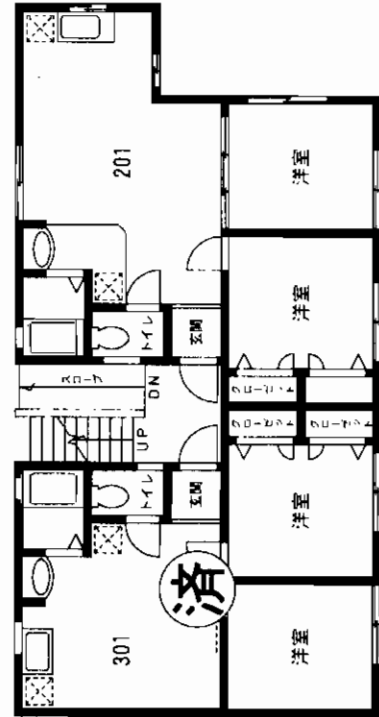

★諸事便利!!
★B.S対応!!

西鉄バス
葛原5丁目停 徒歩4分

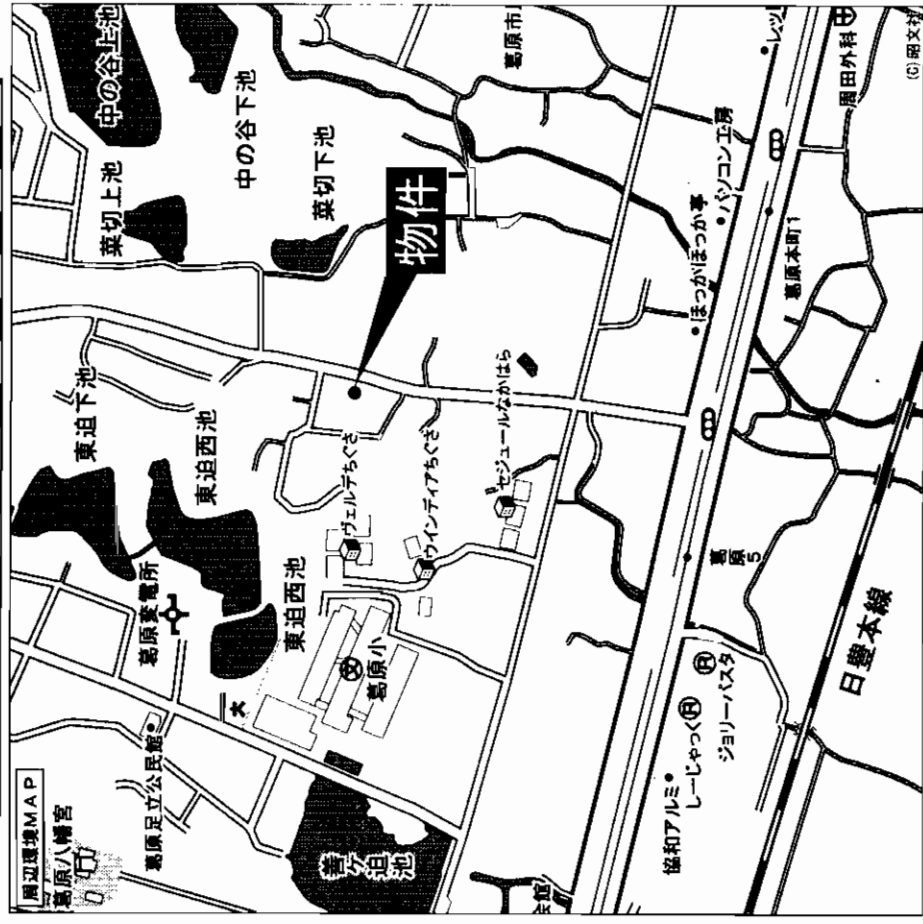

| | | | | |
|-------|--------------------------|-------|------------|-------------|
| 物件種目 | 最寄駅 | 間取タイプ | 賃料 | 敷金 |
| | JR安部山公園駅 | 2LDK | 60,000円 | 4ヶ月(敷引き3ヶ月) |
| 賃貸条件 | 北九州市小倉南区葛原本町2丁目2-8 | | | |
| 物件所在地 | 西鉄バス葛原5丁目バス停 徒歩4分 | | | |
| 交通 | 建物名 リゾーム宙 (Rhizome'宙) | | | |
| | 構造・規模 木造2階建 | | | |
| | 使用部分面積 1階部分49.61㎡ | | | |
| | 間取内訳 間取図参照 | | | |
| 築年月 | 平成16年11月 | 契約期間 | 2年間 | |
| 管理費等 | 無 | | | |
| 駐車場 | 有り1台5,250円 | | | |
| 現況 | 空き | 入居日 | 即 | |
| 本体設備 | 給湯・洗髪タイプ洗面化粧台・シャワー・TV・BS | | | |
| 各戸設備 | 15,400円/2年間 | | | |
| 保険等 | | | | |
| 備考 | | | | |
| 会員番号 | 80900323 | 物件番号 | 76510287-7 | |

アットホーム・ファクトシート (不動産情報流通システム専用物件資料)

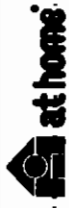

図面コード: 1139307 物件番号 76510287-7

福岡県知事免許 (5) 第9650号

有限会社 エステート・コスモ
〒807-0831 北九州市八幡西区則松3丁目3-21

(社) 福岡県宅地建物取引業協会会員

電話 093-691-1135
FAX 093-691-6730

客付会社様へ
広告料等相談可
有効期限3月未迄

手取料 0%
仲介手数料 0%
引越料 0%
引越料 0%
引越料 100%
引越料 100%
取引態様: 媒介
情報公開日: 17.11.9

物件所
福岡
小倉南区
葛原本町

全面17ホーム済み!

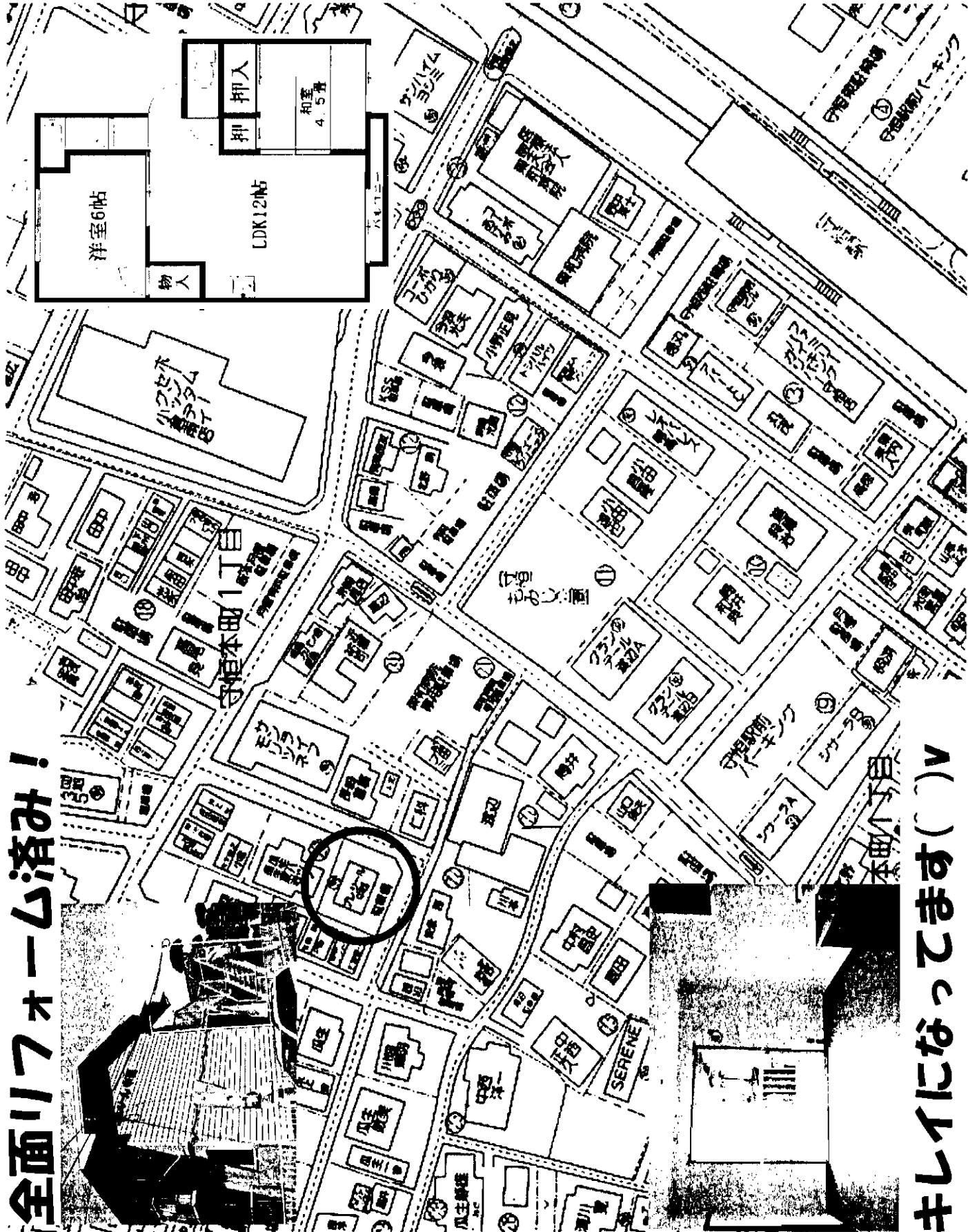

キレイになってます()V

| | |
|-------|-------------|
| 物件種目 | モノレール守恒駅 |
| 最寄駅 | モノレール守恒駅 |
| 間取タイプ | 2LDK |
| 賃料 | 55,000 円 |
| 敷金 | 4ヶ月 (償却3ヶ月) |

| | | |
|--------|-----------------------------------|---------|
| 物件所在地 | 小倉南区守恒本町1丁目20-5 | |
| 交通 | モノレール守恒駅 徒歩4分 | |
| 建物名 | フレジール中西 | |
| 構造・規模 | 軽量鉄骨造2階建て | |
| 使用部分面積 | 47.02 m ² | |
| 間取内訳 | 洋6・和4.5・LDK12 | |
| 築年月 | 昭和63年2月 | 契約期間 2年 |
| 管理費等 | 無し | |
| 駐車場 | 5,000円 | |
| 現況 | 空き | 入居日 即 |
| 本体設備 | 九電・上下水道・プロパン | |
| 各戸設備 | 給湯・シャワー・バルコニー | |
| 備考 | 交通・買い物・便利ですよ! ケーブルTV約40ch見放題!! | |

at home

〒802-0972 北九州市小倉南区守恒2-1-17
 図面コード:1148005 会員番号 80900362 物件番号 76510263-5

福岡県知事免許(3)12922号
<http://www.kaku-fco.jp> info@kaku-fco.jp

加来不動産(有)

TEL: (093) 962-5811
 FAX: (093) 962-5544

客付会社様へ

取引態様: 媒介
 情報公開日: 17.11.8

物件所在: 福岡 小倉南区 守恒本町

| | | | |
|-----|----|-----|------|
| 手続料 | 0% | 仲介料 | 100% |
| 手数料 | 0% | 仲介料 | 100% |

小倉南区 [小倉南区東部 80図 A-3]

利用者: 有限会社マイホームサ

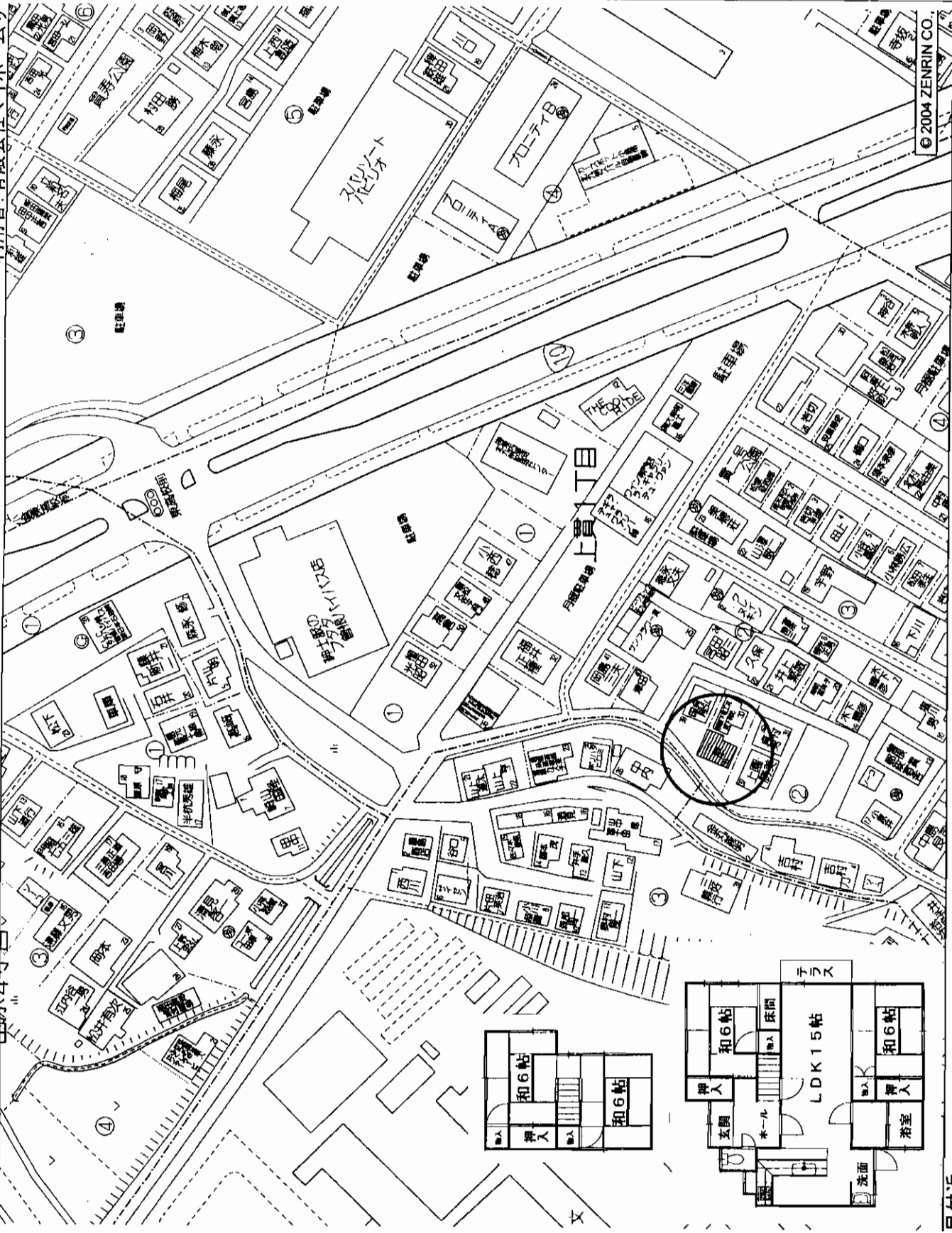

目付近

| | | | |
|------|--------------------------|-------|--------|
| 種別 | 貸家 | | |
| JR 駅 | JR 下曾根駅 | | |
| 間取 | 4LDK | | |
| 賃貸条件 | 家賃 75,000円 敷金 4ヶ月 (4) | | |
| 所在 | 小倉南区上貫1丁目2番38号 | | |
| 交通 | 小倉東高校前バス停 徒歩4分 | | |
| 建物 | 物件名 | 上貫貸家 | |
| | 規模・構造 | 木造2階建 | |
| 築年月日 | 1980年 | 契約期間 | 2年自動更新 |
| 駐車場 | 1台有 | 共益費 | なし |
| 現況 | 空 | 入居日 | 即 |
| 設備 | 給湯・シャワー | | |
| 備考 | | | |

アットホーム・ファクトシート (不動産情報流通システム専用物件資料)



図面コード: 1148004

会員番号 80900264

物件番号 76510245-5

福岡県知事免許(6)第9137号 (社)福岡県宅地建物取引業協会会員 北九州市小倉北区田町9番13号

益 有限会社 マイホームサービス 8093(561)7744

FAX093(561)1507

客付会社様へ

| | | |
|-----|----|------|
| 手数料 | 0% | 100% |
| 手数料 | 0% | 100% |

取引態様: 媒介

情報公開日: 17.11.7

物件所在地
福岡
小倉南区
上貫

賃貸コーポ

モノレール守恒駅

2LDK

賃料 **70,000 円**

敷金 4ヶ月 (償却3ヶ月)

北九州市小倉南区徳力新町1-6-10

空:202号室

モノレール守恒駅 徒歩5分

建物名 ルミエール筒井

構造・規模 軽量鉄骨造2階建て

使用部分積面 55.32 m²

間取内訳 洋6・和6・LDK12.5

築年月 平成11年9月 契約期間 2年

管理費等 無し

駐車場 1台無料(2台目は5,000円)

現況 空 入居日 即日

本体設備 九電・上下水道・プロパン

各戸設備 給湯・シャワー・バルコニー・シャンプードレッサー

モノレール駅徒歩5分

☆LDK広いです。12.5帖☆

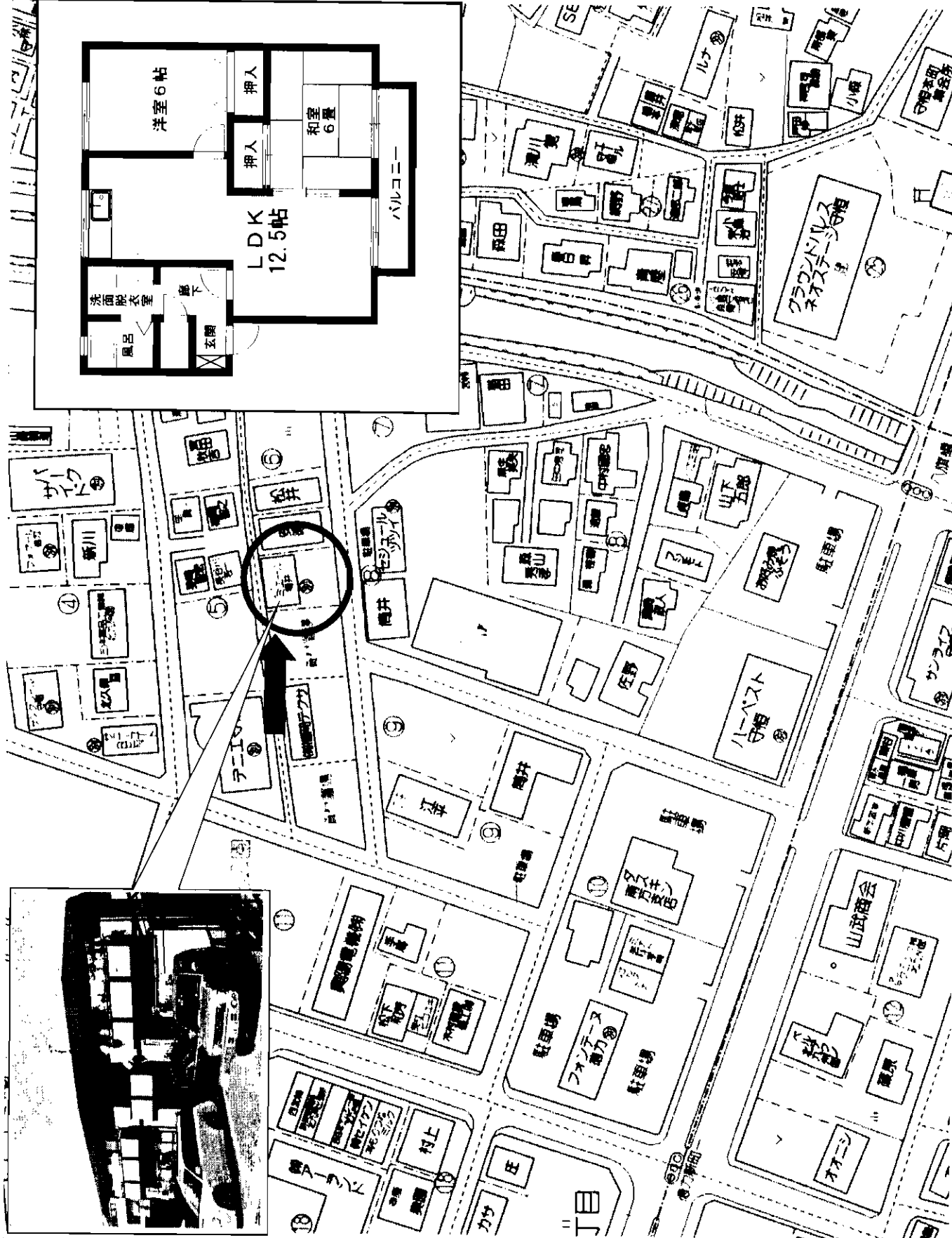

南向きの角部屋です！静かな住宅街です！！

アットホーム・フアクトシート (不動産情報流通システム専用物件資料)



図面コード:1148005 会員番号 80900362 物件番号 76510261-5

福岡県知事免許(3)12922号 (社)福岡県宅地建物取引業協会会員



加来不動産(有)

http://www.kaku-f.co.jp

info@kaku-f.co.jp

T 802-0972 北九州市小倉南区守恒2丁目1-17

☎ (093) 962-5811

FAX: (093) 962-5544

客付会社様へ

| | | |
|-----|----|------|
| 手続料 | 0% | 100% |
| 手数料 | 0% | 100% |

■取引態様: 媒介

■情報公開日: 17.11.8

物件所在

福岡

小倉南区

徳力新町

交通・買物とても便利ですよ！守恒校区！！

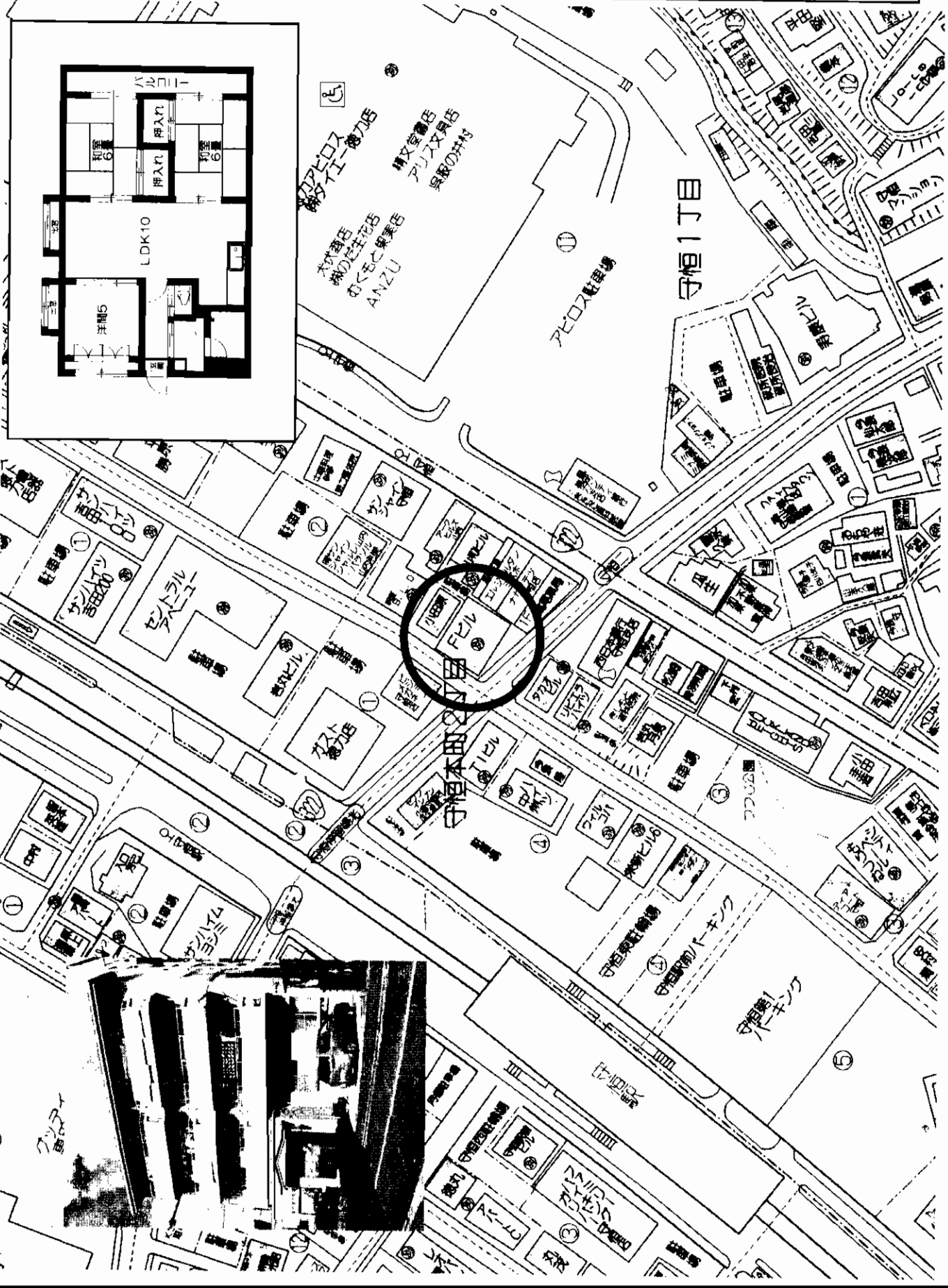

| | |
|-------|-------------|
| 物件種目 | 賃貸マンション |
| 最寄駅 | モノール守恒駅 |
| 間取タイプ | 3LDK |
| 賃料 | 85,000 円 |
| 敷金 | 4ヶ月 (償却4ヶ月) |

| | | |
|--------|---|---------|
| 物件所在地 | 北九州市小倉南区守恒本町2丁目2-23 | |
| 空 | 空:301号室 | |
| 交通 | モノール守恒駅 徒歩2分 | |
| 建物名 | Fビル | |
| 構造・規模 | 鉄筋コンクリート 4階建て | |
| 使用部分面積 | 65.5 ㎡ | |
| 間取内訳 | LDK10・洋5・和6 | |
| 築年月 | 平成3年2月 | 契約期間 2年 |
| 管理費等 | | |
| 駐車場 | 近隣 (要確認) | |
| 現況 | 空き | 入居日 即 |
| 本体設備 | 九電・上下水道・都市ガス | |
| 各戸設備 | 4点給湯・シャワー・ドレッサー・ウォシュレット バルコニー・フローリング | |
| 備考 | 交通・買い物・銀行等近いですよ！ 1階には郵便局があります！ | |
| | 守恒校区 | |

アットホーム・ファクトシート (不動産情報流通システム専用物件資料)

at home

図面コード: 1148005 会員番号 80900362 物件番号 7.6.5.1.0.2.6.0.0.5

〒802-0972 北九州市小倉南区守恒2丁目1-17

加来不動産(有)

福岡県知事免許(3)12922号 (社)福岡県宅地建物取引業協会会員

TEL: (093) 962-5811

FAX: (093) 962-5544

http://www.kaku-f.co.jp/ info@kaku-f.co.jp

客付会社様へ

| | | |
|-------|----|------|
| 手数料 | 0% | 100% |
| 実印の取得 | 0% | 100% |
| 登記の取得 | 0% | 100% |

■取引態様: 媒介
■情報公開日: 17.11.8

物件所在: 福岡 小倉南区 守恒本町

日当り良好♪新婚さん向け(^-^)

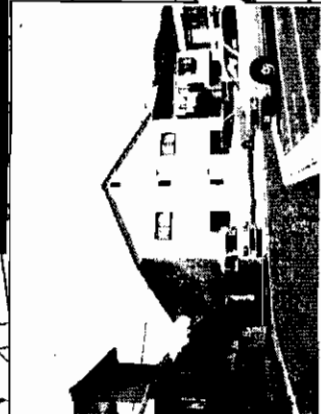

窓に格子がついてますので安心です。

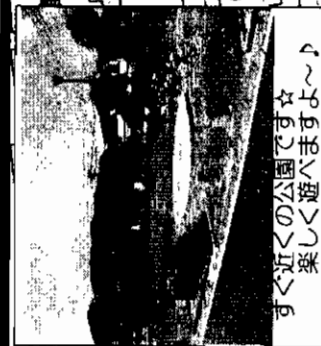

すぐ近くの公園です☆
楽しく遊ばせますよ〜♪

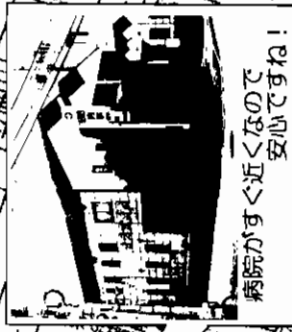

病院がすぐ近くなので
安心ですね！

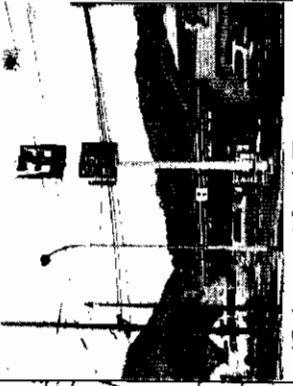

近くのコンビニまで
徒歩3分(約250m)ですっ！



郵便局も近くて便利ですよ〜

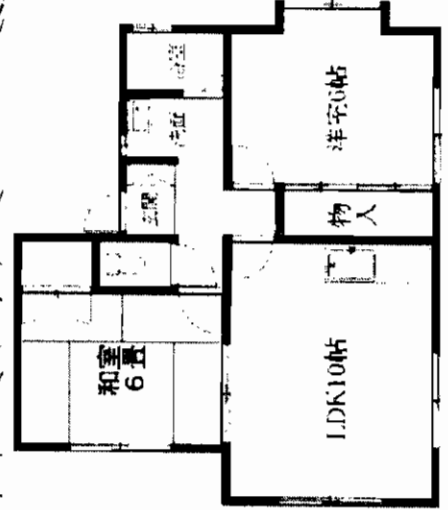

収納多いですよ！！

| | |
|--------|---|
| 物件種目 | 賃貸コ-ポ |
| 最寄駅 | モノール守恒駅 |
| 間取タイプ | 2LDK |
| 賃料 | 65,000 円 |
| 敷金 | 4ヶ月 (償却3ヶ月) |
| 物件所在地 | 小倉南区徳力新町1丁目21-23 |
| 交通 | モノール守恒駅徒歩10分 |
| 建物名 | ことぶきアパート |
| 構造・規模 | 木造2階建て |
| 使用部分積面 | 54.9 m ² |
| 間取内訳 | 101号室：和6・洋6・LDK10 202号室：和6×2・LDK10 |
| 築年月 | 平成4年 |
| 管理費等 | 無し |
| 契約期間 | 2年 |
| 駐車場 | 2台付(無料) |
| 現況 | 空き |
| 入居日 | 即 |
| 本体設備 | 九電・上下水道・プロパン |
| 各戸設備 | 給湯・シャワー・バルコニー・ジャンプドレッシング |
| 備考 | ◎駐車場2台込みです！！ ◎駐車場1台込みで¥60,000も可 ◎空：101号室, 202号室 |

at home

福岡県知事免許(3)12922号 (社)福岡県宅地建物取引業協会会員

〒802-0972 北九州市小倉南区守恒2-1-17

☎(093)962-5811

FAX: (093)962-5544

http://www.kaku-f.co.jp/ info@kaku-f.co.jp

アットホーム・ファクトシート (不動産情報流通システム専用物件資料)

図面コード: 1148005 会員番号 80900362 物件番号 76510264-5

客付会社様へ

手取料 0円 仲介料 100円
手数料 0円 印税 100円

取引態様: 媒介
情報公開日: 17.11.8

物件所在: 福岡 小倉南区 徳力新町

お買物も交通もと〜ても便利！ 守恒校区です！！

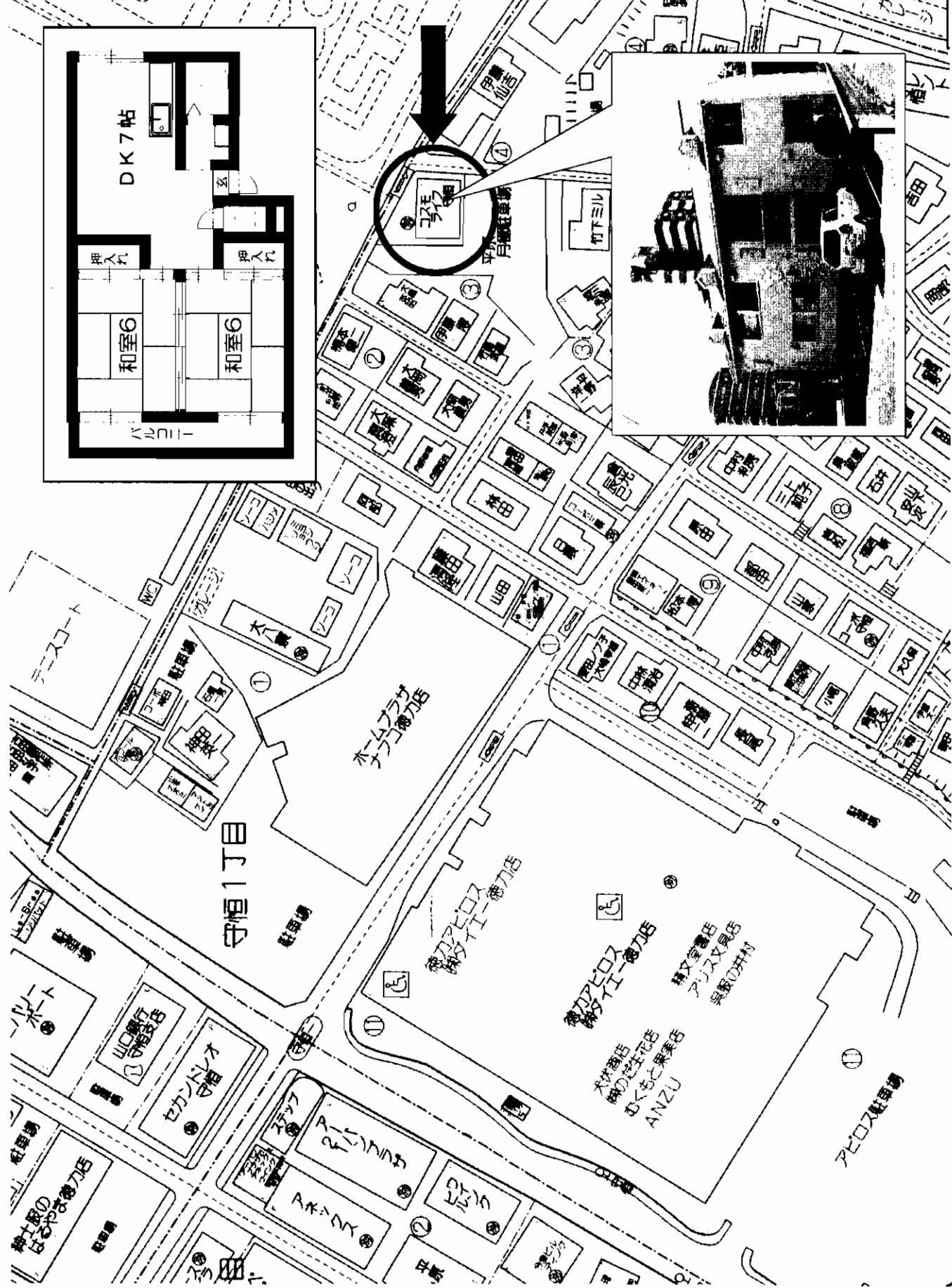

賃貸コ-ポ

モノレール守恒駅

2DK

賃料 50,000 円

敷金 4ヶ月 (償却3ヶ月)

北九州市小倉南区守恒1丁目3-31

空:203号室

モノレール守恒駅 徒歩6分

建物名 コスモライフ守恒

構造・規模 軽量鉄骨造2階建て

使用部分積面 41.70 m²

間取内訳 和6・和6・DK7

築年月 平成元年4月 契約期間 2年

管理費等 無し

駐車場 1台無料

現況 11/中旬 空予定 入居日 相談

本体設備 九電・上下水道・都市ガス

各戸設備 給湯・シャワー・バルコニー

モノレール駅徒歩6分
アピロス・ダイエー徒歩4分
コンビニまで徒歩4分

アットホーム・ファクトシート (不動産情報流通システム専用物件資料)

図面コード:1148005 会員番号 809000362 物件番号 765102625

物件所在 福岡 小倉南区 守恒

〒802-0972 北九州市小倉南区守恒2丁目1-17

客付会社様へ

| | | |
|-----|----|------|
| 手配料 | 0% | 100% |
| 手数料 | 0% | 100% |
| 手数料 | 0% | 100% |

取引態様:媒介

情報公開日:17.11.8

福岡県知事免許(3)12922号 (社)福岡県宅地建物取引業協会会員

加来不動産(有)



http://www.kaku-f.co.jp/ info@kaku-f.co.jp

TEL: (093) 962-5811 FAX: (093) 962-5544