

# 地 売

アパート・賃貸マンション・事務所

JR黒崎駅(1.5km)

実測327.17㎡(98.96坪)

ほかに私道面積

**2,820万円**

3.3㎡ 単価

28.5万円

北九州市八幡西区幸神1丁目12番13号

西鉄バス幸神バス停 徒歩1分

土地権利	所有権	地目	宅地
都市計画	市街化区域	用途地域	第1種中高層住居専用地域
建ぺい率	70%	容積率	200%
他の法令上の制限			
地勢			
引渡条件	更地	引渡日	即
現況	東南角地、東側10m公道 南側8m公道間口17m奥行19m		
接道状況(角地・間口)			
設			
備			
考			
備	H17年度固定資産税価格 ¥23,280,667- 年間納税額 ¥101,282-		
会員番号	80908001	物件番号	76510179-5

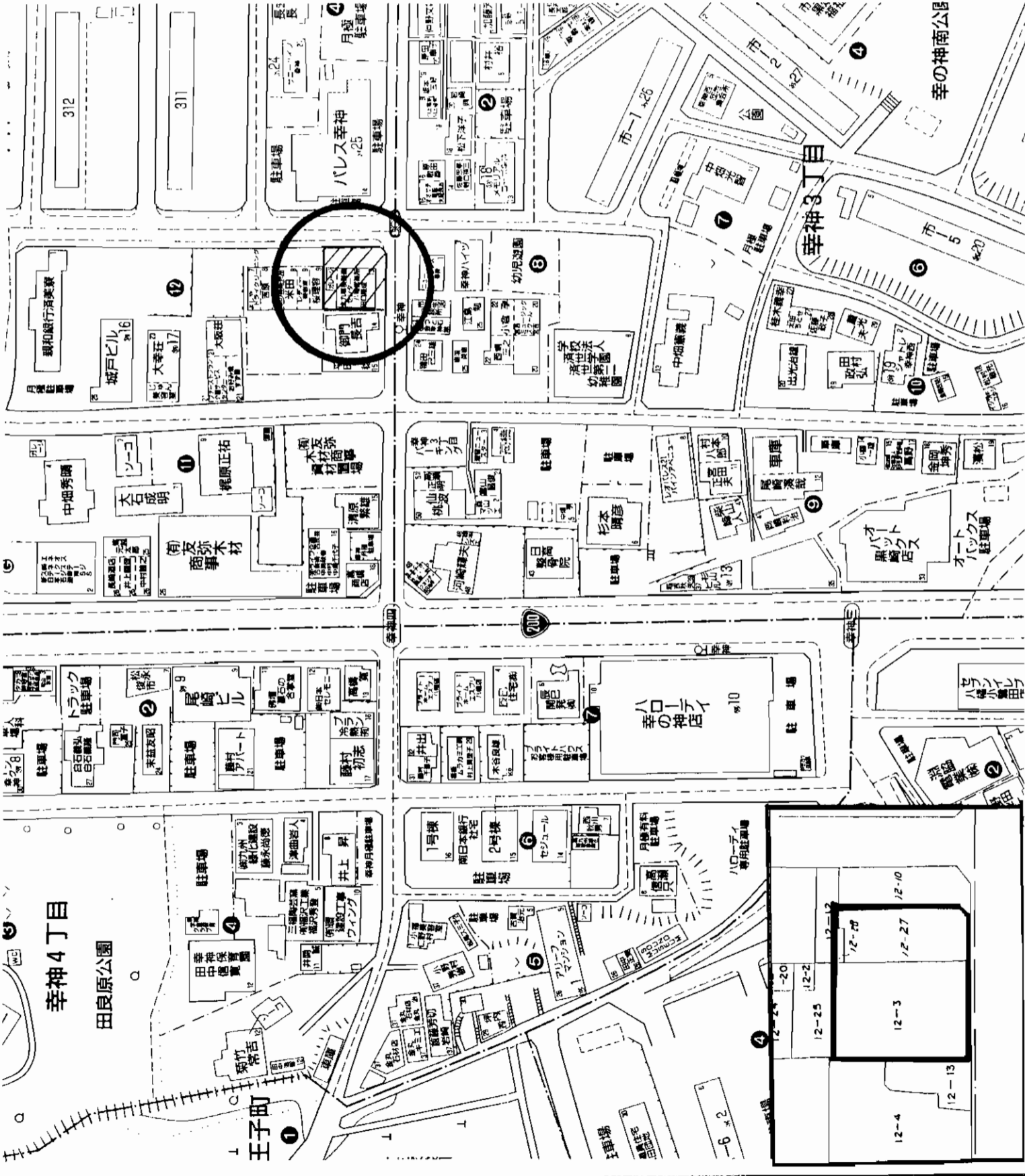

アットホーム・ファクトシート (不動産情報流通システム専用物件資料)

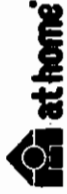

図面コード: 1048031 物件番号 76510179-5

福岡県知事免許(5)第10747号 (社)福岡県宅地建物取引業協会会員  
**株式会社 不動産バンク**  
 北九州市小倉北区米町1丁目5番18号(第15エルザビル1F)

**2093 (511) 4750**  
**FAX093 (521) 3429**

定休日/日・祝日 担当: 河村

客付会社様へ

- 手数料: 分かれ
- 取引態様: 媒介
- 情報公開日: 17.11.2

福岡  
 八幡西区  
 幸神

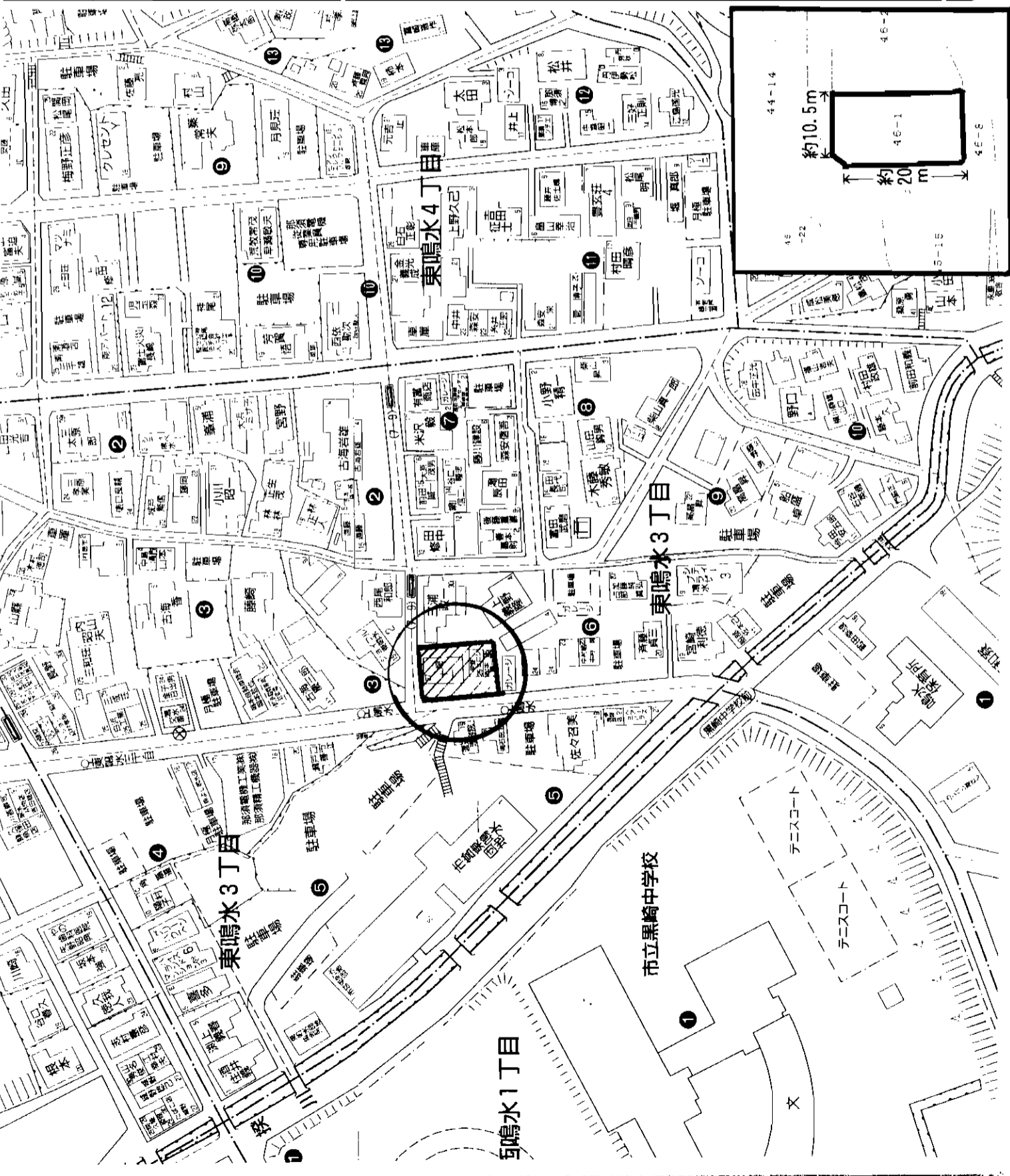

# 地 売

## アパート・住宅

### JR黒崎駅(1.4km)

279.14m<sup>2</sup>(84.43坪) ほかに私道面積

# 1,857万円

3.3m<sup>2</sup>単価 22万円

北九州市八幡西区東鳴水3丁目6-26

(地番) 46番1

西鉄バス鳴水バス停 徒歩1分

物件種目	最適用途	最乗数	土地面積	価格	物件所在地	交通	土地権利	所有権	地目	宅地
			279.14m <sup>2</sup> (84.43坪)	1,857万円	北九州市八幡西区東鳴水3丁目6-26	西鉄バス鳴水バス停 徒歩1分	都市計画	市街化区域	用途地域	第1種中高層住居専用地域
							建ぺい率	70%	容積率	200%
							他の法令上の制限			
							地勢			
							引渡条件			
							現況	更地	引渡日	即
							接道状況(角地・開口)	間口約20m・奥行約10.5mの北西角地		
							設備	北側4m公道・西側約9m公道		
							備考	H17年度固定資産税価格 ¥19,874,209- 年間納税額 ¥66,247-		
会員番号	80908001	物件番号	76510178-8							

at home

図面コード：1051031 物件番号76510178-8

福岡県知事免許(5)第10747号 (社)福岡県宅地建物取引業協会会員  
**株式会社 不動産バンク**  
 北九州市小倉北区米町1丁目5番18号(第15エルザビルF)

**2093(511)4750**  
**FAX093(521)3429**  
 定休日/日・祝日 担当：河村

客付会社様へ

■手数料:分かれ  
 ■取引態様:媒介  
 ■情報公開日:17.11.2

福岡 八幡西区 東鳴水

# 売地

★戸建分譲最速！  
★アパートビルに最適！！  
★学街の隣接地！！

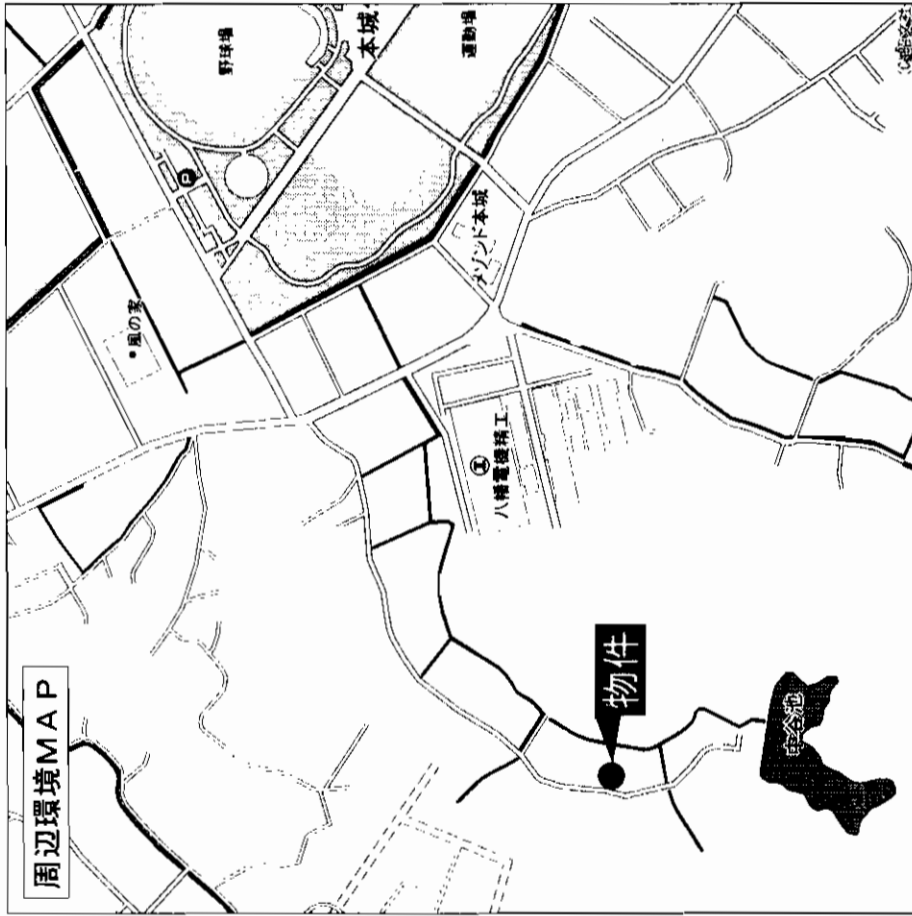
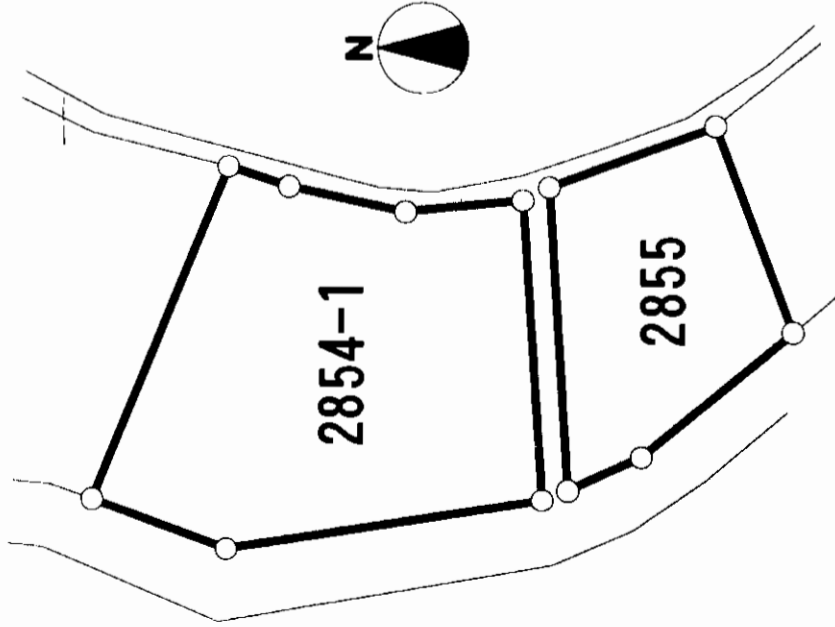

物件種目	売地		
最速用途	戸建分譲・アパート		
最寄駅	市宮相坂バス停		
土地面積	1,734㎡(524.53坪)	ほかに私道面積	無
価格	3,000万円	3.3㎡単価	57,194円
物件所在地	八幡西区大字本城2854-1、2855		
交通	市宮相坂バス停 徒歩15分		
土地権利	所有権	地目	田
都市計画	市街化区域	用途地域	第一種低層住居専用地域
建ぺい率	50%	容積率	80%
他の法令上の制限	農地法		
地勢			
引渡条件	耕作中	引渡日	相談
現況	西側4.8mの公道に面する 敷地内に水路有り。		
接道状況(角地開口)			
設備			
備考	※上下水道・都市ガスについては、前面道路にありませんが近くまで整備されております。		
会員番号	80900541	物件番号	76510214-3

アットホーム・ファクトシート (不動産情報流通システム専用物件資料)



福岡県知事免許(6)第934号 〒807-0843 北九州市八幡西区三ヶ森三丁目13番10号  
北九州市農業協同組合  
不動産センター

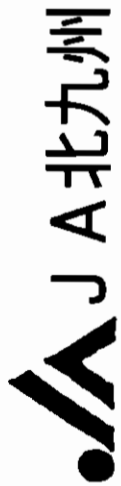

☎093(612)1121  
FAX093(611)0411  
福岡県宅地建物取引業協会会員

客付会社様へ

値下げ再配布

- 手数料:分かれ
- 取引態様:専属専任媒介
- 情報公開日:17.11.5

図面コード:1133102 物件番号76510214-3

福岡 八幡西区 本城

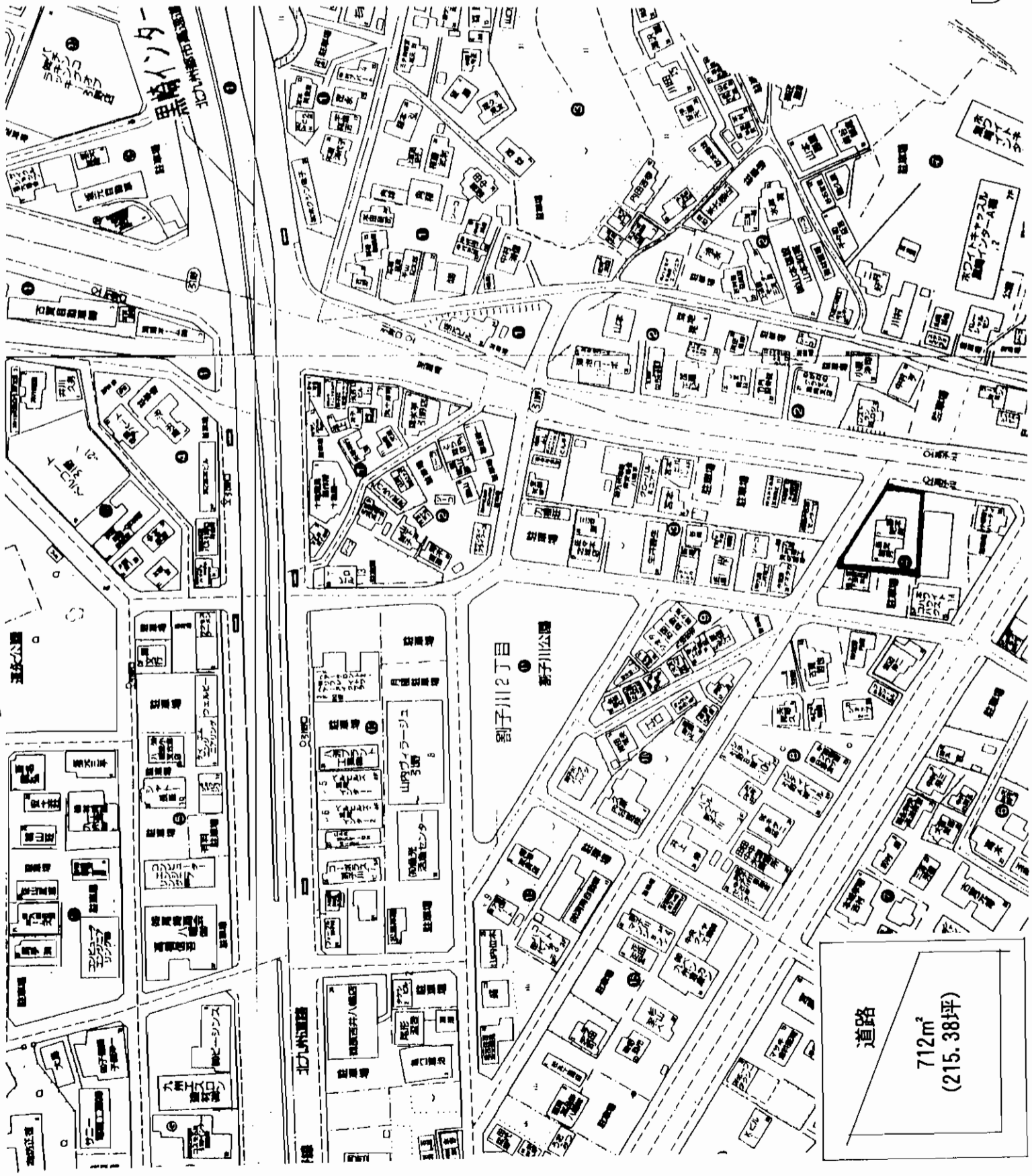

物件	<b>事業用売地</b>	
用途	<b>マンション流通店舗</b>	
寄駅	<b>黒崎駅</b>	
積	<b>712 m<sup>2</sup></b>	<b>(215.38 坪)</b>
価	<b>6,461万円 坪当 / 30万円</b>	

所	北九州市八幡西区割子川二丁目4番-1, -10		
交通	国道200号沿線 割子川バス停前		
土地権利	所有権	地目	田
都市計画	近隣商業地域	駐車場	
建蔽率	90%	容積率	200%
現況	居住中	引渡日	3ヶ月
法令制限	現状渡し		
引渡条件	200号線に面する角地		
接道状況	上下水道 都市ガス 九州電力		
備考			

会員番号	80900208	物件番号	76510217-5
------	----------	------	------------

図面コード: 1148002 物件番号 76510217-5



北九州市八幡西区藤田1丁目2番9号

**8093 (621) 5700**

FAX093 (621) 5550

福岡県知事免許(10)第3904号

**西日本不動産(株)**

客付会社様へ  
値下げ再配布

■手数料: 分かれ  
■取引態様: 媒介  
■情報公開日: 17.11.5

福岡  
八幡西区  
割子川

アットホーム・フラクトシート (不動産情報流通システム専用物件資料)

# 宅地分譲

# 売地

八幡西区光貞台

## 静かな住環境

★光貞小学校校区

★浅川中学校校区

★諸事便利!!

# 閑静な住宅街

市営バス  
光貞小学校前徒歩5分

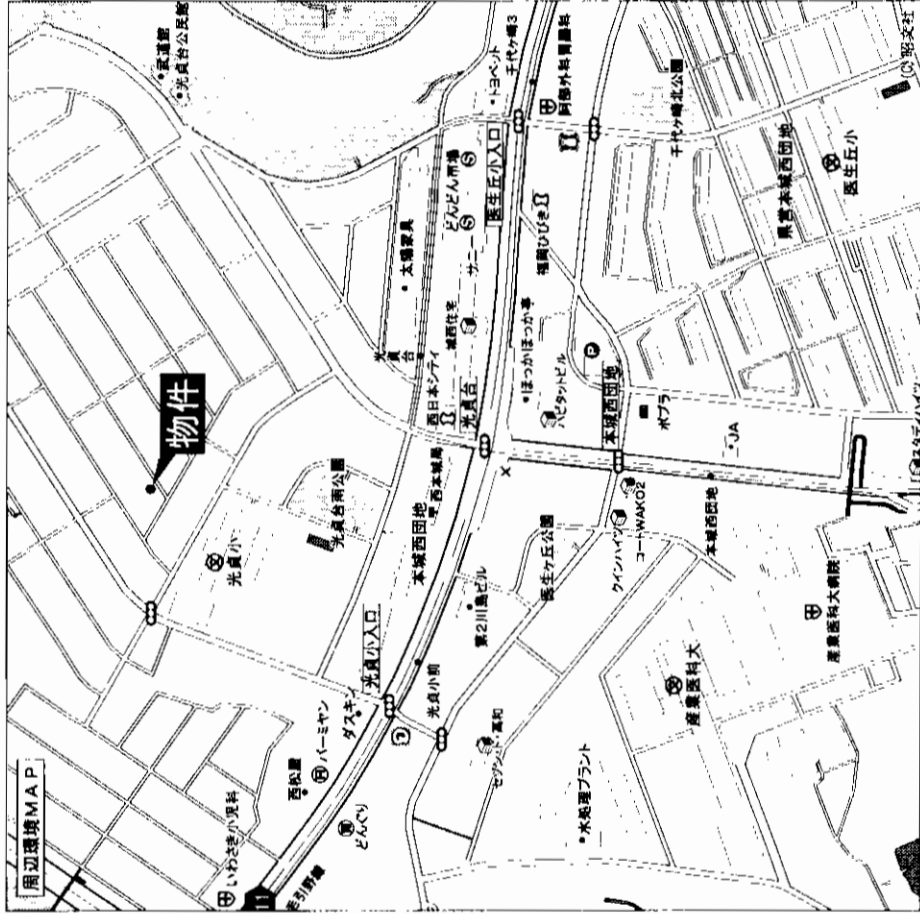
物件種目	地		
最適用途	住宅		
最寄駅	JR折尾駅		
土地面積	232.09㎡(70.20坪)	ほかに私道面積	
価格	1,399万円	3.3㎡単価	19.9万円
物件所在地	北九州市八幡西区光貞台2丁目11-12-13-7		
交通	北九州市営バス光貞小学校前停 徒歩5分		
土地権利	所有権	地目	宅地
都市計画	市街化区域	用途地域	第1種低層住居専用地域
建ぺい率	50%	容積率	80%
他の法令上の制限			
地勢			
引渡条件	相談	引渡日	即
現況	空		
接道状況(角地・間口)	南側14m幅公道に接道		
設備	上下水道・都市ガス・電気		
備考	建築条件無し		
会員番号	80900100	物件番号	76510210-1

アットホーム・ファクトシート (不動産情報流通システム専用物件資料)



図面コード: 1139302 物件番号 76510210-1

福岡県知事免許(4)第12035号

株式会社アース・デザイン

〒807 北九州市八幡西区浅川学園台3-18-10

TEL (093) 691-3130 FAX (093) 691-3144

客付会社様へ

■手数料:1%

■取引態様:売主

■情報公開日:17.11.5

福岡

八幡西区

光貞台

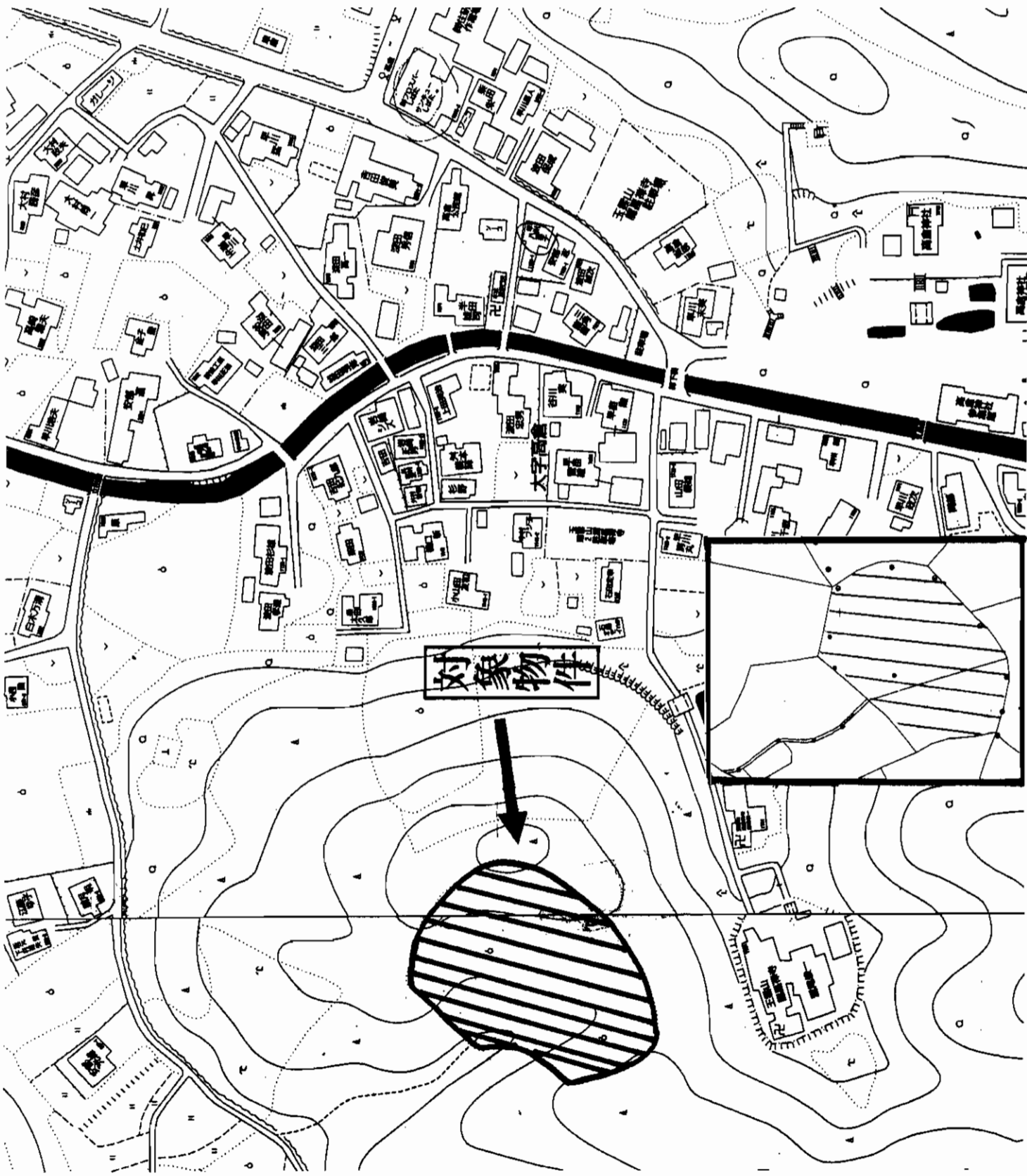

物件種目	売地(山林)	
用途	果樹園など	
最寄駅	JR海老津	
面積	7,378m <sup>2</sup> (2,231.84坪)	ほかに 私道面積 なし
価格	442万円	m <sup>2</sup> 単価 600円
所在地	遠賀郡岡垣町大字高倉字立田	
交通	高倉バス停 徒歩10分	
土地権利	所有権	地目 山林
都市計画	非線引き	用途地域 指定なし
建ぺい率		容積率
他の法令	森林法(地域森林計画対象民有林)	
上の条件	国土法(事後届出)	
現況	批肥・栗・柿・檜など	引渡日 相談
引渡条件		
設備		
接道状況 (角地・間口)	林道	
備考	※建築不可・傾斜地	
会員番号	80900526	物件番号 76510208-5

アットホーム・フアクトシート (不動産情報流通システム専用物件資料)



福岡県知事免許(4)第11956号 (社)宅地建物取引業協会会員 北九州支部 〒811-4307 遠賀郡遠賀町遠賀川2丁目1番41号

☎093(293)1144

FAX093(293)6639

ニューライフパートナー  
**遠賀郡農業協同組合資産管理**

☎ 香付会社様へ

■手数料：分かれ

■取引態様：媒介

■情報公開日：17.11.5

図面コード:1148002 物件番号76510208-5

福岡

遠賀郡

岡垣町

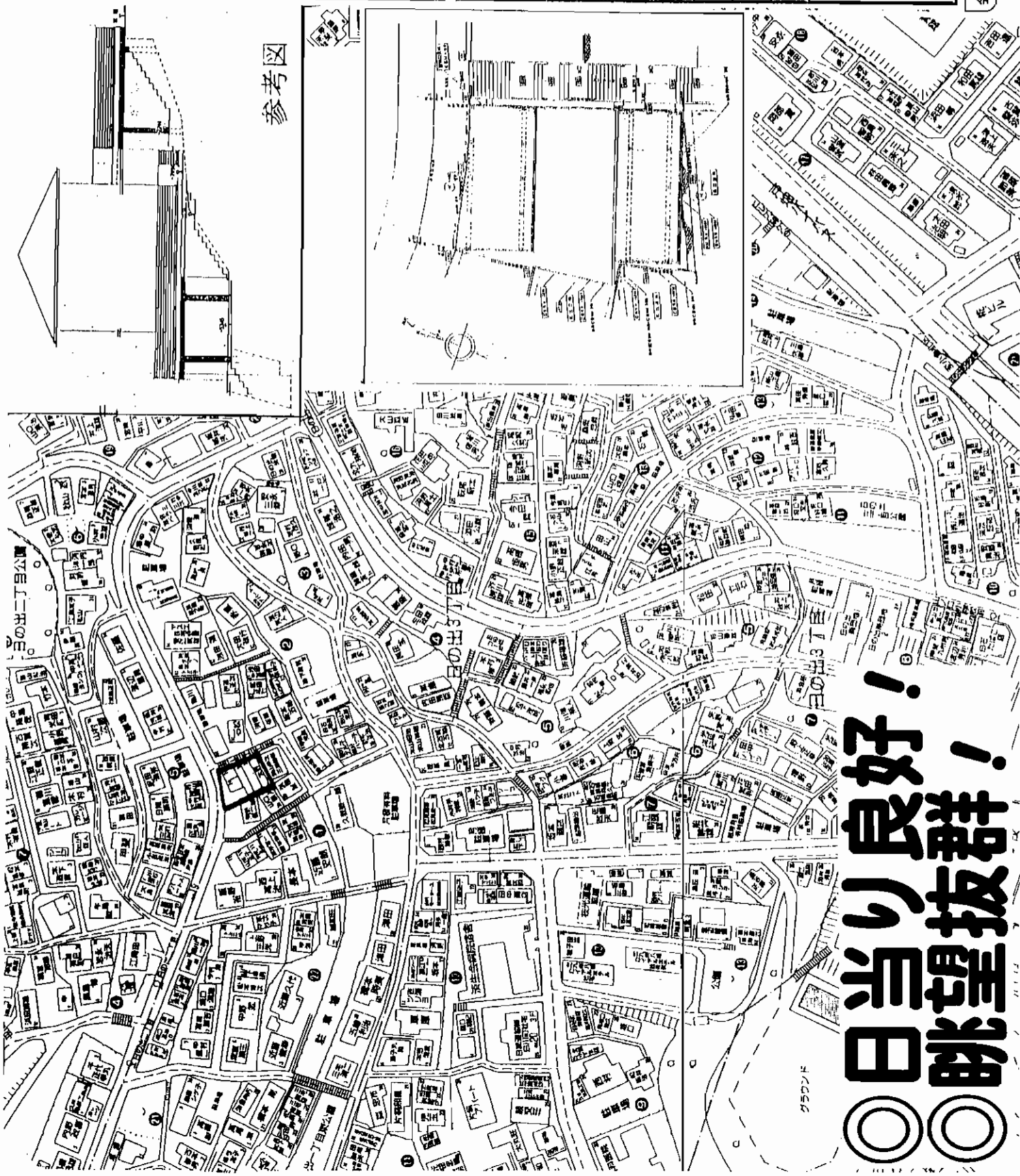

物件	地	
用途	住宅・アパート	
寄 駅	JR 枝光駅	
積	219.17 m <sup>2</sup>	(66.29 坪)
価	680万円	坪当 / 10万円

所	北九州市八幡東区日の出三丁目1番14号, 15号	
交	西鉄バス沿線 日の出二丁目バス停 徒歩1分	
土地権利	所有権	地 目 宅 地
都市計画	第一中高層住居専用区域	
法令制限	宅造成規制区域	
建 蔽 率	60%	容 積 率 200%
現 況	更 地	引 渡 日 即
接道状況	5.5m公道に間口11.5m接する傾斜地	
設 備	上下水道 都市ガス 九州電力	
備 考	日当たり、眺望抜群	

会員番号	80900200	物件番号	76510219-5
------	----------	------	------------

図面コード: 1148002 物件番号 76510219-5

客付会社様へ

- 手 数 料: 分かれ
- 取引態様: 媒介
- 情報公開日: 17.11.5



北九州市八幡西区藤田1丁目2番9号  
**☎093(621)5700**  
 FAX093(621)5550

アットホーム・ファクトシート (不動産情報流通システム専用物件資料)

福岡県知事免許(10)第3904号

**西日本不動産(株)**

福岡  
八幡東区  
日の出

# 西小倉駅徒歩2分!!

## 35.51坪

市道  
道路幅5.4m

6700

17600

126番1

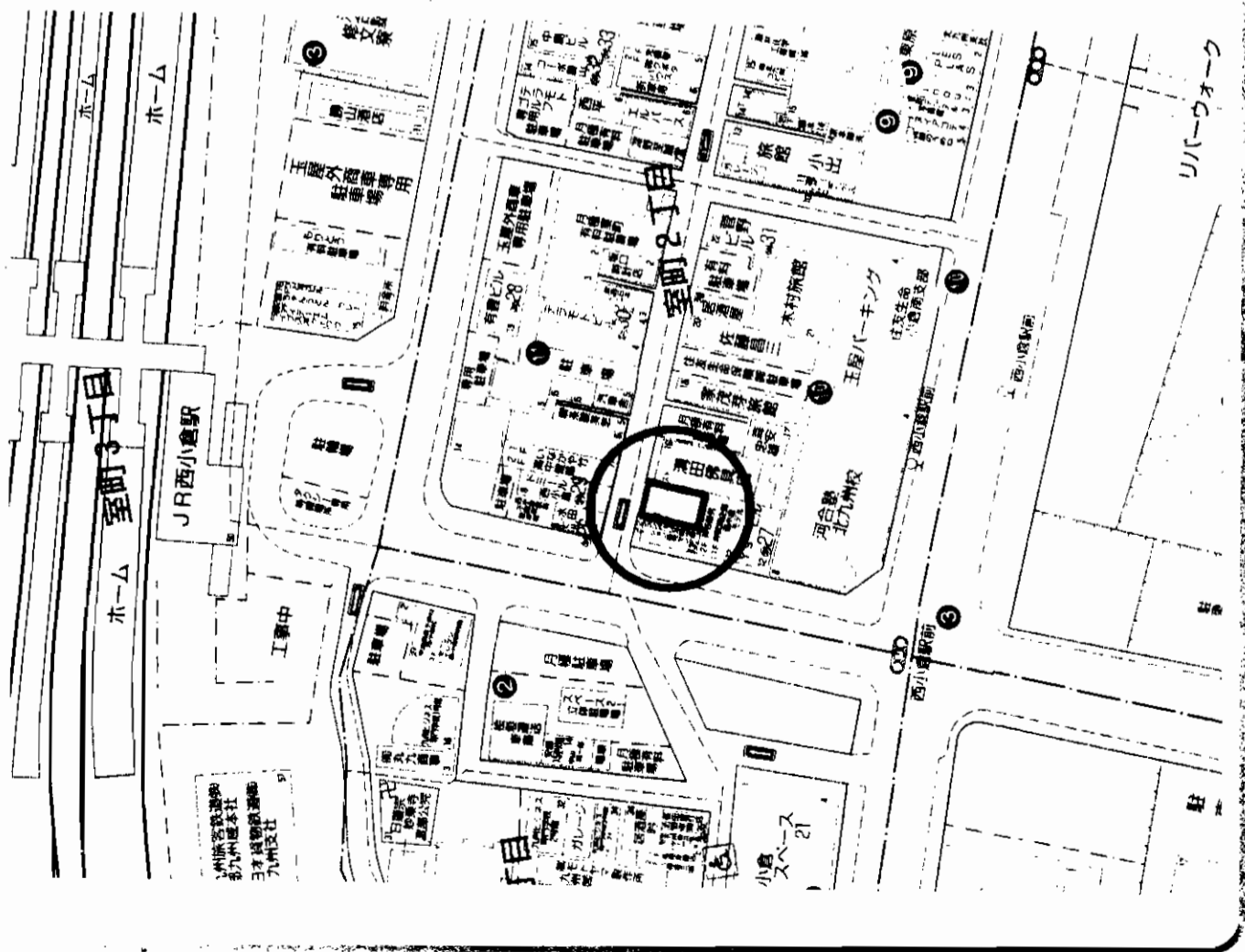

# 売土地

店舗・事務所

JR西小倉駅

117.39㎡ (35.51坪)

ほかに  
私道面積

0

2,300万円

3.3㎡  
単価

64.7万円

北九州市小倉北区室町2丁目10-16

JR西小倉駅 徒歩2分

物件種目	店舗・事務所
最寄用途	店舗・事務所
最寄駅	JR西小倉駅
土地面積	117.39㎡ (35.51坪)
ほかに私道面積	0
価格	2,300万円
3.3㎡単価	64.7万円
物件所在地	北九州市小倉北区室町2丁目10-16
交通	JR西小倉駅 徒歩2分
土地権利	所有権
地目	宅地
都市計画	市街化区域
用途地域	商業防火
建ぺい率	80%
容積率	400%
代の法令上の制限	
地勢	
引渡条件	現状有姿渡し
現況	空
引渡日	即
接道状況(敷地開口)	北側5.4mの公道に間口約6.7m接道す
設備	
備考	古家付 木造瓦葺2階建146.31㎡ (44.25坪) 昭和41年9月新築
会員番号	80900914
物件番号	76510228-8

アットホーム・ファクトシート (不動産情報流通システム専用物件資料)



図面コード: 1131102 物件番号 76510228-8

福岡県知事免許(2)第13301号

## 西小倉駅前不動産

北九州市小倉北区室町2丁目11番8号

2093 (592) 0301

FAX093 (592) 0302

客付会社様へ

■手数料:分かれ

■取引経路:媒介

■情報公開日:17.11.5

福岡  
小倉北区  
室町



# 売地

☆商業地域の土地!  
☆豎町バス停 徒歩1分!

鹿児島本線

## 「西小倉」駅徒歩12分

## 交通・買物便利

【地形図】

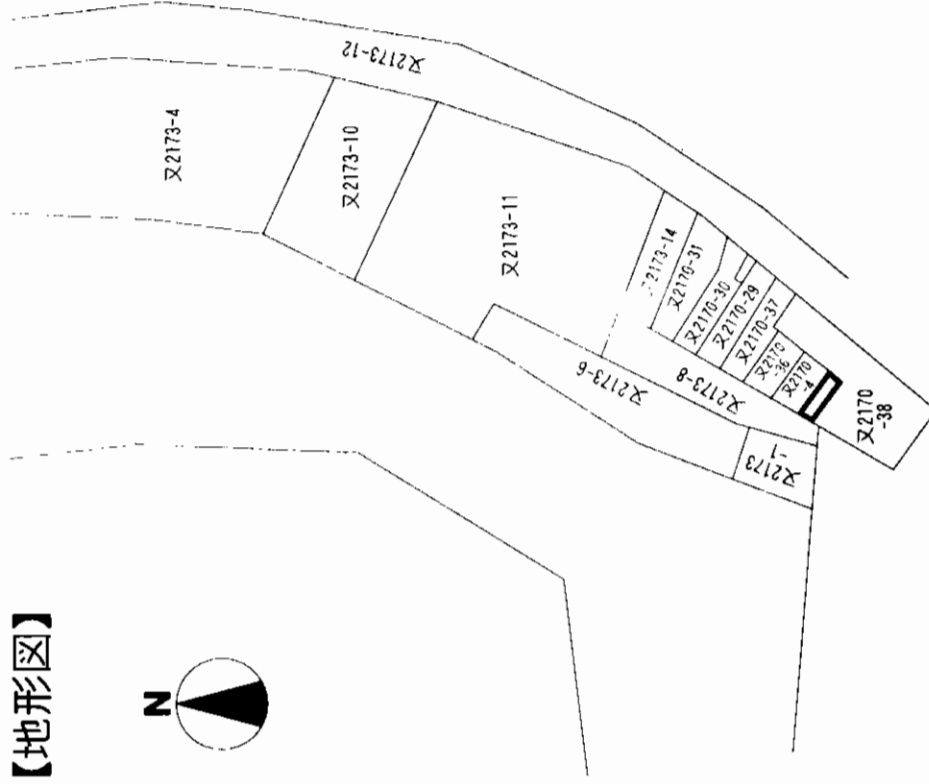

物件種目	<b>売地</b>		
最適用途	事務所		
最寄駅	JR西小倉駅		
土地面積	109.58m <sup>2</sup>	ほかに私道面積	
価格	<b>1,823万円</b>	3.3m <sup>2</sup> 単価	55万円

物件所在地	北九州市小倉北区田町		
交通	西鉄バス豎町停 徒歩1分		
土地権利	所有権	地目	宅地
都市計画	市街化区域	用途地域	商業地域
建ぺい率	80%	容積率	400%
他の法令上の制限	準防火地域		
地勢			
引渡条件	現況渡し(駐車場)		
現況	更地	引渡日	即
接道状況(奥地開口)	西側16m公道に接す		
設備			
備考	駐車場は解約済!		
会員番号	80900709	物件番号	76510192-3

アットホーム・ファクトシート (不動産情報流通システム専用物件資料)



図面コード: 1177701 物件番号 76510192-3

福岡県知事免許(8)第7289号 (社)福岡県宅地建物取引業協会会員

## (株)光和商事

〒803-0818 北九州市小倉北区豎町丁目5-1 ACEビル205号

**☎093(571)5651**  
FAX093(581)3532

客付会社様へ

値下げ再配布

- 手数料:分かれ
- 取引態様:専任媒介
- 情報公開日:17.11.4

福岡  
小倉北区  
田町

# リバーウォークすぐ！西小倉駅から2分



# 地 売

店舗・住宅

西小倉駅

土地面積	156,36㎡	ほかに私道面積	0
坪	47,29坪	3.3㎡単価	67万

物件所在地  
北九州市小倉北区室町2丁目101番地  
(住居表示 小倉北区室町2丁目11番3号)

交通  
JR 西小倉駅徒歩 2分

土地権利	所有権	地目	宅地
都市計画	市街化区域	用途地域	商業・防火
建ぺい率	80%	容積率	400%
他の法令上の制限	公簿売買		
引渡条件	空地	引渡日	即

接続状況 (角地・間口)  
市道室町2号線に間口約6,1m接続す

設備  
電気・上下水道・ガス

会員番号	80900914	物件番号	76510227-8
------	----------	------	------------



アットホーム・フラクトシート (不動産情報流通システム専用物件資料)

福岡県知事免許(2)第13301号

**西小倉駅前不動産**

北九州市小倉北区室町2丁目11番8号

☎093(592)0301

FAX093(592)0302

客付会社様へ

- 手数料:分かれ
- 取引態様:媒介
- 情報公開日:17.11.5

図面コード:1111902 物件番号:76510227-8

福岡 小倉北区 宝町

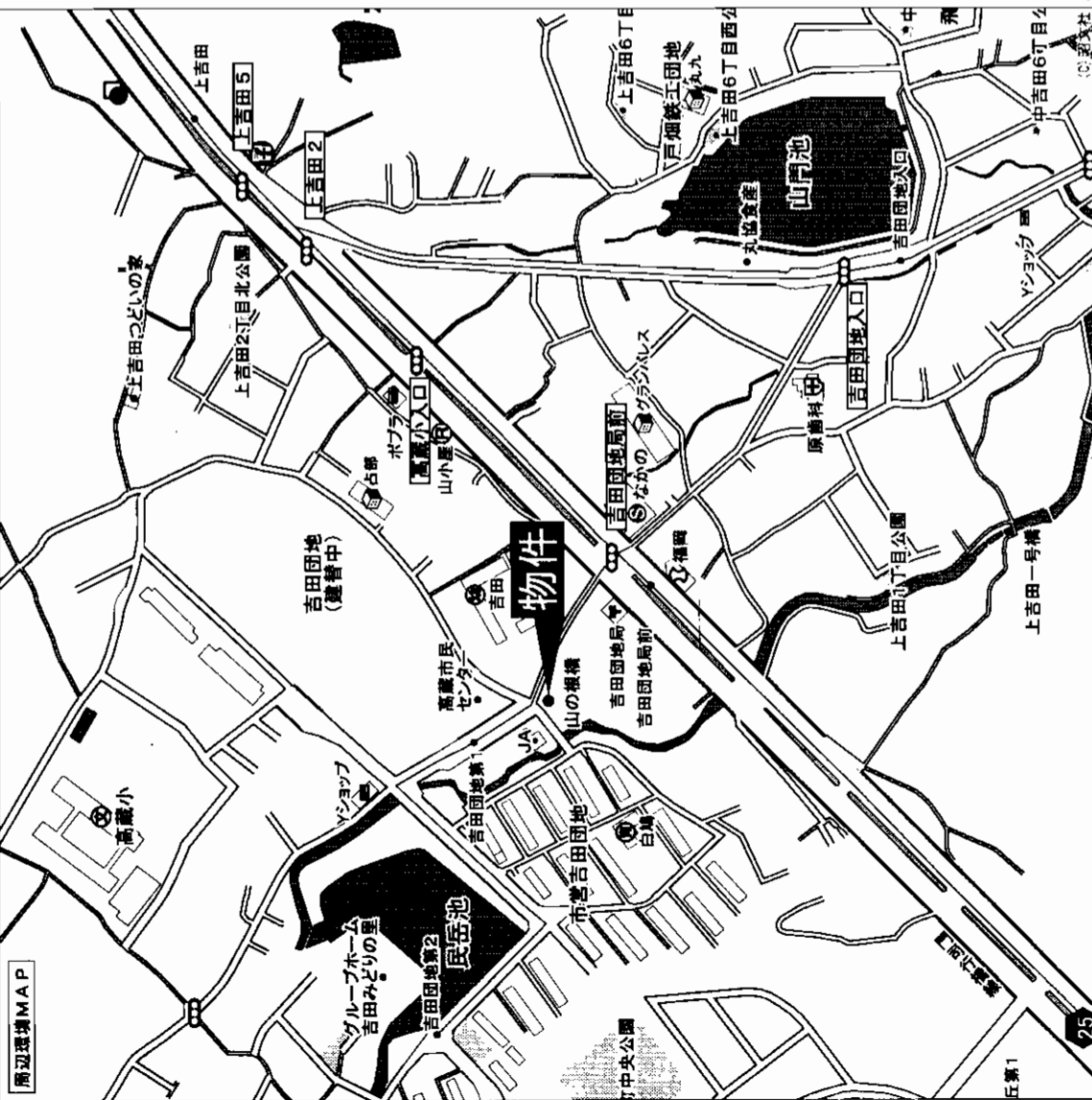

**建物解体更地渡し  
(現状渡しの場合)  
2,600万円**

**交通便利**

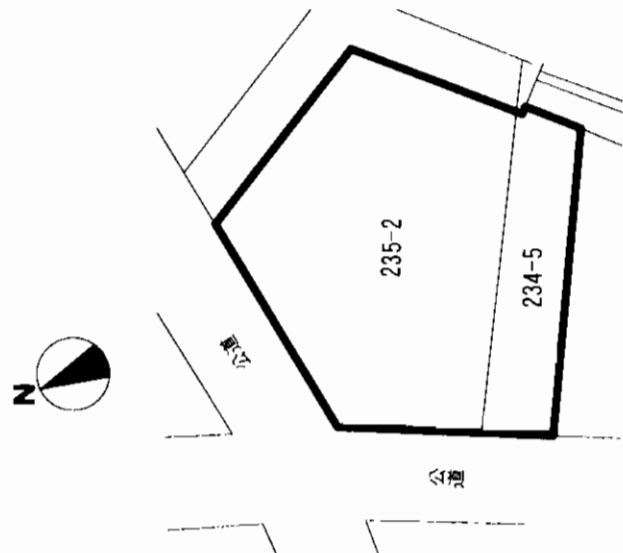

**角地につき何商も適す!**

**吉田団地第一停徒歩1分**

**売地  
小倉南区上吉田**

物件種目	<b>地</b>	
最適用途	医院・アパート等	
最寄駅	JR下曽根駅	
土地面積	公簿749.94㎡(226.85坪)	ほかに私道面積
価格	<b>3,100万円</b> (消費税込)	3.3㎡ 単価 13.66万円
物件所在地	北九州市小倉南区上吉田一丁目	
交通	吉田団地第一バス停 徒歩約1分	
土地権利	所有権	地目 宅地・田
都市計画	市街化区域	用途地域 第1種住居地域
建ぺい率	70%	容積率 200%
他の法令上の制限		
地勢		
引渡条件	建物解体更地渡し	
現況	一部賃貸中	引渡日 相談
接道状況(角地・開口)	北東側8m(公道) 開口21m	
	北西側7m(公道) 開口18m	
設備	電気、公共上下水道、都市ガス	
備考	角地につき何商も適す。現状渡しの場合2,600万円	
会員番号	80901176	物件番号 76510161-1

アットホーム・ファクトシート (不動産情報流通システム専用物件資料)



国土交通大臣免許(2)第5780号 (社)福岡県宅地建物取引業協会 北九州市小倉南区田原新町3-10-15

**アットホーム・ファクトシート** 小倉南店

**☎093(475)8842**  
FAX093(475)8843

客付会社様へ

- 手数料:分かれ
- 取引態様:媒介
- 情報公開日:17.11.2

図面コード:1039331 物件番号76510161-1

福岡 小倉南区 上吉田

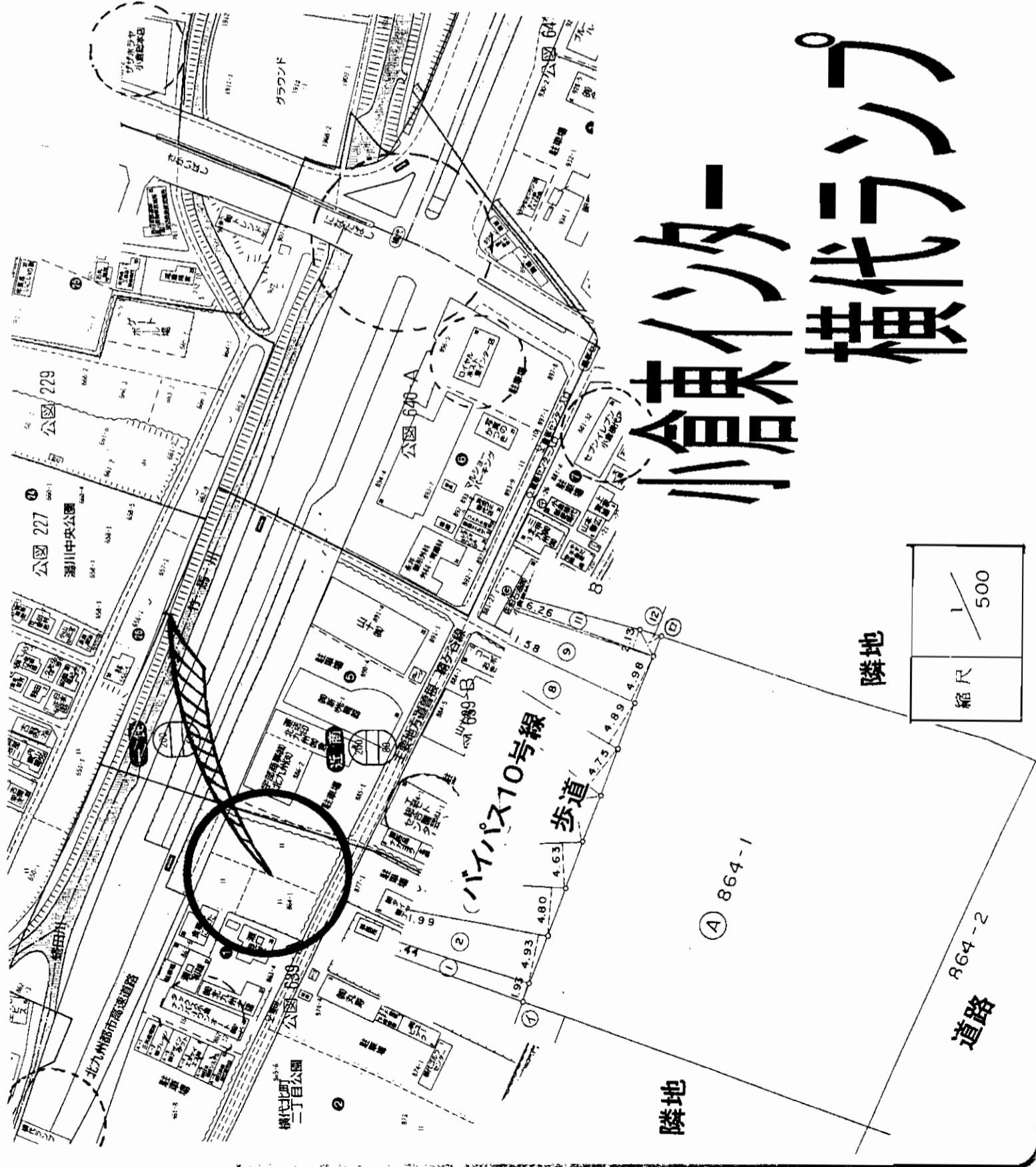

# 小倉東1丁目 横代ラック

物件種目	<b>売地</b>		
最適用途	<b>事業用地</b>		
最寄駅	JR安部山公園駅		
土地面積	1,486㎡	449.5坪	
価格	1億2,580万円	約28万円	3.3㎡単価
物件所在地	北九州市小倉南区横代北町2丁目		
交通	西鉄バス 線 農事センター入り口 徒歩3分		
土地権利	所有権	地目	田
都市計画	市街化区域	用途地域	近商
建ぺい率	80%	容積率	200%
他の法令上の制限	応談		
引渡条件	田	引渡日	相談
現況	北側に10号線バイパス39m接す 南側に8m道 40m接す		
接道状況 (内地・側口)	上下水道 都方ス		
設備			
備考	近商 449.5坪		
会員番号	80900648	物件番号	76510201-4

物件番号 76510201-4

福岡県湯川1-5-8 (社) 福岡県宅地建物取引業協会会員  
 直通 090-1087-6179  
 担当 永田 義英

アットホーム・フアクトシート(不動産情報流通システム専用物件資料)

福岡県知事免許(10) 第3677号

**三(株)タカムラ住宅**

客付会社様へ  
**広告無断掲載不可**

■手数料: 分かれ  
 ■取引態様: 媒介  
 ■情報公開日: 17.11.4



福岡  
 小倉南区  
 横代北町

# 小倉南区 南方2丁目

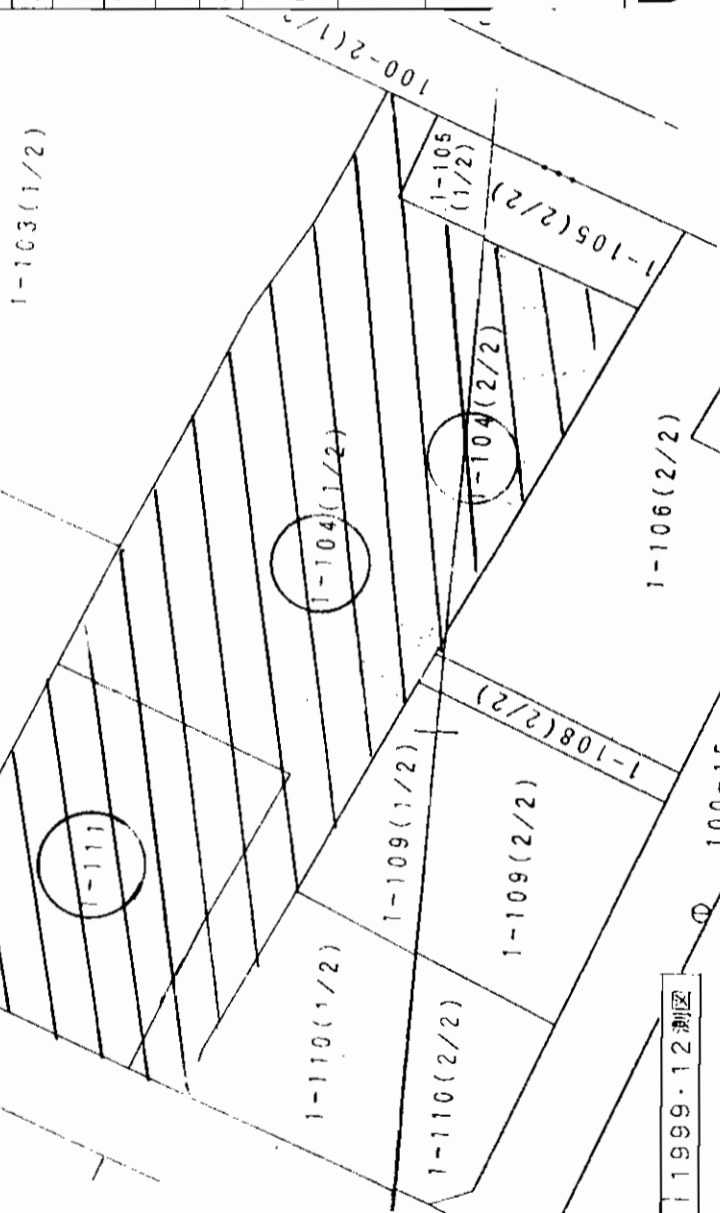
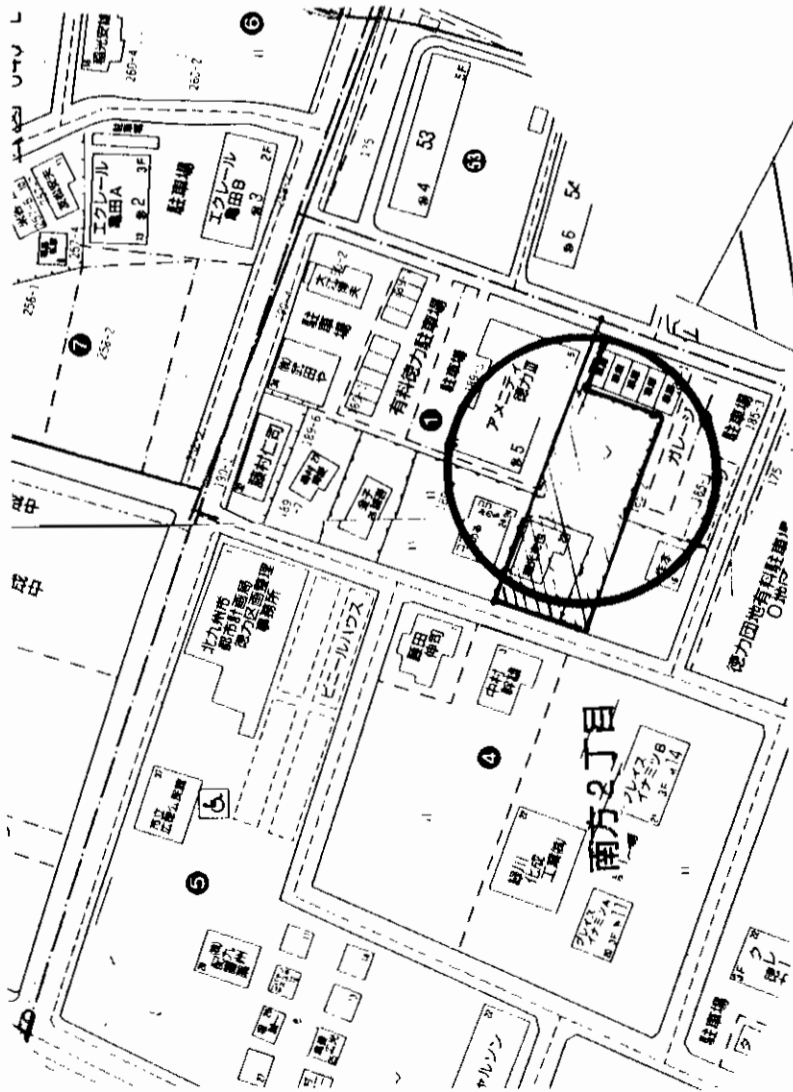

## 396坪

3.3㎡  
単価  
26万円

物件種目	売地		
最適用途	マンション・アパート		
最寄駅	モノレール徳力公園駅前		
土地面積	1309.55㎡	396坪	
価格	1億300万円	3.3㎡ 単価	26万円
物件所在地	北九州市小倉南区南方2丁目1-22		
交通	モノレール	徳力公園前	駅
	西鉄バス線	徳力団地北停	歩3分
土地権利	所有権	地目	宅地・田
都市計画	区画整理済	用途地域	一中
建ぺい率	60%	容積率	200%
他の法令上の制限	無		
引渡条件	応談		
現況	入居中	引渡日	応談
接道状況 (角地・開口)	西側6m公道 東側一部6m公道		
設備	上下水道 都ガス		
備考	(徳力小・広徳中学校区)		
会員番号	80900648	物件番号	76510202-4

アットホーム・ファクトシート (不動産情報流通システム専用物件資料)



福岡県知事免許 (10) 第3677号  
北九州市小倉南区湯川1-5-8 (社) 福岡県宅地建物取引業協会会員

TEL 093-931-6696  
FAX 093-931-6614

直通 090-1087-6179  
担当 永田 義英

客付会社様へ  
広告無断掲載不可

■手数料: 分かれ  
■取引態様: 専属専任媒介  
■情報公開日: 17.11.4  
福岡  
小倉南区  
南方

物件番号 76510202-4

# 小倉南区 中曽根東4丁目11 127坪 (坪14万)

物件種目	地	
最適用途	建	
最寄駅	JR 下曽根駅	
土地面積	420.77㎡	127.28坪
単価	3.3㎡	14万
価格	1.780万円	
物件所在地	北九州市小倉南区中曽根東4丁目11-17 (1843-1)	
交通	西鉄バス 線 北九州空港 駅 歩15分	
土地権利	所有権	地目 宅地
都市計画	市街化調整	用途地域 調整区域
建ぺい率	40%	容積率 60%
他の法令上の制限	応談	
引渡条件	古家	
現況	引渡日	応談
接道状況 (角地・間口)	北側3.5m (一部セットバック) 東側5.5m 角地 上水道100ミリ 下水道なし	
備	古家につき建替にて建築可 (175㎡以下)	
備	地積更正済み	
会員番号	80900648	物件番号 76510203-4

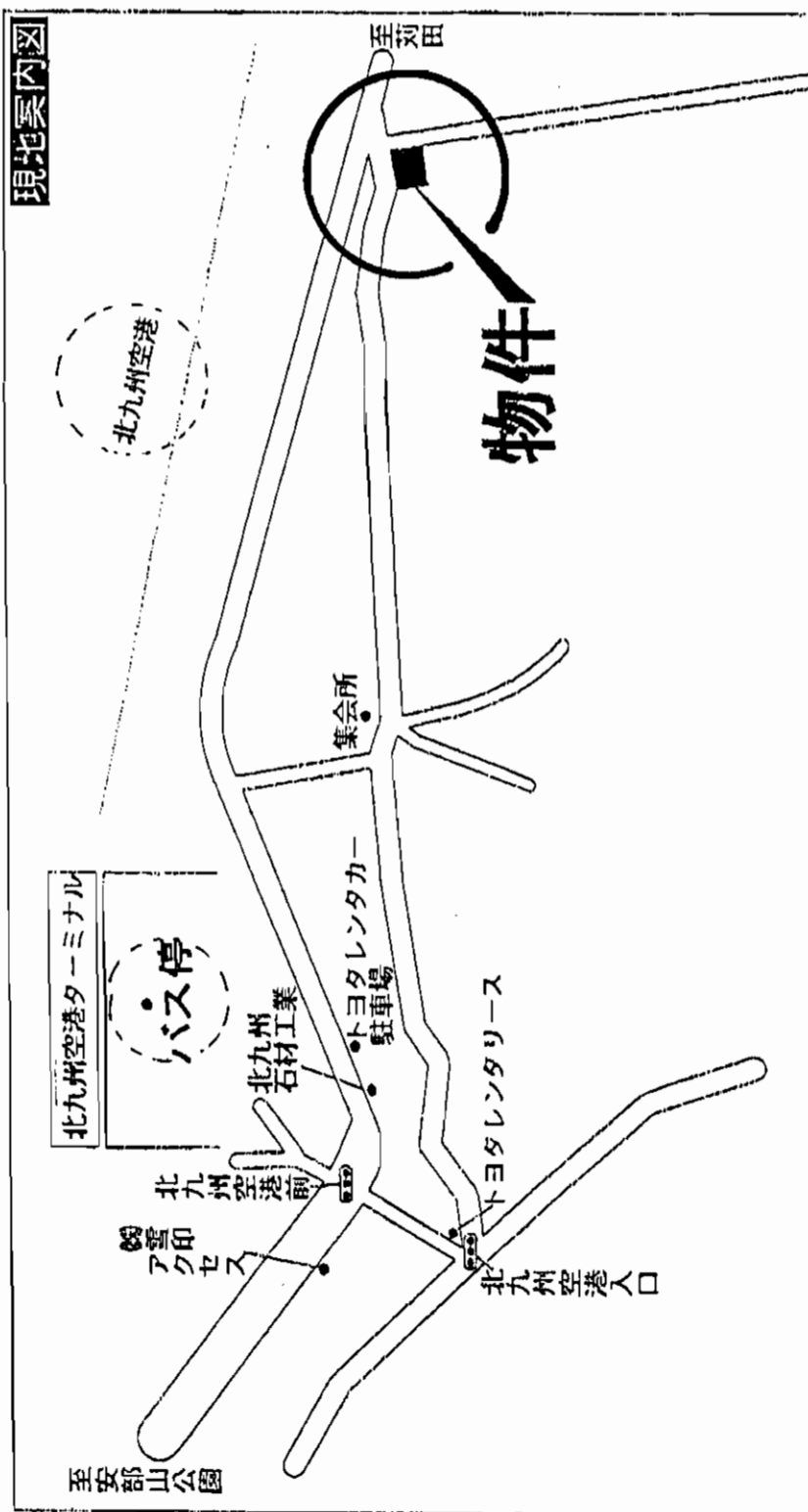

アットホーム・フアクトシート (不動産情報流通システム専用物件資料)



福岡県知事免許(10) 第3677号

三 (株) タカムラ住宅

北九州市小倉南区湯川1-5-8 (社) 福岡県宅地建物取引業協会会員  
TEL 093-931-6696  
FAX 093-931-6614

直通 090-1087-6179  
担当 永田 義英

客付会社様へ  
広告無断掲載不可

■手数 料: 分かれ  
■取引 態 様: 媒介  
■情報公開日: 17.11.4

物件番号 76510203-4

福岡  
小倉南区  
中曽根東

# 売

# 地

小倉南区横代東町

**おかげさまで残り  
1区画となりました!!**

販売価格表

No	面積(坪)	単価(坪)	総額(万円)
済	77.87		
済	70.00		
C	74.28	15.9万円	1,180
済	70.00		
済	79.85		

区画割図

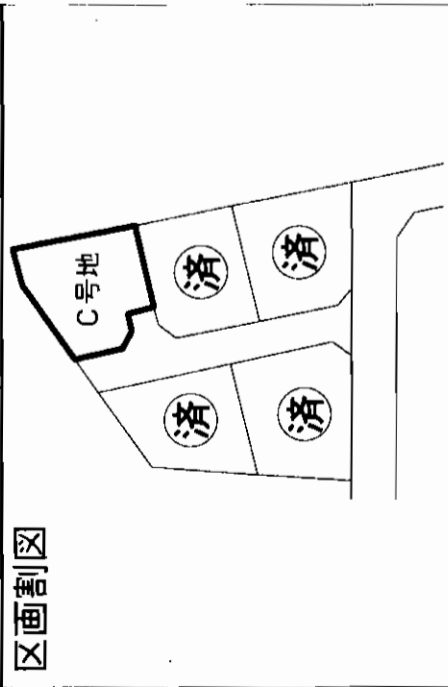

○サンリブシティ・コジマ etc...  
至近で買物便利!!  
○北九州都市高速そば!!

**☆建築条件ナシ☆**

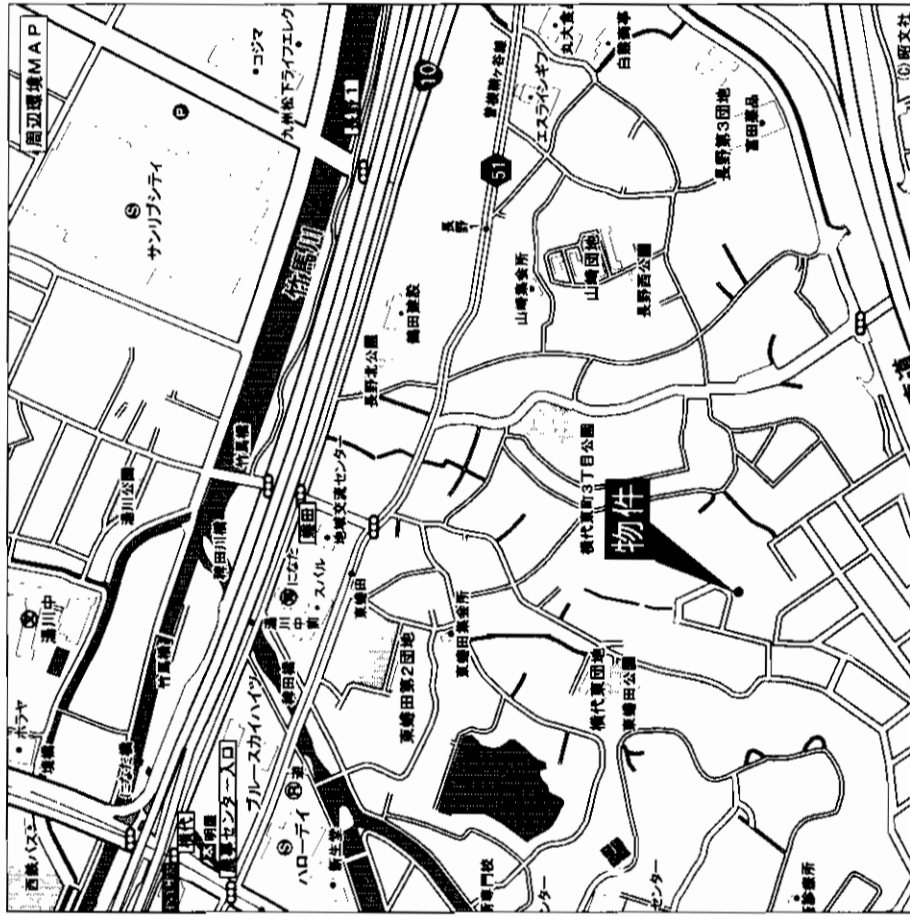

物件種目	売地		
最適用途	住宅		
最寄駅	JR安部山公園駅		
土地面積	245.12m <sup>2</sup> (74.28坪)	ほか 私道面積	無
価格	1,180万円	3.3m <sup>2</sup> 単価	15.9万円
物件所在地	北九州市小倉南区横代東町3丁目744-14		
交通	西鉄バス東蜷田停 徒歩6分		
土地権利	所有権	地目	宅地
都市計画	市街化区域	用途地域	第1種低層住居専用地域
建ぺい率	50%	容積率	80%
他の法令上の制限			
地勢	相談		
引渡条件	相談	引渡日	相談
現況	更地		
接道状況(角地・間口)	5M・4M幅員公道に接する		
設備	上下水道・都市ガス(宅地内引き込み済)		
備考	建築条件なし 開発区域内		
会員番号	80900285	物件番号	76510209-1

アットホーム・ファクトシート (不動産情報流通システム専用物件資料)



図面コード: 1139302 物件番号 76510209-1

福岡県知事免許(7)第7776号

有限会社 門司地所

北九州市門司区柳町3丁目4-18  
☎093(381)5674  
FAX093(381)5664

客付会社様へ

値下げしました

■手数料:2%

■取引態様:売主

■情報公開日:17.11.5

福岡 小倉南区 横代東町

# 売 家

筑豊電鉄  
**木屋瀬駅徒歩8分**

**1戸キッツン!!**  
**お手入れ良好!!**

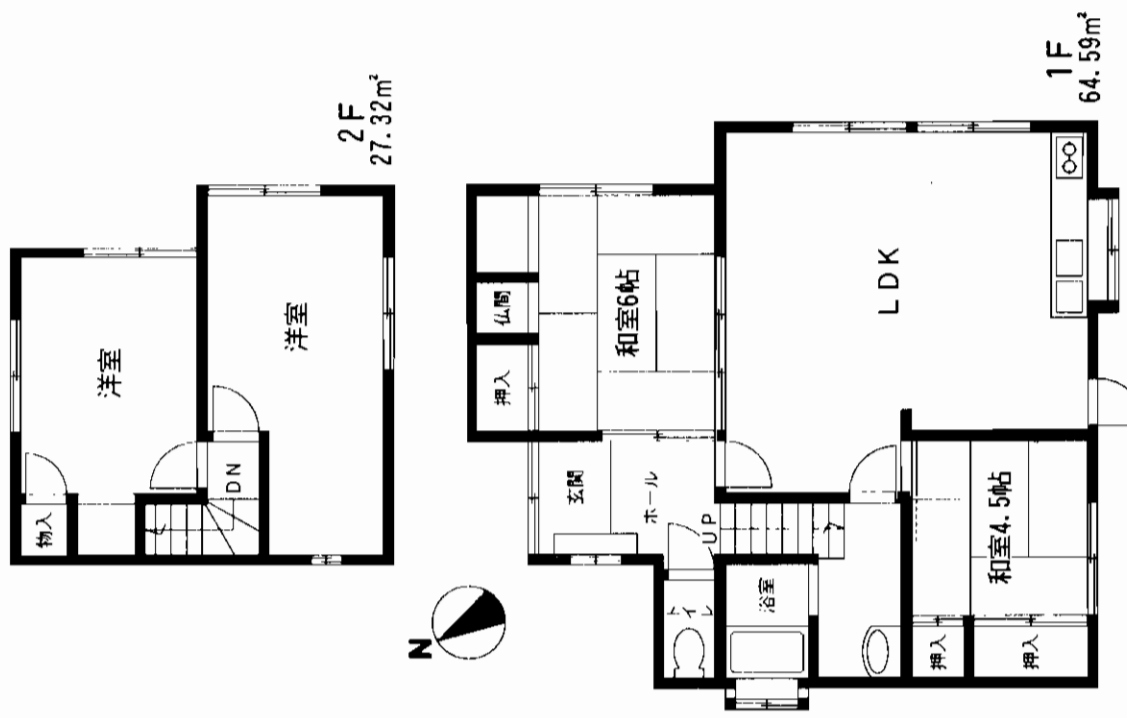
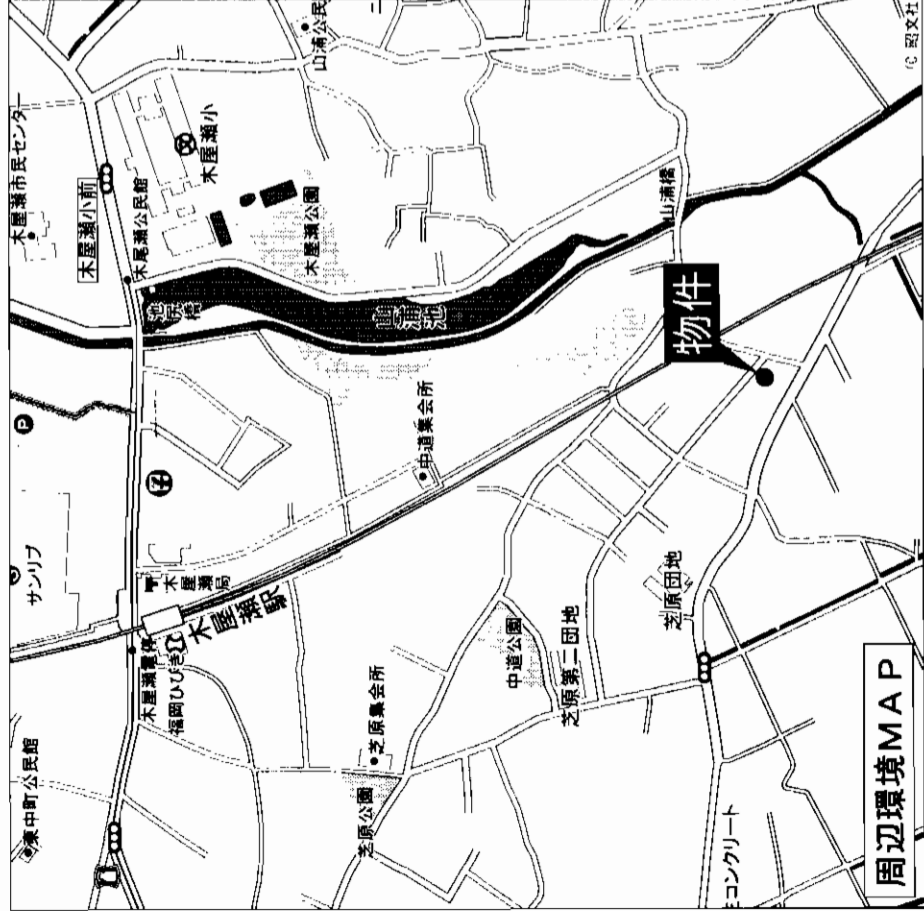

間取図は略図に付き現況優先です。

物件種目	<b>一戸建住宅</b>		
最寄駅	筑豊電鉄 木屋瀬駅		
間取タイプ	4LDK		
価格	<b>1,100万円</b>		
物件所在地	北九州市八幡西区木屋瀬5丁目16番26号		
交通	筑豊電鉄線木屋瀬駅 徒歩8分		
土地面積	公簿180.28m <sup>2</sup> (54.53坪)	ほかに私道面積	
建物	構造規模 木造瓦葺2階建		
面積	延91.91m <sup>2</sup> (27.80坪)		
間取内訳	左図参照		
土地権利	所有権	地目	宅地
都市計画	市街化区域	用途地域	第1種住居地域
建ぺい率	60%	容積率	200%
他の法令上の制限			
築年月	昭和63年12月15日	駐車場	有
現況	居住中		
建築確認番号			
接道状況 (敷地・開口)	北側幅員4m (公道)		
設備	上下水道・フロパンガス		
備考			
会員番号	80900052	物件番号	76510200-3

アットホーム・ファクトシート (不動産情報流通システム専用物件資料)

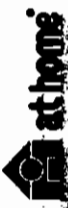

図面コード: 1177701 物件番号 76510200-3

国土交通大臣免許(8)第2880号 福岡県宅地建物取引業協会加盟  
 九州不動産公正取引協議会加盟



**積和不動産九州(株)** 北九州営業所

〒802-0001 北九州市小倉北区浅野2丁目14番1号 KMMビル3階  
**☎093(521)6131**  
 FAX093(521)6134 担当: 高木

客付会社様へ

- 手数料: 分かれ
- 取引態様: 媒介
- 情報公開日: 17.11.4

福岡  
**八幡西区**  
 木屋瀬



# 売家

## 筑豊香月

### 5LDK

### 3,160万円

消費税込

物件種目 最寄駅 間取タイプ 価格

所在地	北九州市八幡西区香月中央2771番1, 2		
交通	西鉄バス	香月公民館前	徒歩約 3分
土地面積	公簿面積	309.99㎡	ほかに坪私道面積
建物	構造・規模	木造瓦葺き	
	面積	215.46㎡	65.17坪
	間取内訳	1F, LDK22.5 和6 和6 2F洋14 洋8 洋8	
土地権利	所有権	地目	宅地
都市計画	市街北区域	用途地域	第一種住居地域
建蔽率	60%	容積率	200%
他の法令上の条件			
築年月	平成11年8月21日	駐車場	カーポート有
現況	居住中	引渡日	相談
接道状況	北側 4.0m (公道)	間口	9.8m
(角地・間口)			
設備			
備考			

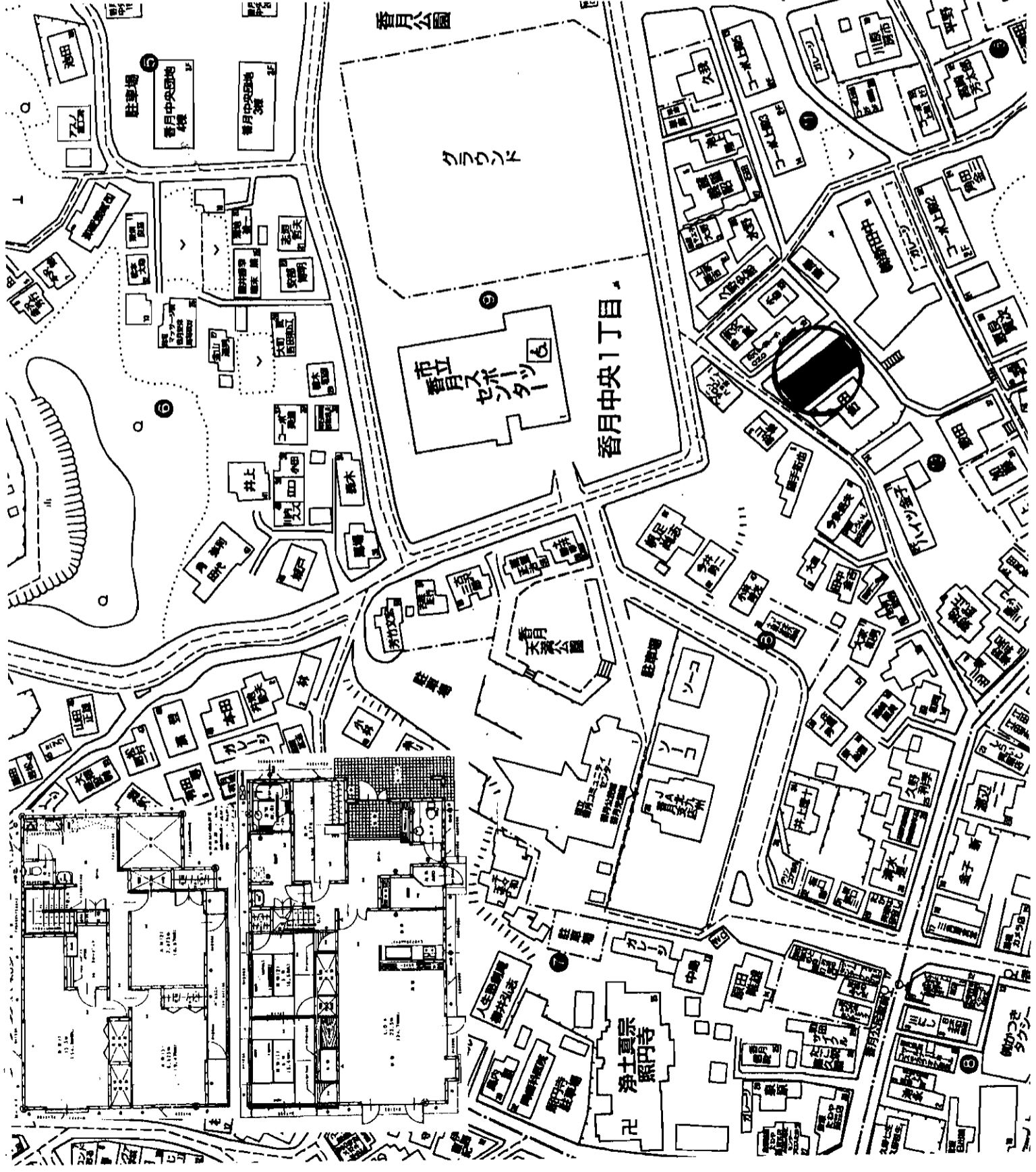

アットホーム・フアクトシート (不動産情報流通システム専用物件資料) at home

福岡県知事(5)第10871号

# ホーム&ホーム

北九州市八幡西区竹末二丁目10-5  
**8093(621) 2696**  
 FAX093(621) 2696

担当: 吉廣英二

客付会社様へ

- 手数料: 分かれ
- 取引態様: 専任媒介
- 情報公開日: 17.11.5

福岡 八幡西区 香月中央

図面コード: 1148002 会員番号 80900530 物件番号 76510221-5

# 売家 (収益有)

# 森下駅徒歩1分

# 売家 (収益)

☆7万円/月の家賃収入有☆

01F...倉庫兼車庫+テナント  
(1層は貸中, 2層は現在使用中)  
2F...住居スペース

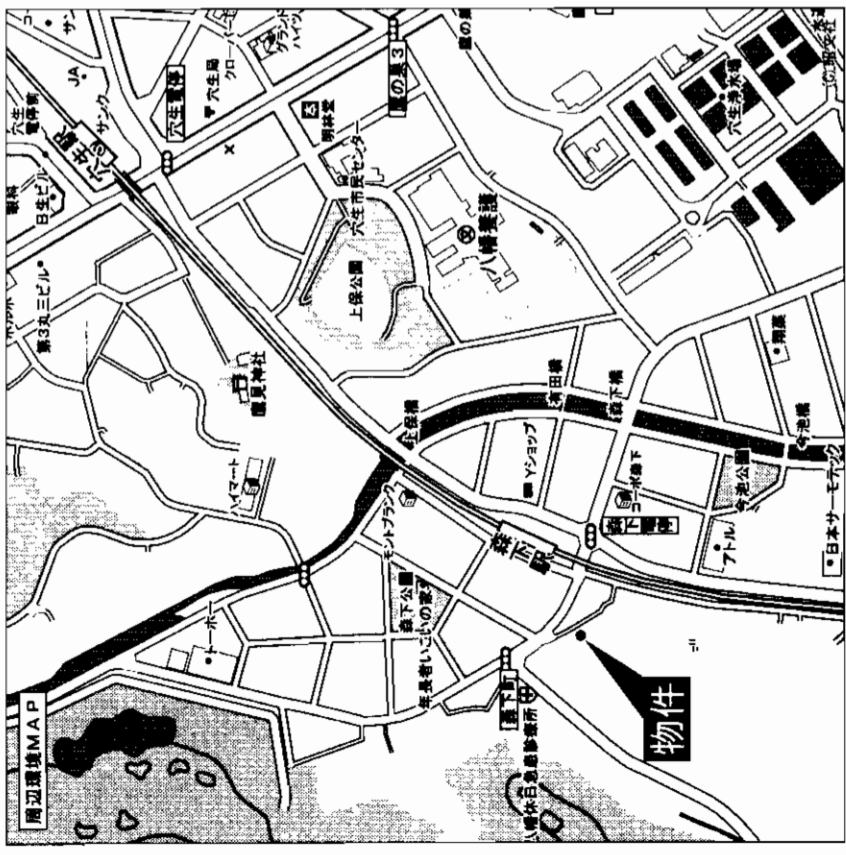
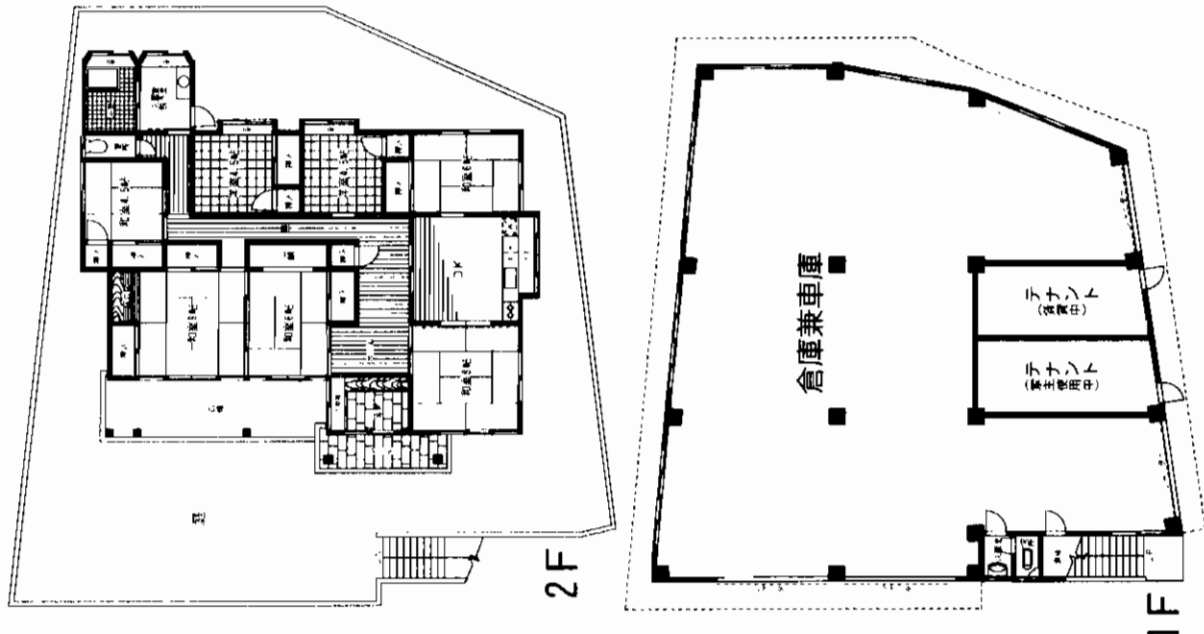

※図面と現況が異なる場合は現況を優先させて頂きます

物件種目	最寄駅	間取タイプ	価格
		7DK	6,800万円
物件所在地	北九州市八幡西区森下町24-16		
交通	筑豊電鉄森下駅 徒歩1分		
土地面積	538.63㎡ (162.93坪)	ほかにも 私道面積	
建物	構造・規模 RC・木造瓦葺陸屋根2階建		
土地権利	所有権	地目	宅地
都市計画	市街化区域	用途地域	第1種住居地域
建ぺい率	60%	容積率	200%
他の法令上の制限			
築年月	昭和61年12月	駐車場	右
現況	居住中	引渡日	相談
建築確認番号			
接道状況 (角地、切口)			
設備			
備考			
会員番号	80900815	物件番号	76510226-1

アットホーム・ファクトシート (不動産情報流通システム専用物件資料)



図面コード: 1139302 物件番号 76510226-1



福岡県知事免許(3)第12941 イエステーション八幡西店  
株式会社 **ハウス倶楽部**

〒807-0075 北九州市八幡西区下上津役1丁目19-5  
TEL093 (613) 8550 (社) 全日本不動産協会会員  
FAX093 (613) 8551 <http://www.yes1.co.jp/yahatanishi>

客付会社様へ

- 手数料: 分かれ
- 取引態様: 媒介
- 情報公開日: 17.11.5

福岡 八幡西区 森下町

# 売家

## 八幡西区本城

### 4LDK

★対面キッチン!

★広々LDK!

★トイレ2ヶ所有!

☆駐車場多数可能

広々敷地!! <254.63坪>

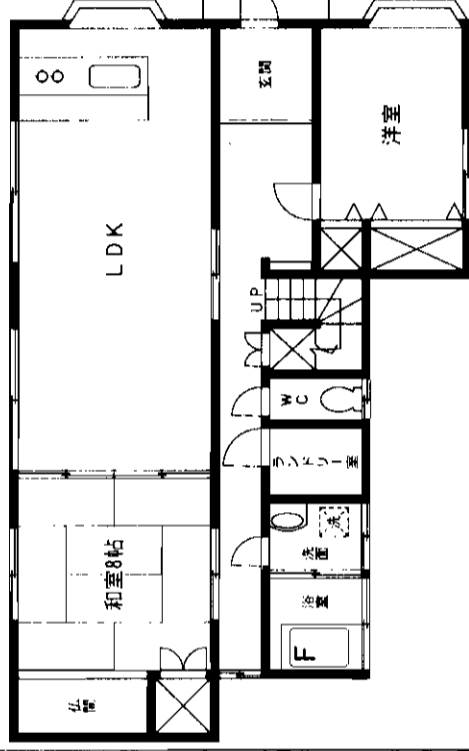
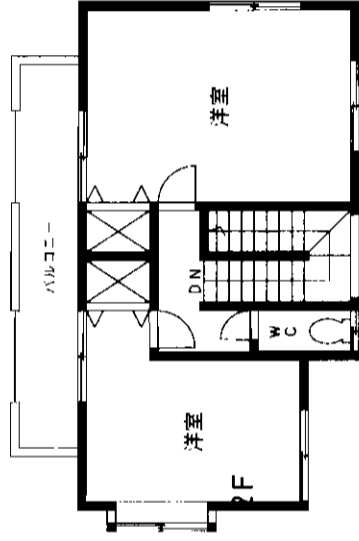
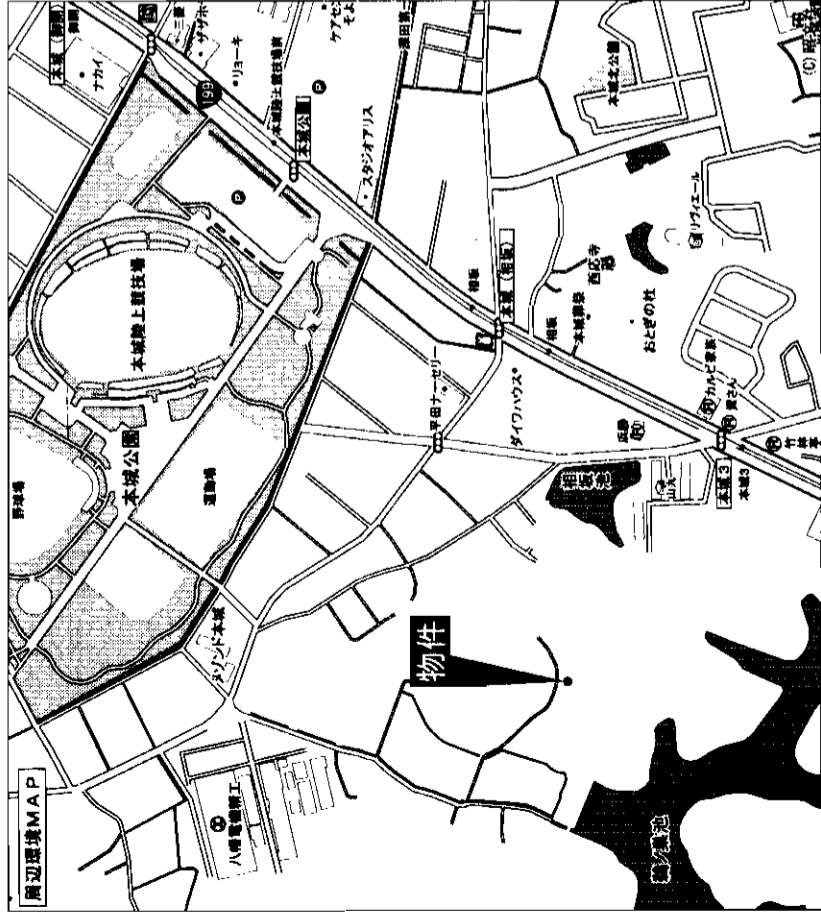

物件種目	売家		
最寄駅	JR本城駅		
間取タイプ	4LDK		
価格	3,790万円		
物件所在地	北九州市八幡西区大字本城2741-4		
交通	西鉄バス相坂停 徒歩約12分		
土地面積	公簿841.78㎡ (254.63坪)	ほかに私道面積	
建物	構造・規模 木造	面積 130.74㎡ (39.54坪)	間取内訳
土地権利	所有権	地目	宅地・雑種地
都市計画	市街化区域	用途地域	第1種低層住居専用地域
建ぺい率	50%	容積率	80%
他の法令上の制限	平成6年8月	築年月	有
現況	居住中	引渡日	相談
建築確認番号		接道状況 (角地・野口)	
設備		上下水道	
備考			
会員番号	80900815	物件番号	76510204-1

アットホーム・ファクトシート (不動産情報流通システム専用物件資料)



図面コード: 1139301 物件番号 76510204-1



福岡県知事免許(3)第12941 イエスエーション八幡西店 〒807-0075 北九州市八幡西区下上津役1丁目19-5  
 株式会社 **ハウス倶楽部** TEL093(613)8550 (社)全日本不動産協会会員  
 FAX093(613)8551 http://www.yes1.co.jp/yahatanishi

客付会社様へ  
 ■手数料:分かれ  
 ■取引態様:媒介  
 ■情報公開日:17.11.5

福岡  
 八幡西区  
 本城

# 店舗付住宅

飲食業務用什器一式譲渡

コンビニ、スーパー至近で  
諸事便利!!

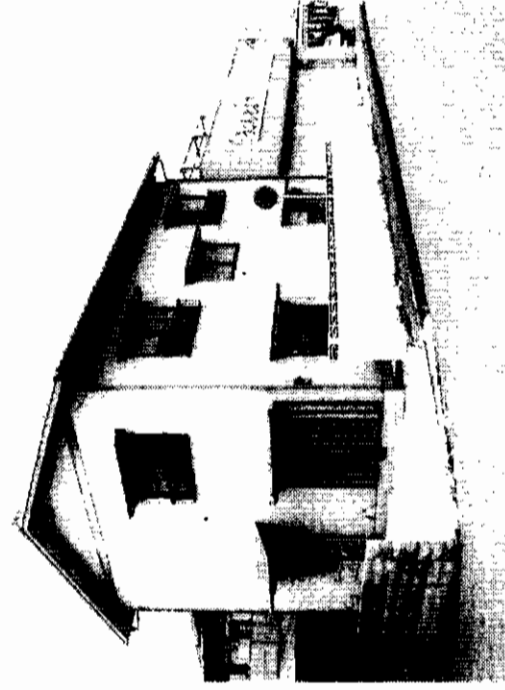
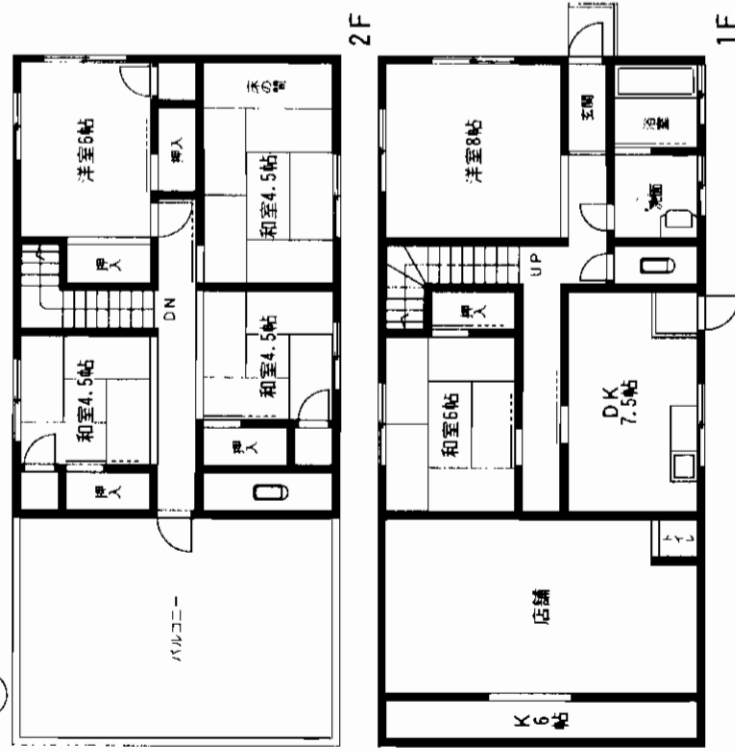

☆大規模団地区内で  
人通り多し!!

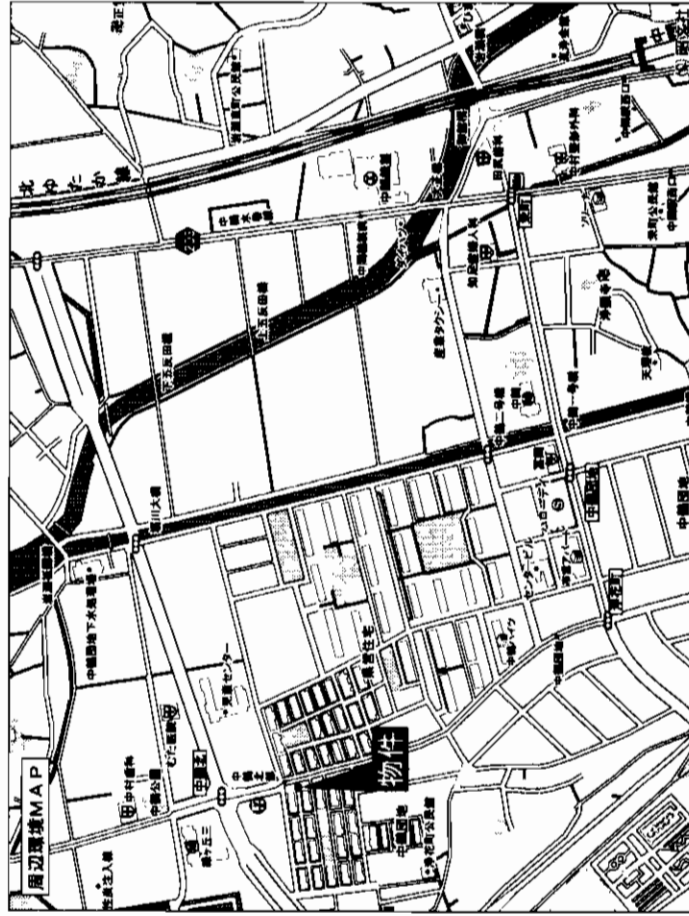

物件種目	家	
最寄駅	JR中間駅	
間取タイプ	6DK+店舗	
価格	1,050万円	
物件所在地	中間市中鶴三丁目4-1	
交通	西鉄バス中鶴北部停 徒歩1分 JR中間駅 徒歩15分	
土地面積	238㎡	ほかに私道面積
建物	構造・規模 木造2階建	
面積	延べ190.78㎡	
間取内訳	左図	
土地権利	所有権	地目 宅地
都市計画	市街化区域	用途地域 第2種低層住居専用地域
建ぺい率	60%	容積率 200%
他の法令上の制限		
築年月	昭和63年7月	駐車場 2台
現況	空	引渡日 即
建築確認番号		
接道状況(角地・閉口)		
設備	上下水道・ガス・電気	
備考	水洗和式トイレ2ヶ所・飲食業務用什器一式付	
会員番号	80901222	物件番号 76510207-1

アットホーム・ファクトシート (不動産情報流通システム専用物件資料)



福岡県知事免許(1)第14840号

佐々木晴一不動産

〒809-0034 中間市中間2丁目2-10

☎093(243)3123  
FAX093(243)3007

客付会社様へ

- 手数料:分かれ
- 取引態様:媒介
- 情報公開日:17.11.5

図面コード:1139302 物件番号76510207-1

福岡 中間市 中鶴

# 売家 小倉北区篠崎

5LDK

☆広々5LDK!  
☆家事程度良好!!

# 篠崎橋バス停徒歩5分

西鉄バス

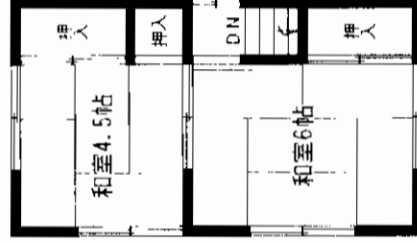

2階平面図

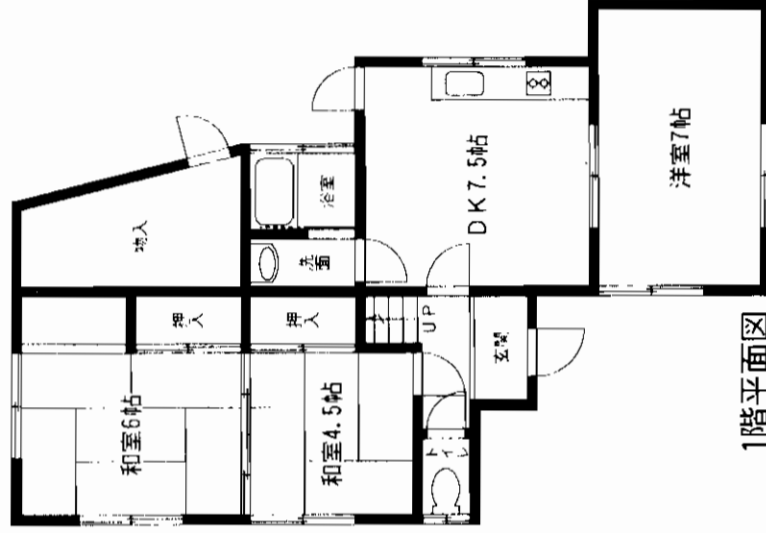

1階平面図

※間取り図面については、現状優先と致します。

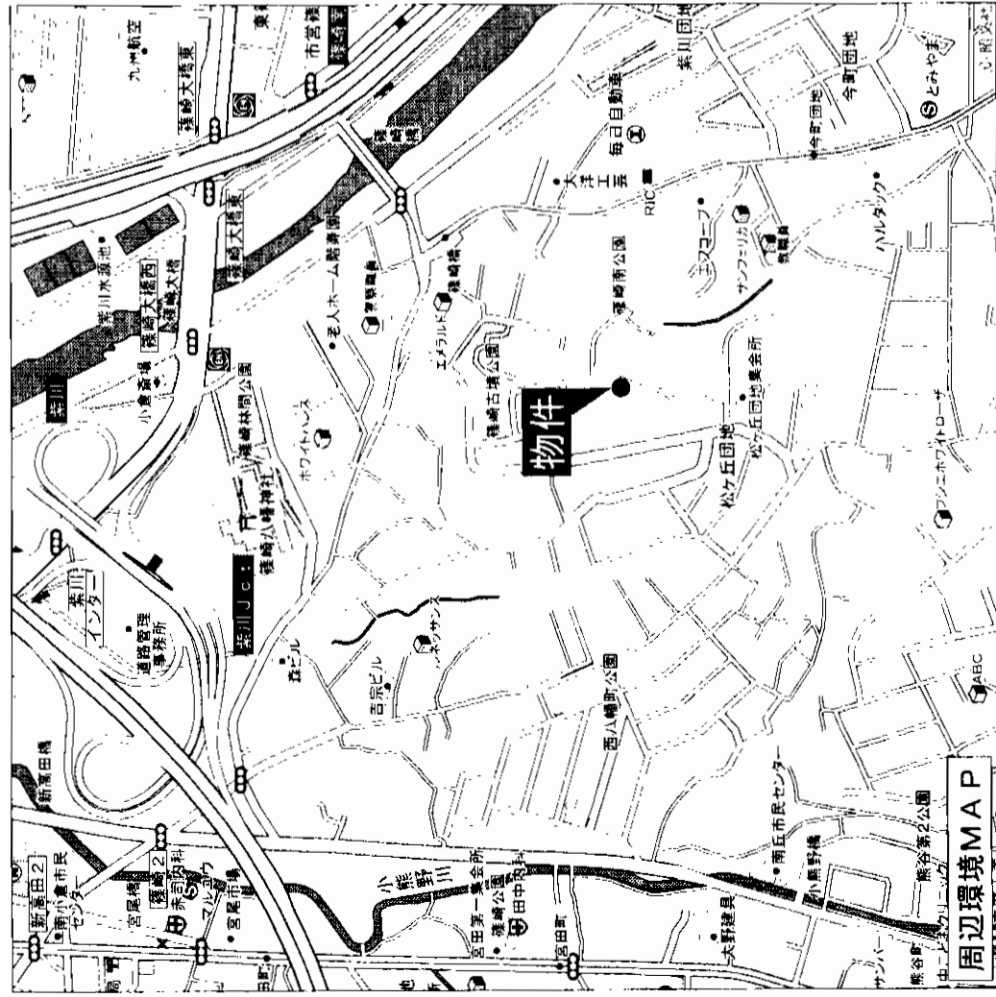

# 売戸建

JR 南小倉駅

5LDK

500万円

物件種目	北九州市小倉北区篠崎三丁目23番10号	
最寄駅	(柳原氏)	
希望タテ	篠崎橋バス停 徒歩5分	
価格	公簿 157㎡ (47.49坪) ほかに私道面積	
物件所在地	構造規模 木造2階建	
交通	面積 85.28㎡ (25.79坪)	
土地面積	間取内訳 1階:和6・4.5、洋7.5、DK7.5 2階:和6・4.5	
建物	土地権利 所有権 地目 山林	
都市計画	都市計画 市街化区域 用途地域 第1種中高層住居専用地域	
建ぺい率	60%	
容積率	200%	
他の法令上の制限	築年月 昭和44年10月築 駐車場 近隣確保 5.0割(1)・月	
現況	空	
引渡日	即	
建築確認番号	東側 4m 公道	
接道状況(準地・開口)	上下水道・都市ガス・昭和60年増築(未登記)	
設備	備考 ※H17年度公課年間43,300円 ※南小倉・南小倉中学校区	
会員番号	80900195	物件番号 76510164-3

アットホーム・ファクトリー (不動産情報流通システム専用物件資料)



図面コード: 1033131 物件番号 76510164-3

国土交通大臣免許(2)第5810号 (社)福岡宅地建物取引業協会会員

株式会社 **なかやま** 不動産事業部

北九州市小倉北区上到津2-3-9 定休日:水曜日 担当 細川

☎093(581)5565  
FAX093(581)7502

客付会社様へ  
オープンハウス  
・チラシOK

■手数料:分かれ  
■取引態様:専任媒介  
■情報公開日:17.11.2

物件所在地  
福岡  
小倉北区  
篠崎



物件種目	<b>中古住宅</b>	
最寄駅	モノレール徳力公園前駅	
間取タイプ	6LDK	
価格	<b>1,450万円</b>	
物件所在地	北九州市小倉南区企救丘五丁目9-3	
交通	モノレール線「徳力公園前」駅 徒歩10分	
土地面積	193.54㎡ (58.54坪)	ほか 私道面積
建物	木造瓦葺2階建	
面積	延べ1F:74.76㎡ 2F:36.43㎡ 計111.19㎡	
間取内訳	1F:LDK9、洋10、和6・6 2F:洋6・6・5.5	
土地権利	所有権	地目 宅地
都市計画	市街化区域	用途地域 第1種低層住専
建ぺい率	50%	容積率 80%
他の法令上の制限	高さの最高限度10m、外壁の後退距離1m	
築年月	昭和56年3月築	駐車場 1台
現況	居住中	引渡日 相談
建設確認番号	南側公道約4.8m、北側約5.5m、西側公道約4.1m、北側約1.2m接す	
接道状況(角地・端地)	九電、上下水道、都市ガス	
設備	※1F、LDK増築未登記部位有り A-013	
備考		
会員番号	80900248	物件番号 76510175-8

アットホーム・ファクトシート (不動産情報流通システム専用物件資料)



図面コード: 1037531 物件番号 76510175-8

福岡県知事免許(1)第14780号 所属団体 福岡県宅地建物取引業協会 〒802-0801 北九州市小倉南区富士見二丁目2番6号  
**株式会社 不動産中央情報センター 本社** 担当: 井上  
 ☎093(931)5008  
 FAX093(921)9655

客付会社様へ  
**値下げ再配布**

■手数料: 分かれ  
 ■取引態様: 専任媒介  
 ■情報公開日: 17.11.2

福岡 小倉南区 企救丘

# 「山手一丁目」駅徒歩3分

西鉄バス



設計会社による設計・施工・監理・アフターフォロー

- \*リビングから一体感のあるタイルをテラスにも使用!
- \*洗練されたコンクリート住宅の中に和の落ち着いた感じ (和室3室、坪庭付きのひのきのお風呂、雪見障子)
- \*暖炉のある、間接照明の優しい光、木漏れ日の差し込むLDKで家族コンサートはいかがでしょう!
- \*80坪の敷地に高機能RC住宅! 本物をお求めの方へ

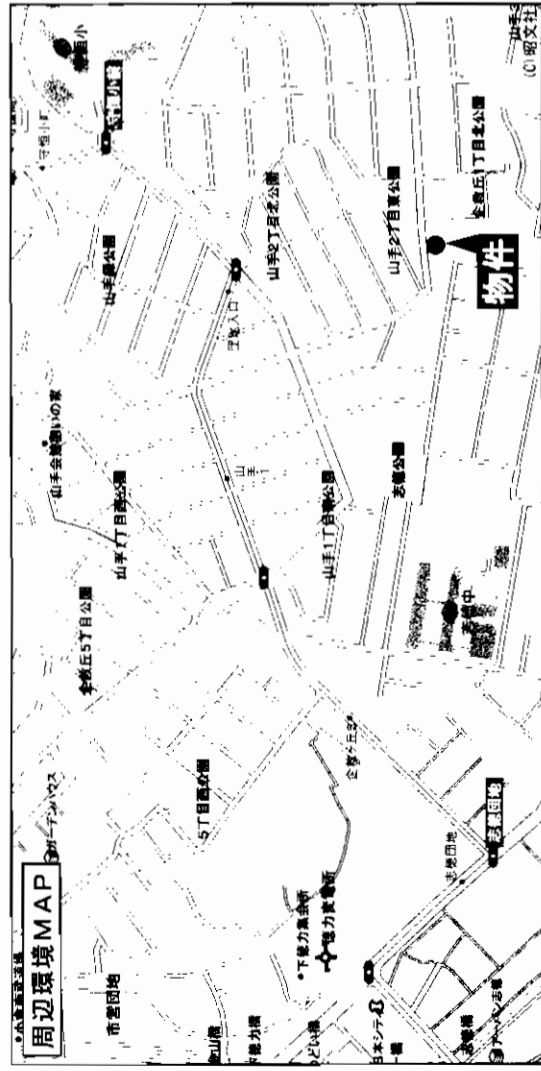
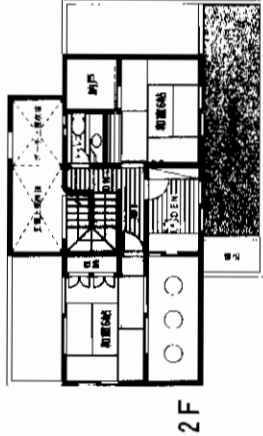
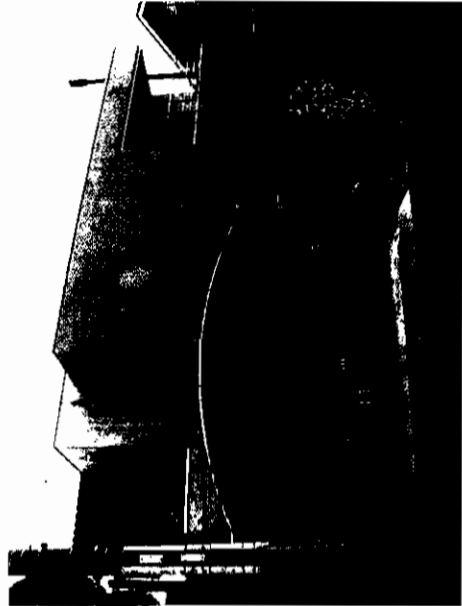

守恒小・中学校校区

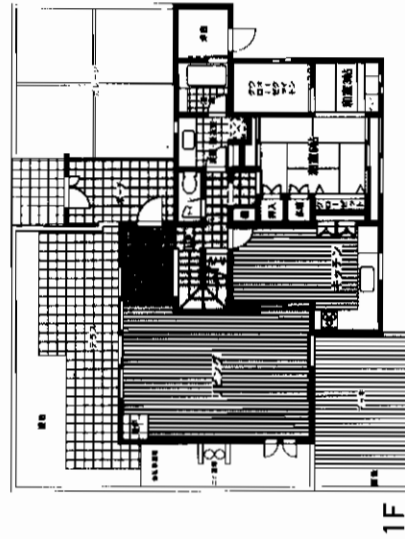

# 中古住宅

モノレール徳力公園前駅

4LDK+2S

5,400万円

北九州市小倉南区山手三丁目16-32

西鉄バス山手一丁目バス停 徒歩3分

264.47m<sup>2</sup> (80.00坪)

ほかに  
私道面積

構造・規模 鉄筋コンクリート造2階建

面積 1階 104.17m<sup>2</sup> 2階 43.87m<sup>2</sup>

間取内訳

土地権利 所有権 地目 宅地

都市計画 市街化区域 用途地域 第1種低層住居専用地域

建ぺい率 50% 容積率 80%

他の法令上の制限 高さ制限10m・壁面後退1m

築年月 平成10年9月 駐車場 2台

現況 空 引渡日 即

建築確認番号 北側8.0m公道に16.80m接す

設備 都市ガス・灯油ボイラー・外国製システムキッチン

備考 上下水道・床暖房・IHクッキングヒーター・暖炉  
LPベアガラス・外構・照明・ブラインド・エアコン全室付・坪庭  
守垣小・中校区

会員番号 80900248 物件番号 76500402-1

at home



福岡県知事免許(1)第14780号 所属団体 福岡県宅地建物取引業協会 千802-0801 北九州市小倉南区富士見二丁目2番6号  
株式会社 不動産中央情報センター 本社

☎093(931)5008  
FAX093(921)9655 担当:井上

客付会社様へ

- 手数 料:分かれ
- 取引態様:専任媒介
- 情報公開日:17.11.2

図面コード: 1079317 物件番号 76500402-1

物件所在  
福岡  
小倉南区  
山手

売 家

小倉南区

葛原本町

★日当り良好!

★平成14年屋根瓦葺き替え済み!

西鉄バス 葛原労災病院入口停徒歩10分

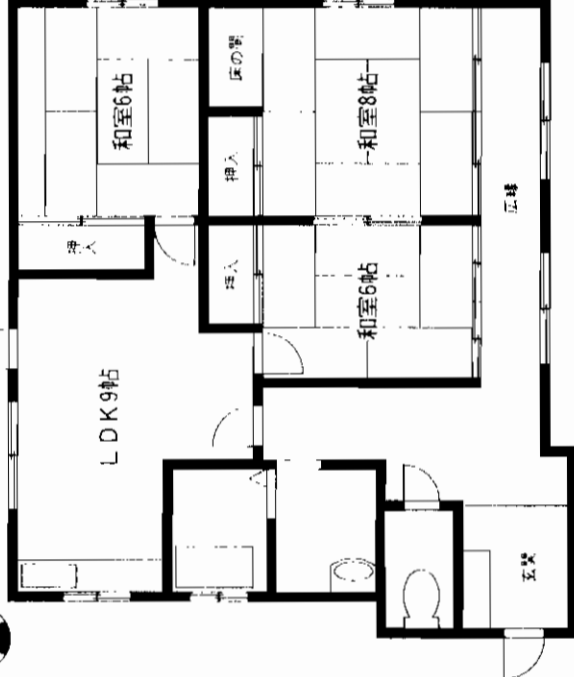
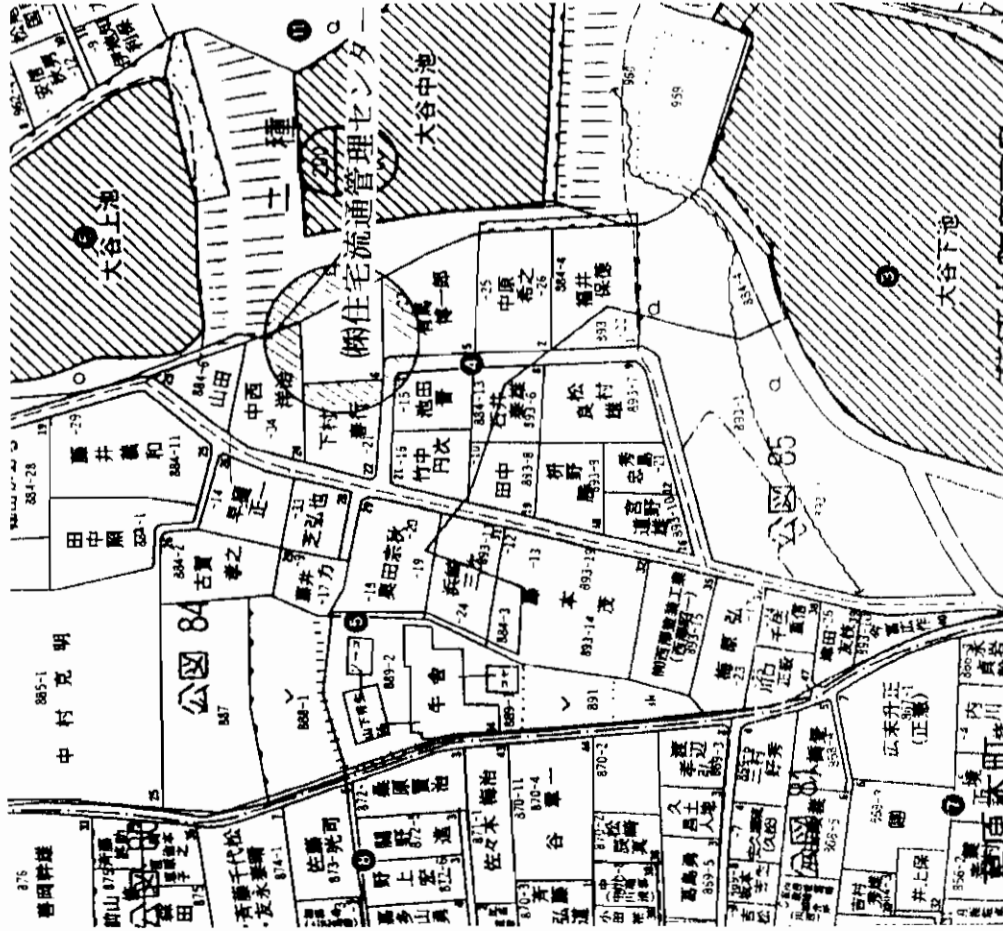
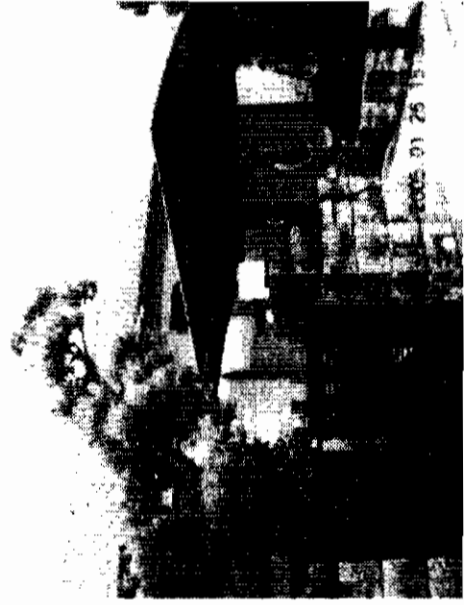

※方位及び間取図につきましては、略図につき現況優先となります。

アットホーム・フアクトシート (不動産情報流通システム専用物件資料)



福岡県知事免許(6)第8847号 (社)福岡県宅地建物取引業協会

株式会社 住宅流通管理センター  
【URL】 <http://aaa-yamato.com>

北九州市小倉北区清水3丁目10-17

☎093 (581) 5006

FAX093 (581) 8538

売 家

西鉄バス葛原バス停  
本間3LDK+広縁

1,480万円

物件種目	北九州市小倉南区葛原本町5丁目1番6号		
建物所在地	西鉄バス葛原労災病院入口停 徒歩約10分		
交通	徒歩至		
土地面積	公簿288.23㎡ 87.18坪	ほかに 私道面積	0㎡
建物	構造・規模 木造瓦葺き		
土地権利	面積 83.01㎡ 25.11坪		
都市計画	本間、8和、6和、LDK9、広縁	地目	宅地
建ぺい率	60%	用途地域	住居系地区
他の法令上の制限	所有権	容積率	200%
築年月	昭和49年11月25日	駐車場	カーポート有
現況	空家	引渡日	即
建設確認番号	南側4m市道 間L16.8m		
接続状況	電気、公営水道、公共下水道、都市ガス、		
設備	二ヶ所給湯、カーポート		
備考	(成) 国土建設部 出 示 第 10 号		
会員番号	80900136	物件番号	76510168-8

区画コード: 1092931

物件番号 76510168-8

客付会社様へ

広告掲載可  
オーナーハウス可

■手数料: 3%+6万円

■取引態様: 売主

■情報公開日: 17.11.2

福岡  
小倉南区  
葛原本町



# 閑静な住宅街!

# 中古住宅

JR下曾根駅

5DKS

1,300万円

北九州市小倉南区葛原東二丁目4-8

西鉄バス寺迫口停 徒歩3分

146.83㎡(44.41坪)

ほか  
私道面積

構造・規模 木造瓦葺2階建

面積 延べ107.06㎡(32.38坪)

間取内訳

土地権利	所有権	地目	宅地
都市計画	市街化区域	用途地域	第一種住居地域
建ぺい率	60%	容積率	200%
他の法令上の制限	航空法		
築年月	昭和52年10月	駐車場	2台(普1、軽1)
現況	居住中	引渡日	相談
建築確認番号			
接道状況(角地・準角地)			
設備	ウォッシュレット・LPガス・エアコン3台		
備考	TVアンテナ無(工事要) A-033		
会員番号	80900248	物件番号	76510097-8

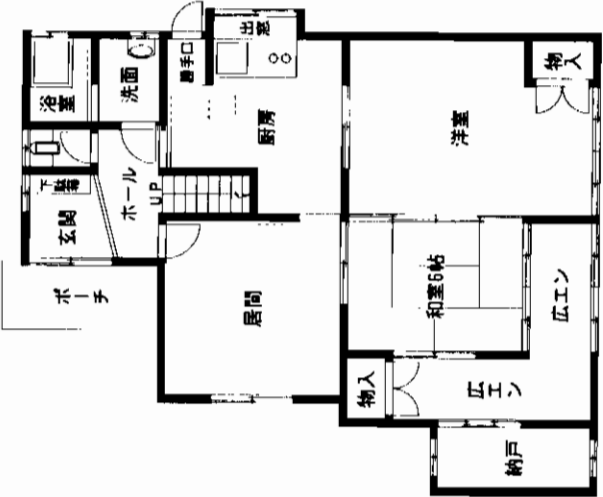
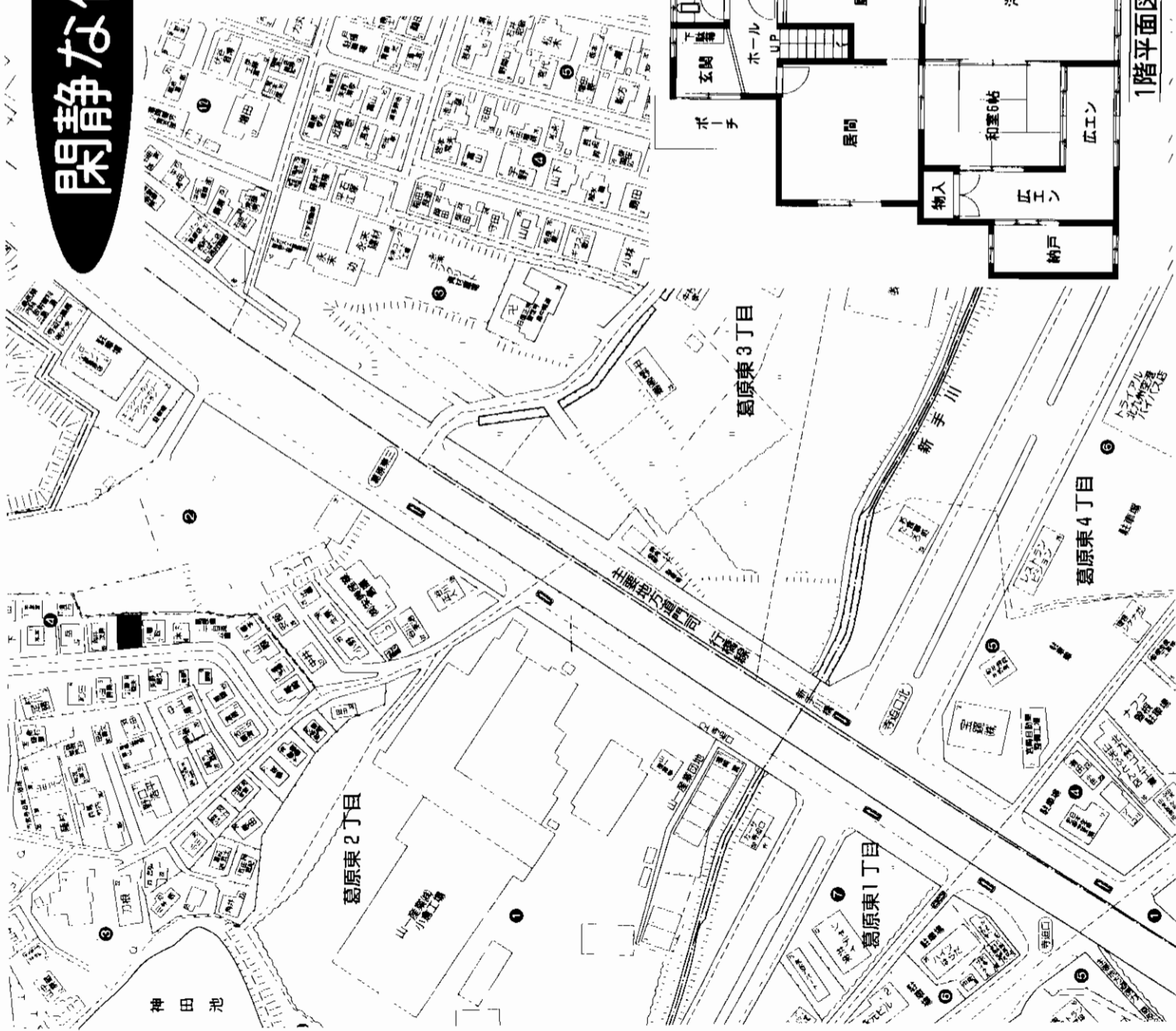

アットホーム・フアクトシート (不動産情報流通システム専用物件資料)



図面コード: 1039327 物件番号 76510097-8

福岡県知事免許(1)第14780号 所屬団体 福岡県宅地建物取引業協会 〒802-0801 北九州市小倉南区富士見二丁目2番6号  
**株式会社 不動産中央情報センター 本社**  
**8093(931)5008**  
**FAX093(921)9655** 担当:能丸

客付会社様へ  
 ■手数 料:分かれ  
 ■取引様:媒介  
 ■情報公開日:17.11.2

福岡 小倉南区 葛原東

諸事便利!!  
閑静な住宅地!

平坦地

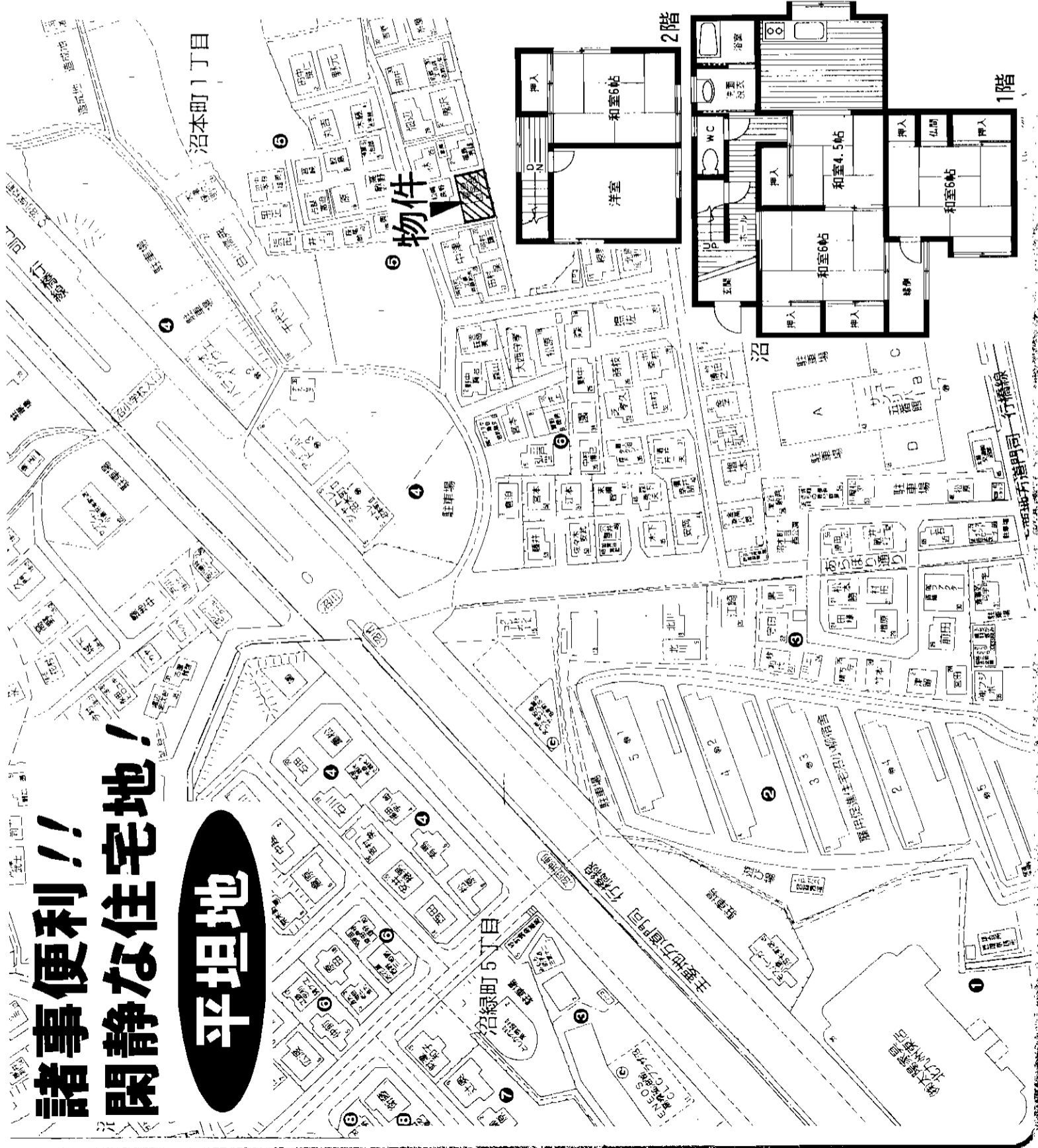

物件種目	<b>中古住宅</b>	
最寄駅	JR下曾根駅	
間取タイプ	5DK	
価格	<b>1,040万円</b>	
物件所在地	北九州市小倉南区沼本町一丁目7番23	
交通	西鉄バス沼小学校前停 徒歩3分	
土地面積	164.71㎡ (49.82坪)	ほかに私道面積
建物	構造・規模 木造瓦葺2階建	
面積	延べ97.69㎡ (29.55坪)	
間取内訳		
土地権利	所有権	地目 宅地
都市計画	市街化区域	用途地域 第1種住居地域
建ぺい率	60%	容積率 200%
他の法令上の制限		
築年月	昭和51年7月	駐車場 2台(1台軽)
現況	居住中	引渡日 即
建築確認番号		
接道状況(準地蔵口)	北側4m私道に3m接す	
設備	上下水道・九州電力	
備考	A-46	
会員番号	80900248	物件番号 76510173-8

at home



福岡県知事免許(1)第14780号 所属団体 福岡県宅地建物取引業協会 〒802-0801 北九州市小倉南区富士見二丁目2番6号  
**093(931)5008**  
 FAX093(921)9655 担当：井上

株式会社  
**不動産中央情報センター**  
 本社

客付会社様へ

- 手数料:分かれ
- 取引態様:専任媒介
- 情報公開日:17.11.2

図面コード: 1077731 物件番号 76510173-8

福岡  
 小倉南区  
 沼本町

# 売家 鞍手町室木

～閑静な住宅地～  
☆広々6LDK!!  
☆家庭菜園可!!

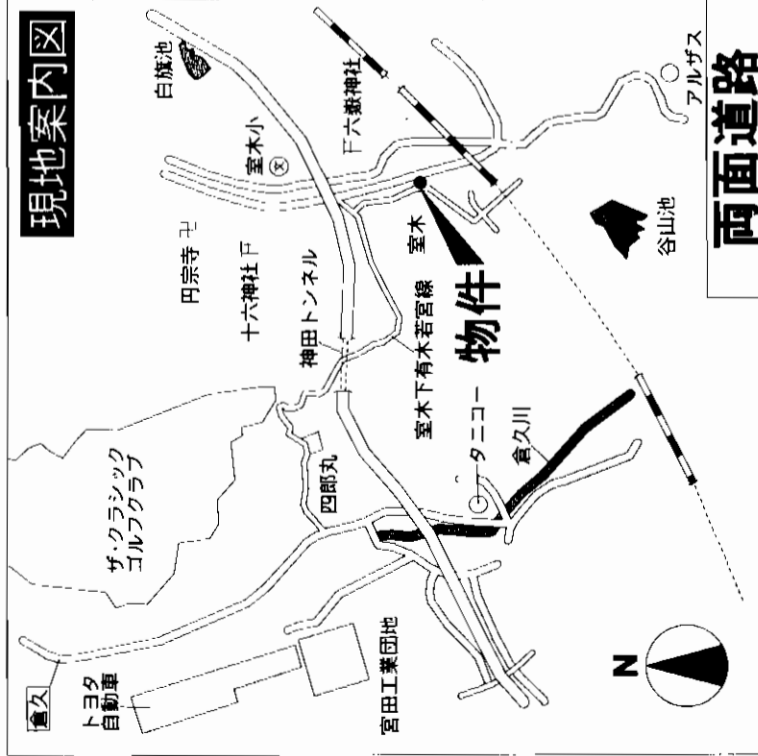
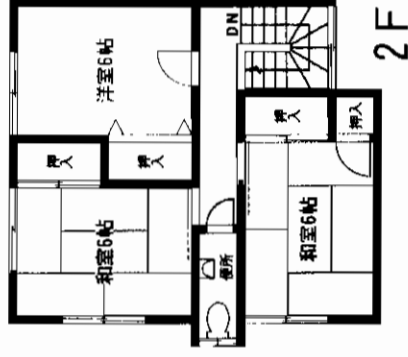

JR九州バス

## 「室木」駅徒歩2分

物件種別	買家		
最寄駅	JRバス室木停		
間取タイプ	6LDK		
価格	1,450万円		
物件所在地	鞍手郡鞍手町大字室木807番地の4		
交通	JR九州バス室木バス停 徒歩2分		
土地面積	約455.4m <sup>2</sup> (約138坪)	ほかに私道面積	
建物	構造・規模 木造瓦葺2階建		
間取内訳	面積 延べ149.57m <sup>2</sup>		
土地権利	所有権	地目	宅地
都市計画	未線引き区域	用途地域	
建ぺい率	60%	容積率	200%
他の法令上の制限			
築年月	平成8年6月	駐車場	有 2台
現況	居住中	引渡日	相談
建築確認番号			
接道状況(角地・開口)	西側6m町道に約24m接道		
設備	上水道、電気、LPガス、簡易水洗		
備考	土地の面積は分筆後実測渡し		
会員番号	80900851	物件番号	76510144-7

アットホーム・ファクトシート (不動産情報流通システム専用物件資料)



図面コード: 1031129 物件番号 76510144-7

福岡県知事免許(3)第13016号 所属団体 福岡県宅地建物取引業協会

(有)柴建

〒811-4303 遠賀郡遠賀町今古賀506-2  
☎093(293)1826  
FAX093(293)8231

客付会社様へ

- 手数料: 分かれ
- 取引態様: 媒介
- 情報公開日: 17.11.5

物件所在  
福岡  
鞍手郡  
鞍手町

# チャンピア黒崎

八幡西区熊西

**管理人常駐**

西鉄バス 熊西2丁目バス停徒歩3分

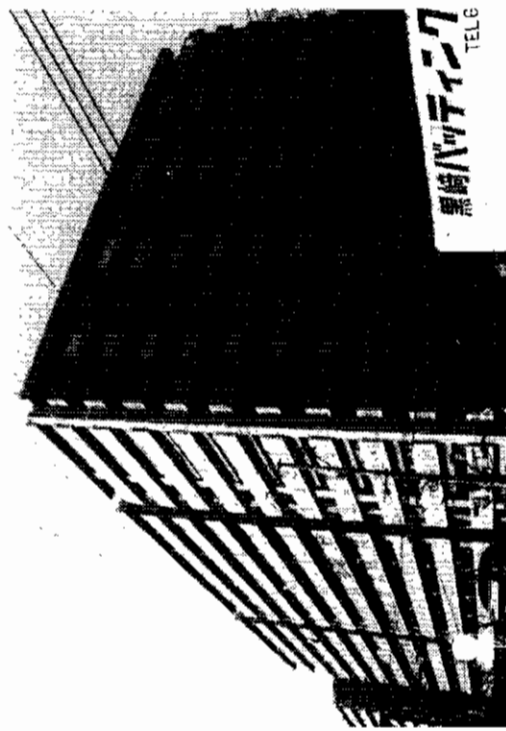

物件種目	マンション
最寄駅	西鉄バス熊西2丁目バス停
間取タイプ	3LDK
価格	890万円

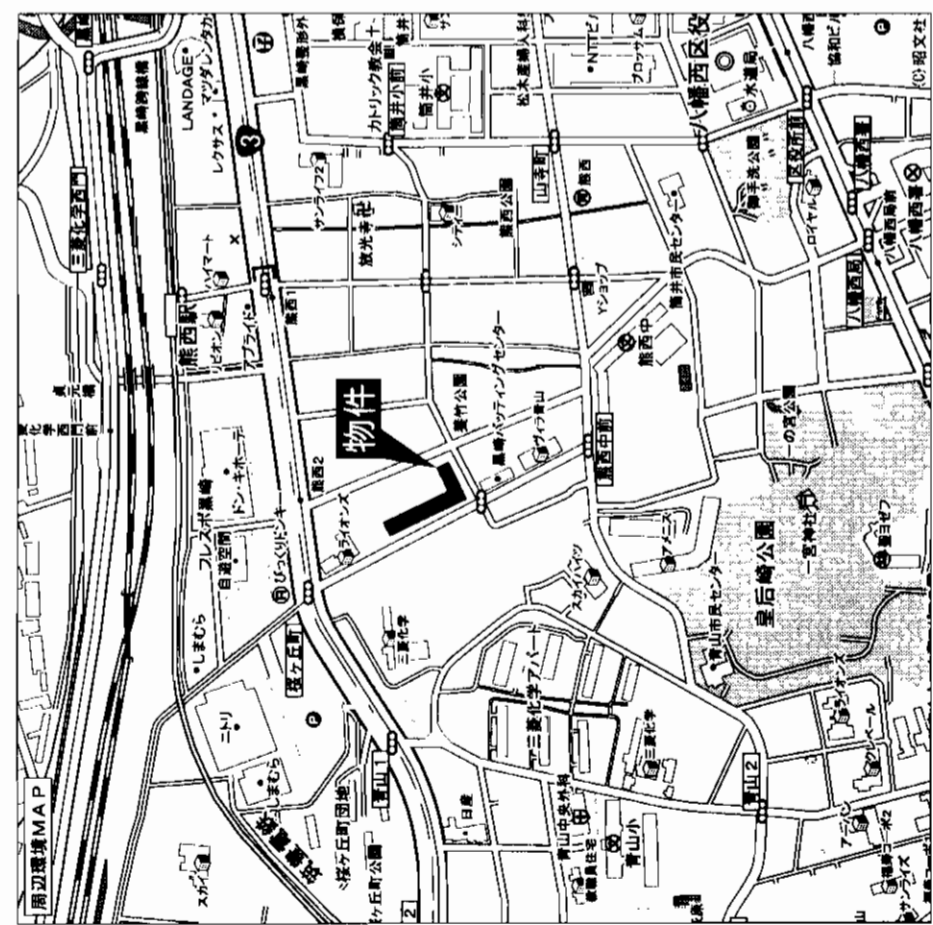

物件所在地	北九州市八幡西区熊西2丁目3-8-708号	
交通	西鉄バス熊西2丁目バス停 徒歩3分	
建物	構造・規模	SRC造11階建7階部分
	専有面積 (床部分面積)	66.82㎡
	間取内訳	LDK12・和6・洋5×2
土地権利	所有権	用途地域 第1種住居地域
	築年月	平成5年5月
管理形態	株式会社	松屋建設
管理費	4,750円/月	修繕立金 6,690円/月
現況	空	引渡日 即
駐車場	敷地内1台有・5,000円/月 No.47	
本体設備	EV・オートロック・管理人常駐	
各戸設備	給湯・シャワー・バルコニー	
備考	新築購入の為売却 筒井小・熊西中学校区	
会員番号	80900195	物件番号 76510172-1

アットホーム・ファクトシート (不動産情報流通システム専用物件資料)



国土交通大臣免許(2)第5810号 (社)福岡県宅地建物取引業協会会員  
**株式会社アットホーム不動産事業部**  
 北九州市小倉北区上到津2-3-9 定休日:水曜日 担当 細川

☎093(581)5565  
 FAX093(581)7502

客付会社様へ

■手数料:分かれ 福岡  
 ■取引態様:専任媒介 八幡西区  
 ■情報公開日:17.11.2 熊西

図面コード:1039331 物件番号76510172-1

# 売マンション

## 《グランコート到津》

# 交通便利!!

### 西鉄バス 到津の森公園前停徒歩3分

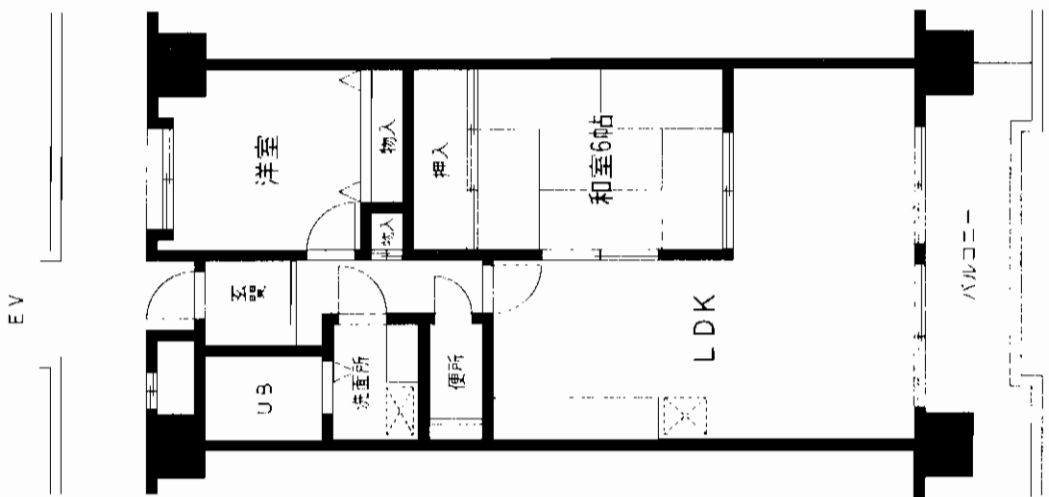
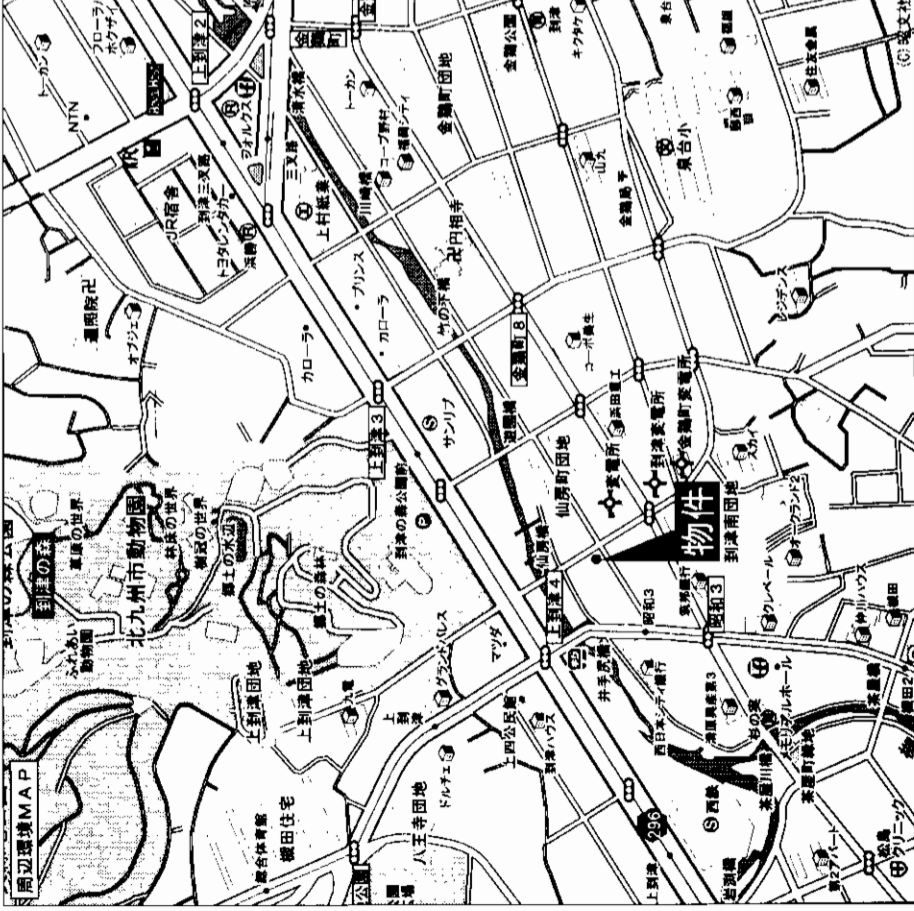

★生活至便!!  
★システムキッチン・  
シャワー・ドレッシング付

物件種目	売マンション	
最寄駅	JR南小倉駅	
間取タイプ	2LDK	
価格	780万円	
物件所在地	北九州市八幡東区昭和3丁目2-11	
交通	西鉄バス到津の森公園前停 徒歩3分	
建物	構造・規模	RC造14階建10階部分
	専有面積 (標準部分面積)	52.93㎡ バルコニー積
	間取内訳	和6・洋3.5・洋12
土地権利	所有権	用途地域 商業地域
築年月	1993年5月	総戸数 91戸
管理形態	全部委託	施工会社
管理費	5,900円/月	修繕積立金 3,850円/月
現況	空	引渡日 即
駐車場	無	
本体設備	都市ガス・エレベーター	
各戸設備	給湯・ウォッシュレット・ンス・システムキッチン・オートロック・インターホン	
備考	任意整理物件	
会員番号	80900771	物件番号 76510066-1

アットホーム・ファクトシート (不動産情報流通システム専用物件資料)



福岡県知事免許(3)12851号  
福岡県宅地建物取引業協会会員  
有限会社 **羽田照** HENTASHEC  
担当 羽生敏男

北九州市八幡西区大浦1-4-19 はぶ酒店2F  
TEL093-602-8278  
FAX093-691-5360  
HP <http://www.opq.jp>

客付会社様へ

■手数料:分かれ  
■取引態様:専属専任媒介  
■情報公開日:17.11.4  
福岡 八幡東区 昭和

図面コード: 1039326 物件番号 76510066-1

# 売マンション

グリーンビュー三共緑ヶ丘

JR小倉駅

4LDK

650万円

北九州市小倉北区緑ヶ丘一丁目11-9

西鉄バス日明停徒歩5分

構造・規模 RC造5階建3階部分

専有面積 72.26㎡

間取内訳 6和×2・LDK10・4.5洋×2

土地権利 所有権

築年月 昭和55年2月

管理形態 日本エスエム

管理費 5,000円/月

現況 居住中

駐車場 有 10,000円/月

本体設備 九電・公共上下水道

各戸設備 電気温水器

備考

用途地域 第1種住居地域

総戸数 施工会社

修繕立金 12,000円/月

引渡し 相談

物件番号 80900248

物件番号 76510174-5

会員番号 B-074

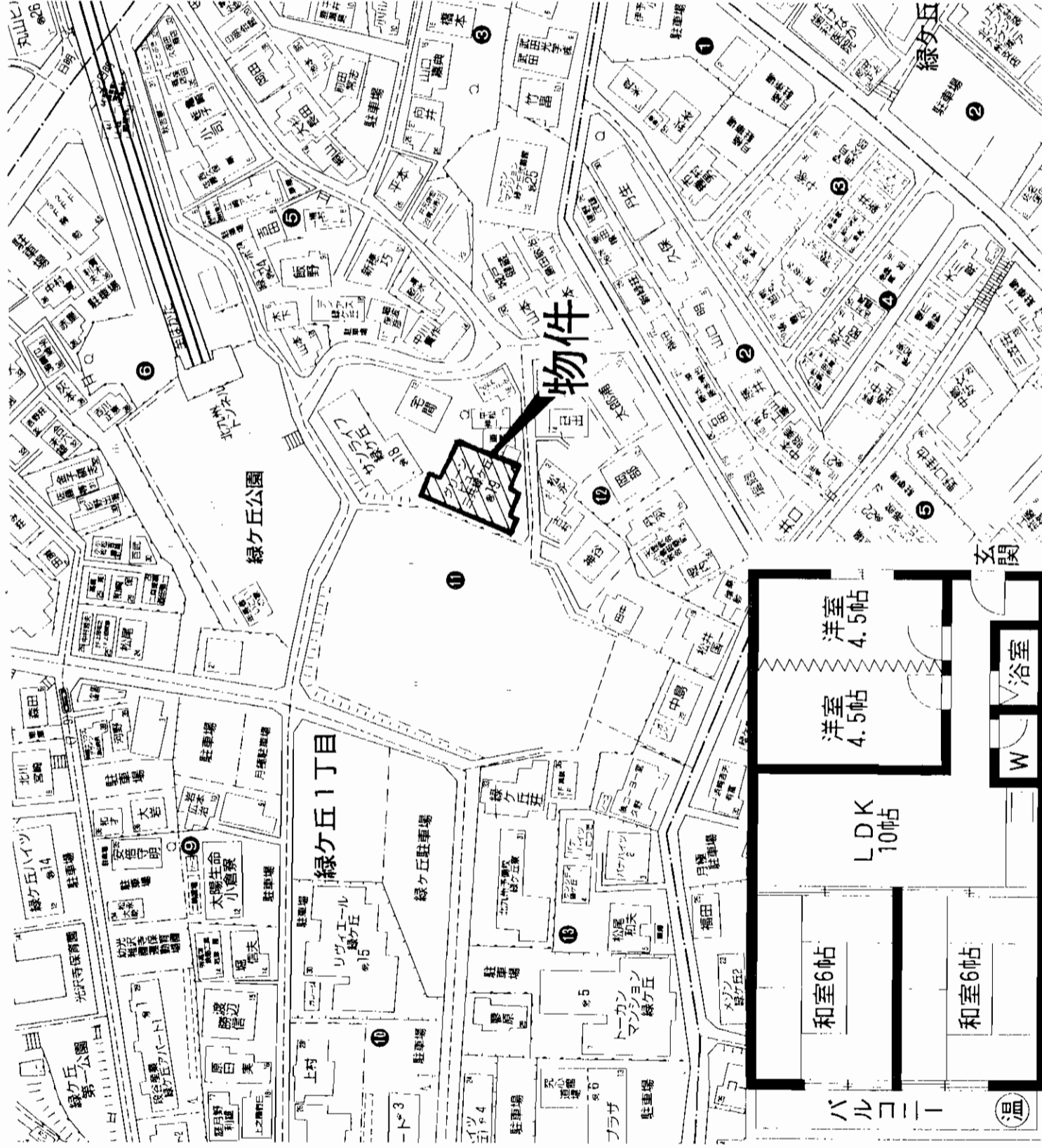

アットホーム・ファクトシート (不動産情報流通システム専用物件資料)



福岡県知事免許(1)第14780号 所属団体 福岡県宅地建物取引業協会 〒802-0801 北九州市小倉南区富士見二丁目2番6号

株式会社 不動産中央情報センター 本社

☎093(931)5008 FAX093(921)9655 担当:和田

客付会社様へ

■手数料:分かれ

■取引態様:専任媒介

■情報公開日:17.11.2

福岡

小倉北区

緑ヶ丘

図面コード: 1048031 物件番号 76510174-5

物件種目	マンション
マンション名	フローラルマンション藤松
最寄駅	JR門司駅
間取タイプ	3LDK
価格	1,030万円
物件所在地	北九州市門司区藤松1丁目
交通	線 駅 西鉄「藤松1丁目」バス停 徒歩2分
建	構造・規模 鉄筋コンクリート造陸屋根5階建4階部分 専有面積(使用部分面積) 69.35㎡ バルコニー面積 8.61㎡
物	間取内訳 和6・洋6・洋5.5・LDK13
土地権利	所有権 用途地域 第一種中高層住居
築年月	昭和62年7月 総戸数 17戸
管理形態	委託管理 施工会社
管理費	4,500円/月 積立金 7,500円/月
現況	現空 引渡日
駐車場	現在空無
本体設備	上下水道、都市G、BSアンテナ
各戸設備	テレビインターロック、シャワー、エアコン、クォリリティ
備考	・405号 ・テラス7.04㎡ ・全面改装済

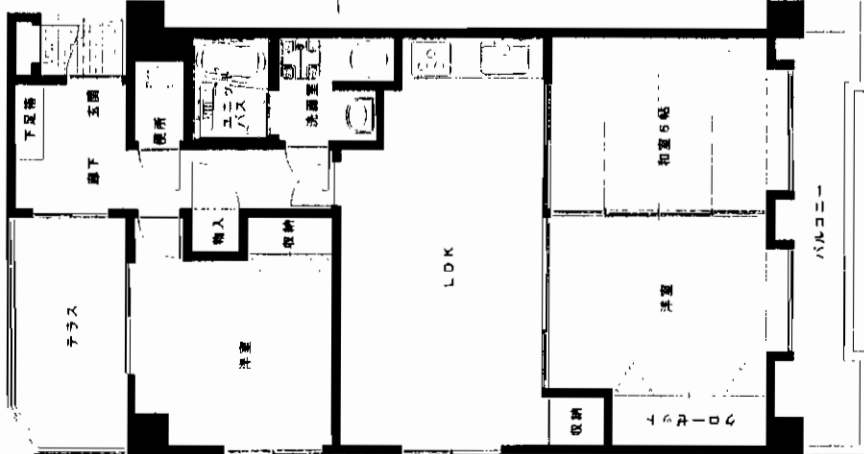
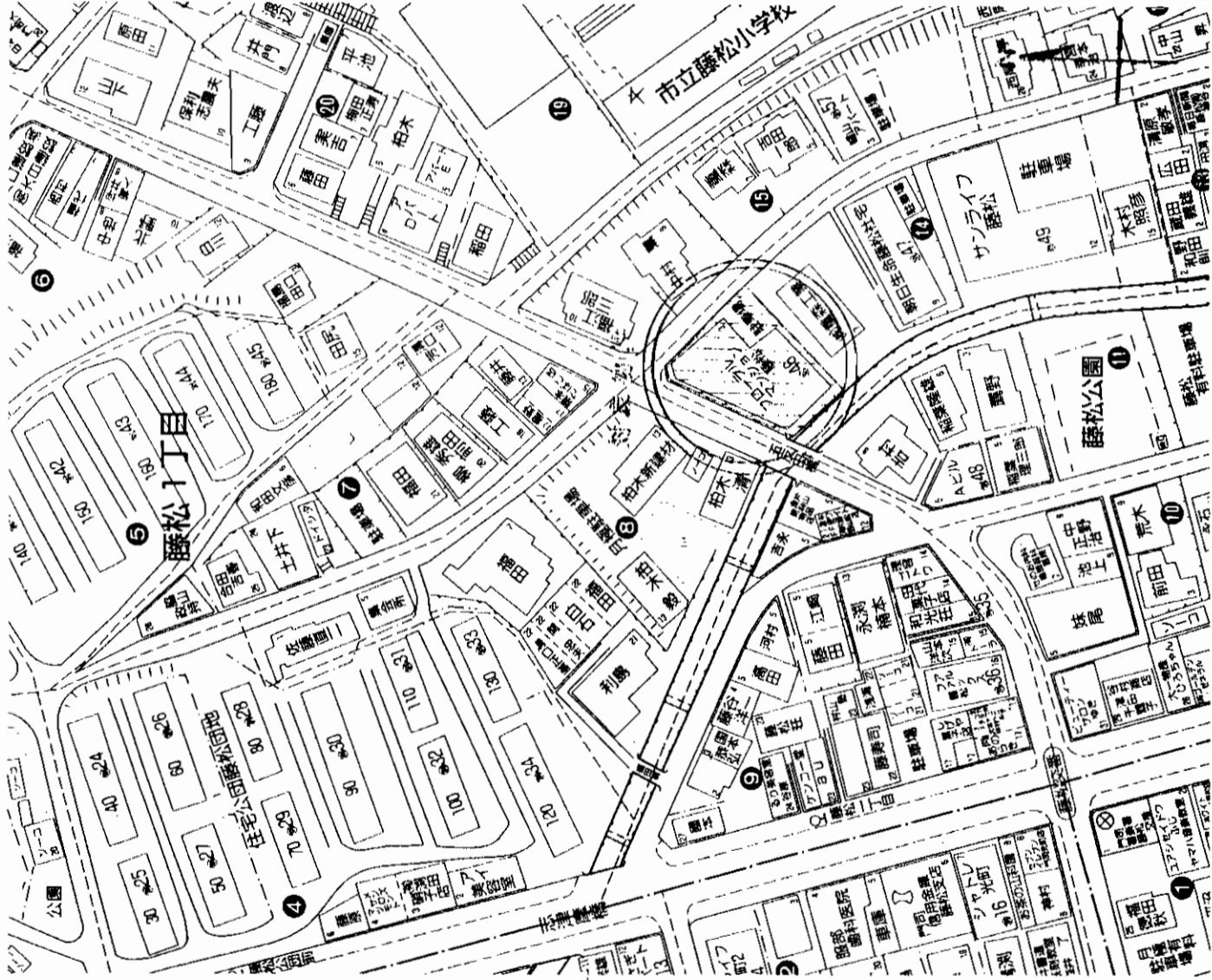

アットホーム・フアクトシート (不動産情報流通システム専用物件資料) at home

不動産業/福岡県知事(5)第10886号・建設業/福岡県知事(般-13)第84036号・一般建築士事務所/福岡県知事第1-20054号  
 北九州市門司区東本町2丁目1番2号  
 TEL: 093-332-6363 (代) FAX: 093-332-5566  
 株式会社 **ハウジングプラザ** 株 式 会 社  
 担当: 松本 水曜日  
 定休日: 水曜日  
 ■手数料: 分かれ  
 ■取引態様: 媒介  
 ■情報公開日: 17.11.4  
 福岡 門司区 藤松  
 客付会社様へ  
 図面コード: 1148001 会員番号 80900422 物件番号 76510191-5

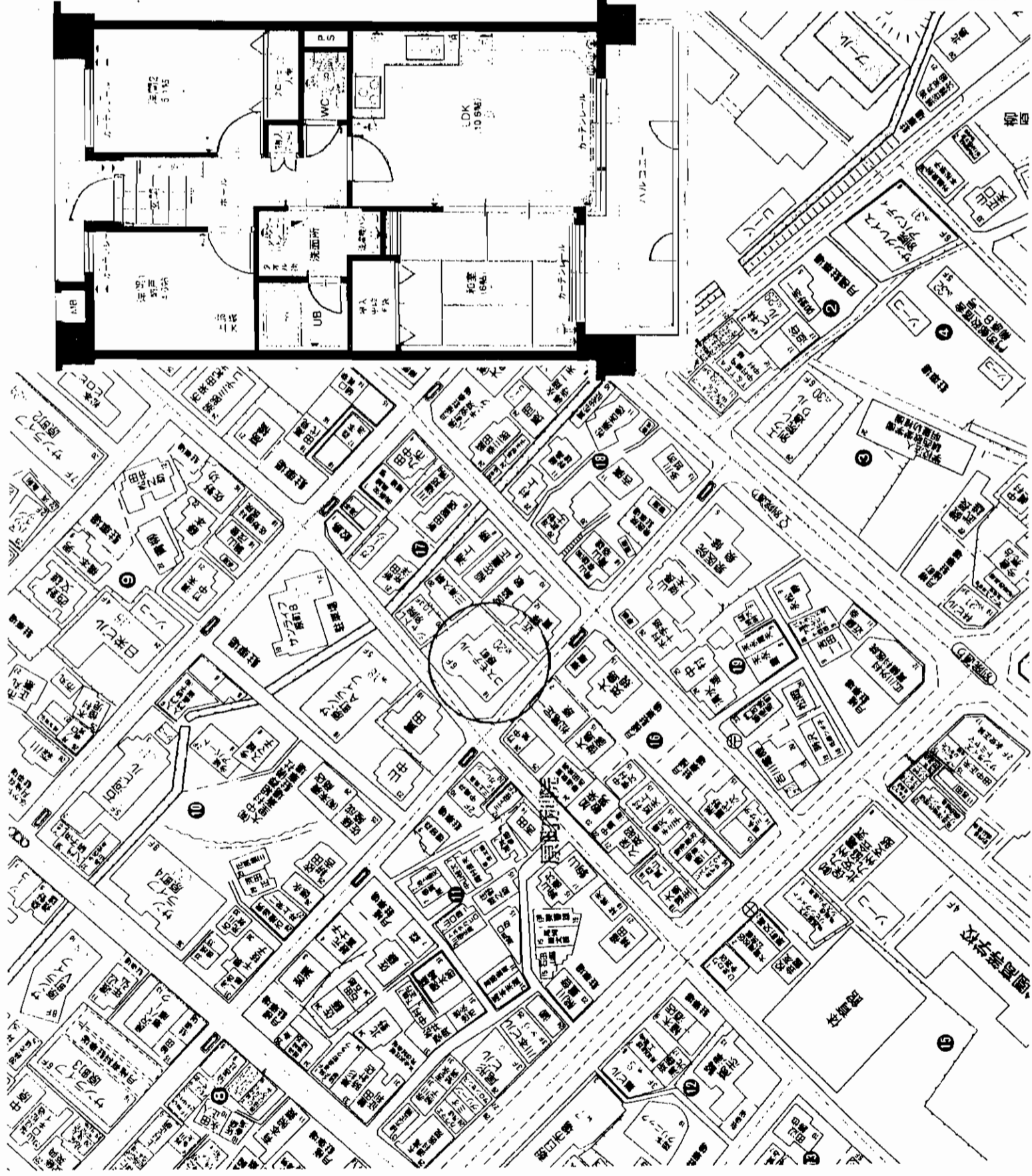

物件種目	売マンション	
最寄駅	JR門司駅	
間取	3LDK	
価格	1200万円	
所在地	北九州市門司区原町 別院17-18-202	
交通	別院通りバス停 から 徒歩 1分	
土地面積	628.87 m <sup>2</sup>	ほかに 共有持分 私道負担 無し
	構造・規模	鉄筋コンクリート造り6階建 2階部分
建物	専有面積	60.56m <sup>2</sup>
	バルコニー	11.20m <sup>2</sup>
間取内訳	和室6、洋室×2、LDK11	
建物名	コスモテール原町	
土地権利	所有権	地目 宅地
都市計画	市街化	用途地域 第1種住居地 域
建築率	60%	容積率 200%
築年月日	平成7年2月	駐車場 月9,000円
現況	空	引渡し 即
備考	管理費 5,700円/月 修繕積立金 6,660円/月	
会員番号	80900334	物件番号 76510171-5

アットホーム・ファクトシート (不動産情報流通システム専用物件資料)



図面コード:1048031 物件番号76510171-5

福岡県知事免許(10)第4286号 福岡県宅地建物取引業協会会員  
**株式会社 共立地所**  
 〒803-0845 北九州市小倉北区上到津四丁目2-1

客付会社様へ

- 手数料: 分かれ
- 取引態様: 媒介
- 情報公開日: 17.11.2

福岡  
門司区  
原町



# エメラルドマンション本城

八幡西区千代ヶ崎

市営バス 大浦バス停徒歩2分



★オーナーチェンジ利回り11%  
★ルーフバルコニー41㎡!

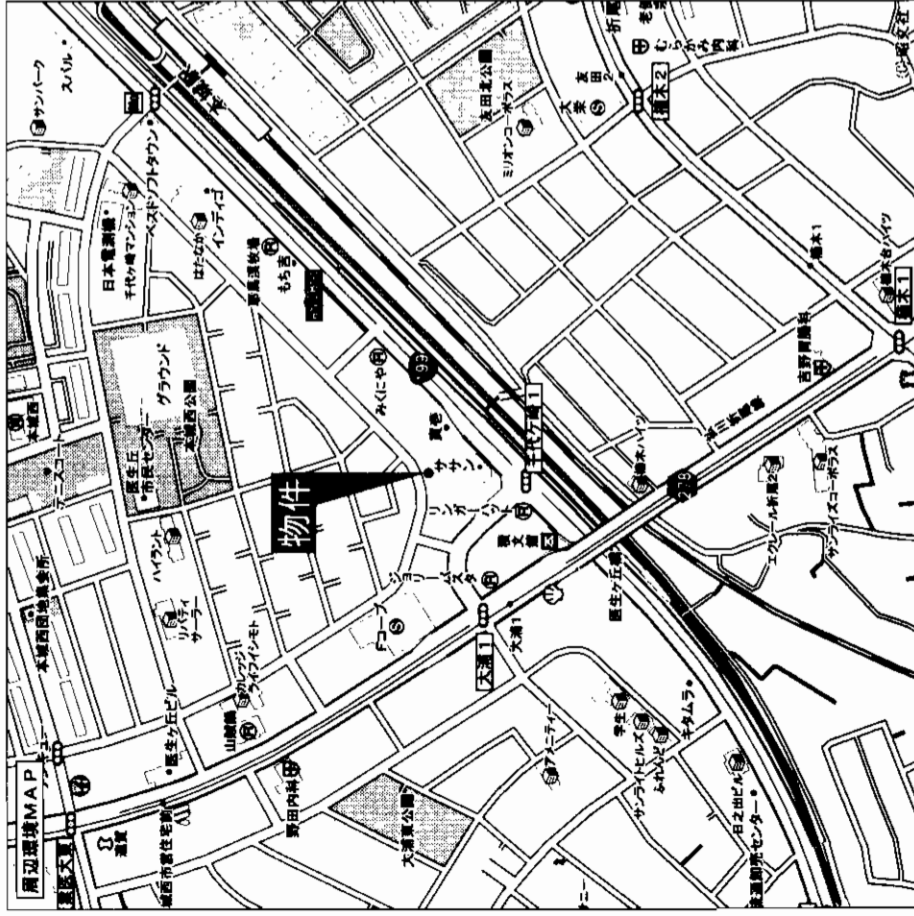

# 売マンション

エメラルドマンション本城

JR折尾駅

2LDK

580万円

物件種目	マンション	
最寄駅	JR折尾駅	
間取タイプ	2LDK	
価格	580万円	
物件所在地	北九州市八幡西区千代ヶ崎1-9-22-404号	
交通	市営大浦バス停 徒歩2分	
建物	構造・規模	RC造5階建4階部分
	専有面積 (使用部分面積)	56.38㎡
	バルコニー 面積	41.00㎡
	間取内訳	和6・洋6・LDK10
土地権利	所有権	用途地域 第1種住居地域
築年月	昭和55年9月	総戸数 18戸
管理形態	自主管理	施工会社
管理費	5,900円/月	修繕 積立金
現況	賃貸中	引渡日
駐車場	有り(空き無し)	管理費を含む/月
本体設備	ルーフバルコニー41㎡	
各戸設備	給湯・シャワー・都市ガス・電気温水器	
備考	Fコープ・福岡銀行100m 角部屋・日当り良好 貸付中 賃料53,200円/月 J-COM使用料1,500円/月(3年間) 自転車置場使用料200円/月	
会員番号	80900943	物件番号 76510222-1

アットホーム・ファクトシート(不動産情報流通システム専用物件資料)



福岡県知事免許(3)第13032号(社)福岡県宅地建物取引業協会会員

株式会社 オスコーポレーション

〒806-0045 北九州市八幡西区竹末1丁目7-19

☎093(645)6450

FAX093(645)6336

図面コード: 1139302 物件番号 76510222-1

客付会社様へ

- 手数料: 分かれ
- 取引態様: 媒介
- 情報公開日: 17.11.5

福岡  
八幡西区  
千代ヶ崎

# 売店舗

# 藤田バス停徒歩1分

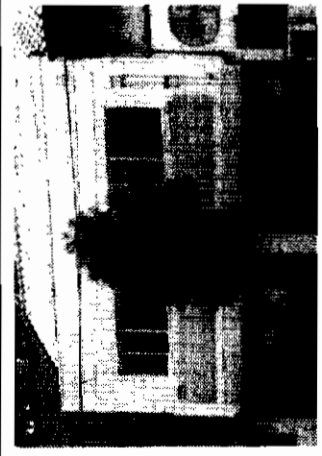

# 国道3号線沿の店舗です!

物件種目	<b>売店舗(賃貸可)</b>	
最寄駅	JR黒崎駅	
価格	<b>590万円</b>	

物件所在地	北九州市八幡西区藤田1丁目322・323・327	
交通	西鉄バス藤田バス停 徒歩1分	
土地面積	99.25㎡ (30.02坪)	ほかに私道面積
建物	構造・規模 木造瓦葺2階建	
	面積 1F81.28㎡ 2F78.24㎡	合計159.52㎡
建物名		
土地権利	所有権	施工会社
総戸数		築年月
都市計画	市街化区域	用途地域
建ぺい率	80%	容積率
他の法令上の制限		
現況	空	引渡日
駐車場	無	即
接道状況(角地・開口)		
設 備		
備 考	(賃貸契約も可) 賃料78,000円・敷金6ヶ月(敷引4ヶ月)	
会員番号	80900208	物件番号
		76510218-2

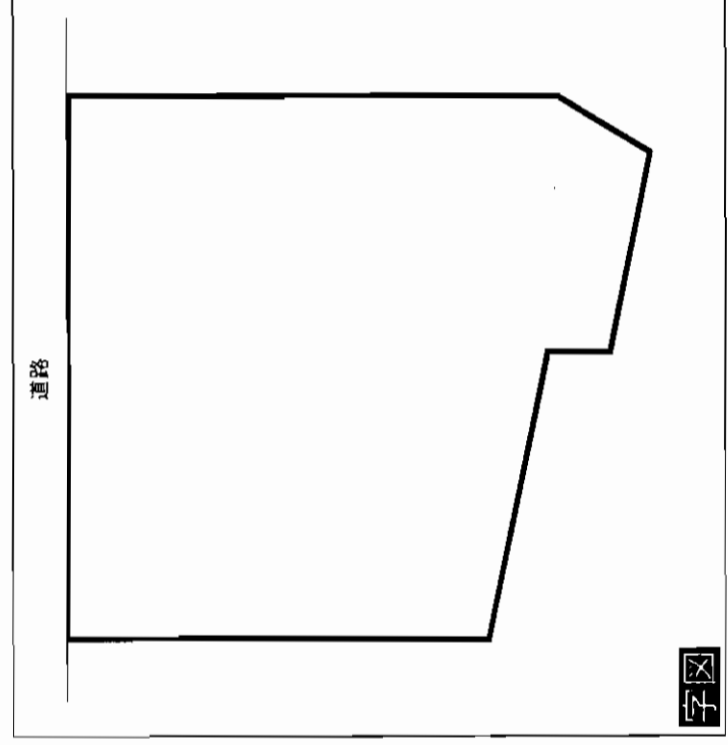
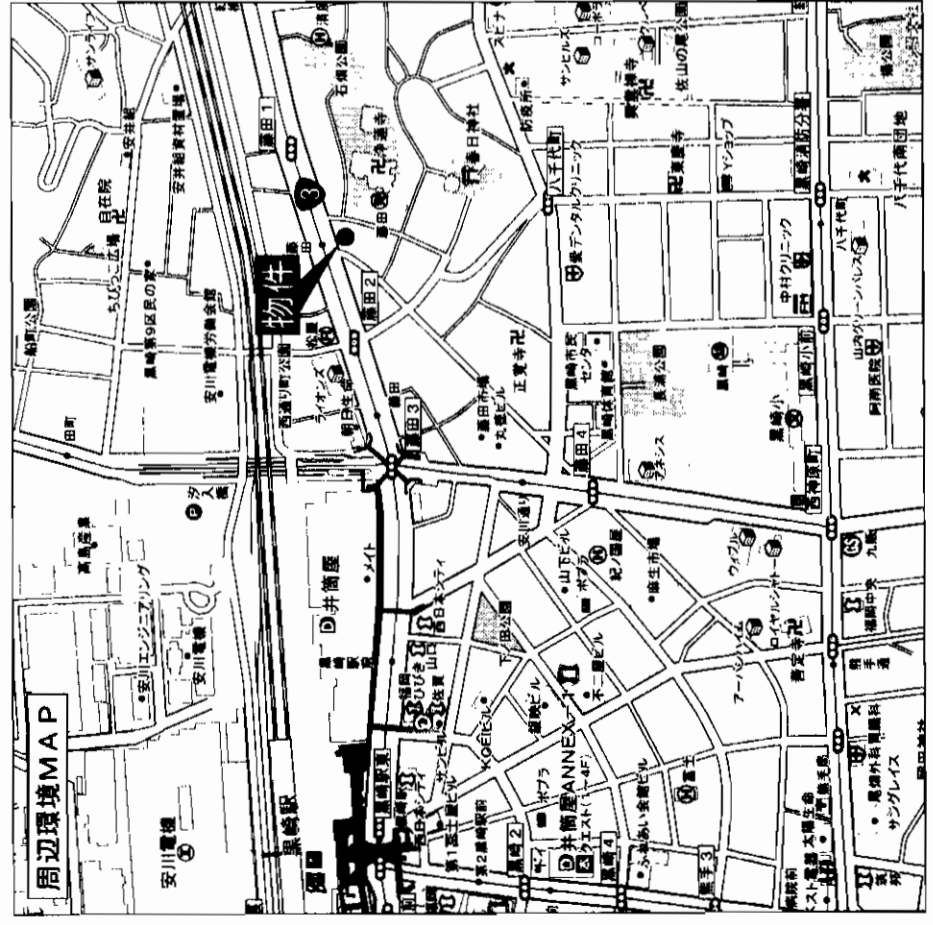

アットホーム・ファクトシート (不動産情報流通システム専用物件資料)



福岡県知事免許(10)第3904号  
**西日本不動産(株)**

北九州市八幡西区藤田1丁目2番9号  
**8093(621) 5700**  
FAX093(621) 5550

図面コード: 0831102 物件番号 76510218-2

客付会社様へ

- 手数料: 分かれ
- 取引態様: 媒介
- 情報公開日: 17.11.5

福岡 八幡西区 藤田

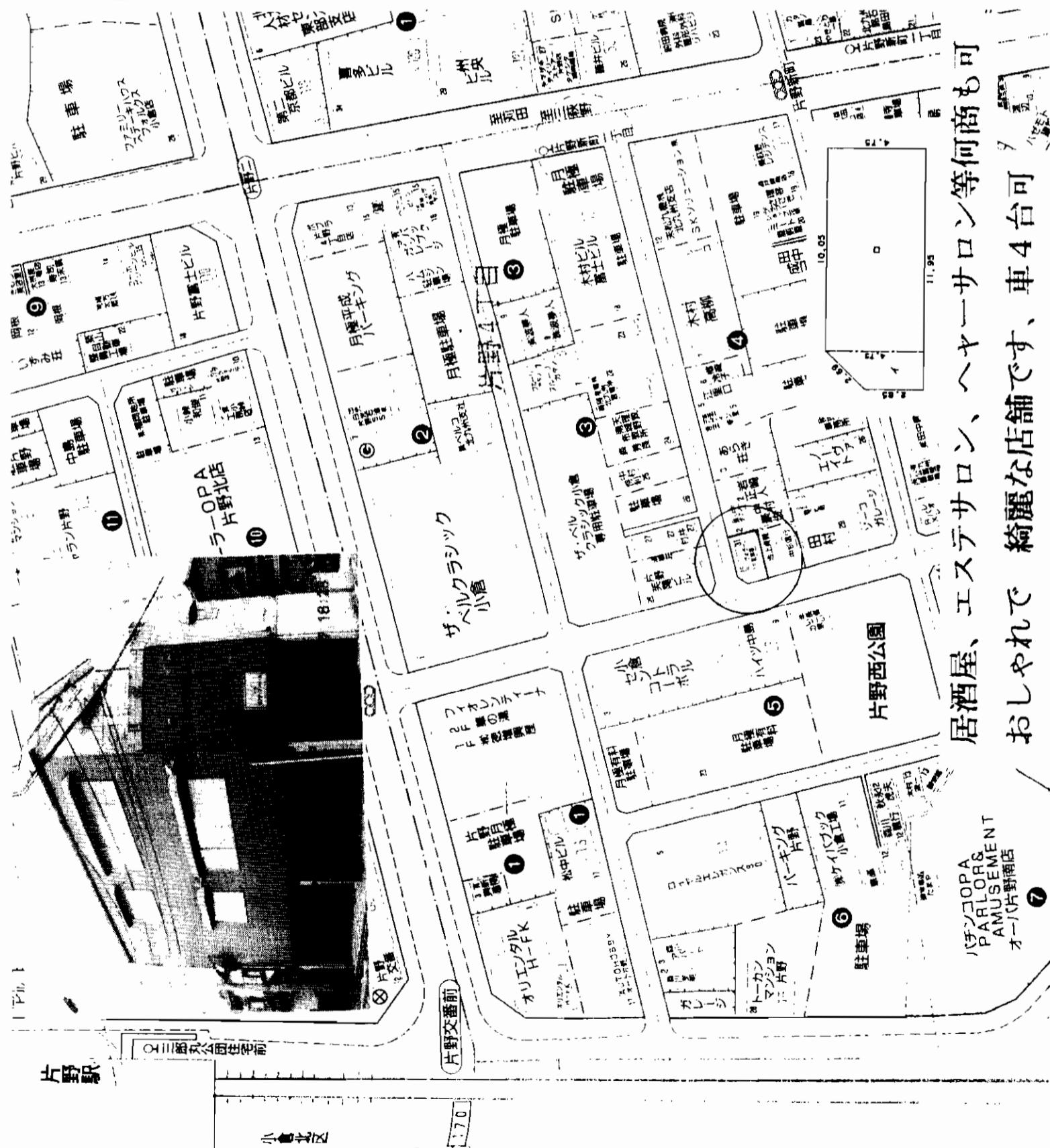

# 売店舗 モノレール片野駅

2,600 万円

物件種目	最寄駅	価格
売店舗	モノレール片野駅	2,600 万円

所在地			北九州市小倉北区片野四丁目4番31号		
交通			モノレール片野駅 徒歩約 3分 片野新町1丁目バス停 徒歩約 1分		
土地	面積	64.68 m <sup>2</sup> ほか 19.56 坪 私有面積	0 m <sup>2</sup>		
建物	構造・規模	鉄骨造スレート葺	3 階建	全階部分	47.07 坪
建物	面積	155.63 m <sup>2</sup>			
建物	名称				
土地権利	所有権	施工会社			
総戸数	戸数	平成9年7月25日			
都市計画	市街化区域	用途地域	商業地域		
建築率	90 %	容積率	400 %		
他の法令上の条件					
現況	空家	引渡日	相談		
駐車場	車庫有4台				
接道状況	北側 6 m (公道)	間口	12.5 m		
	西側 7.5 m (公道)	間口	5.2 m		
設備	電気、公共上下水道、都市ガス、 2F~3F間にリフトあり、厨房設備付				
備考					
会員番号	80900136	図面番号	76510169-8		

アットホーム・フアクトシート (不動産情報流通システム専用物件資料)



図面コード: 1077731 物件番号 76510169-8

福岡県知事免許(6)第8847号 (社)福岡県宅地建物取引業協会 北九州市小倉北区清水3丁目10-17

株式会社 住宅流通管理センター

2093 (581) 5006

FAX093 (581) 8538

【URL】 <http://aaa-yamato.com>

客付会社様へ

- 手数 料:分かれ
- 取引態様:専属専任媒介
- 情報公開日:17.11.2

福岡 小倉北区 片野

# 月極駐車場

## 八幡西区熊手3丁目

# 月極駐車場

JR黒崎駅

賃料 **8,400円**(税込)

敷金 無

物件所在地 北九州市八幡西区熊手3-3

交通 西鉄バス熊手四ツ角停 徒歩1分

建物名 熊手駐車場

構造 規模

使用部分 積

築年月

管理費等

土地面積

用途地域

引渡日 即

契約期間 1年

現況 空

接道状況 (敷地・開口)

各戸設備 8台分空有り

本体設備

備考

会員番号 80900800 物件番号 76510188-1

アットホーム・ファクトシート (不動産情報流通システム専用物件資料)



図面コード: 1139301 物件番号 76510188-1

福岡県知事免許(1)第14933号 (社)福岡県宅地建物取引業協会

# 内山ビル株式会社

〒802-0044 福岡県北九州市小倉北区熊本2-10-10

**8093 (551) 0008**

FAX093 (531) 7577

客付会社様へ

一括貸し相談可

手取料	0%	仲介料	100%
手数料	0%	手数料	100%

■取引態様: 媒介

■情報公開日: 17.11.4

物件所在

福岡

八幡西区

熊手

現地案内図



・8台分空有り!  
 ・一括貸し相談可!

西鉄バス 熊手四ツ角停徒歩1分

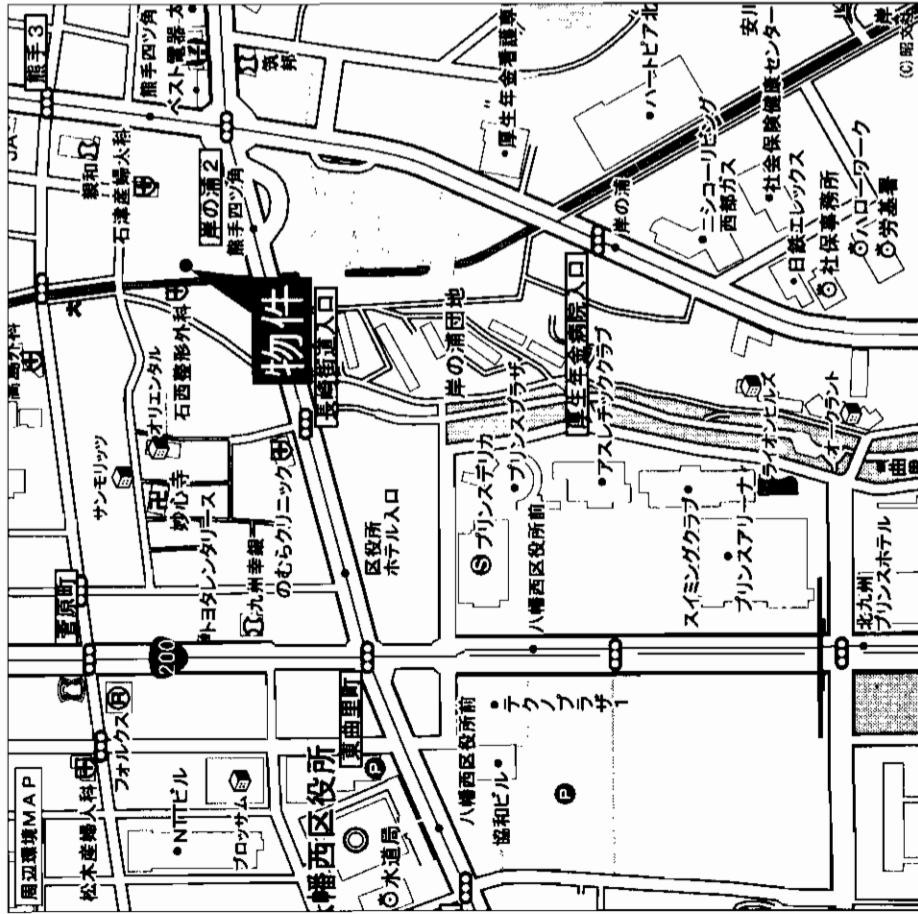

# 貸店舗

★3号線沿いの好立地★  
 ★5台以上の駐車可能★  
 ★室内、オシヤレならせん階段有★

集客見込めます!  
 目立ちます!  
 前面ガラス張り!

## 八幡西区・青山

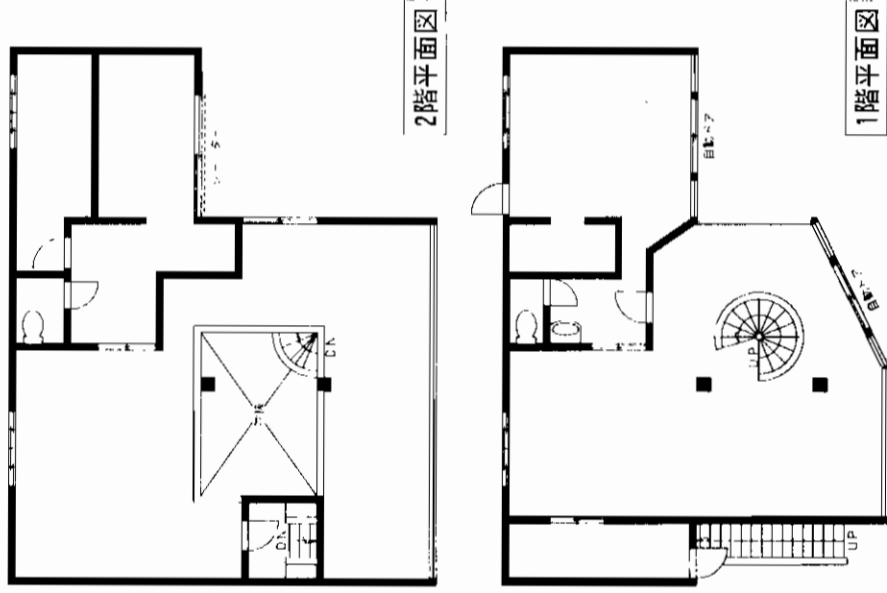
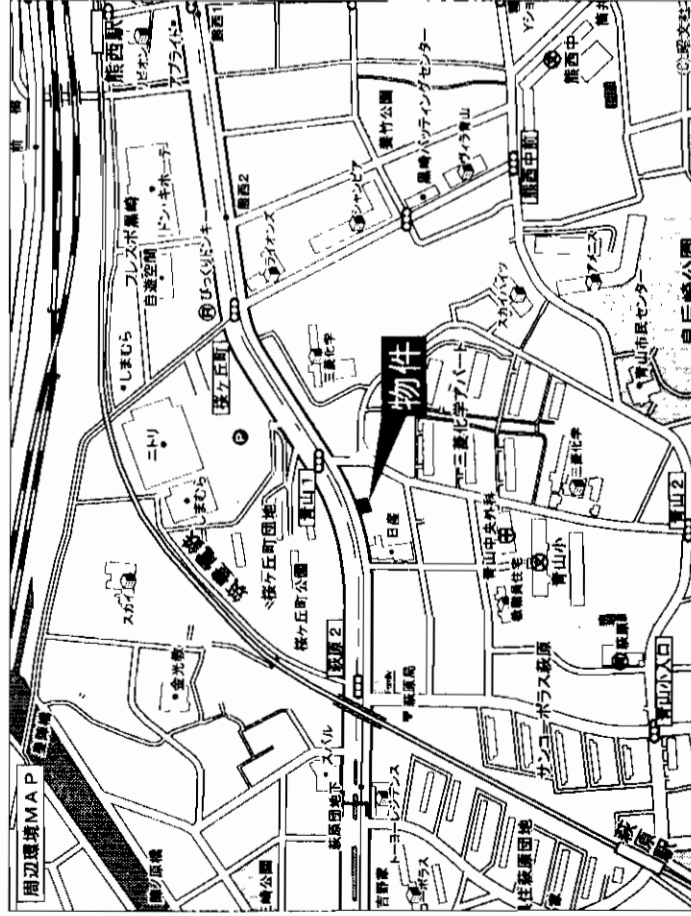

# 貸店舗

JR黒崎駅

賃料 **367,500**円(税込)

敷金**6**ヶ月(4)

物件所在地 北九州市八幡西区青山1丁目3-23

交通 西鉄バス萩原団地下停 徒歩5分

建物名 ウチ店舗

構造・規模 鉄骨造2階建1・2階部分

使用部分積 土地370.68㎡

建物1F 224.37㎡ 2F 276.67㎡

築年月 昭和61年2月 契約期間 相談

管理費等 無

土地面積 370.68㎡

用途地域 商業地域

駐車場 有(5台以上可)無料

現況 空 引渡日 相談

接道状況 (奥地部分) 国道3号線に面す

本体設備

各戸設備

備考 ※売却可(1億1千万円)

会員番号 80900170 物件番号 76510225-1

アットホーム・ファクトシート(不動産情報流通システム専用物件資料)

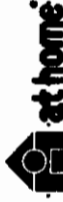

図面コード: 1139302 物件番号 76510225-1

物件所在  
 福岡  
 八幡西区  
 青山

客付会社様へ

値下再配布

手数料  
 手取料 0% 仲介 100%  
 手数料 0% 仲介 100%

取引態様: 媒介

情報公開日: 17.11.5

〒803-0835 小倉北区井堀1丁目26-17

☎093(581)2300

FAX093(561)7767

福岡県知事免許(6)第8475号(社)福岡県宅地建物取引業協会会員

株式会社 大和地所

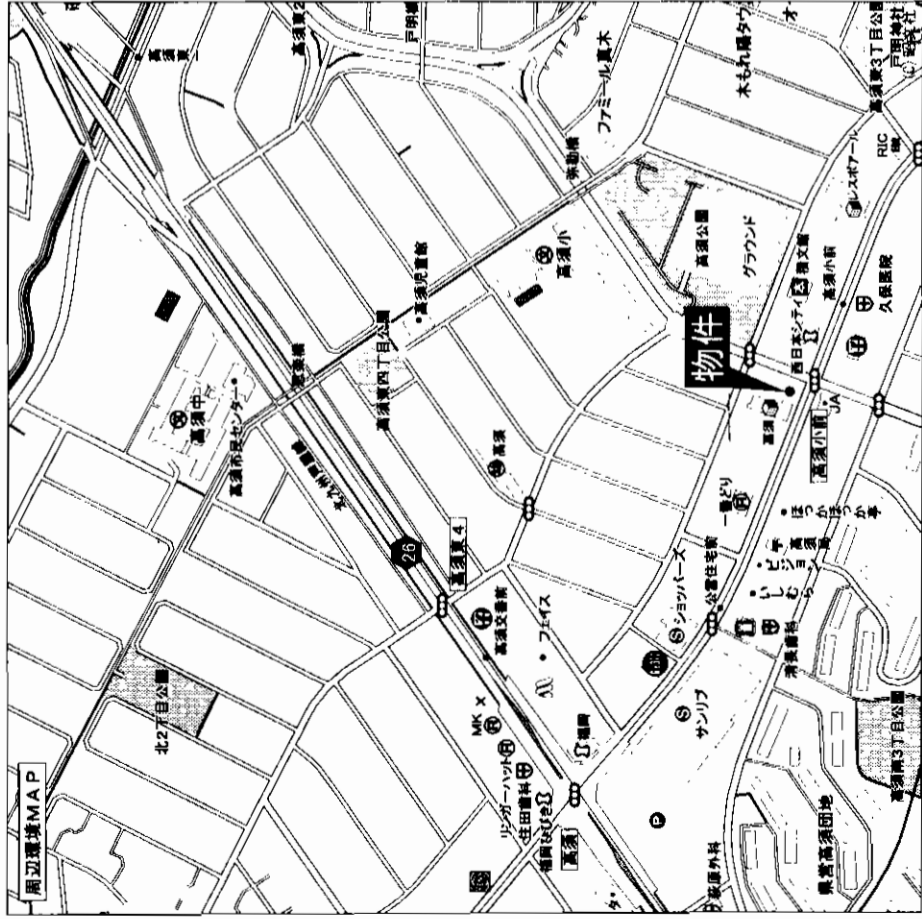

市営バス  
**高須小学校前徒歩1分**  
 ★**貸**!!  
 賃!!

**貸店舗**  
**若松区 高須東**

**貸店舗**  
**JR「折尾」駅**  
**賃料 500,000円**  
**敷金6ヶ月(6)**

物件種目	乗客駅
賃貸条件	
物件所在地	北九州市若松区高須東四丁目3-1(住居表示)
交通	市営バス「高須小学校前」 徒歩1分
建物名	
構造・規模	鉄筋コンクリート造陸屋根2階建
使用部分積	1F:242.15m <sup>2</sup> 2F:245.60m <sup>2</sup> T0:487.75m <sup>2</sup> (147.54坪)
築年月	昭和61年8月25日 契約期間 5年
管理費等	無
土地面積	
用途地域	
駐車場	有(8台分)
現況	空
引渡日	相談
接道状況(角地・間口)	
本体設備	九州電力・上水・下水・都市ガス
各戸設備	以前は医院として利用
備考	
会員番号	80901171
物件番号	76510211-1

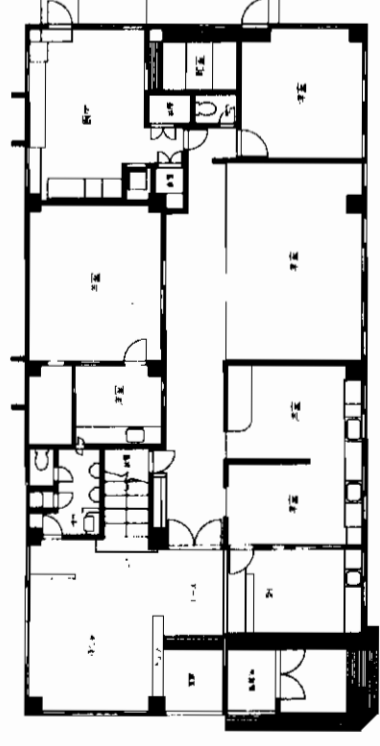

1F

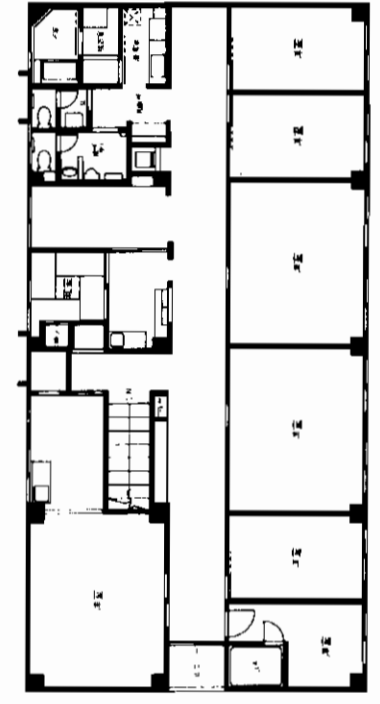

2F

**入居者募集**

アットホーム・ファクトシート (不動産情報流通システム専用物件資料)



図面コード: 119302 物件番号 76510211-1

不動産トータルプランナー  
**COM.SITE**  
 COMMERCIAL COMMUNICATION SITE

福岡県知事(1)第14518号  
**有限会社 コムサイト**  
 北九州市若松区高須東3-6-6

TEL 093-742-7007  
 FAX 093-742-7117

客付会社様へ

■手数料  
 仲介料 0%  
 保証料 0%  
 引渡料 0%  
 引渡金 100%  
 ■取引態様: 媒介  
 ■情報公開日: 17.11.5

物件所在  
**福岡**  
**若松区**  
 高須東

# カーニープレイス小倉ビル(旧第百生命ビル)

**\* 人気の6F窓側が空きました!!一等立地では希少の33.77坪です!**  
**\* 北九州支店をかまえるなら、当ビルがベスト!!**

- 市役所・公証役場・その他公的機関が徒歩圏内
- バス停目前、JR小倉駅10分、西小倉駅1分の交通アクセス(5m)
- 巨大商業施設リバーウォークでランチ・アフター5も充実
- 敷金1ヶ月・礼金1ヶ月でOK(入居審査あり)
- 入居時のコストが抑えられます
- 旧生命保険ビルならではの堅固な作り、平成7年大幅改装済
- 立体駐車場空6台あり

**\*おかげさまで残室もわずかとなりました。\***

<間取り図>

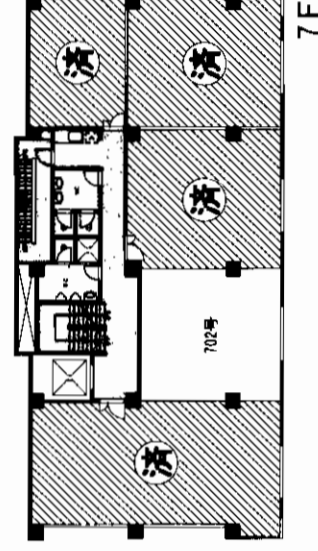
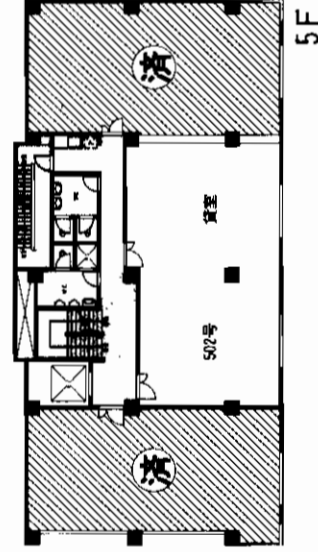
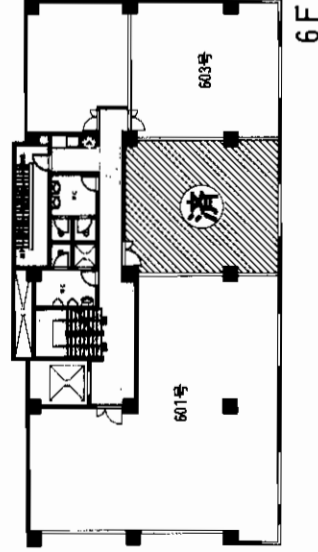

空室	面積	月額賃料
7F 702号室	12.57坪	79,191円
6F 603号室	12.57坪	79,191円
6F 601号室	33.77坪	212,751円
5F 502号室	25.14坪	158,382円

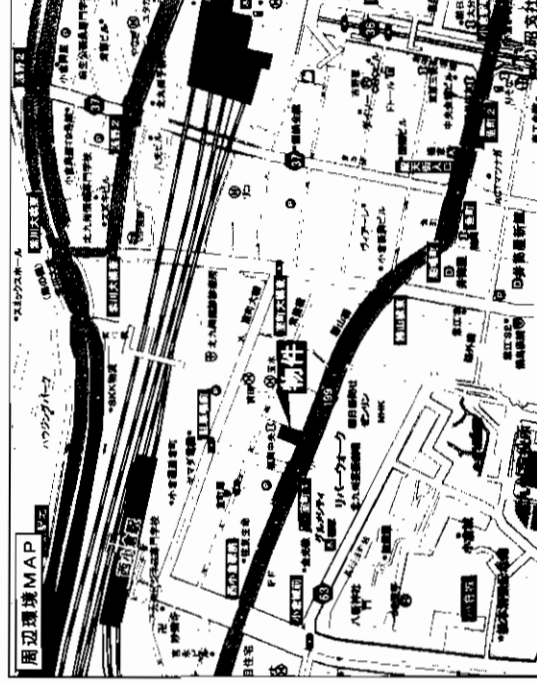

所在地/北九州市小倉北区室町2丁目5-1  
 構造/鉄筋コンクリート造7階建  
 土地面積/330.58㎡  
 築年月/昭和46年4月(平成7年改装済)  
 現況/空 入居/相談  
 備考/SECOMによる警備無料  
 個別空調・立体駐車場1台  
**\*月額共益費 2,625円/坪**

アットホーム・ファクトシート (不動産情報流通システム専用物件資料)



図面コード: 1079328 会員番号 80901235 物件番号 76510136-7

福岡県知事免許(1)第14875号 (社)福岡県宅地建物取引業協会会員

**有限会社 ルールズ**

〒803-0812 北九州市小倉北区室町2-5-1-7F

**8093(562)5133**

FAX093(583)8550

携帯電話090(8241)6253

客付会社様へ

広告費等相談

手数料	0%	100%
仲介料	0%	100%
引越料	0%	100%

■取引態様: 媒介  
 ■情報公開日: 17.11.4

物件所在  
 福岡  
 小倉北区  
 室町

# 駅西 幹線ビル

鹿児島本線

# 「小倉」駅徒歩2分

# 貸事務所

JR小倉駅

【タイプ別賃料表】

タイプ別	占有面積	賃料	共益費	小計	敷金
5F・6F	タイプD-7 176.30㎡(53.33坪)	<b>403,174円</b>	145,590円	548,764円	2,687,832円
	タイプB-1 52.53㎡(15.89坪)	<b>120,128円</b>	43,379円	163,507円	800,856円
	タイプB-2 36.58㎡(11.06坪)	<b>83,613円</b>	30,193円	113,806円	557,424円
	タイプB-3 40.58㎡(12.27坪)	<b>92,761円</b>	33,497円	126,258円	618,408円
	タイプB-4 43.57㎡(13.17坪)	<b>99,565円</b>	35,954円	135,519円	663,768円
	タイプC-5 92.10㎡(27.86坪)	<b>210,621円</b>	76,057円	286,678円	1,404,144円
	タイプC-6 84.20㎡(25.47坪)	<b>184,989円</b>	69,533円	254,526円	1,233,288円

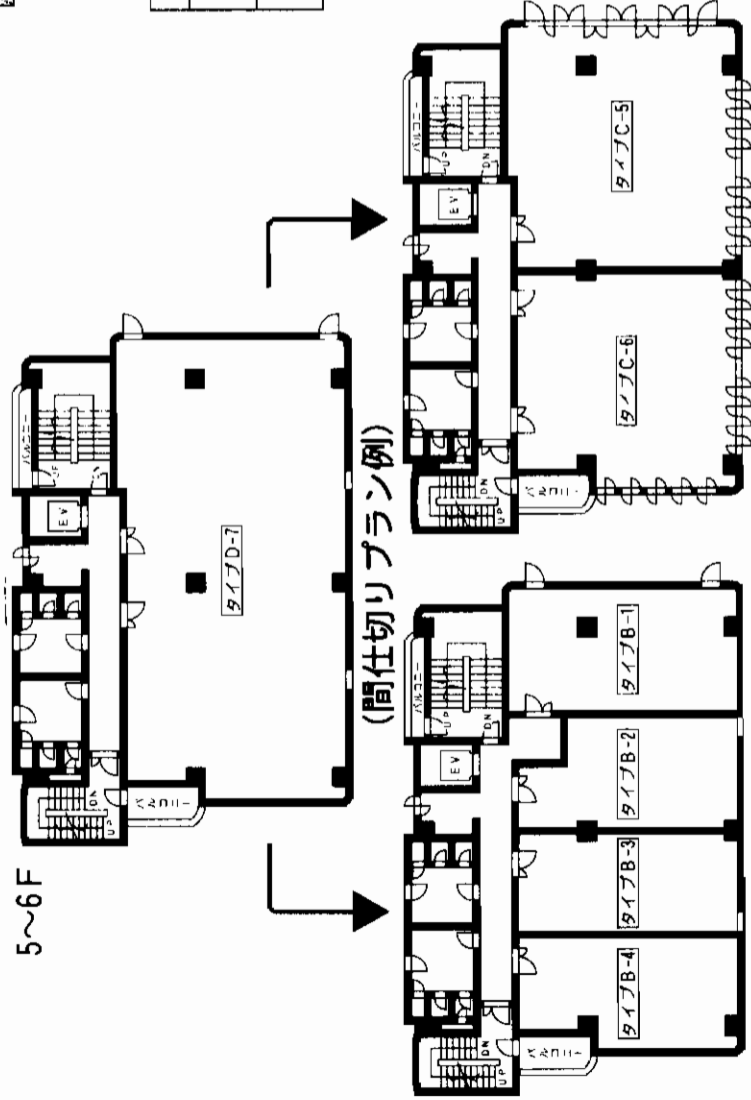

【賃料単価表】

	占有面積	室料/坪	共益費/坪	敷金
5F	176.3㎡ (53.33坪)	7,200円	2,600円	室料の7ヶ月
6F	176.3㎡ (53.33坪)	7,200円	2,600円	室料の7ヶ月

☆希望により  
間仕切りプランを  
選べます!

物件種目	最寄駅	賃料	賃貸条件
	JR小倉駅	左記参照	敷金 左記参照
物件所在地	北九州市小倉北区浅野2丁目1-21		
交通	鹿児島本線小倉駅 徒歩2分		
建物名	駅西幹線ビル		
構造・規模	SRC造6階建		
使用部分積	5F:176.3㎡(53.33坪) 6F:176.3㎡(53.33坪)		
築年月	平成4年10月	契約期間	
管理費等		用途地域	商業地域
土地面積		駐車場	屋内8台・屋外18台(18,900円/1台)
現況	空	引渡日	即
接達状況 (徒歩・車)	北側18m道路に接道		
本体設備	上下水道・電気・都市ガス・EV		
各戸設備	エアコン(個別空調)		
備考	看板・外部袖看板、屋上広告看板有(有料) 復帰費用家賃の4ヶ月分		
会員番号	80901223	物件番号	76510176-3

アットホーム・ファクトシート(不動産情報流通システム専用物件資料)

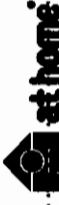

図面コード: 1033131 物件番号 76510176-3

福岡県知事免許(1)第14318号 (社)福岡県宅地建物取引業協会

Estate Ave.  
エイステートアベニュー

〒802-0006 北九州市小倉北区魚町2丁目6番8号  
☎093(512)3883  
FAX093(512)3881

客付会社様へ

手数料	0%	仲介	100%
敷料	0%	賃貸	100%

■取引態様: 媒介  
■情報公開日: 17.11.4

物件所在  
福岡  
小倉北区  
浅野



# 第9エルザビル

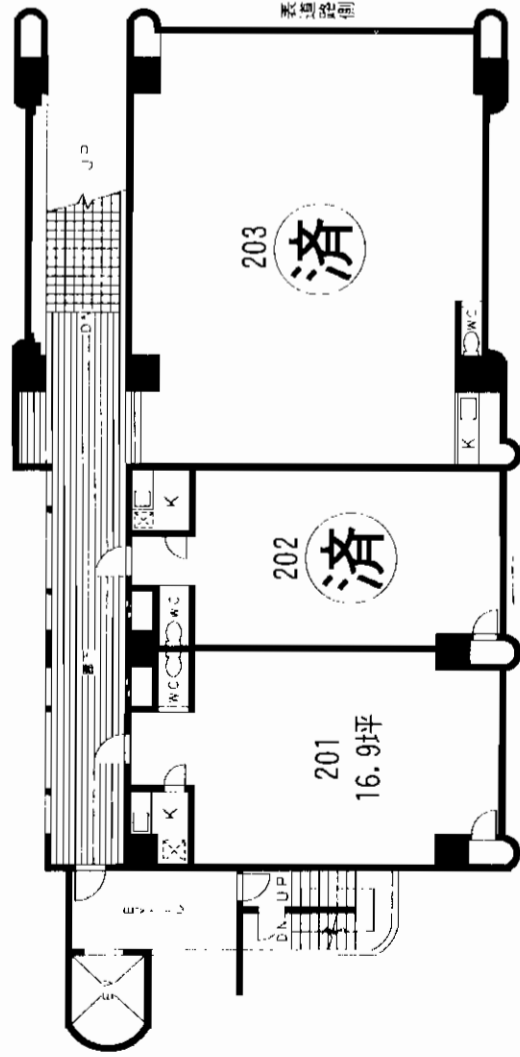

## ビジネスの拠点に...

企業の支店・営業所に！  
 各種の塾や教室に！  
 喫茶店やカラオケ教室に！  
 設計事務所に！  
 会社の分室に！

どこに行くにも5分圏内  
 至れり尽くせりの好環境

- 城野四ツ角バス停.....徒歩1分
- 富士見町バス停.....徒歩2分
- JR城野駅.....徒歩4分
- 都市モノレール片野駅.....徒歩5分
- 城野ダイエー.....徒歩1分

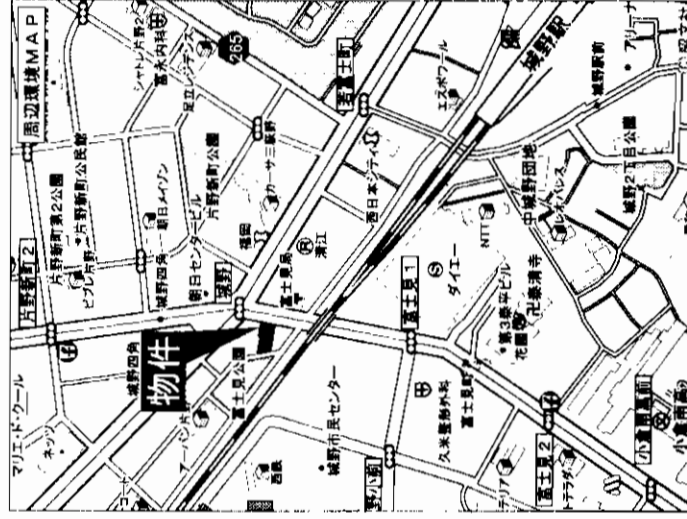
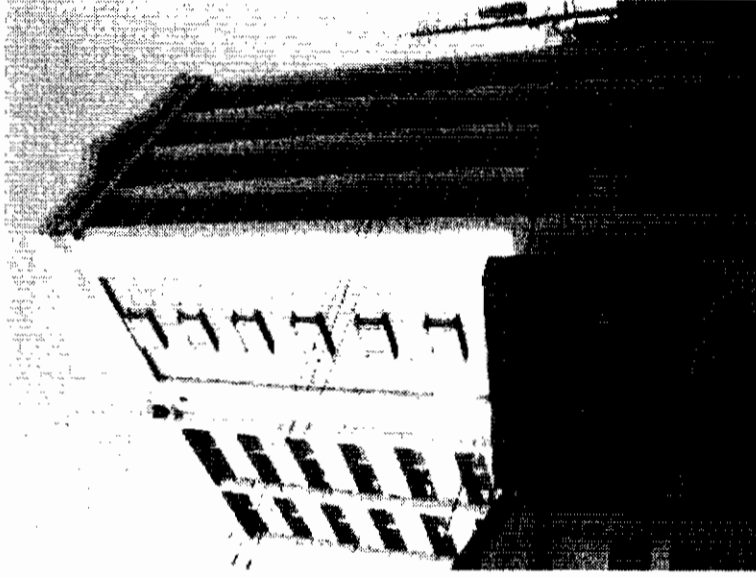
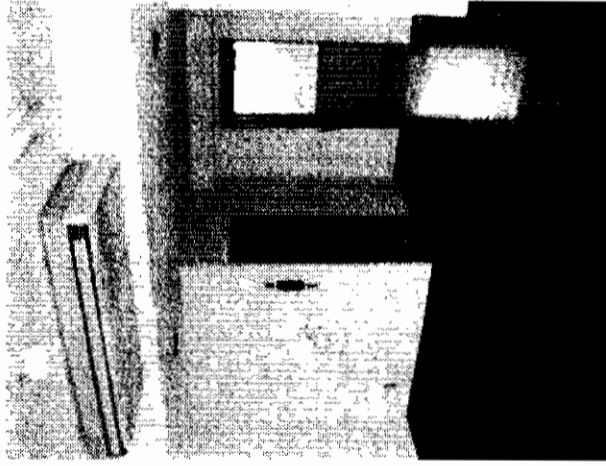

# 貸店舗・事務所

JR 城野駅

賃料 **106,470円**

敷金**4(3)**

物件所在地 北九州市小倉北区片野4丁目17-8

交通 城野四ツ角バス停 徒歩1分

建物名 第9エルザビル

構造・規模 RC造9階建2階部分201号

使用部分 16.9坪

築年月 平成2年8月

管理費等 19,617円

契約期間 2年

用途地域 商業地域

引渡し 即

現況 空室

接道状況 曲道・切通

本体設備 エレベーター

各戸設備 給湯・エアコン

備考 事務所仕上げて内装設備済

会員番号 80900042 物件番号 76510195-1

アットホーム・ファクトシート (不動産情報流通システム専用物件資料)



図面コード: 1139301 物件番号 76510195-1

福岡県知事免許(6)第8852号 (社)福岡県宅地建物取引業協会会員  
**ERUZA 株式会社 エルザ**  
 北九州市小倉北区米町1丁目5番18号(第15エルザビル1F)

2093 (521) 3333 (代)  
 FAX093 (521) 3429  
 担当: 岩崎

客付会社様へ

広告費等相談

■手取料	■手数料	■手取料	■手数料
0%	0%	0%	0%
100%	100%	100%	100%

■取引態様: 貸主

■情報公開日: 17.11.4

物件所在

福岡

小倉北区

片野

# 貸店舗

JR小倉駅

賃料 200,000円

敷金 4ヶ月(敷引き3ヶ月)

北九州市小倉北区鍛冶町2丁目2-10

JR小倉駅より徒歩7分

建物名 パールホワイト鍛冶町

構造・規模 鉄筋コンクリート造7階建 1階部分

使用部分積 39.8坪

築年数 昭和63年12月

共益費 20,000円

契約期間 2年

土地面積 無し

用途地域 相談

現況 空

引渡日 相談

接道状況 角地・開口

本体設備

各戸設備

全て相談応じます。(何商可)

備考

会員番号 80900352

物件番号 76510189-5

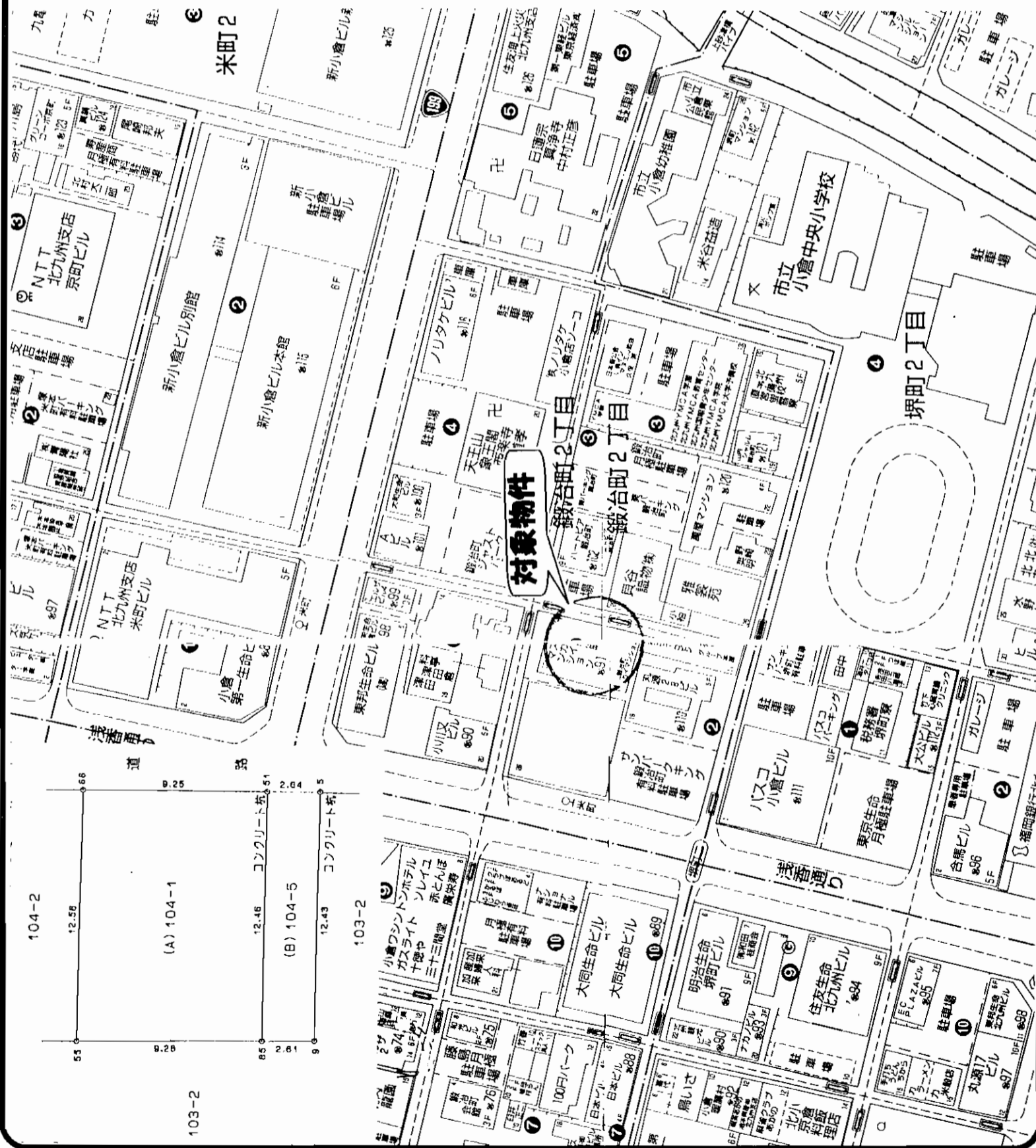

対象物件



図面コード:1148001 物件番号76510189-5

客付会社様へ

物件所在  
福岡  
小倉北区  
鍛冶町

手続料  
手数料  
印紙料  
登記料  
0円  
50円  
100円  
50円  
50円

■取引態様：媒介  
■情報公開日：17.11.4

〒802-0016 北九州市小倉北区宇佐町1丁目3-47  
☎093(521)3849  
FAX093(521)3179

福岡県知事免許(5)第10044号 (株)福岡県宅建物取引業協会会員  
**トクシン不動産**  
TOKUSHIN

アットホーム・フレッドシート 不動産情報流通システム専門仲介

# 第12エルザビル

- ◆事務所仕上・空調設備完備
- ◆前面駐車スペース有り!!
- ◆前面ガラス貼りウインドウ

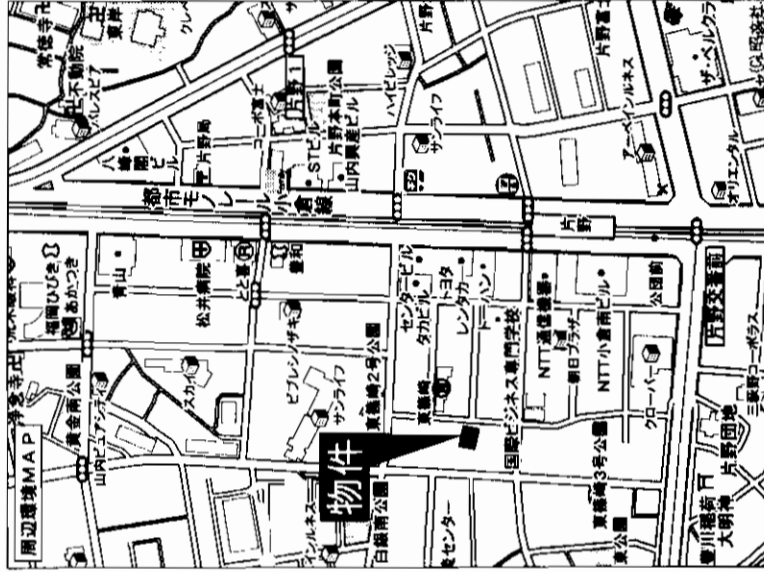
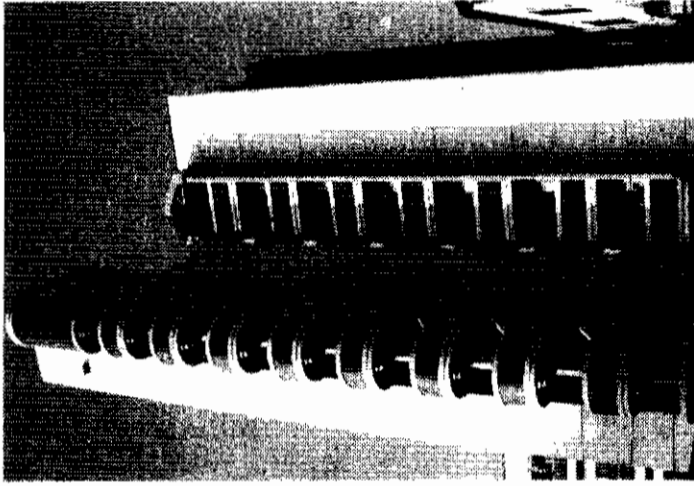
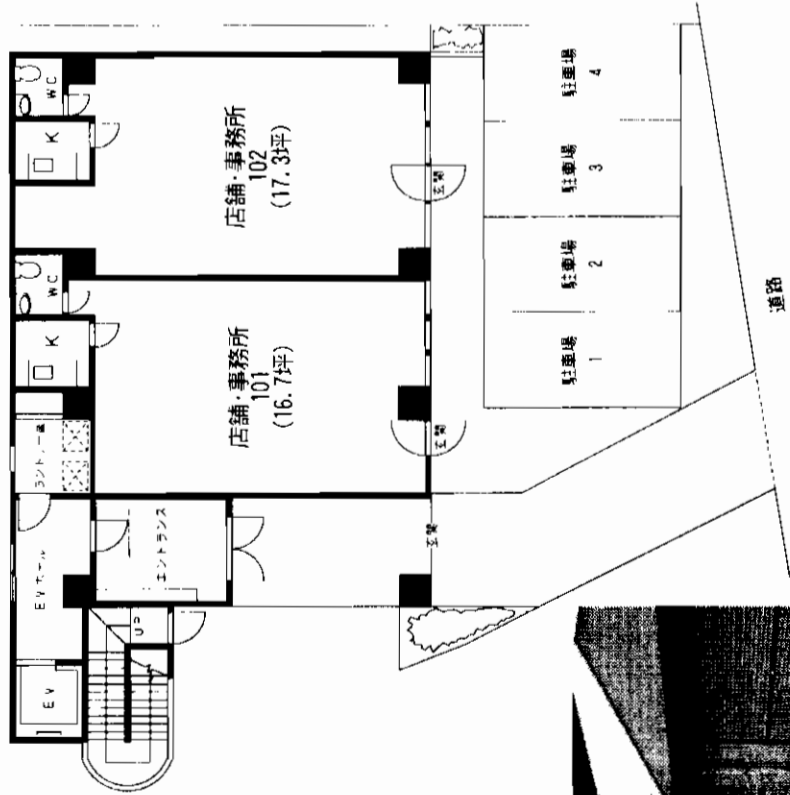

## 貸店舗・事務所

モノレール片野駅

賃料 **103,950円**

敷金**4(3)**

物件所在地 北九州市小倉北区東篠崎1丁目12番10号

交通 都市モノレール線片野駅 徒歩2分

建物名 第12エルザビル

構造・規模 RC造9階建1階部分

使用部分積 101号室55.11㎡(16.7坪)

102号室57.09㎡(17.3坪)

築年月 平成3年11月 契約期間 2年

管理費等 10,395円

土地面積 用途地域

駐車場 ※備考欄

現況 空 引渡日 即

接道状況 (角地・都口)

本体設備 給湯、照明、エアコン、システムキッチン

各戸設備

- 給湯システム 2,500円/月(基本料)
- 前面駐車スペース2台分 18,000円/月 (3~4台駐車可能)

会員番号 80900042 物件番号 76510194-1

アットホーム・ファクトシート (不動産情報流通システム専用物件資料)



図面コード: 1139301 物件番号 76510194-1

福岡県知事免許(6)第8852号 (社)福岡県宅地建物取引業協会会員

**ERUZA 株式会社 エルザ**

北九州市小倉北区米町1丁目5番18号(第15エルザビル1F)

8093(521)3333(代)

FAX093(521)3429

担当:岩崎

客付会社様へ

広告費等相談

手数料	0%	印紙料	100%
仲介手数料	0%	登記料	100%

■取引態様:貸主

■情報公開日:17.11.4

物件所在

福岡

小倉北区

東篠崎

# 貸住居兼事務所

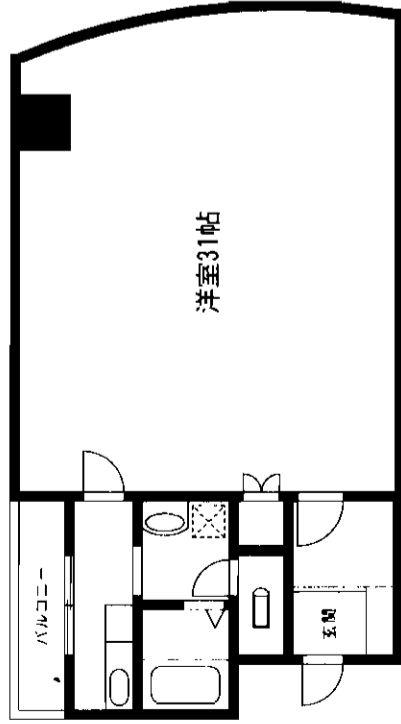

1004

テナント	102号	38坪	366,565円(税込)
事務所	301号	27坪	84,000円(税込)
事務所	303号	20坪	68,250円(税込)
事務所	402号	18坪	66,150円(税込)
事務所	902号	18坪	68,250円(税込)
事務所	1004号	20坪	75,600円(税込)

※402、902、1004は住居としての使用も可

JR日豊本線

# 「南小倉」駅徒歩2分

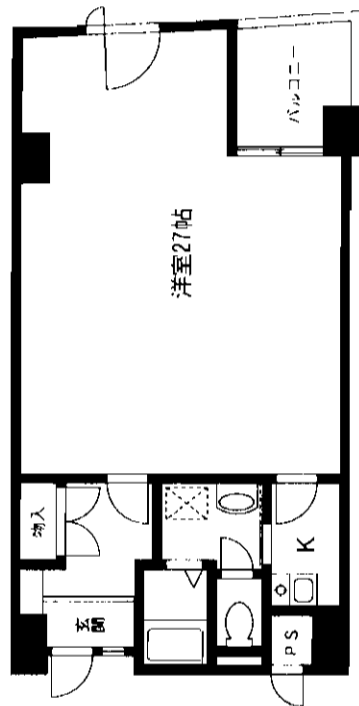

402・902

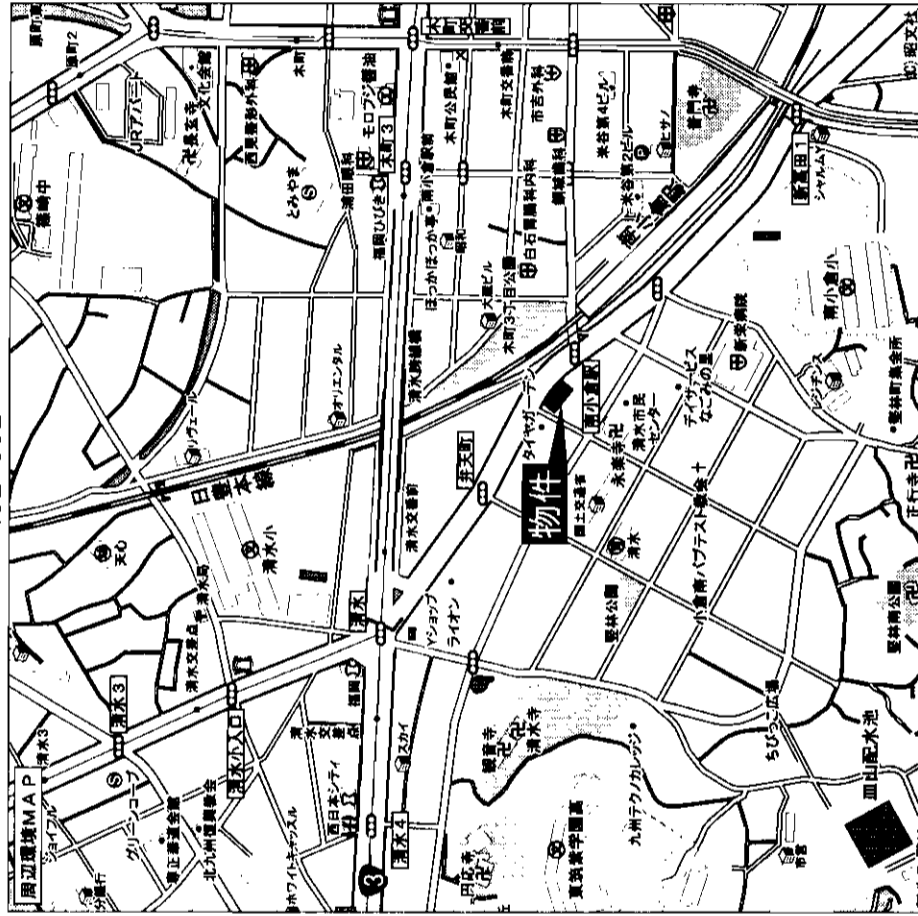

# 貸住居兼事務所

JR南小倉駅

賃料 **66,150円**(税込)～

敷金**3ヶ月(3)**<sup>102</sup><sub>301</sub>号は**5ヶ月(4)**<sub>302</sub>

北九州市小倉北区弁天町5-2

JR日豊本線南小倉駅 徒歩2分

建物名 内山南小倉駅前ビル

構造・規模 SRC造13階建

使用部分積 18坪～

築年月 平成14年11月

管理費等 無

土地面積 用途地域

駐車場 有 13,650円(立体)

現況 引渡日 即

接道状況 (角地・間口)

本体設備 EV

各戸設備 エアコン・コンロ・インターホン

備考 301・303・402  
2005年9月内装リフォーム済  
11月中旬外装リフォーム終了予定

会員番号 80900800 物件番号 76510187-7

アットホーム・ファクトシート (不動産情報流通システム専用物件資料)



図面コード: 1139301 物件番号 76510187-7

福岡県知事免許(1)第14933号 (社)福岡県宅地建物取引業協会

# 内山ビル株式会社

〒802-0044 福岡県北九州市小倉北区熊本2-10-10

**8093 (551) 0008**

FAX093 (531) 7577

客付会社様へ

広告費相談

手取料	0%	100%
手数料	0%	100%

■取引態様: 媒介

■情報公開日: 17.11.4

物件所在

福岡

小倉北区

弁天町

# 第8エルザビル

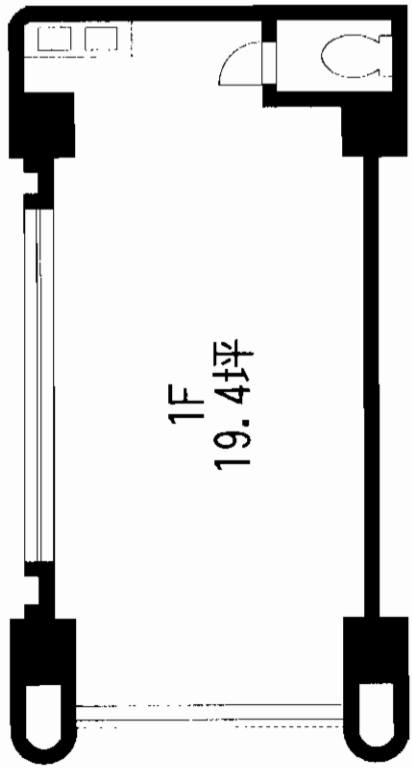

**前面駐車場2台分付!!**



買い物の  
往來のある  
集客力抜群の  
好立地!!

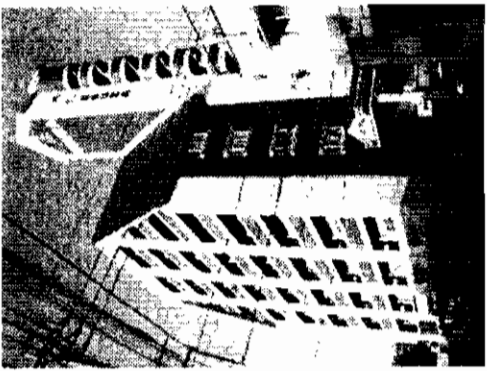

◆交通アクセス良好◆  
モノレール香春口三萩野駅徒歩5分  
(JR小倉駅...モノレール3分)  
西鉄バス黄金町駅徒歩3分 三萩野駅徒歩3分

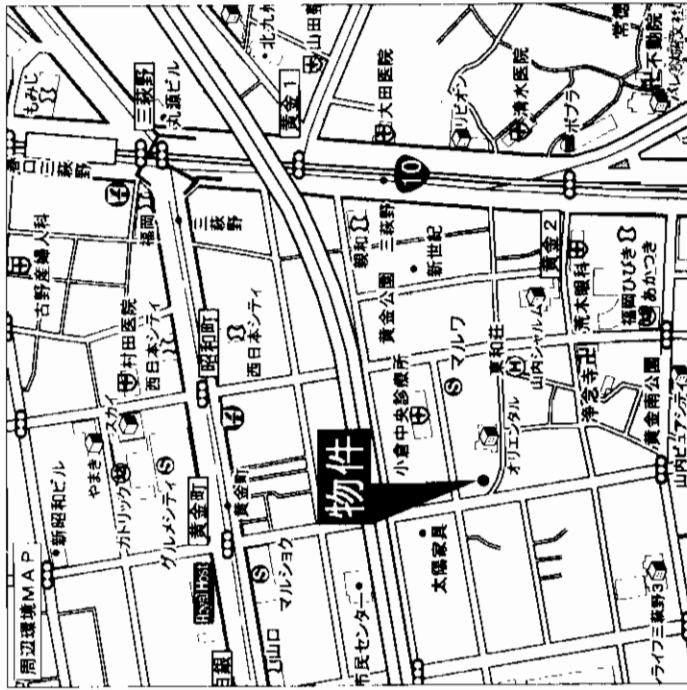

# 貸店舗・事務所

モノレール 香春口三萩野駅  
賃料 **194,250円**  
敷金**4(3)**

物件種目	貸店舗・事務所									
最寄駅	モノレール 香春口三萩野駅									
賃貸条件	敷金 <b>4(3)</b>									
物件所在地	北九州市小倉北区黄金1丁目9番1号									
交通	モノレール香春口三萩野駅 徒歩5分 西鉄バス三萩野停 徒歩3分									
建物名	第8エルザビル									
構造・規模	RC造9階建1階部分									
使用部分積	19.4坪									
築年月	平成29年8月	契約期間	5年(自動更新)							
管理費等	19,125円	用途地域	商業地域							
土地面積	432.09㎡	駐車場	前面2台							
現況	空									
引渡日	即									
接道状況	あり									
本体設備	なし									
各戸設備	なし									
備考	前契約者がエアコン設置のまま退店してしますので 空調設備がついています。									
会員番号	80900042	物件番号	76510196-1							

アットホーム・ファクトシート (不動産情報流通システム専用物件資料)



図面コード: 1139301 物件番号 76510196-1

福岡県知事免許(6)第8852号 (社)福岡県宅地建物取引業協会会員  
**CERUZA 株式会社 エルザ**  
北九州市小倉北区米町1丁目5番18号(第15エルザビル1F) 担当:岩崎

☎093(521)3333(代)  
FAX093(521)3429

客付会社様へ  
広告費等相談

手数料	0%	手数料	0%
仲介料	0%	仲介料	0%
登記料	100%	登記料	100%

■取引態様: 貸主  
■情報公開日: 17.11.4

物件所在  
福岡  
小倉北区  
黄金

# 貸店舗・事務所

# モノレール「片野」駅徒歩4分

# 貸店舗・事務所

JR城野駅

賃料 **180,000円** (税込)

敷金 **900,000円** (540,000円)

北九州市小倉北区片野4-4-31

モノレール片野駅 徒歩4分

建物名  
構造・規模  
使用部分積  
築年月  
管理費等  
土地面積  
駐車場  
現況  
接達状況  
本体設備  
各戸設備  
備考

鉄骨造3階建1、2、3階部分  
1F駐車場 2F52.2㎡ 3F48.48㎡  
100.68㎡  
平成9年8月  
無  
4台無料  
空  
入居中のメンテは借主にて  
・3年未満の退去は敷金返還なし

契約期間 3年

用途地域

引渡日 即

会員番号 80900800 物件番号 76510186-7



★駐車場4台!!  
★交通便利!!

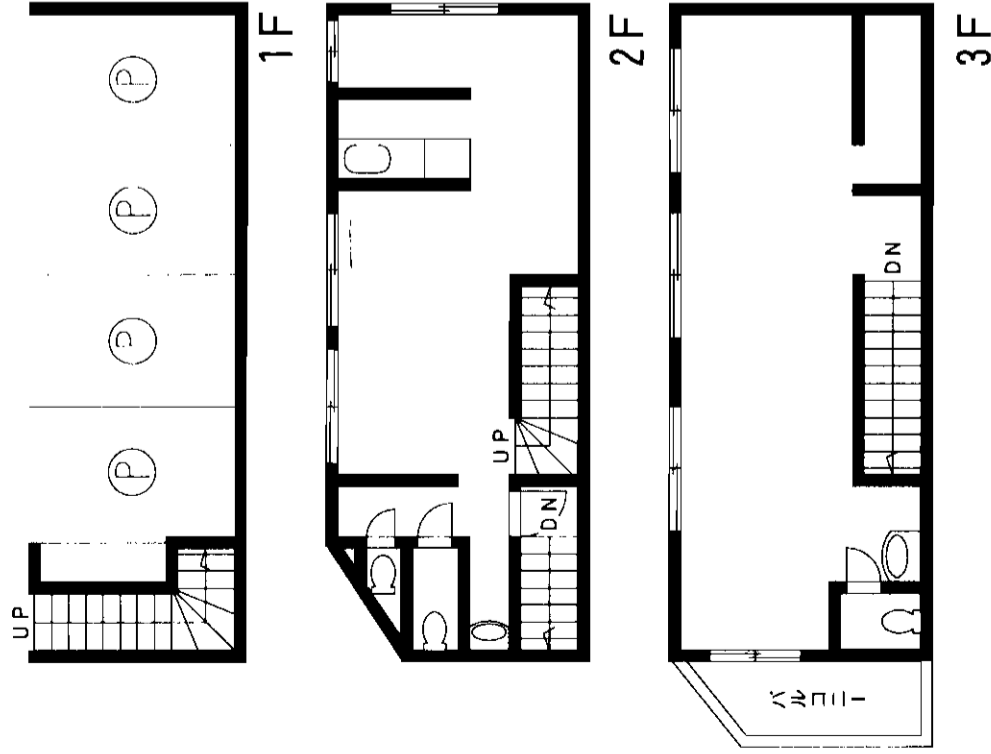

※入居中につき、間取は現状を優先します。

at home

図面コード: 1139301 物件番号 76510186-7

福岡県知事免許(1)第14933号(社)福岡県宅地建物取引業協会

内山ビル株式会社

〒802-0044 福岡県北九州市小倉北区熊本2-10-10

☎093(551)0008

FAX093(531)7577

客付会社様へ

手数料  
手取料  
手数料  
手数料

0%  
0%  
0%  
0%

100%  
100%

取引態様: 媒介  
情報公開日: 17.11.4

物件所在  
福岡  
小倉北区  
片野

物件種目	家賃
最寄り駅	JR 黒崎駅
間取りタイプ	4LDK
賃料	105,000円/月
敷金他	敷金4ヶ月 補修費3ヶ月
物件所在地	八幡西区上の原四丁目28-11
交通	西鉄バス「名前谷」駅徒歩4分
建物名	建物名:
構造	構造: 木造スレート葺2階建
面積	面積: 119.23㎡(36坪)
間取	間取: 1F:LDK19帖, 和6帖 2F:洋10帖, 洋6帖×2
築年月日	H9.3 契約期間 2年
駐車場	2台
現況	空 入居日 即
本体設備	上水道、電気、ガス、給湯 シャワー、エアコン2台
備考	喫煙者はお断りいたします 室内でのペット飼育不可

会員番号 80901014 物件番号 76510223-5

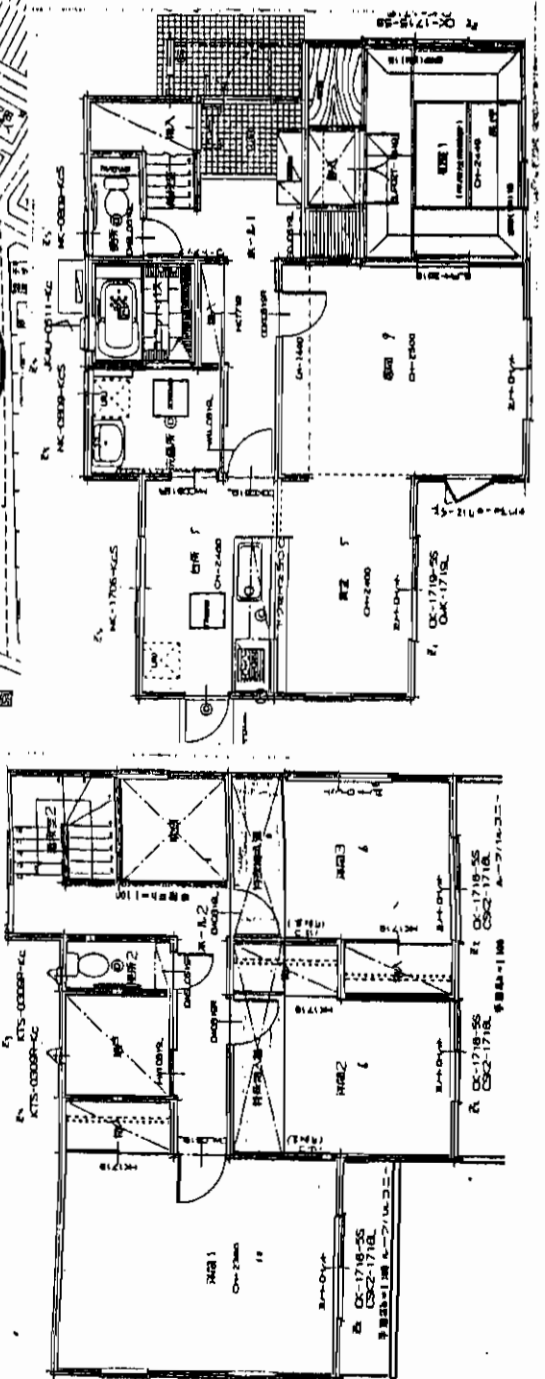

アットホーム・フアクトシート (不動産情報流通システム専用物件資料)

図面コード: 1148002 物件番号 76510223-5

(社)福岡県宅地建物取引業協会会員  
三菱化学グループ・国土交通大臣免許(9)第2294号

ダイヤリックス株式会社 九州支社

福岡県北九州市八幡西区西曲里町2番1号  
TEL (093) 644-2900  
FAX (093) 644-2901

客付会社様へ

手続料 0円  
手数料 0円  
引越料 0円  
取引態様: 媒介  
情報公開日: 17.11.5

物件所在  
福岡  
八幡西区  
上の原

# 貸マンション サンハイツ本城

**閑静な住宅街**

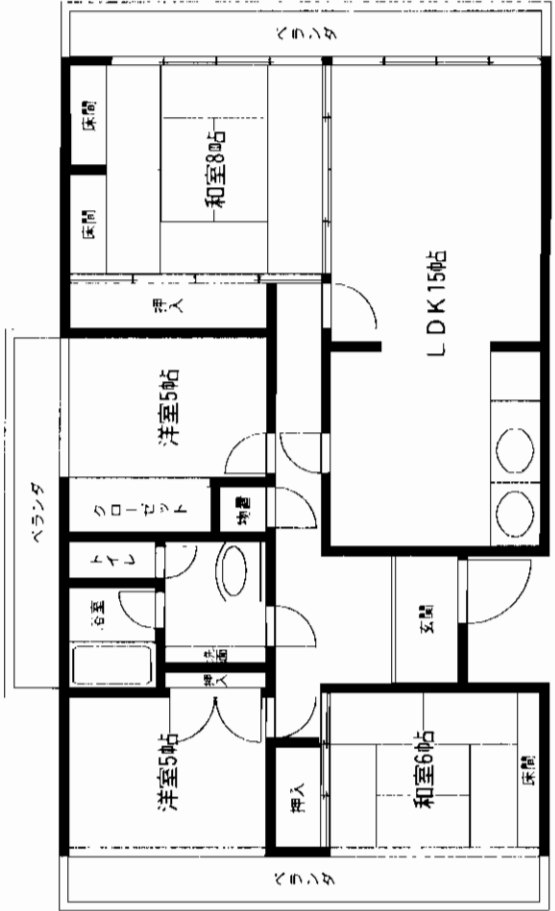

物件種目	最高駅	間取タイプ	賃料
貸マンション	JR 本城駅	4LDK	65,000円
賃貸条件			敷金4ヶ月(3ヶ月)

物件所在地	北九州市八幡西区力丸町3-15		
交通	サンハイツ本城No.201号		
交通	JR筑豊線本城駅 徒歩4分		
建物名	サンハイツ本城		
構造・規模	鉄筋コンクリート造5階建2階部分		
使用部分面積	103㎡		
間取内訳	洋5・和6・8・洋5・台所15		
築年月	昭和55年3月	契約期間	2年
管理費等	なし		
駐車場	1台(無料)		
現況	空	入居日	即
本体設備			
各戸設備	給湯(浴室、台所、洗面)・インターホン		
保険等	契約期間2年間 保険料金15,000円		
備考			
会員番号	80900263	物件番号	76510213-1

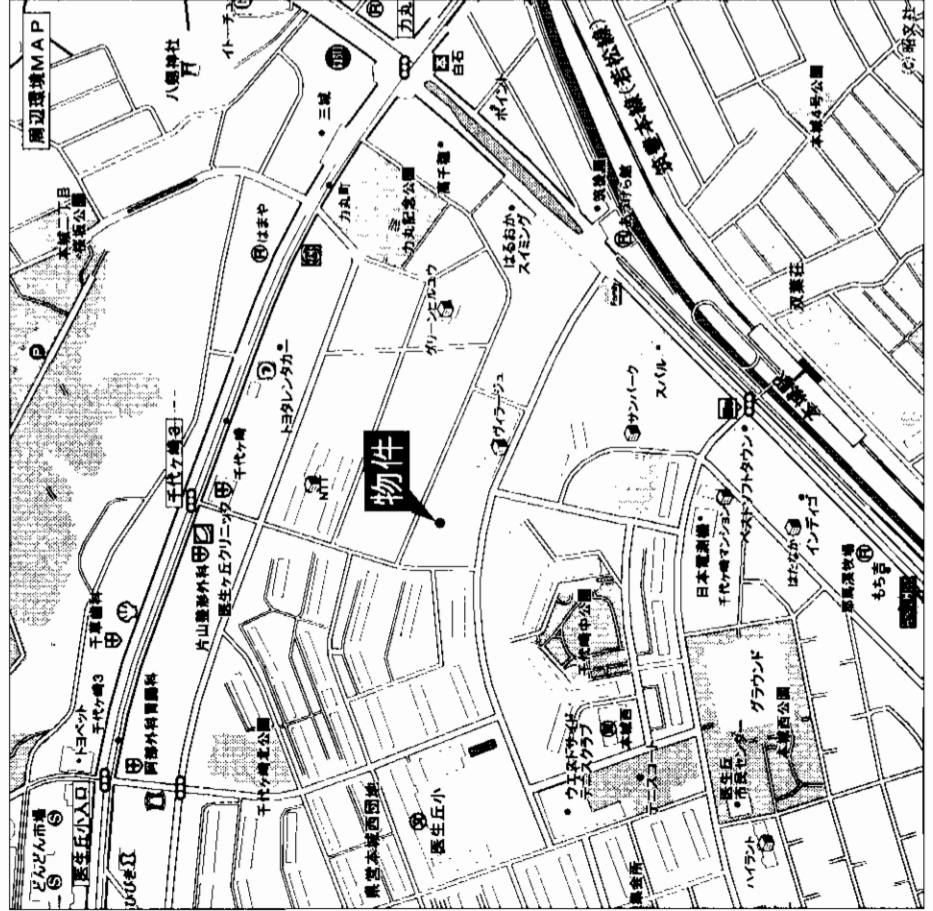

**★交通便利!!**  
**★医生丘小学校校区**  
**★本城中学校校区**

**単** JR筑豊線 **単**  
**本城駅徒歩4分**

アットホーム・ファクトシート (不動産情報流通システム専用物件資料)

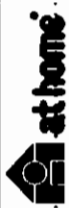

図面コード: 1139302 物件番号 76510213-1

福岡県知事免許(8)第6344号  
**(株)本城不動産**  
 宅地建物取引業協会会員 北九州支部

福岡県北九州市八幡西区千代ヶ崎2丁目2-14  
**☎093(601)0004**  
**FAX093(601)7310**  
 ホームページアドレス  
<http://www.honjo.net>

客付会社様へ

手数料	手取料	手取料	手取料
0%	0%	0%	0%
100%	100%	100%	100%

■取引態様: 媒介  
 ■情報公開日: 17.11.5

物件種別  
**福岡**  
**八幡西区**  
 力丸町



# 賃貸コーポ

JR折尾駅

3K

賃料 45,000円

敷金3ヶ月(敷引3ヶ月)

北九州市若松区高須南1丁目2-18-102

西鉄バス 浅川橋停 徒歩3分

建物名	コーポラス高須南第1
構造・規模	軽量鉄骨2階建1階部分
使用部分面積	45.81㎡
間取内訳	洋室フローリング6帖・4.5帖和4.5帖・DK3帖

築年数 1982年 契約期間 2年

共益費 無

駐車場 1台付(無料)

現況 空 入居日 即

設備  
 風呂釜…シャワー一付給湯  
 風呂桶…従来のものより大きめ  
 内装…全面改装済(畳・襖含む)  
 備考 洋室フローリング新品

会員番号 80900056 物件番号 76510220-5

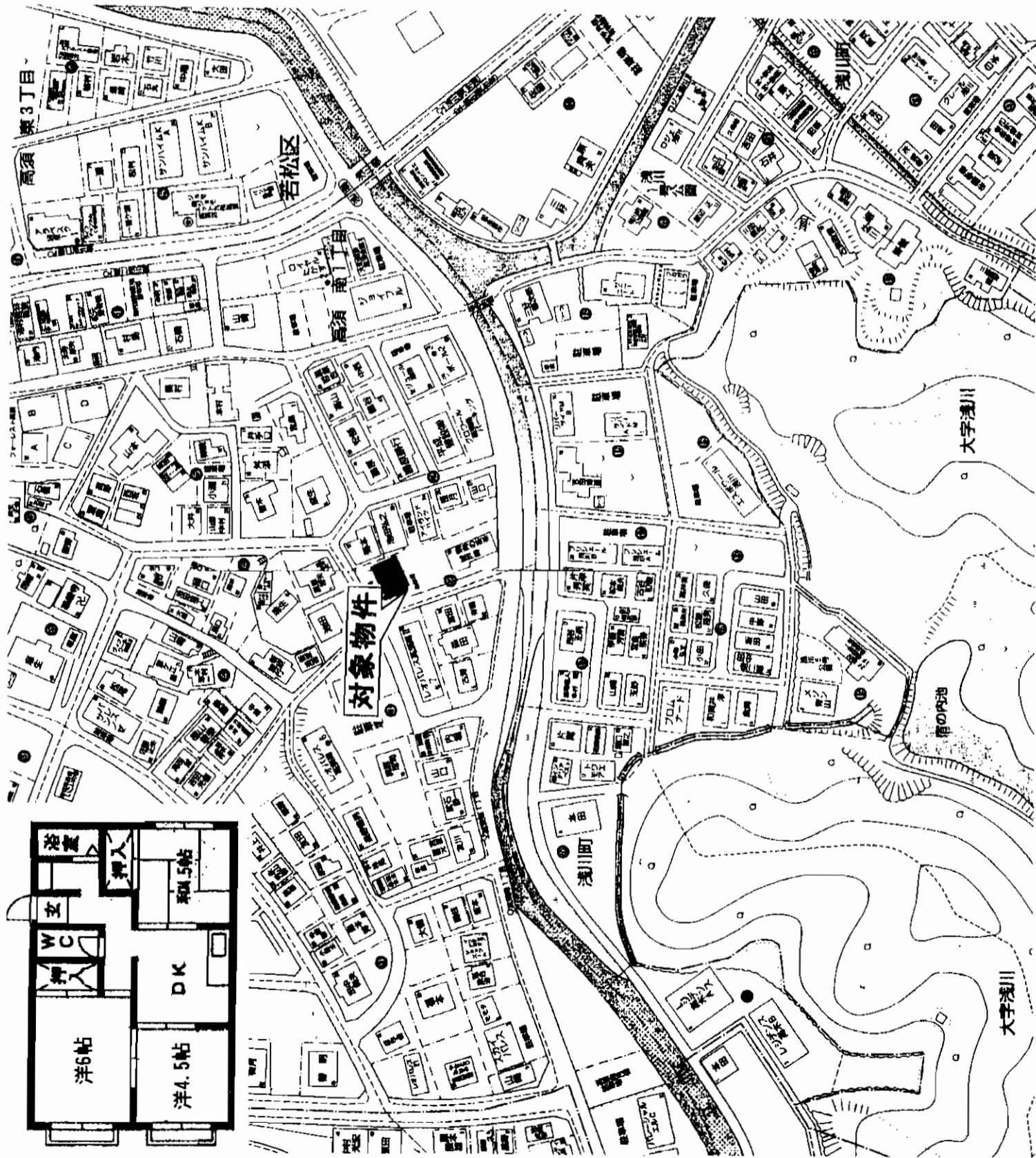

アットホーム・ファクトシート (不動産情報流通システム専用物件資料)



図面コード:1148002 物件番号 76510220-5

福岡県知事免許(7)7702号(社) 福岡県宅地建物取引業協会会員  
**有限会社北九州相互不動産**  
 北九州市八幡西区引野3丁目17-1

☎ (093) 631-4531  
 FAX (093) 631-4527

客付会社様へ

手数料	0%	100%
実印の取得	0%	100%
手数料	0%	100%

■取引態様: 媒介  
 ■情報公開日: 17.11.5

物件所在  
 福岡  
**若松区**  
 高須南

# 賃貸マンション 3LDK(79.03㎡)

(井堀南団地)

所在地／北九州市小倉北区井堀1-20-40  
交通／西鉄バス井堀3丁目バス停 徒歩10分

賃料／**65,000**円 敷金／4ヶ月

駐車場／5,000円 築年数／昭和54年3月  
構造／鉄筋コンクリート造5階建4階部分

現況／空 入居日／即  
設備／給湯・シャワー・フローリング

☆室内改装済！  
☆3帖の倉庫有！

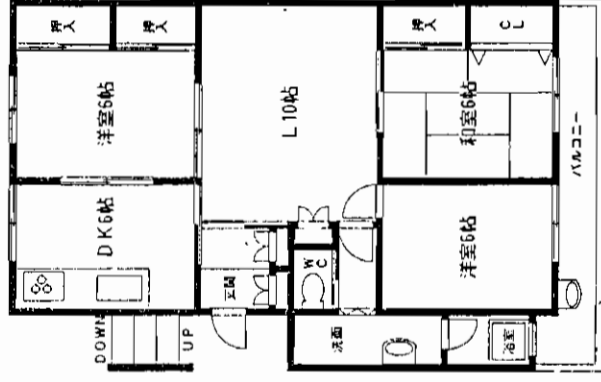
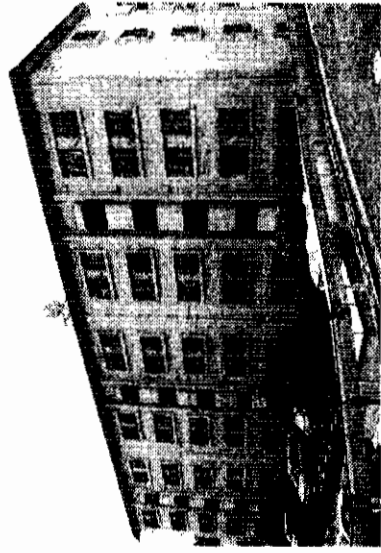

# 賃貸マンション 2DK(41.0㎡)

(宮川アパート)

所在地／北九州市小倉北区下富野1-9-20  
交通／西鉄バス宮川入口バス停 徒歩3分

賃料／**49,000**円 敷金／3ヶ月

駐車場／1台付無料 築年数／昭和51年1月  
構造／鉄筋コンクリート造2階建1階部分

現況／空 入居日／即  
設備／給湯・シャワー・フローリング

☆室内改装済！  
☆駐車場1台付無料！

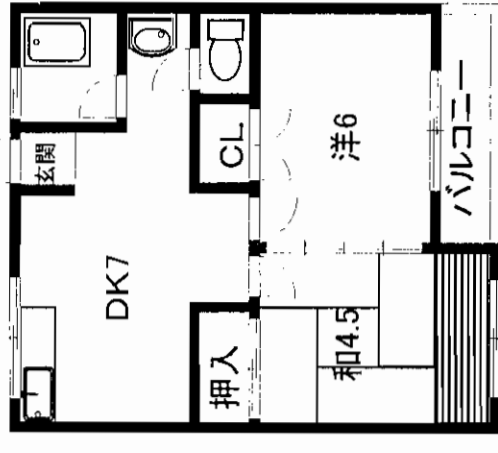
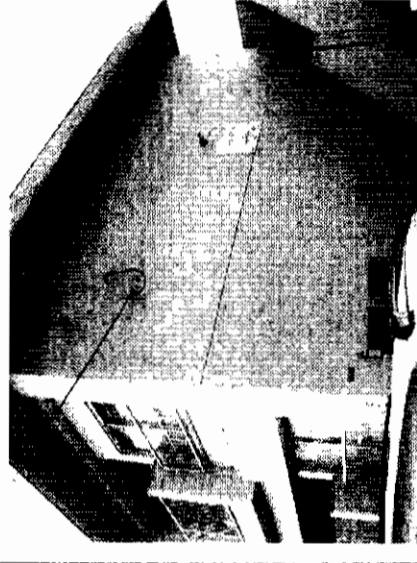

アットホーム・ファクトシート (不動産情報流通システム専用物件資料)



図面コード：1011931

物件番号 80900640

物件番号 7631665-8

福岡県知事免許(12)第803号 (社)福岡県宅地建物取引業協会会員

エステート芳賀

〒803-0816 北九州市小倉北区金田1丁目3-31

☎093(571)8777

FAX093(571)1699

☆香付会社様へ

■手数料  
■手配料  
■引越料  
■仲介料  
■保証料  
■管理費  
■修繕費  
■その他

0% 0% 0% 0% 0% 0% 0% 100% 100%

■取引態様：媒介

■情報公開日：17.11.2

物件所在

福岡

小倉北区

井堀

# 中津口貸家

- 家賃 60,000円
- 所在地 小倉北区中津口2丁目3-40
- 交通 西鉄バス中津口停 徒歩5分
- 構造 木造2階建
- 築年 1979年
- 敷金 4ヶ月(敷引3ヶ月)
- 管理費 無
- 保険 要
- 駐車場 近隣有り 10,500円/月
- 設備 給湯
- 入居日 即

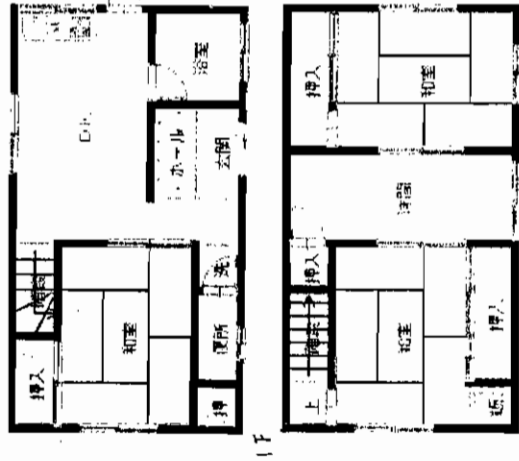

4DK

室内犬OK! (敷引4ヶ月)

# ミリオンコーポラス小文字

- 家賃 57,000円
- 所在地 小倉北区中津口1丁目
- 交通 西鉄バス大田町停 徒歩3分
- 構造 S R C造11階建3階部分
- 面積 54㎡
- 築年 1973年4月
- 敷金 3ヶ月(敷引3ヶ月)
- 管理費 無
- 保険 要
- 駐車場 近隣有り 10,000円/月
- 設備 給湯、EV
- 入居日 即

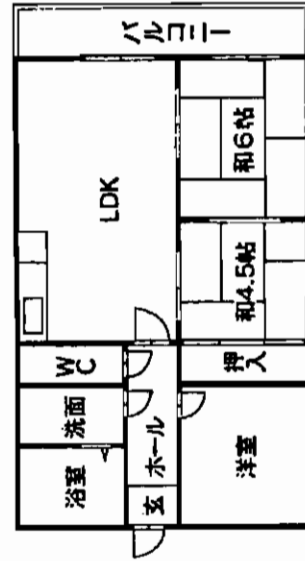

3LDK

管理人常駐、分譲賃貸マンション

# 高坊貸家

- 家賃 45,000円
- 所在地 小倉北区高坊2丁目
- 交通 西鉄バス高坊2丁目停 徒歩2分
- 構造 木造平屋建
- 面積 40㎡
- 築年 1981年4月
- 敷金 3ヶ月(敷引3ヶ月)
- 管理費 無
- 保険 要
- 駐車場 有 1台無料
- 設備 給湯、シャワー、庭
- 入居日 即

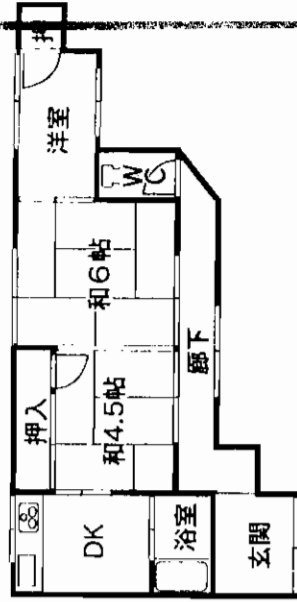

3K

ペット可

# トーカンマンション片野

- 家賃 68,000円
- 所在地 小倉北区片野4丁目
- 交通 モノレール片野駅 徒歩2分
- 構造 S R C造10階建 6階部分
- 面積 55.54㎡
- 築年 1989年12月
- 敷金 4ヶ月(敷引3ヶ月)
- 管理費 無
- 保険 要
- 駐車場 近隣有り 12,000円/月
- 設備 給湯、シャワー、バルコニー、EV、オートロック
- 入居日 即

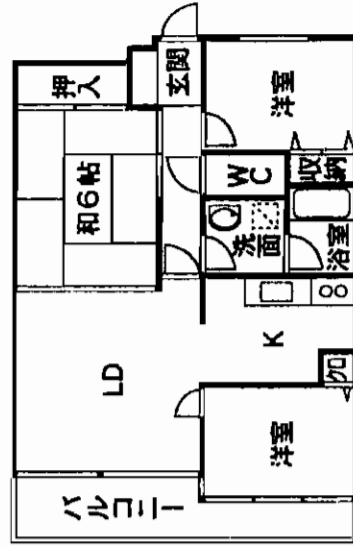

3LDK

分譲賃貸!

# 貸マンション

- 保証人不要!!
- コンビニまで徒歩2分!
- 1口ガスコンロ付!

<スターズ内山>

503 4.3万円

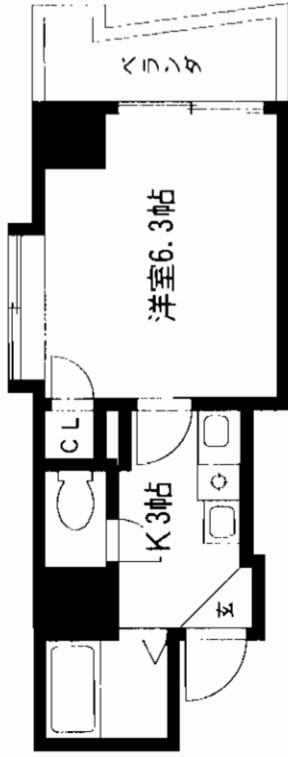

701 4.4万円

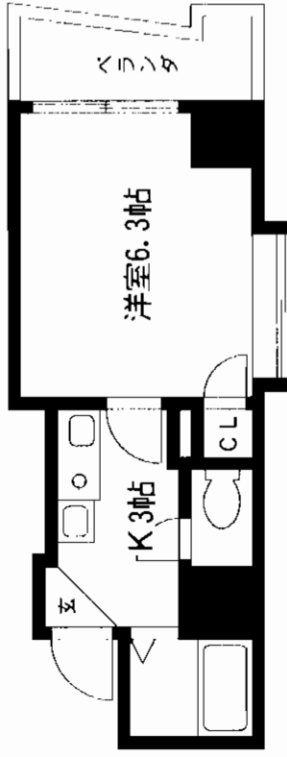

802 4.3万円

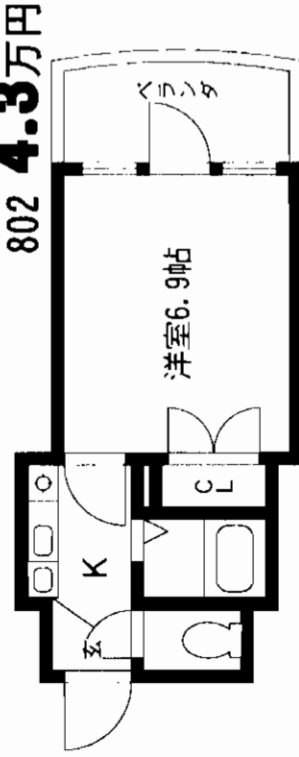

 JR日豊本線「南小倉」駅徒歩5分

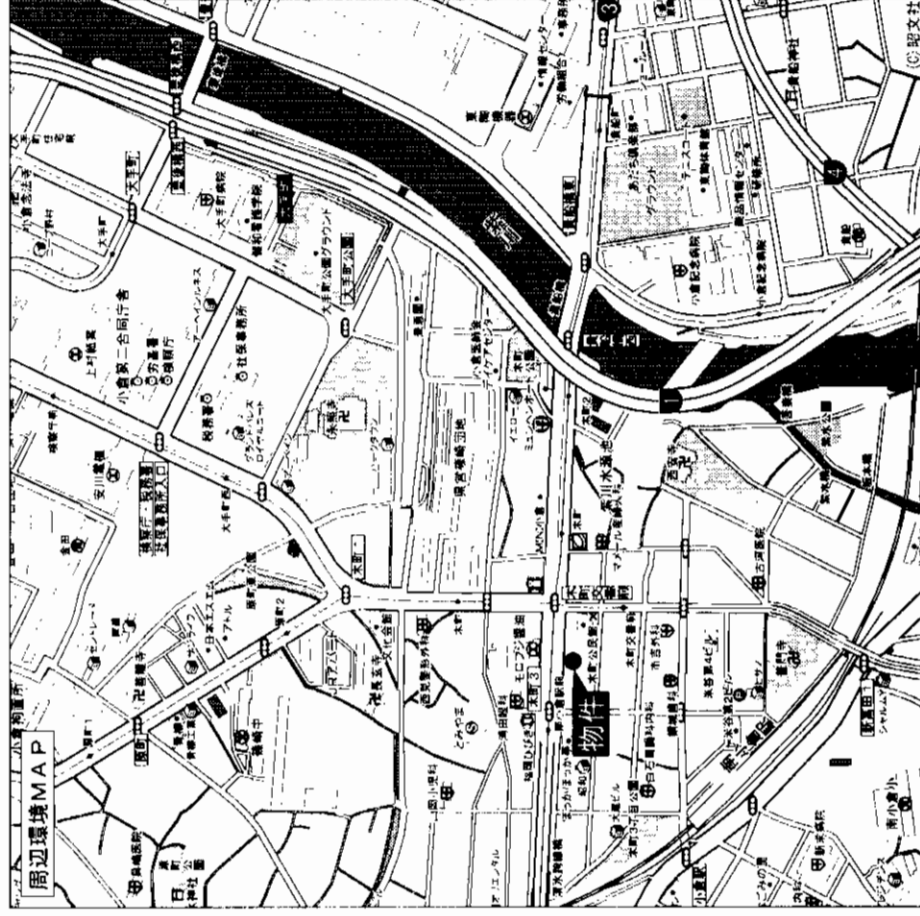

# 貸マンション

JR南小倉駅

1 K

賃料 **4.3万円~4.4万円**

敷金 **7万円(7万円)**

物件所在地 北九州市小倉北区木町3-1-28

交通 JR日豊本線南小倉駅 徒歩5分

建物名 スターズ内山

構造・規模 RC造8階建8階部分

使用部分面積 19.54㎡

間取内訳 洋6.9帖

築年月 平成7年11月 契約期間 2年

管理費等 無

駐車場 無

現況 空 入居日 即

本体設備 都市ガス・E・V・集合郵便受

各戸設備 給湯・シャワー・エアコン・ペランダ

保険等 加入義務有 2年間 料金は5,750円

備考 ☆1口コンロ付!

会員番号 80900800 物件番号 76510185-7

アットホーム・ファクトシート (不動産情報流通システム専用物件資料)



図面コード: 1139301 物件番号 76510185-7

福岡県知事免許(1)第14933号 (社)福岡県宅地建物取引業協会

## 内山ビル株式会社

〒802-0044 福岡県北九州市小倉北区熊本2-10-10

☎093 (551) 0008

FAX093 (531) 7577

客付会社様へ

広告費等相談

手取料 0% 違約料 0%

手数料 100% 違約料 100%

■取引態様: 媒介

■情報公開日: 17.11.4

物件所在

福岡

小倉北区

木町

# 貸マンションイマージュ霧ヶ丘

☆小型犬相談可!

○保証人不要!!  
○コンビニ徒歩2分!  
○エアコン付!

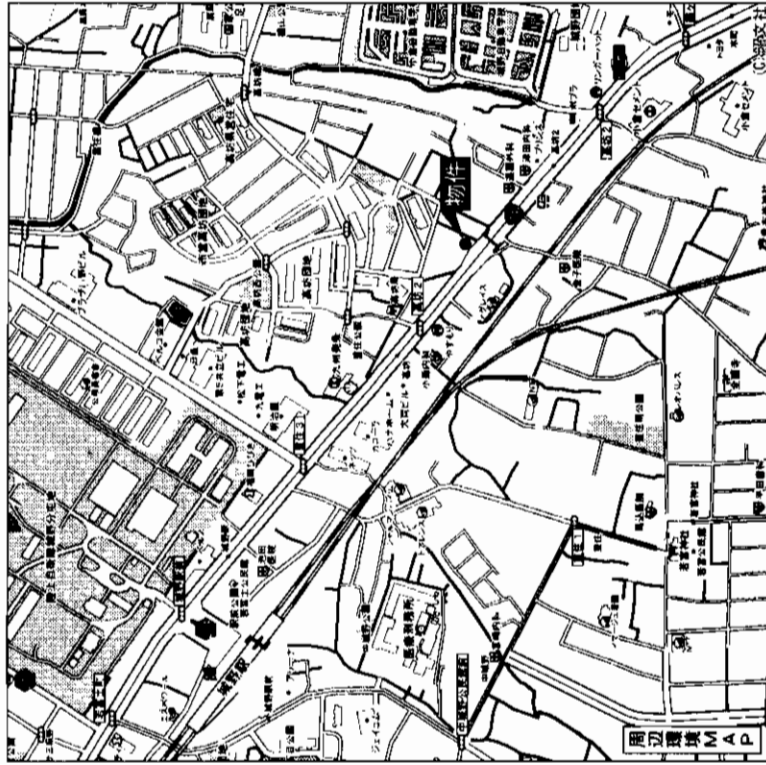
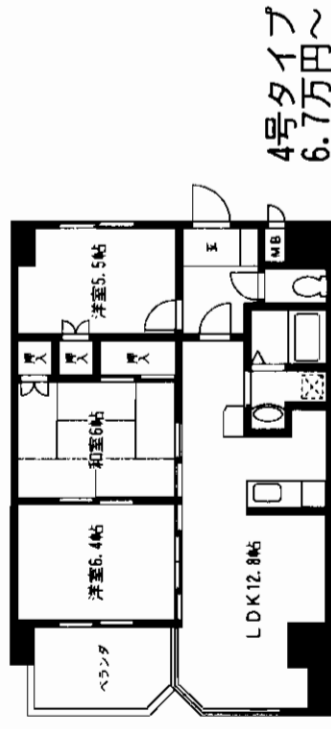
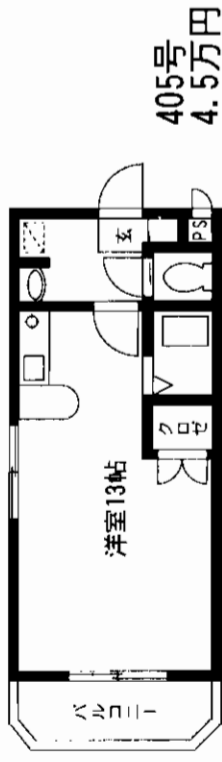
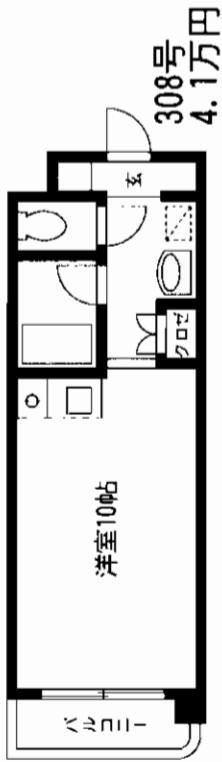

物件種目	貸マンション
最寄駅	JR城野駅
間取タイプ	1R・2LDK・3LDK
賃貸条件	賃料 4.1万円~6.7万円 敷金3ヶ月(3)1Rは敷金7万円
物件所在地	小倉北区高坊2丁目9-25
交通	西鉄バス 高坊停 徒歩3分
建物名	イマージュ霧ヶ丘
構造・規模	SRC造13階建
使用部分面積	55.83㎡(2LDK) 69.79㎡(3LDK)
間取内訳	左図参照
築年月	平成4年7月
管理費等	無
駐車場	10,500円/月
現況	空
本体設備	エレベーター・LPガス
各戸設備	給湯・シャワー・エアコン・バルコニー
保険等	加入義務有 2年間 料金(1R)15,750円(2LDK・3LDK)21,000円
備考	12月近隣にマルシヨク完成予定 11月中旬外装リフォーム完成予定
会員番号	80900800 物件番号 76510184-3

アットホーム・ファクトシート(不動産情報流通システム専用物件資料)



図面コード: 1177701 物件番号 76510184-3

福岡県知事免許(1)第14933号(社)福岡県宅地建物取引業協会

内山ビル株式会社

〒802-0044 福岡県北九州市小倉北区熊本2-10-10

☎093(551)0008

FAX093(531)7577

客付会社様へ

広告費等相談

手数料	0%	手数料	0%
仲介料	100%	仲介料	100%

■取引態様: 媒介

■情報公開日: 17.11.4

物件所在  
福岡  
小倉北区  
高坊

# 貸マンション

## オリエンタル三萩野公園

メディアドームまですぐそこ。  
お散歩コースに最適です♪

- ★保証人不要!!
- ★コンビニまで 250m!!
- ★2口ガスコンロ付!!

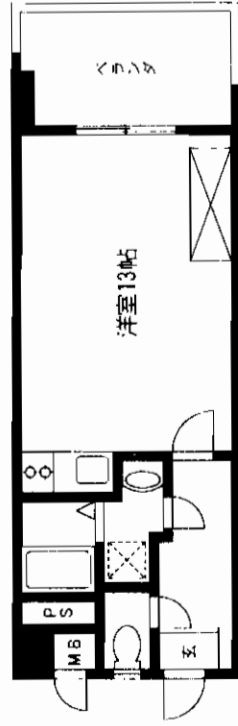

203号室 **4.8**万円  
即入居可

403号室 **4.9**万円  
即入居可

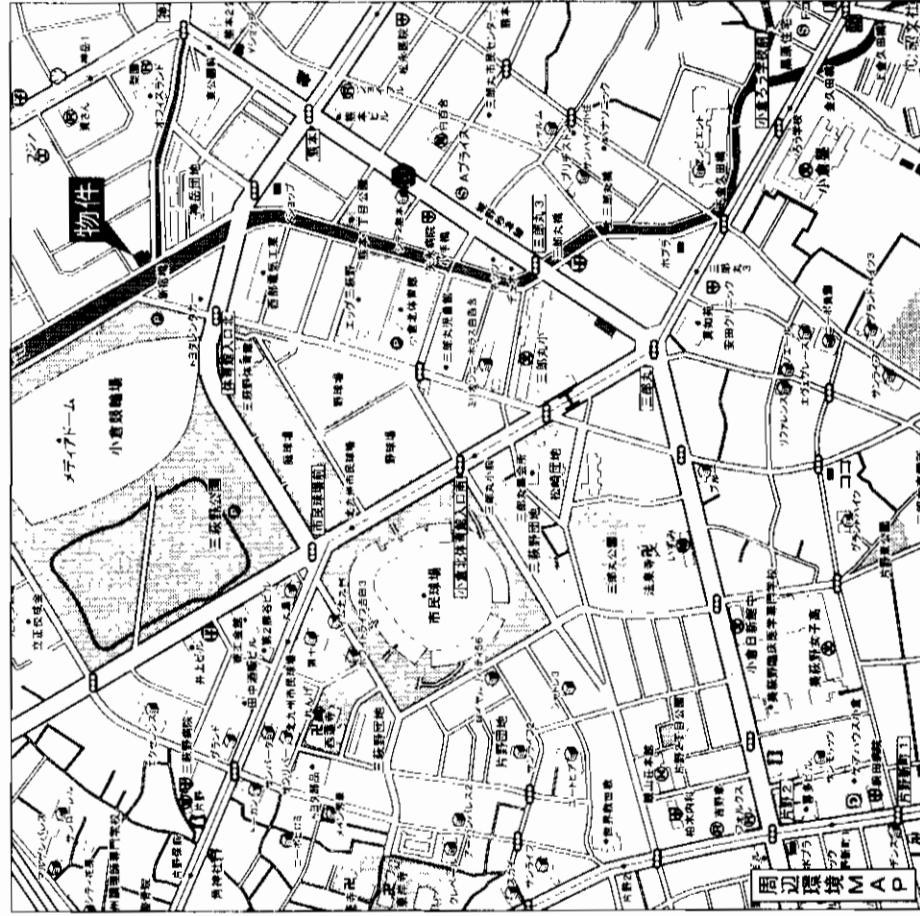

物件種目	貸マンション	
最寄駅	JR小倉駅	
管理タイプ	1 R	
賃賃条件	賃料	4.8万円~4.9万円
	敷金	7万円(7万円)
物件所在地	小倉北区神岳1丁目4-30	
交通	西鉄バス 神岳1丁目停 徒歩3分	
建物	建物名	オリエンタル三萩野公園
	構造・規模	RC造8階建2階部分
	使用部分面積	203号室(約31.68㎡)
間取内訳	左図参照	
交年	平成3年12月	契約期間 2年
管理費等	無	
駐車場	11,550円/月	
現況	空	
入居日	即	
本体設備	エレベーター・オートロック・CATV	
各戸設備	錠鎖・シャワー・レンジ・サーキュレーター・エアコン・ガスコンロ付	
保険等	加入義務有 2年間 料金15,750円	
備考		
会員番号	80900800	物件番号 76510183-3

アットホーム・ファクトシート (不動産情報流通システム専用物件資料)



図面コード: 1177701 物件番号 76510183-3

福岡県知事免許(1)第14933号 (社)福岡県宅地建物取引業協会

### 内山ビル株式会社

〒802-0044 福岡県北九州市小倉北区熊本2-10-10

☎8093 (551) 0008

FAX093 (531) 7577

客付会社様へ

広告費等相談

手数料	0%	仲介料	100%
登記料	0%	印紙料	100%

■取引態様: 媒介

■情報公開日: 17.11.4

物件所在

福岡

小倉北区

神岳

# 一戸建

西鉄バス貫入口バス停

4DK

賃料 **70,000円**

敷金**5ヶ月** (敷引**5ヶ月**)

北九州市小倉南区中貫1丁目5-3

西鉄バス貫入口バス停 徒歩5分

建物名 宮崎邸貸家

構造 規模 木造2階建

使用部分積 107.77㎡ (32.60坪)

間取内訳 1階: 和室6帖×2 DK8帖 2階: 和室6帖 洋室8帖

築年月 昭和36年8月築 契約期間 5年間

管理費等 無

駐車場 1台物件付無料

現況 空 入居日 即

本体設備

各戸設備

保険等 家財保険 2年間 25,000円

備考 ※西面隣接地201.99㎡ (61.10坪) 子供の遊び場として無料で使用可

会員番号 80900052 物件番号 76510199-8

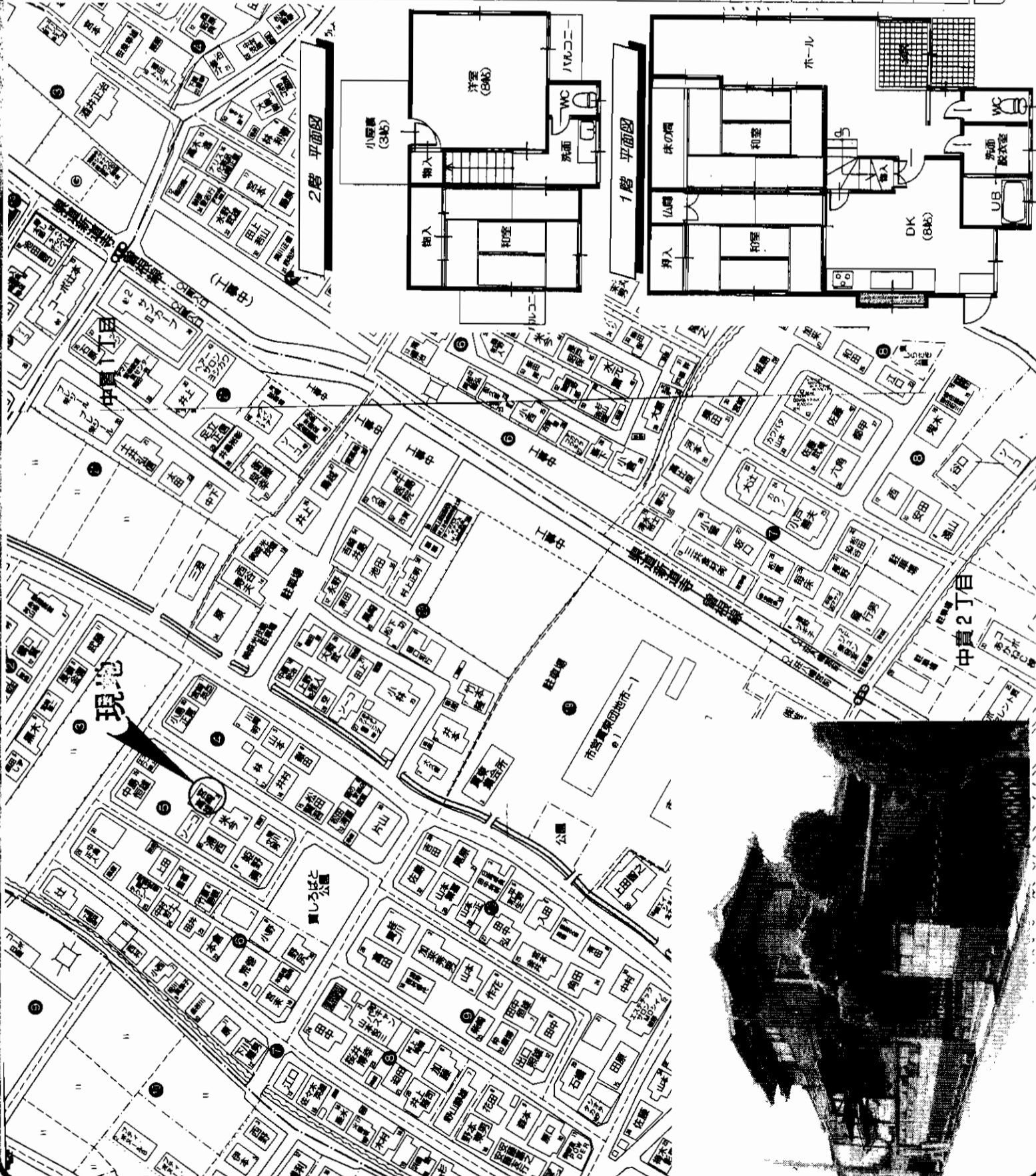

アットホーム・フアクトシート (不動産情報流通システム専用物件資料)



図面コード: 1134801 物件番号 76510199-8

国土交通大臣免許(8)第2880号 福岡県宅地建物取引業協会  
九州不動産公正取引協議会加盟



〒802-0001 北九州市小倉北区浅野2丁目14番1号 KMMビル3階  
**積和不動産九州(株)** 北九州営業所 FAX093(521)6134

客付会社様へ

■ 手数料	0%	■ 仲介料	100%
■ 敷金の割合	0%	■ 保証料	100%
■ 手取料	0%	■ 引越料	0%

■ 取引態様: 媒介  
■ 情報公開日: 17.11.4

物件所在  
福岡  
小倉南区  
中貫

# 平成9年外装「新装済」

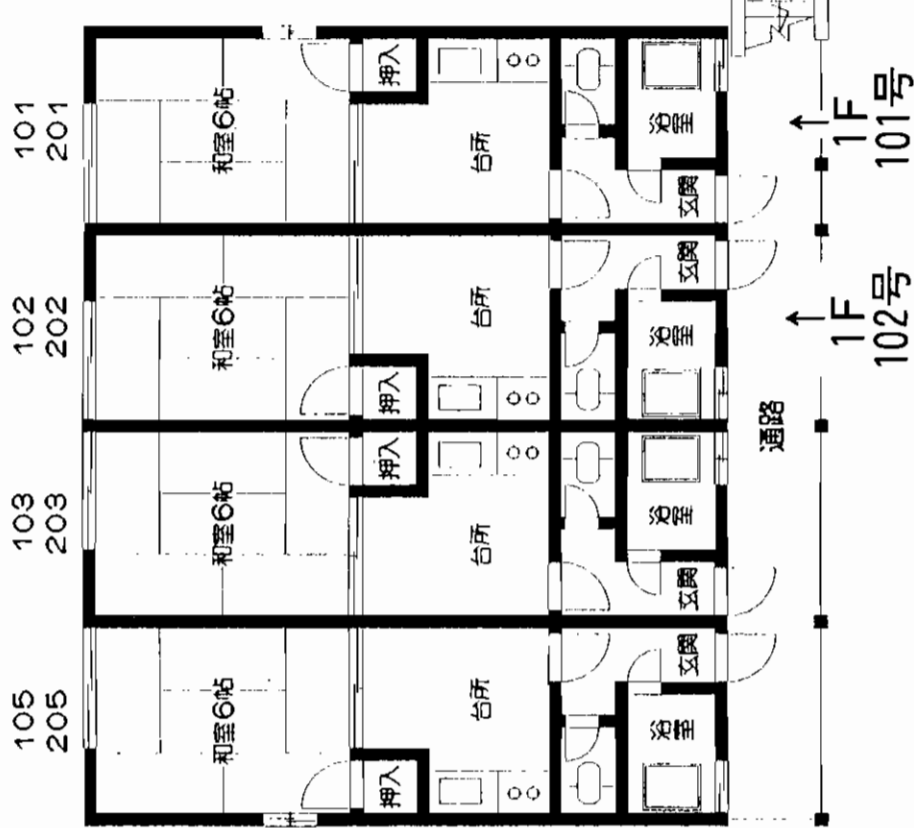
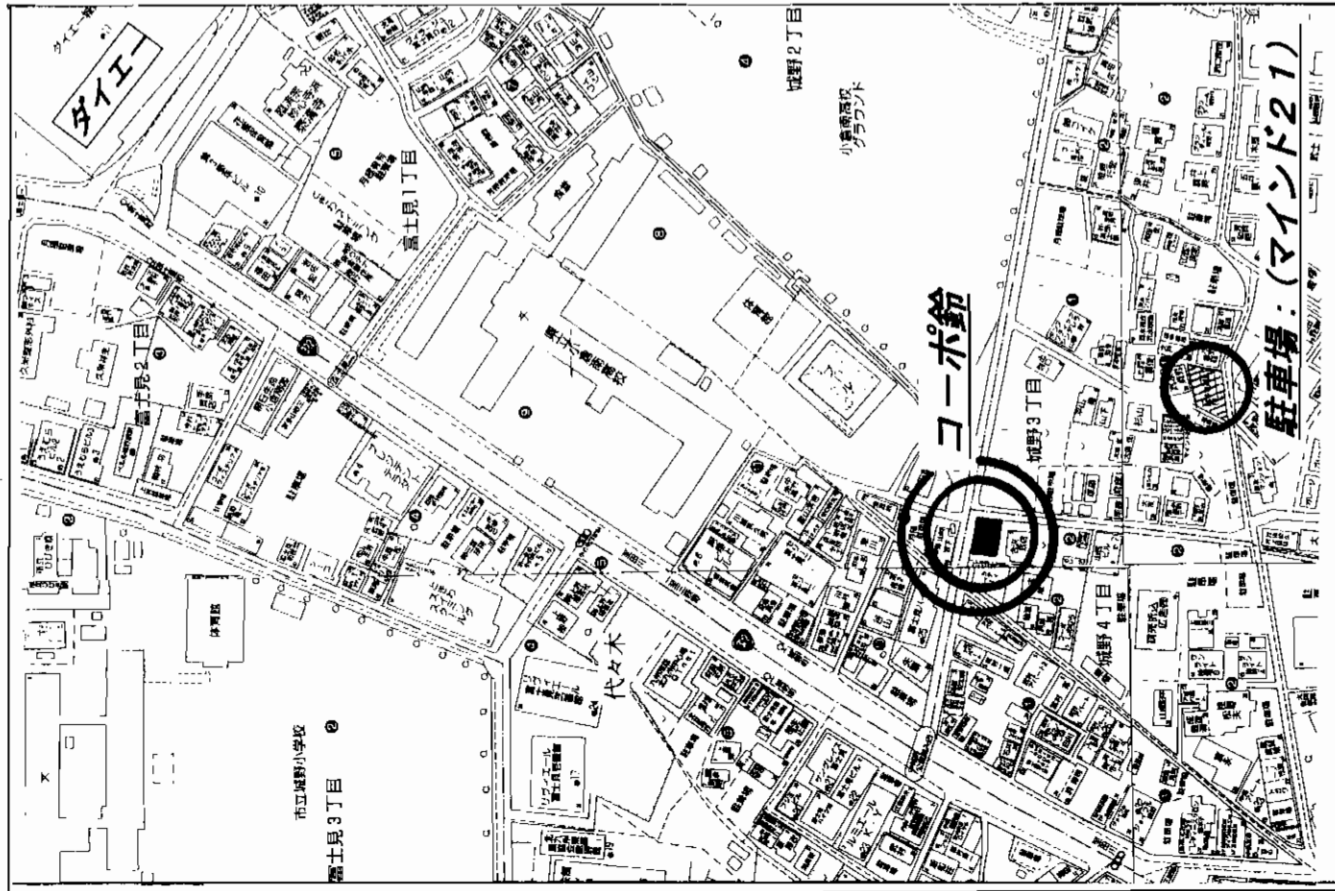

北九大近

- ◎ 城野ダイエー迄近し
- ◎ 室内リフォーム済
- ◎ 照明器具付
- ◎ キーは電子キー

物件種目	貸家
最寄駅	城野町バス停
間取タイプ	1DK
賃貸条件	賃料 101号:31,000円 敷金2ヶ月(2)
物件所在地	北九州市小倉南区城野四丁目2番3号
コーポ鈴	
交通	西鉄バス城野町停 徒歩2分
建物名	木造2階建
構造・規模	和6・DK4.5(21m <sup>2</sup> )
使用部分面積	
間取内訳	
築年月	1987年
管理費等	共益費3,000円
駐車場	近隣有6,300円
現況	空
入居日	即
本体設備	電気・水道・LPG
各戸設備	水洗・風呂・照明器具付・給湯
保険等	住宅保険2年間10,000円
備考	エアコン付・シャワー付・ガスコンロ付 カギ交換費用1万円 102号室は家賃30,000円 ①敷地内3,000円あり
会員番号	80908001
物件番号	76510198-8

アットホーム・ファクトシート (不動産情報流通システム専用物件資料)



図面コード: 1131101 物件番号 76510198-8

福岡県知事免許(5)第10747号 (社)福岡県宅地建物取引業協会会員  
**株式会社 不動産バンク**  
 北九州市小倉北区米町1丁目5番18号(第15エルザビル1F)

☎093(511)4750  
 FAX093(521)3429  
 担当直通:090-1874-4713(田中)

客付会社様へ  
 広告費等相談可

■手取料 0%  
 ■仲介料 0%  
 ■取引形態: 媒介  
 ■情報公開日: 17.11.4

物件所在地  
 福岡  
 小倉南区  
 城野



# 貸マンション

## オリエンタル小倉南志番館

☆保証人不要!  
☆若園インターまで車で4分!

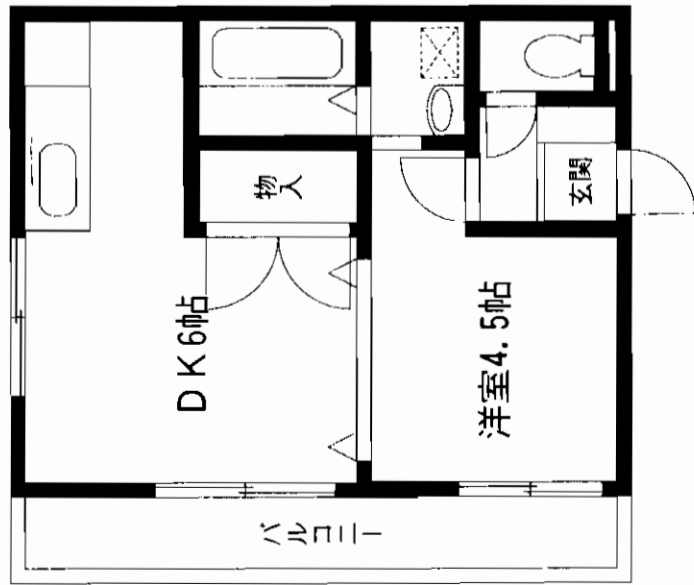

空 102号室 4.4万円

西鉄バス「八重洲団地下」駅徒歩3分

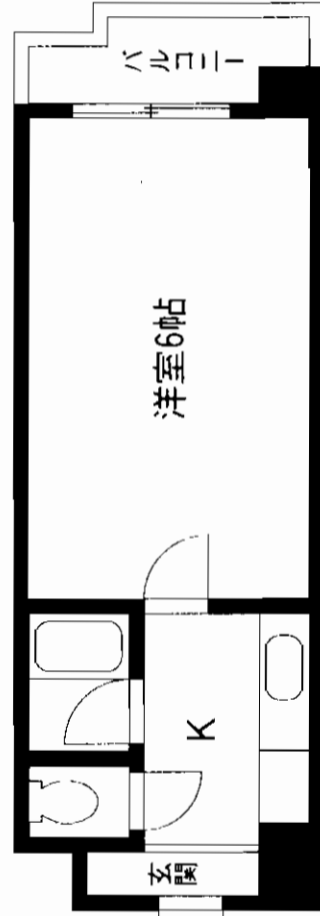
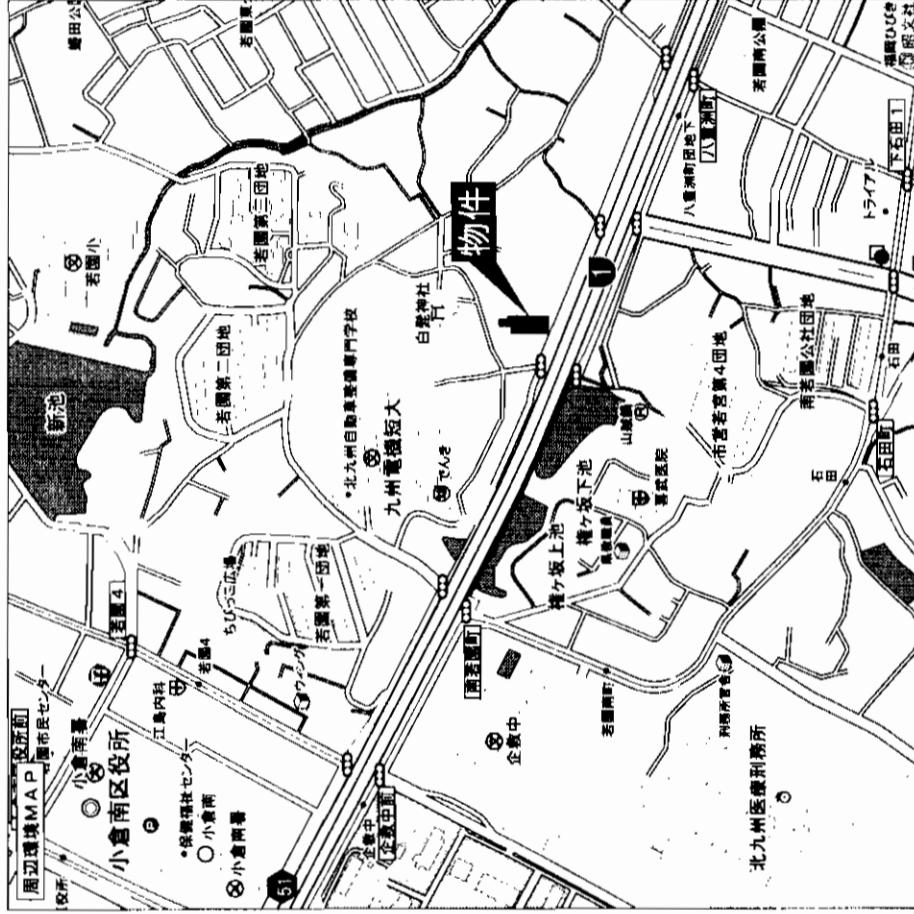

空予定10月下旬 406号 3.5万円

# 貸マンション

## JR 安部山公園駅

### 1K・1DK

賃料 **3.5万円・4.4万円**

敷金 **7万円(7万円)**

小倉南区蛭田若園1-8-52

西鉄バス八重洲団地下停 徒歩3分

建物名 オリエンタル小倉南志番館

構造 規模 RC造7階建2階部分

使用部分積 1K20.88㎡ 1DK29.58㎡

間取内訳 左図参照

築年月 平成4年5月 契約期間 2年

管理費等 無

駐車場 軽8,400円 普通車10,500円/月

現況 空 入居日 即

本体設備 エレベーター・集合郵便受・LPガス

各戸設備 給湯・シャワー・エアコン・バルコニー・インターホン

保険等 加入義務有 2年間 料金は、750円

備考

会員番号 80000800 物件番号 76510181-2

アットホーム・ファクトシート(不動産情報流通システム専用物件資料)

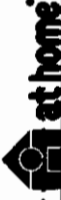

図面コード: 1039301 物件番号 76510181-2

福岡県知事免許(1)第14933号 (社)福岡県宅地建物取引業協会

# 内山ビル株式会社

〒802-0044 福岡県北九州市小倉北区熊本2-10-10

☎093(551)0008

FAX093(531)7577

客付会社様へ

広告費等相談

■手取料 賃 0% 100%  
■敷料 賃 0% 100%  
■礼金 賃 0% 100%

■取引態様: 媒介

■情報公開日: 17.11.4

物件所在

福岡

小倉南区

蛭田若園

# グランドパルス・ヴァンティアン徳カ

# モノレール線「徳カ公団前」駅徒歩5分

- ☆人気の分譲賃貸!最上階です!
- ☆浴室乾燥機&ウオッシュレット付!
- ☆駐車場付1台無料!
- ☆管理人常駐!

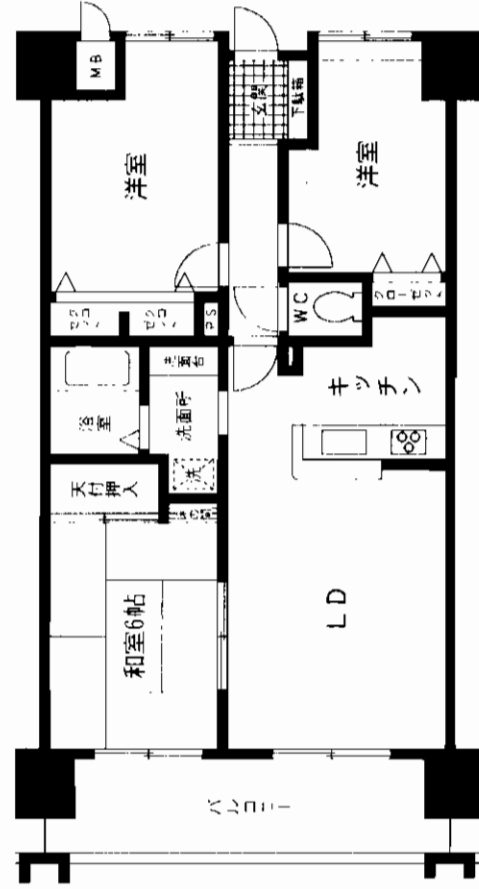
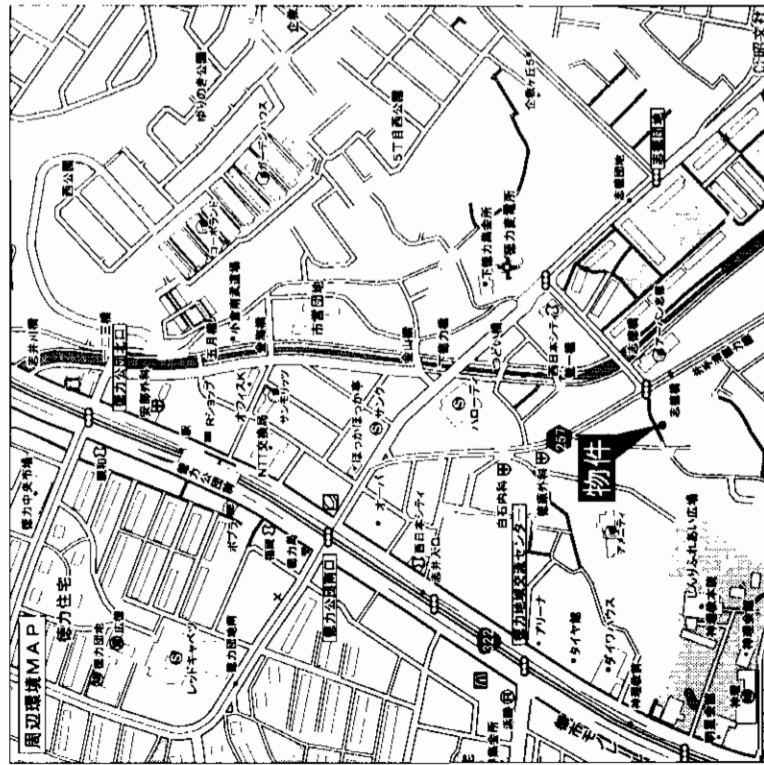
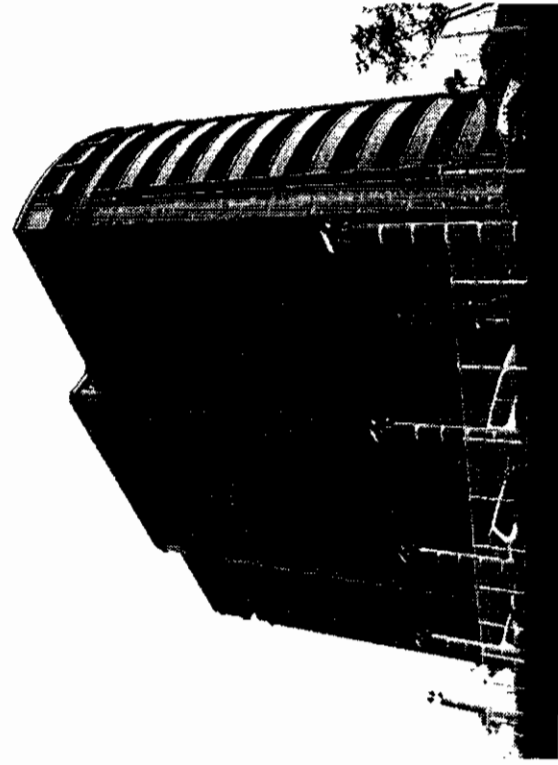

物件種目	貸マンション	
最寄駅	モノレール徳カ公団前駅	
間取タイプ	3LDK	
賃貸条件	賃料 <b>110,000円</b> 敷金 <b>5ヶ月(4)</b>	
物件所在地	北九州市小倉南区徳カ4丁目4-7 1306号	
交通	モノレール徳カ公団前駅 徒歩5分	
建物	建物名	グランドパルス・ヴァンティアン徳カ
	構造・規模	SRC造13階建13階部分
	使用部分積	73.48㎡
	間取内訳	間取図参照
築年月	1998年12月	契約期間 2年
管理費等	無	
駐車場	無料(1台付)	
現況	空	入居日 即
本体設備	E.V・オートロック	
各戸設備	給湯・シャワー・SD・BS・ウオッシュレット・フローリング	
保険等	2年/20,000円	
備考		
会員番号	80900161	物件番号 76510177-1

アットホーム・ファクトシート (不動産情報流通システム専用物件資料)



図面コード: 1039331 物件番号 76510177-1

国土交通大臣免許(2)第5780号 (社)福岡県宅地建物取引業協会

**(株)アーバンエステートダイイチ**

北九州市小倉北区馬借二丁目6番6

**☎093(511)8810**  
FAX093(511)8851

客付会社様へ  
広告料等相談可

■取引態様: 媒介  
■情報公開日: 17.11.2

手取料	0%	借主	100%
手取料	0%	貸主	100%

物件所在  
福岡  
小倉南区  
徳カ



# 貸マンション

## プログレス内山

西鉄バス

### 「中吉田」停徒歩5分

保証人不要!!  
2台目は目の前!!  
月極駐車場アリ!!

# 貸マンション

JR下曾根駅

1LDK・2LDK

賃料 **4.6万円・5.4万円**

敷金**3ヶ月(3)**

物件種目	賃貸条件	物件所在地	建物名	築年月	契約期間
最寄駅	賃料	小倉南区中吉田6-7-11	プログレス内山	平成3年5月	2年
間取タイプ	敷金	交通	構造・規模	管理費等	無
	4.6万円・5.4万円	西鉄バス中吉田停 徒歩5分	RC造5階建	駐車場	5,250円/月(税込)
	敷金3ヶ月(3)	建物	使用部分面積	現況	空
			1LDK38.48㎡・2LDK55.80㎡	本体設備	集合郵便受・LPガス
			間取内訳	各戸設備	給湯・シャワー・SD・インターホン
			左図参照	保険等	加入義務有 2年間 1LDK15,750円 2LDK21,000円
				備考	
				会員番号	80900800
				物件番号	76510182-3

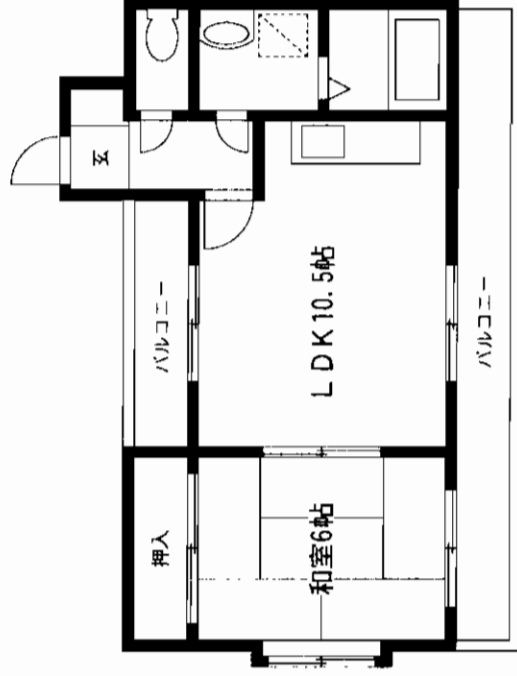

501号 46,000円 即入居可

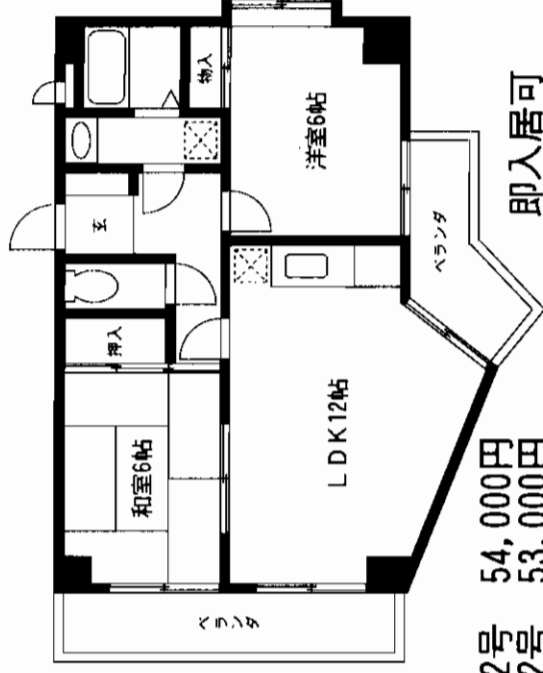

302号 54,000円  
502号 53,000円

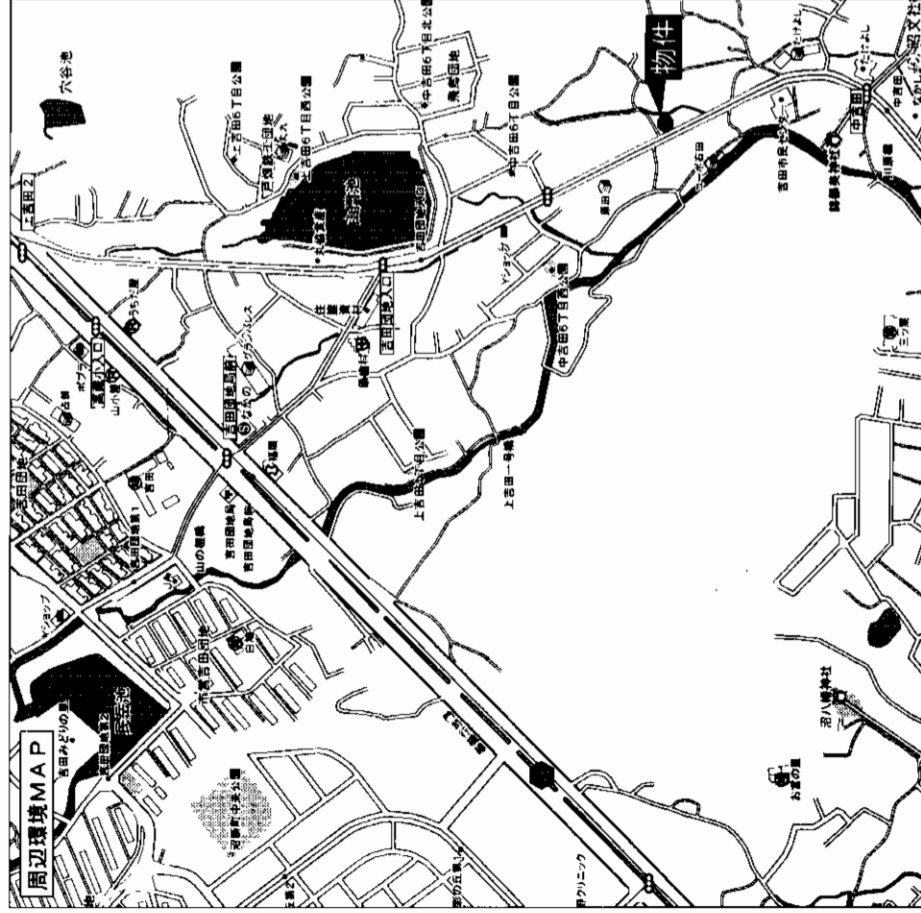

アットホーム・ファクトシート (不動産情報流通システム専用物件資料)



図面コード: 1177701 物件番号 76510182-3

福岡県知事免許(1)第14933号 (社)福岡県宅地建物取引業協会

## 内山ビル株式会社

〒802-0044 福岡県北九州市小倉北区熊本2-10-10

☎093 (551) 0008

FAX093 (531) 7577

客付会社様へ

広告費等相談

■手数料  
■手取料  
■敷料

0% 100%  
0% 100%

■取引態様: 媒介  
■情報公開日: 17.11.4

物件所  
福岡  
小倉南区  
中吉田

# コーポ高嶺(3DK)

所在地：八幡西区力丸町21-12

家賃：**50,000**円

敷金：4(補3)ヶ月

駐車場：物件付1台

構造：鉄骨造2階建

火災保険：20,000円/2年

入居可能日：即

最寄駅：JR本城駅 徒歩4分

設備：給湯・シャワー

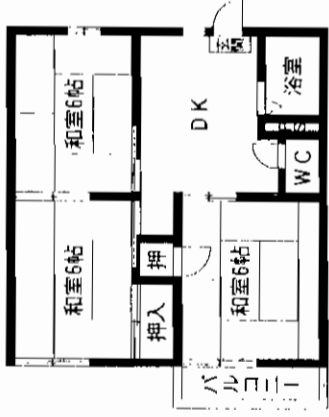

# リバーサイド高嶺(3DK)

所在地：八幡西区本城1丁目5-18

家賃：**50,000**円

敷金：4(補3)ヶ月

駐車場：物件付1台 P2台目 4,000円

構造：S造2階建2階部分 3DK

火災保険：20,000円/2年

入居可能日：即

最寄駅：西鉄(市営)バス本城中央団地停

徒歩5分

設備：給湯・シャワー

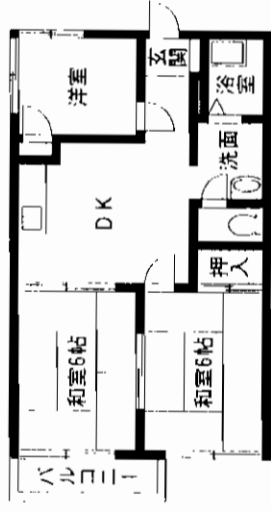

# 貸マンション(ロイヤルキャッツ本城502)

所在地：八幡西区御開3-5-11

家賃：**80,000**円(共益費無)

敷金：4(補3)ヶ月

駐車場：物件付1台

構造：RC造7階建

火災保険：20,000円/2年

入居可能日：11月10日

最寄駅：本城総合グラウンド前バス停

徒歩3分

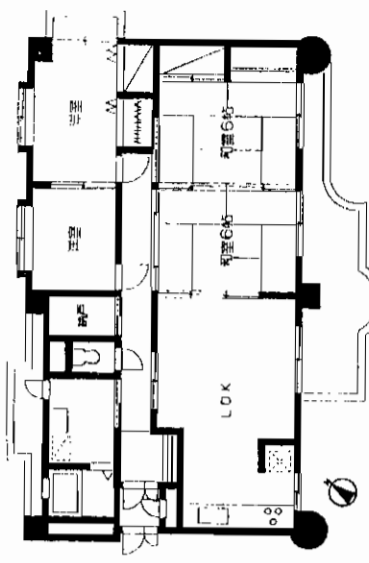

# 貸マンション(コープ野村富野ヶ丘 509号)

所在地：小倉北区須賀町11-13-509

家賃：**60,000**円(共益費無)

敷金：4(補3)ヶ月

駐車場：近隣7,000円/台有り

構造：RC造6階建5階部分

火災保険：20,000円/2年

入居可能日：即

東南の角部屋

最寄駅：須賀町バス停 徒歩4分



アットホーム・ファクトシート(不動産情報流通システム専用物件資料)

at home

図面コード：1111902 会員番号 80900479 物件番号 76510224-8

福岡県知事免許(6)9204号 (社)福岡県宅地建物取引業協会会員

(有) 桑原興産

北九州市八幡西区本城東4-9-5

☎093(691)1458  
FAX093(691)1459

客付会社様へ

■手数料  
■手取料  
■角地の割合  
■角地の割合  
■取得形態  
■専任媒介  
■情報公開日

物件所在  
福岡  
八幡西区  
力丸町