

解体更地渡し!!!



JR鹿見島本線黒崎駅徒歩9分

- ☆ 社会保険事務所徒歩2分
- ☆ 九州厚生年金病院徒歩4分

売地(建物付)

店舗事務所用地

JR黒崎駅

土地面積	公簿284.81㎡ 86.15坪	坪単価	0㎡
価格	5,800万円	坪単価	67.32万円

物件所在地	北九州市八幡西区岸の浦2丁目20-8,9(地番)		
交通	JR黒崎駅 徒歩9分		
土地権利	所有権	地目	宅地
都市計画	市街化区域	用途地域	第一種住居地域
建ぺい率	60%	容積率	200%
他の法令上の制限	なし		
地勢	平坦		
引渡条件	更地渡し		
現況	上物有	引渡日	相談
接道状況(角地・開口)	南東側公道15.5m 10m面す		
設 備	電気・上下水道		
備 考	RC3階建物およびC2造1階建倉庫あり・所有者使用中		

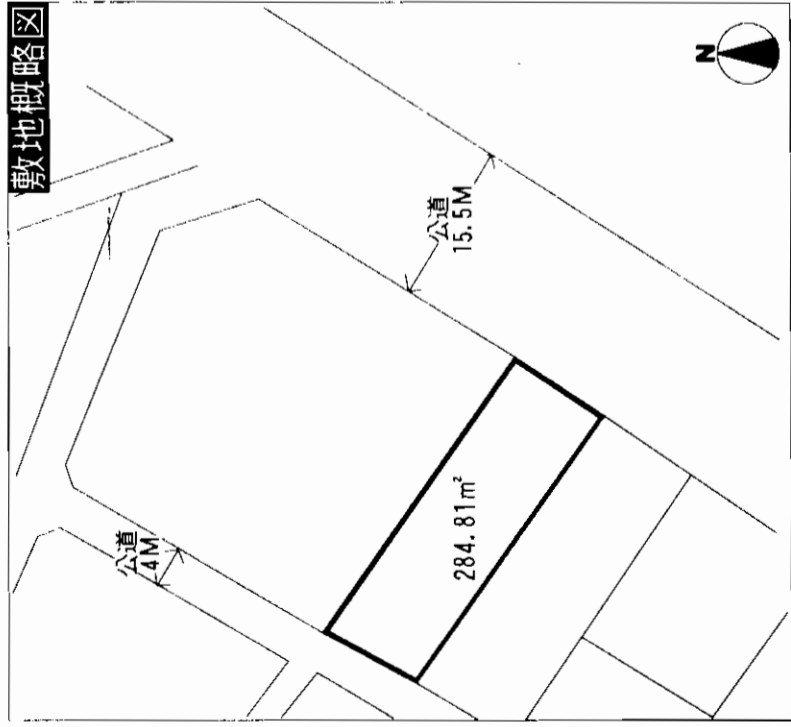
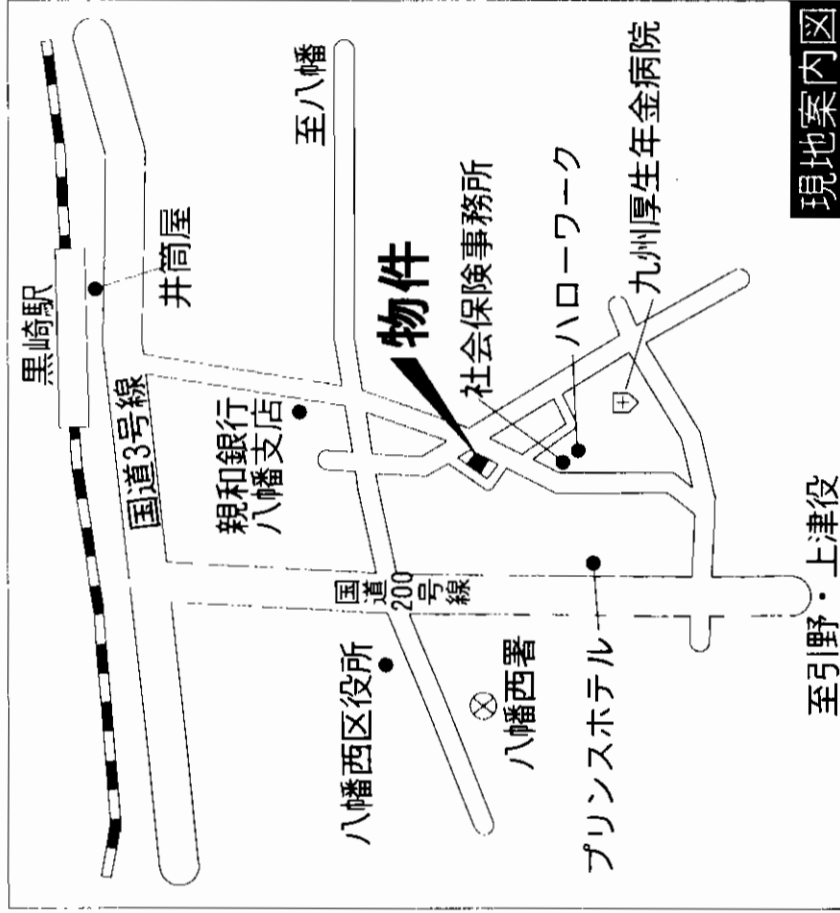

会員番号	80900127	物件番号	76510153-2
------	----------	------	------------

アットホーム・ファクトシート (不動産情報流通システム専用物件資料)



福岡県知事免許(5)第10502号 (社)福岡県宅地建物取引業協会会員

〒806-0032 北九州市八幡西区筒井町14-11
(八幡西区役所東隣)

有限会社新光不動産 本店



- 手数料: 分かれ
- 取引態様: 媒介
- 情報公開日: 17.11.1

客付会社様へ

図面コード: 0831101 物件番号 76510153-2

福岡
八幡西区
岸の浦

売地

JR鹿見島本線 「折尾」駅徒歩10分

- ☆医学生ヶ丘小学校校区
- ☆浅川中学校校区
- ☆サンリブ折尾徒歩5分

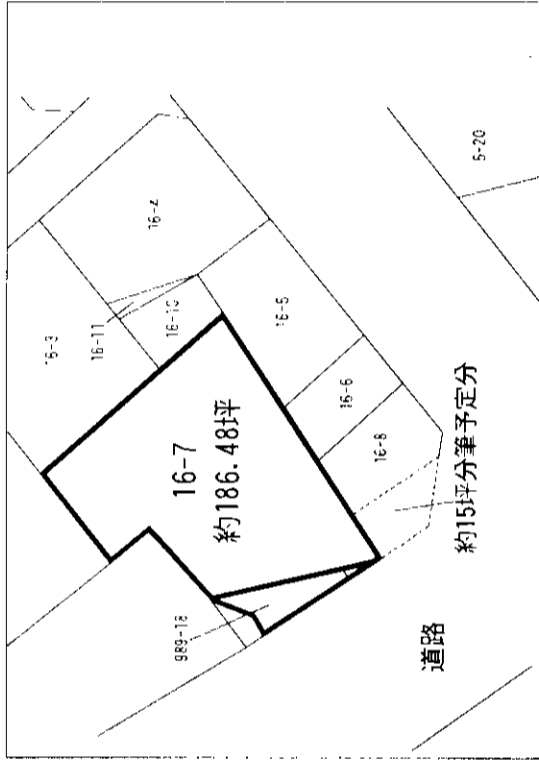
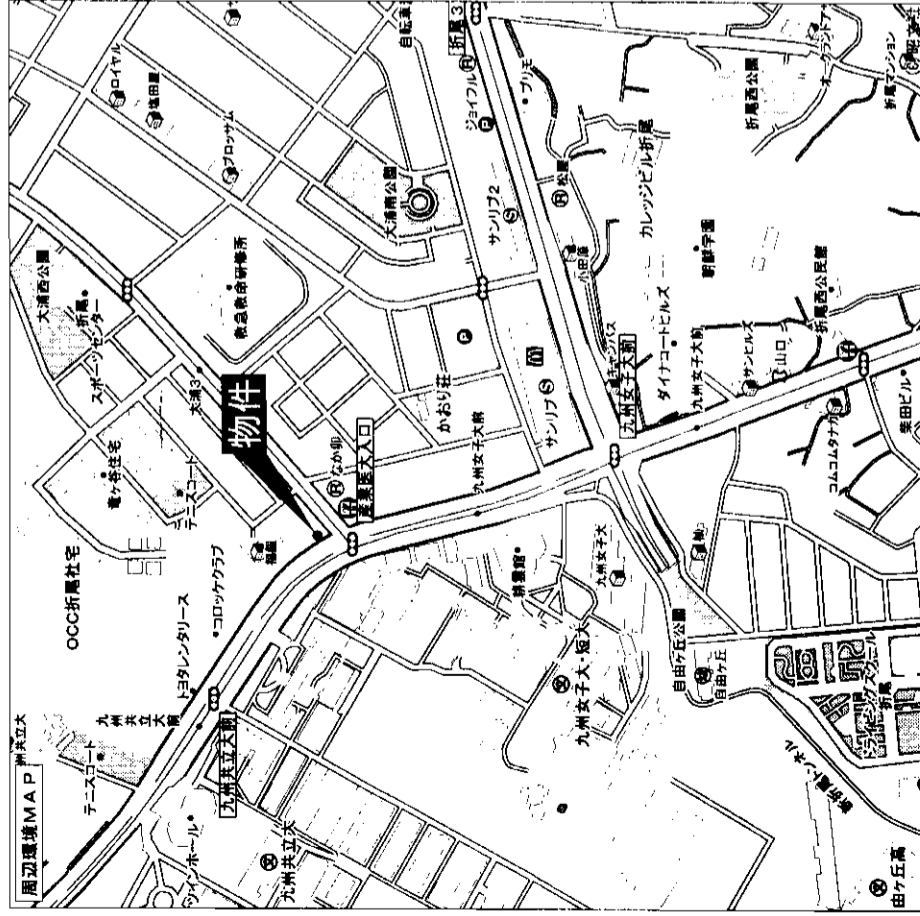

★生活至便!!
★駐車場にも最適!!

売地

住宅・店舗・マンション他

JR折尾駅

公簿666.05㎡(201.48坪)

ほかに私道面積

5,300万円

3.3㎡単価

約28.4万円

北九州市八幡西区大浦3丁目16-14

九州共立大前バス停 徒歩1分
JR折尾駅より徒歩10分

土地権利	所有権	地目	宅地
都市計画	市街化区域	用途地域	第2種住居地域
建ぺい率	60%	容積率	200%
他の法令上の制限			
地勢			
引渡条件	相談		
現況	上物有	引渡日	相談
接道状況(角地間口)	西側20m公道に間口約15.3m		
設備	九州電力・公共上下水道・都市ガス		
備考	※土地:一部分筆予定(約15坪) ※医学生ヶ丘小・浅川中 ※サンリブ折尾徒歩5分 ※駐車場にも最適です		
会員番号	80900100	物件番号	76510157-3

アットホーム・ファクトシート(不動産情報流通システム専用物件資料)

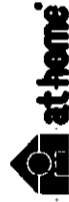

福岡県知事免許(4)第12035号
株式会社アースティック
〒807-0871 北九州市八幡西区浅川学園台3-18-10
TEL (093) 691-3130 FAX (093) 691-3144

客付会社様へ

- 手数料:分かれ
- 取引態様:媒介
- 情報公開日:17.11.1

図面コード:1013429 物件番号76510157-3

福岡
八幡西区
大浦

売地

八幡西区

別当町

西鉄バス 八幡工業高校バス停徒歩2分

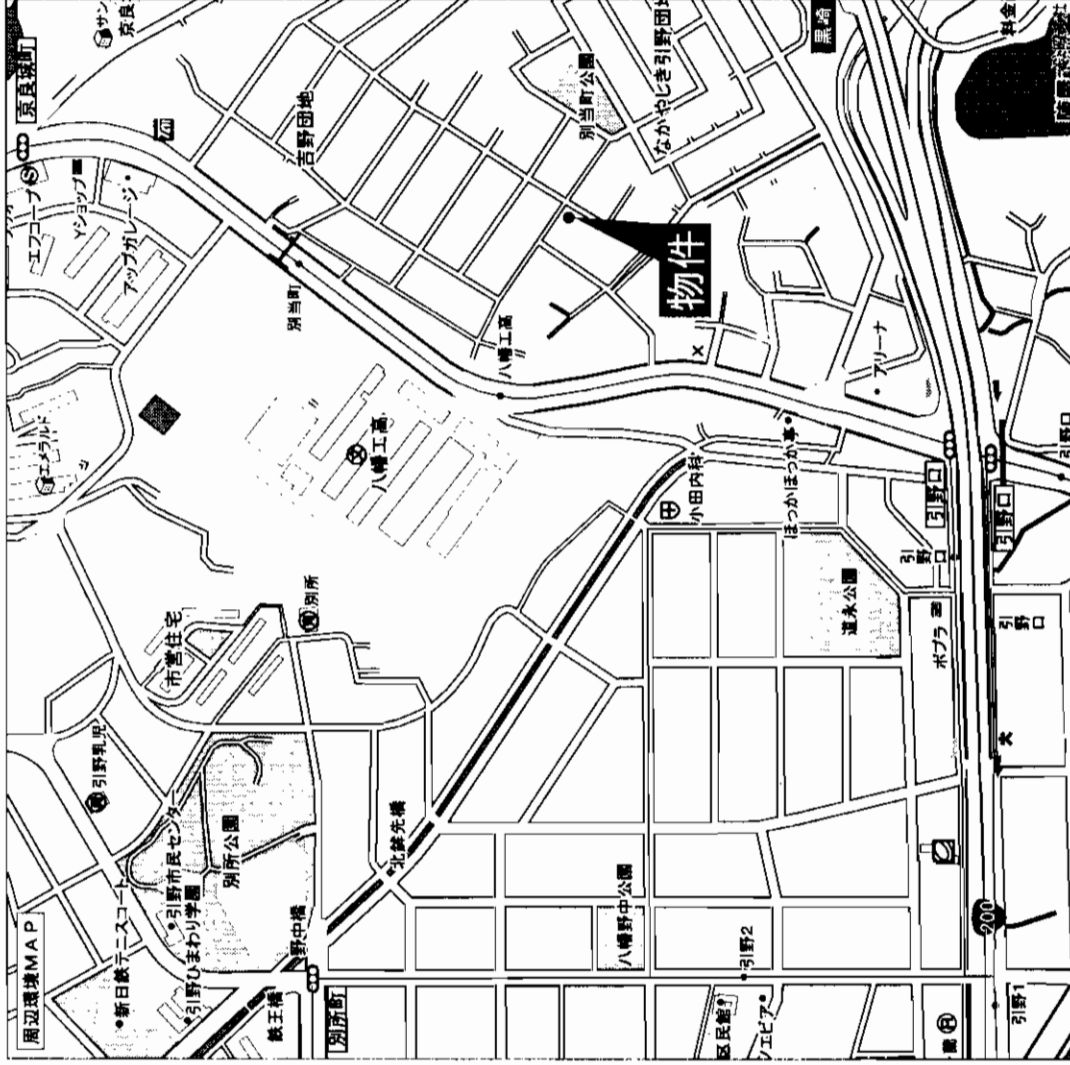

★角地!
★二方道路!

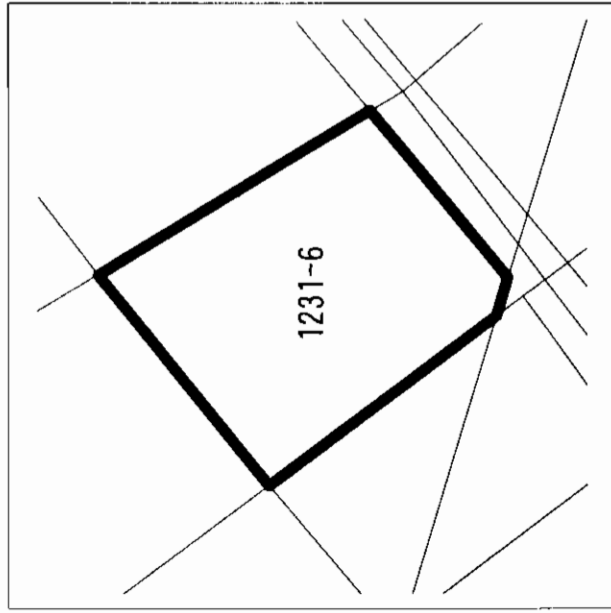

売地

住宅用地

公簿322m²

ほかに私道面積

39m²

1,200万円

3.3m²単価

北九州市八幡西区別当町1231-6(地番)

西鉄バス八幡工業高校停 徒歩2分

所有権

地目

山林

都市計画

用途地域

第1種住居地域

建ぺい率

70%

容積率

200%

他の法令上の制限

地勢

引渡条件

現況

更地

引渡日

即時

接道状況(角地・開口)

南東側公道4.6m 16.6m接面

角地二方道路

電気・上下水道・都市ガス

設備

備考

会員番号

80900127

物件番号

76510154-1

アットホーム・フアクトシート (不動産情報流通システム専用物件資料)



福岡県知事免許(5)第10502号 (社)福岡県宅地建物取引業協会会員

〒806-0032 北九州市八幡西区筒井町14-11
(八幡西区役所東隣)

有限会社新光不動産

- 手数料:分かれ
- 取引態様:専任媒介
- 情報公開日:17.11.1

客付会社様へ

図面コード: 1039329 物件番号 76510154-1

福岡 八幡西区 別当町

売地

西鉄バス「三吉」駅徒歩4分

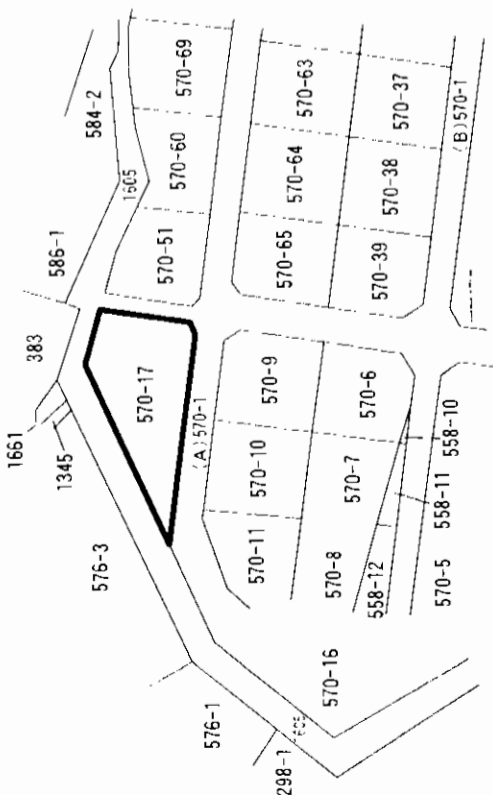

落ち着いた住環境

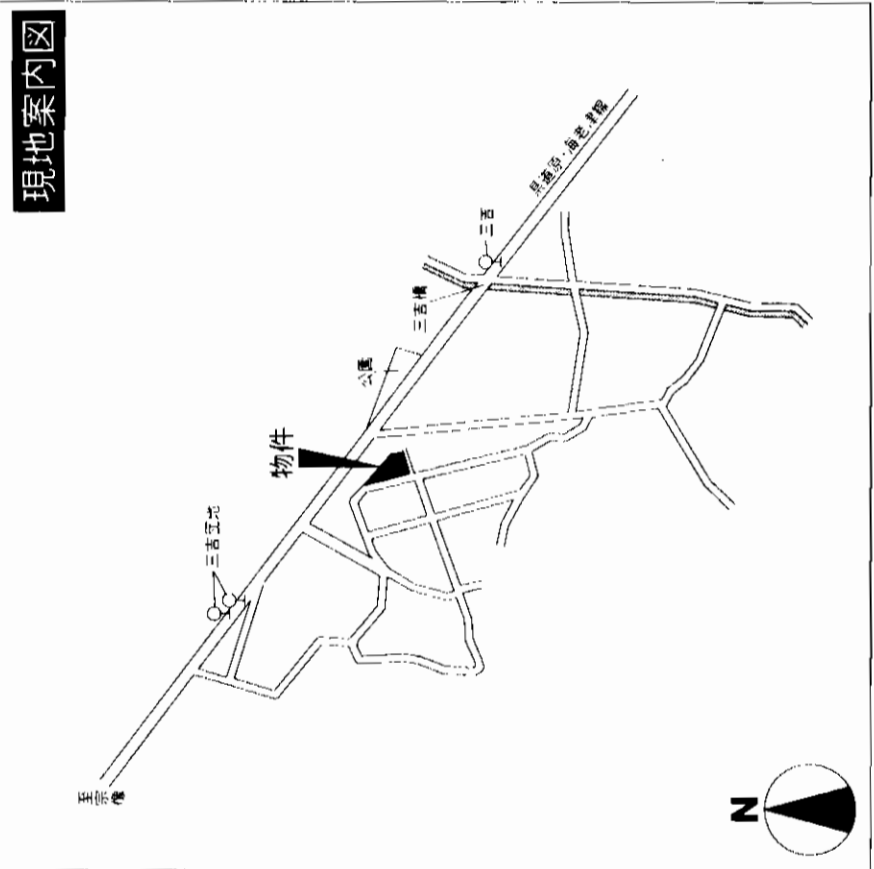

土地面積: 511.26㎡
154.34坪
坪単価: 6.5万円

物件種目	売地		
最適用途	住宅		
最寄駅	JR海老津駅		
土地面積	511.26㎡(154.34坪)	ほかに私道面積	なし
価格	1,003万円	3.3㎡単価	6.5万円
物件所在地	遠賀郡岡垣町大字三吉570-17		
交通	西鉄バス三吉停 徒歩4分		
土地権利	所有権	地目	宅地
都市計画	非線引	用途地域	無指定
建ぺい率	70%	容積率	400%
他の法令上の制限			
地勢			
引渡条件	即		
現況	更地	引渡日	即
接道状況(角地・開口)	南側4.5m幅員に面す		
設備	公営水道・プロパンガス・簡易水洗		
備考			
会員番号	80900100	物件番号	76510158-2

アットホーム・ファクトシート (不動産情報流通システム専用物件資料)

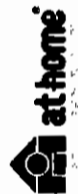

福岡県知事免許(4)第12035号

株式会社アースティック

〒807-0871 北九州市八幡西区浅川学園台3-18-10

TEL (093) 691-3130 FAX (093) 691-3144

客付会社様へ

- 手数料: 分かれ
- 取引態様: 媒介
- 情報公開日: 17.11.1

図面コード: 0939328 物件番号 76510158-2

福岡 遠賀郡 岡垣町

売地 若松区修多羅

★国道199号線、JR若松駅、市営バス
修多羅停車近で交通便利!!
★スーパー・ドラッグストア至近で買物便利♪♪

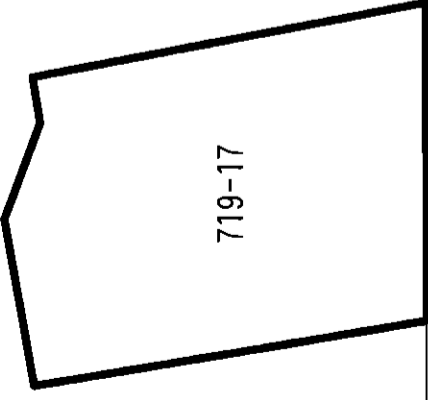
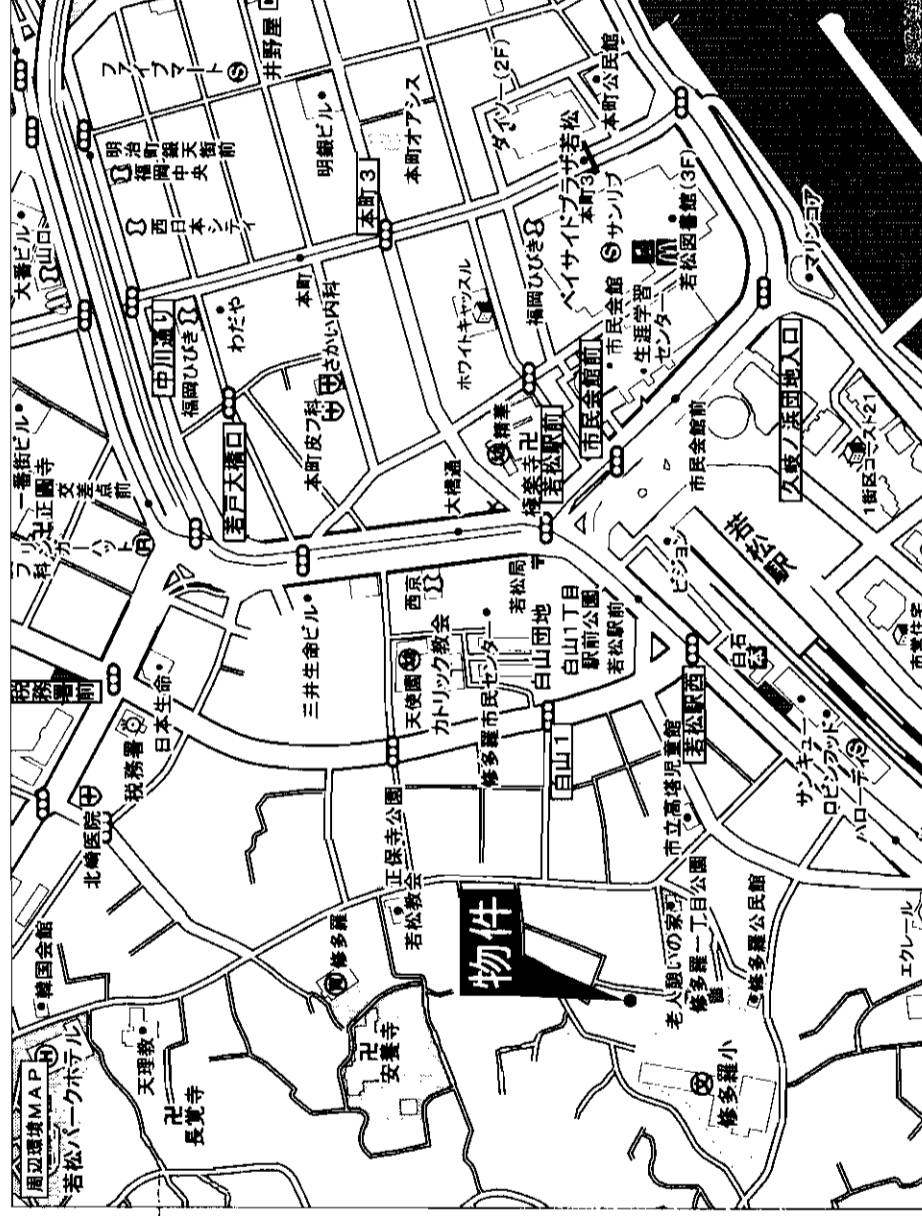

物件種目	地		
最適用途	住宅		
最寄駅	JR若松駅		
土地面積	公簿195.04㎡(58.99坪)	ほかに私道面積	なし
価格	1,000万円		3.3㎡単価 16.94万円
物件所在地	北九州市若松区修多羅一丁目6番		
交通	市営バス修多羅バス停 徒歩約4分		
土地権利	所有権	地目	宅地
都市計画	市街化区域	用途地域	第1種中高層住居専用地域
建ぺい率	60%	容積率	200%
他の法令上の制限			
地勢			
引渡条件			
現況	更地	引渡日	即
接道状況(角地開口)	東側3m間口12m		
設備	上下水道・電気		
備考	セツトバック有り		
会員番号	80900025	物件番号	76510106-1

アットホーム・ファクトシート (不動産情報流通システム専用物件資料)



図面コード: 1039327 物件番号 76510106-1

福岡県知事免許(2)第14293号 (社)福岡県宅地建物取引業協会

井手口興産 有限会社

北九州市戸畑区中原東三丁目3番1号

☎093(882)6604
FAX093(882)6605

客付会社様へ

- 手数料:分かれ
- 取引態様:媒介
- 情報公開日:17.10.29

福岡 若松区 修多羅

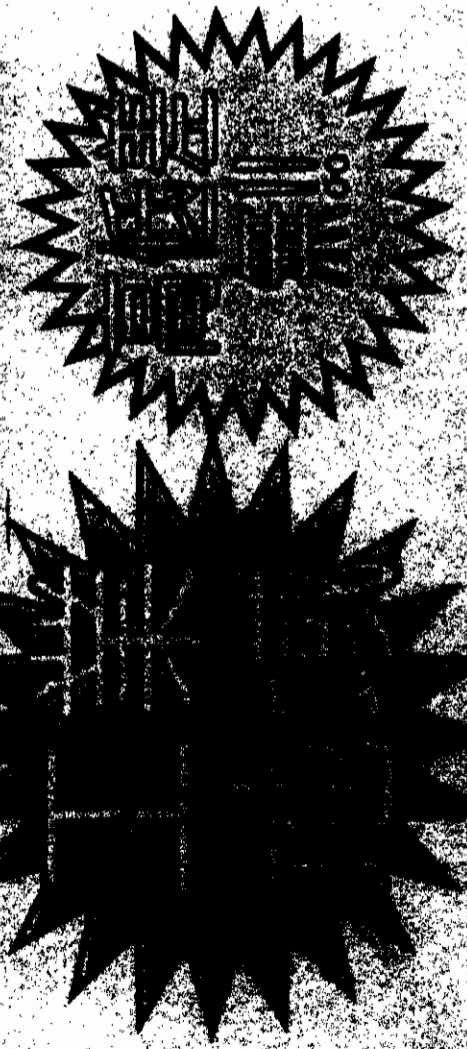

各条件に相談下さい!!!

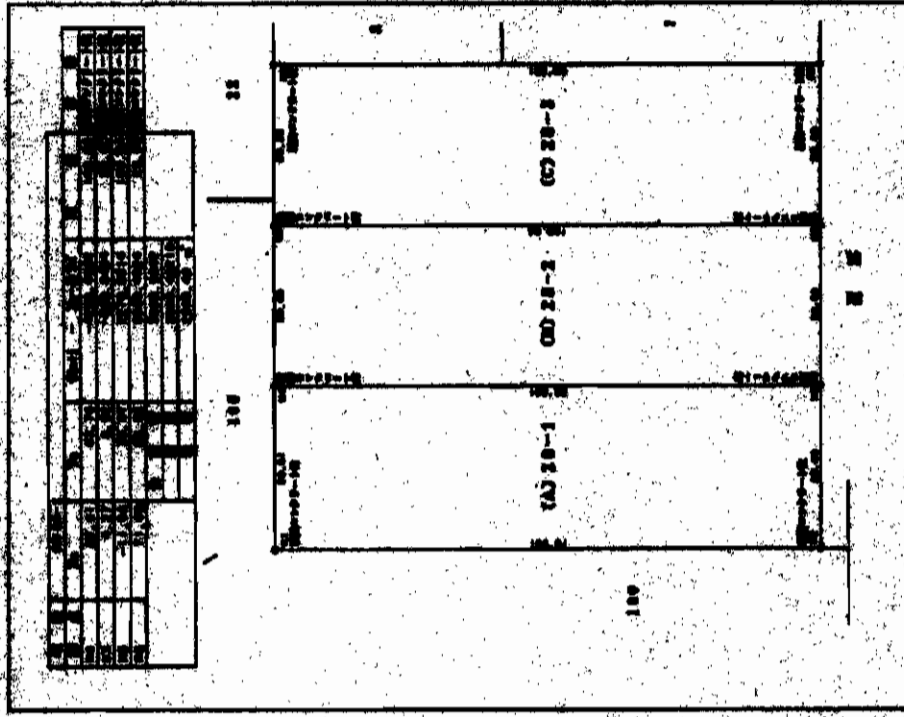
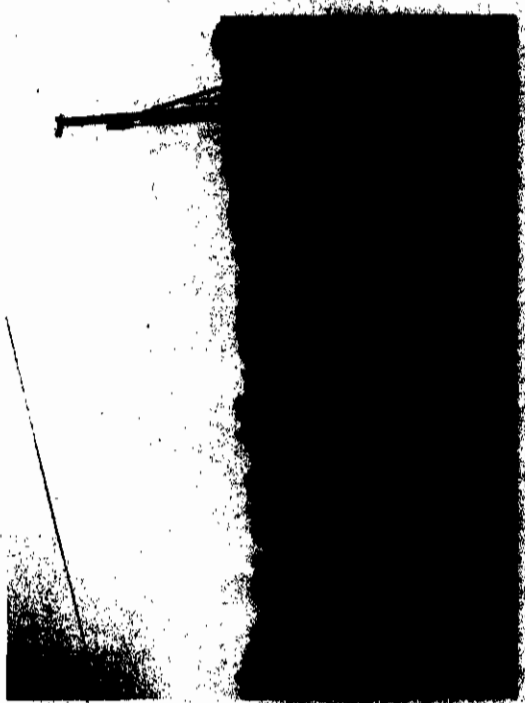

物件種目	売地	
用途	事務所・倉庫・工場	
所有者	JR 若松	
土地面積	2960.49㎡	他に 取得 無し
坪単価	895.54坪	3.3 ㎡単価
価格	6700万円	7.48万円
物件所在地	北九州市若松区響町1丁目28番2	
交通	響工業団地第2 徒歩3分	
土地権利	所有権	宅地
都市計画	都市計画区域内	工業地域
地目	60%	200%
用途	臨海地区	
現況	更地	相築
詳細状況	北側14Mの道路に約28M接す。	
備考		
企画番号	物件番号	

福岡コード: 1049028 企画番号: 80900552 相築番号: 76510125-5

北九州市小倉北区権屋町2-17(モノレール且通駅南)
 小倉支店 3093(533)0008
 本社: (093) 641-3133 東京支店: (03) 645-1000
 奈良支店: (093) 653-0060 津市支店: (097) 85-3437 担当: 廣田

大田免許(1)第645号 福岡県宅建業協会会員
 福岡県宅建業協会
 各条件に相談下さい!!!

手数料 料分かれ
 取引態様: 媒介
 情報公開日: 17.10.31

物件所在
 福岡
 若松区
 響町

売土地

若松区山ノ堂町

閑静な住宅街

185.04 m²

55.97 坪

市営バス **西園停徒歩5分**

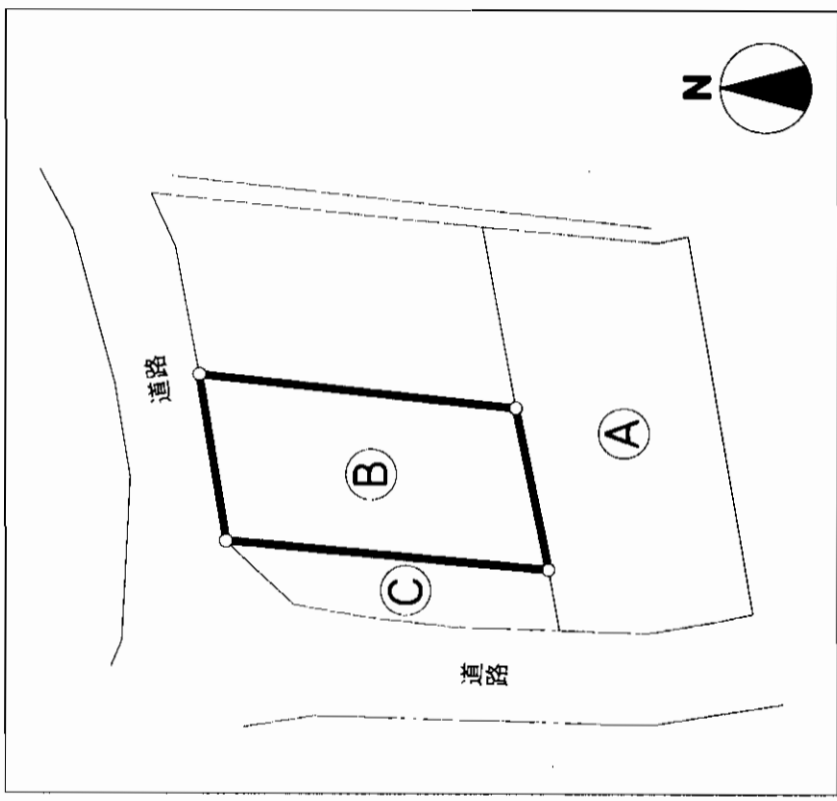
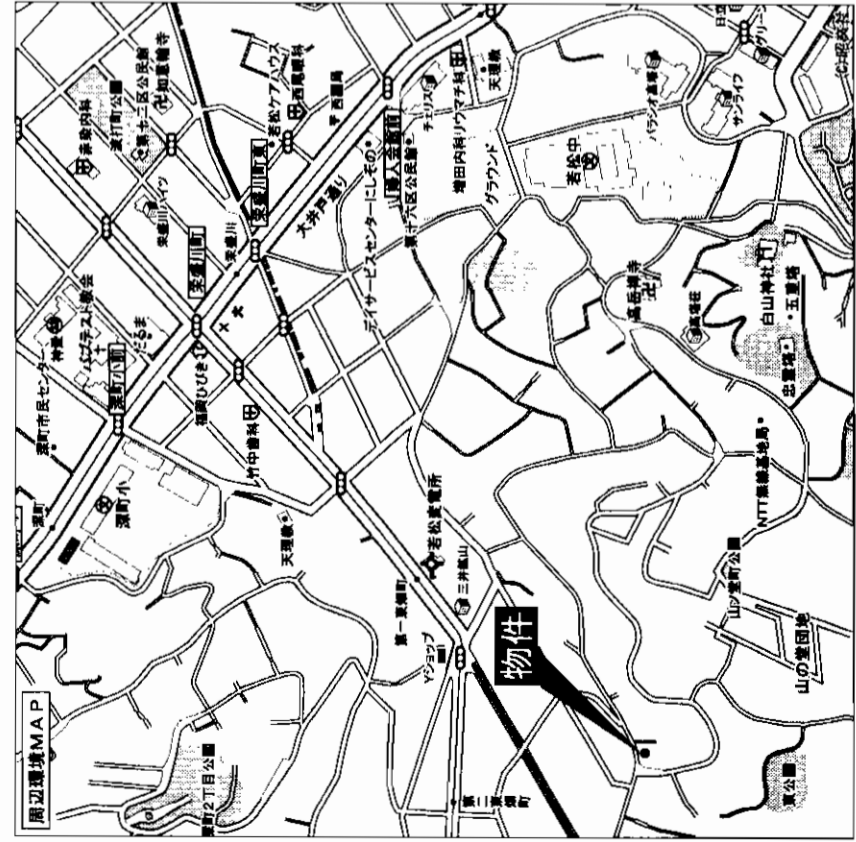

物件種目		売土地	
最適用途		住宅	
最寄駅		JR若松駅	
土地面積	185.04m ² (55.97坪)	ほかに私道面積	
価格	840万円	3.3m ² 単価	15万円
物件所在地	北九州市若松区山ノ堂町10番2-B		
交通	市営バス西園停 徒歩5分		
土地権利	所有権	地目	宅地
都市計画	市街化区域	用途地域	第1種中高層住居専用地域
建ぺい率	60%	容積率	200%
他の法令上の制限	風致地区		
地勢			
引渡条件			
現況	更地	引渡日	即
接道状況(角地・旗口)	北側公道幅5m		
設備	上下水道・都市ガス		
備考			
会員番号	80900957	物件番号	76510149-1

アットホーム・ファクトシート (不動産情報流通システム専用物件資料)



福岡県知事免許(2)第13517号 福岡県宅地建物取引業協会
有限会社 青山不動産

〒806-0062 北九州市八幡西区別当町5番41号
8093 (645) 2339
 FAX093 (645) 3949

客付会社様へ

■手数料:分かれ
 ■取引態様:媒介
 ■情報公開日:17.11.1

福岡
若松区
 山ノ堂町

図面コード: 1039329 物件番号 76510149-1

売地

鹿児島本線

「枝光」駅徒歩7分

☆建築条件無!
☆分割も相談可!

広々176坪の敷地
戸畑サテイ車で5分

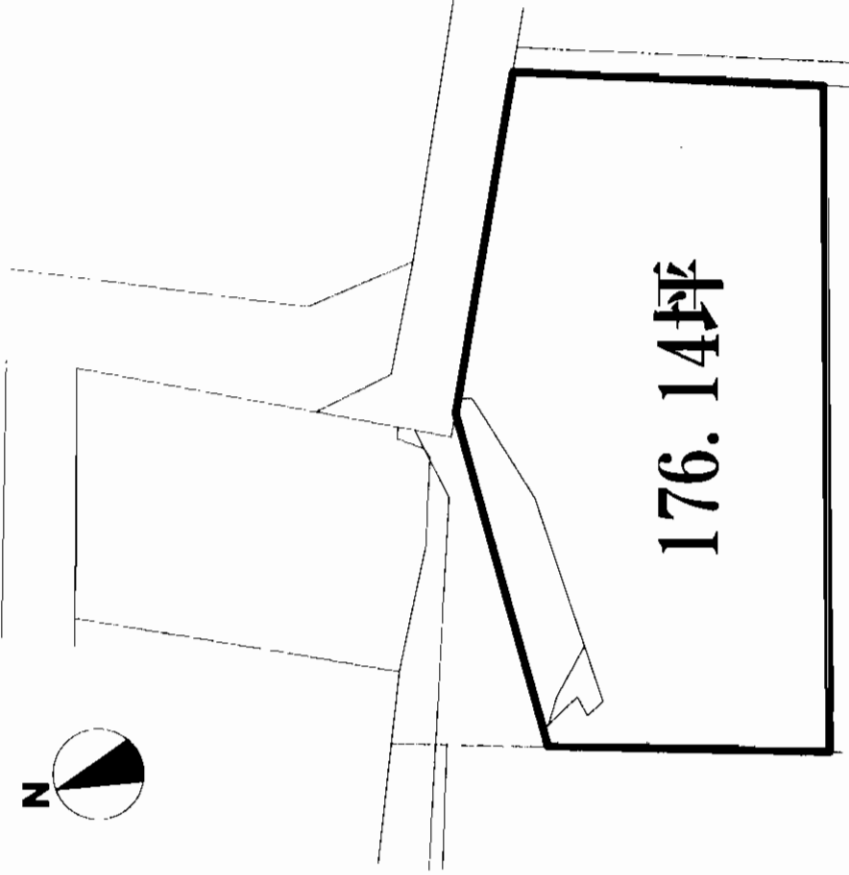
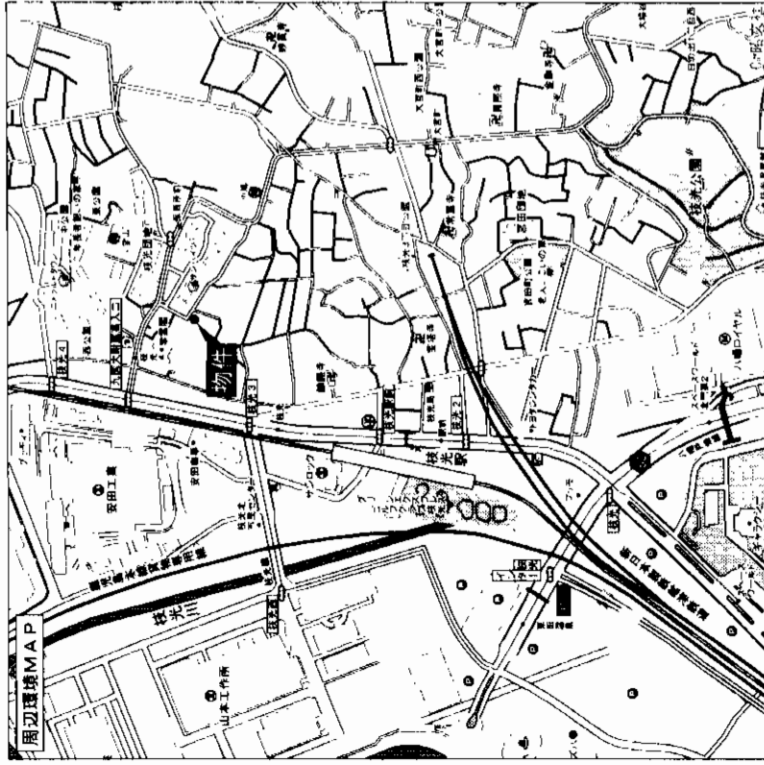

売地

住宅

JR枝光駅

176.14坪

ほかに
私道面積

3,270万円

3.3m²
単価

北九州市八幡東区枝光4丁目6-5

物件所在地

JR鹿児島本線枝光駅 徒歩7分

交通

土地権利	所有権	地目	宅地
都市計画	区域内	用途地域	第1種住居地域
建ぺい率	60%	容積率	200%

他の法令
上の制限

地勢

引渡条件

現状渡し

現況

更地

引渡日

即

接道状況
(隣地・開口)

市道に接す

設備

分割も相談可

備考

会員番号	80901180	物件番号	76510090-3
------	----------	------	------------

アットホーム・ファクトシート (不動産情報流通システム専用物件資料)



福岡県知事免許(1)14563号 全日本不動産協会
株式会社アストラ

北九州市小倉南区富士見2丁目7番14号 ロジックビル3階
8093-951-5489
FAX093-951-1268
担当: 菊池

客付会社様へ
大幅値下げ
広告転載可
値下げ配布

■手数料:3%+6万円
■取引態様:売主
■情報公開日:17.10.29

図面コード: 1033127 物件番号 76510090-3

福岡
八幡東区
枝光

売地

戸畑区 牧山



専有面積 **533.71㎡**
坪単価 **1.60万円**

戸畑駅・戸畑サテライト
至近で、諸事便利☆

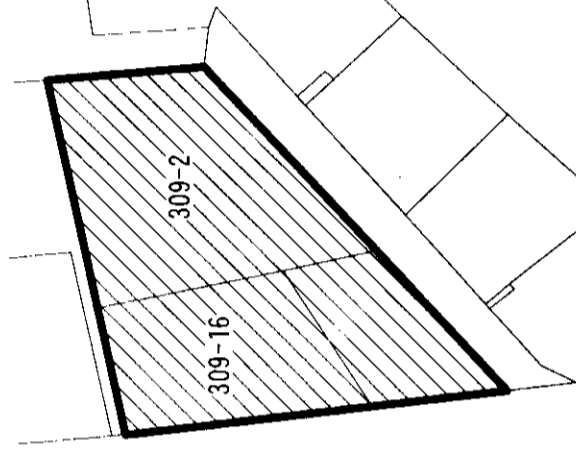
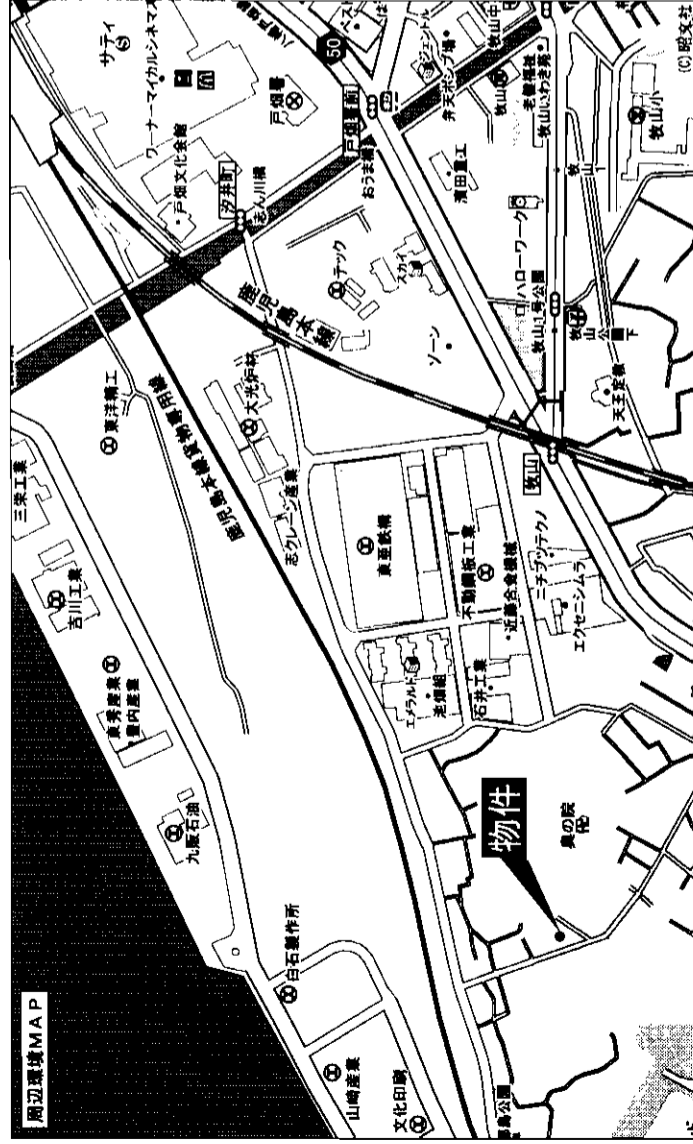

物件種目	売地		
最適用途	住宅		
最寄駅	JR戸畑駅		
土地面積	公簿533.71㎡(161.44坪)	ほかに私道面積	なし
価格	1,550万円	3.3㎡単価	9.60万円
物件所在地	北九州市戸畑区牧山四丁目19番		
交通	西鉄バス牧山バス停 徒歩約7分		
土地権利	所有権	地目	宅地
都市計画	市街化区域	用途地域	第1種住居地域
建ぺい率	60%	容積率	200%
他の法令上の制限			
地勢			
引渡条件			
現況	更地	引渡日	即
接道状況(角地・開口)	西側4m(公道)		
設備			
備考			
会員番号	80900025	物件番号	76510104-1

アットホーム・ファクトシート (不動産情報流通システム専用物件資料)



図面コード: 1039327 物件番号 76510104-1

福岡県知事免許(2)第14293号 (社)福岡県宅地建物取引業協会

井手口興産
有限会社

北九州市戸畑区中原東三丁目3番1号

8093(882)6604

FAX093(882)6605

客付会社様へ

■手数料:分かれ

■取引態様:媒介

■情報公開日:17.10.29

福岡

戸畑区

牧山

売地

小倉北区

上富野

- ◎実測、解体渡し!!
- ◎スーパー・コンビニ等至近!
- ◎諸事便利!!

西鉄バス 富野小学校前徒歩約1分

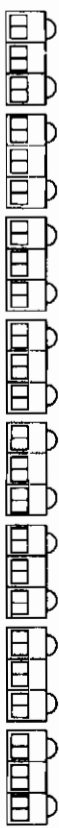
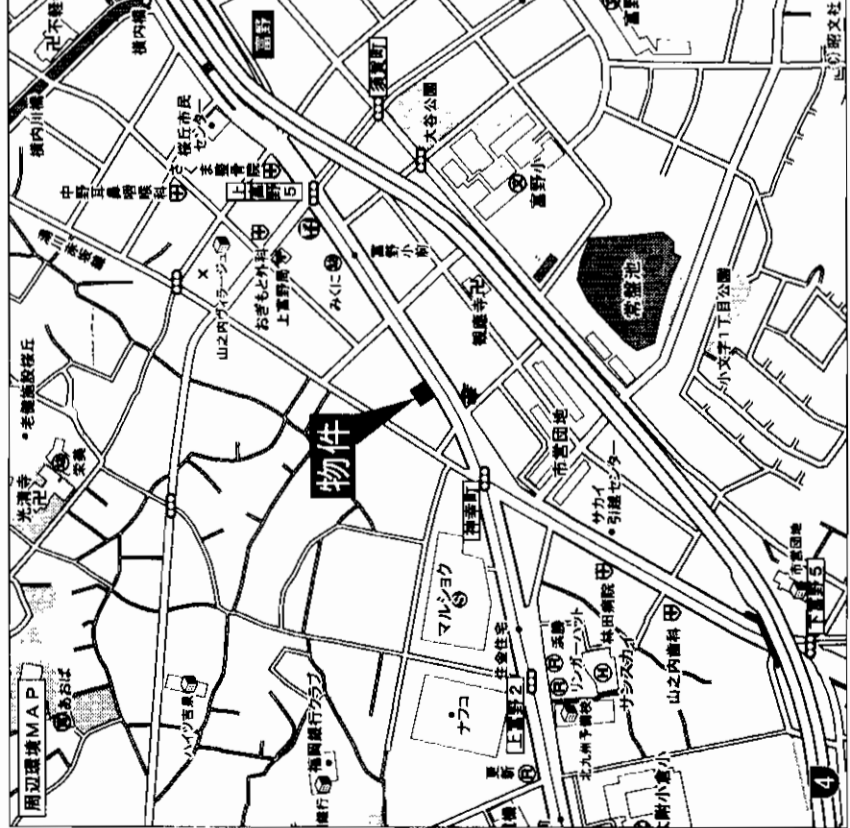

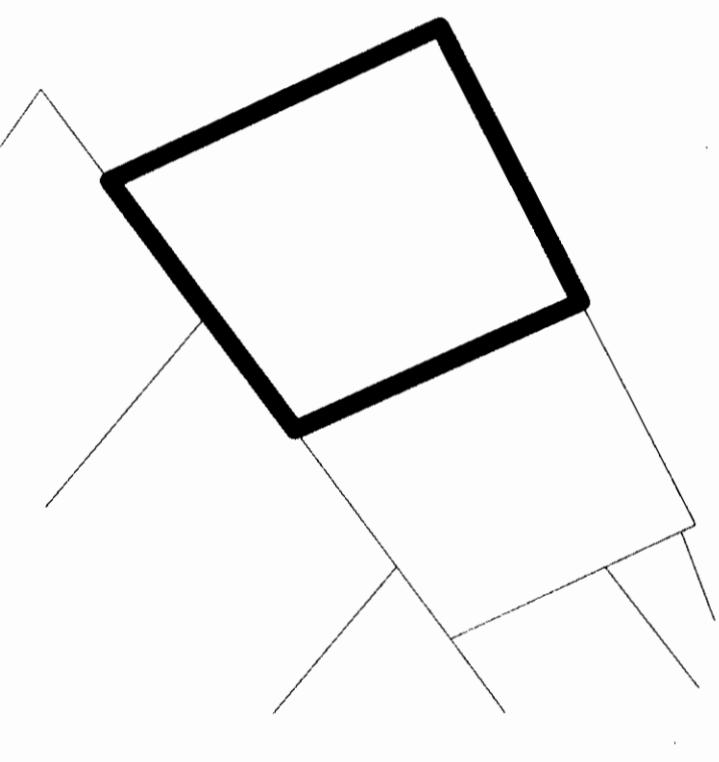

バス道路に面す!!

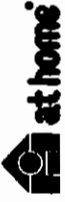

◆448.66m² ◆135.72坪

アットホーム・ファクトシート (不動産情報流通システム専用物件資料)



福岡県知事免許(2)第13654号 (社)福岡県宅地建物取引業協会会員
藤井商事
 〒802-0018 北九州市小倉北区中津口1丁目10番23号

☎093(521)6117
 FAX093(521)6725 担当:藤井雅彦

物件種目	地 売	
最適用途	病院・マンション	
最寄駅	小倉駅	
土地面積	448.66m ² (135.72坪)	ほかに私道面積
価格	5,200万円	3.3m ² 坪 38.31万円

物件所在地	北九州市小倉北区上富野5丁目1-27		
交 通	富野小学校前 徒歩約1分		
土地権利	所有権	地 目	宅地
都市計画	市街化区域	用途地域	第2種住居地域
建ぺい率	60%	容積率	200%
他の法令上の制限			
地 勢			
引渡条件			
現 況	古家付	引 渡 日	相談
接道状況 (角地・開口)	東南側18m (公道) 開口21m		
設 備	実測、解体渡し!!		
備 考			
会員番号	80900236	物件番号	76510124-1

図面コード: 1039328 物件番号 76510124-1

客付会社様へ
 値下げ再配布

■手数料: 分かれ 福岡
 ■取引態様: 専属専任媒介 小倉北区
 ■情報公開日: 17.10.31 上富野

売

地

霧ヶ丘地区物件!

 「霧ヶ丘二丁目」バス停徒歩4分

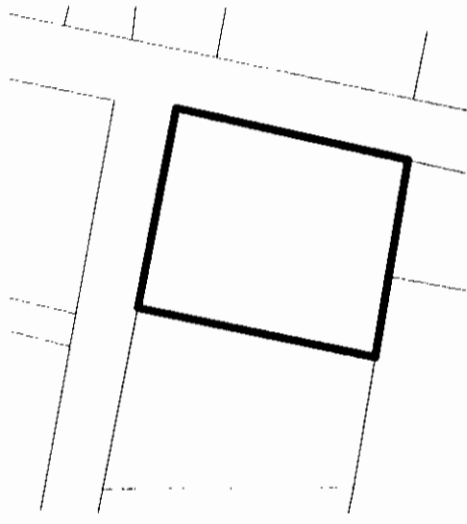

☆371.83m²
☆112.47坪

●開かれた住宅街●
●公園角地●

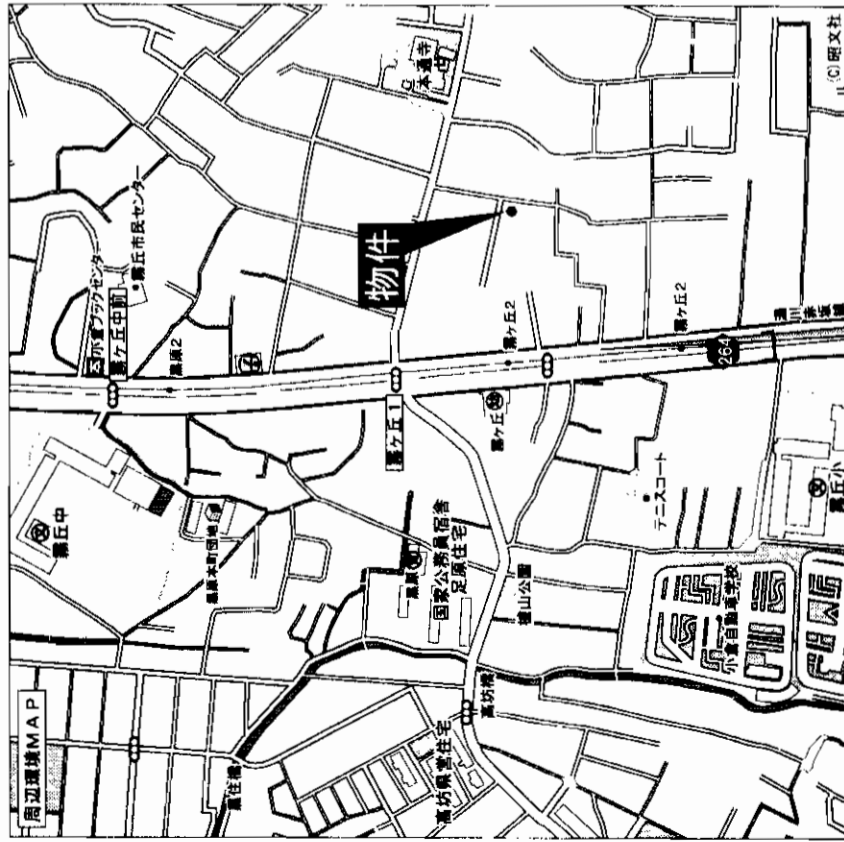

物件種目		住宅	
最適用途		JR城野駅	
土地面積	公簿371.83m ² (112.47坪)	ほかに私道面積	
価格	2,700万円	3.3m ² /坪	24万円
物件所在地	北九州市小倉北区霧ヶ丘2丁目1番23号		
交通	霧ヶ丘二丁目バス停 徒歩約4分		
土地権利	所有権	地目	宅地
都市計画	市街化区域	用途地域	第1種低層住居専用地域
建ぺい率	50%	容積率	80%
他の法令上の制限	宅地造成工事規制区域		
地勢			
引渡条件	現況	引渡日	即
現況	更地		
接道状況(角地・野口)	北側4.7m(私道)間口17m		
設備	東側4.7m(私道)間口22m		
	上下水道・都市ガス		
備考	現況求積125.38坪		
会員番号	80900672	物件番号	76510127-1

アットホーム・ファクトシート (不動産情報流通システム専用物件資料)

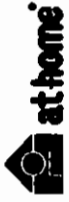

図面コード: 1039328 物件番号 76510127-1

福岡県知事免許(3)第12605号 (社)福岡県宅地建物取引業協会

有限会社ウイニングサービス

北九州市小倉北区白銀二丁目4番6号

☎093(952)5355

FAX093(952)5755

客付会社様へ

■手数料:分かれ

■取引態様:専任媒介

■情報公開日:17.10.31

福岡

小倉北区

霧ヶ丘

売地

小倉北区

皿山町

☆閑静な住宅街!
☆前面6m道路!

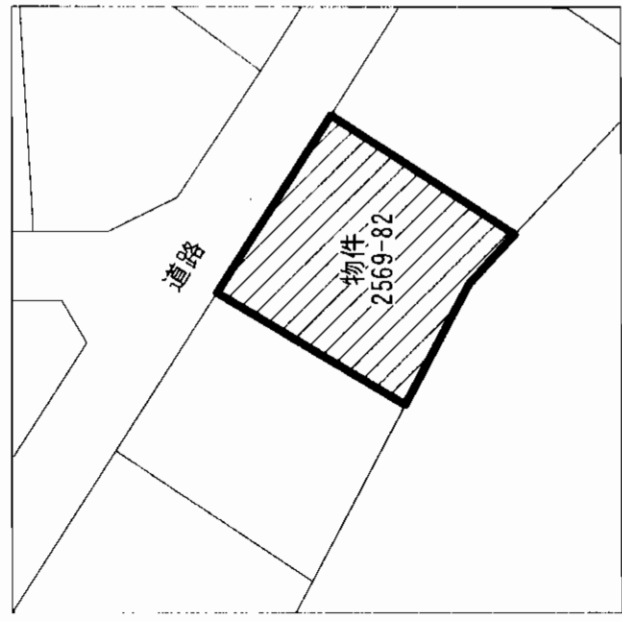

西鉄バス 齒大前バス停徒歩9分

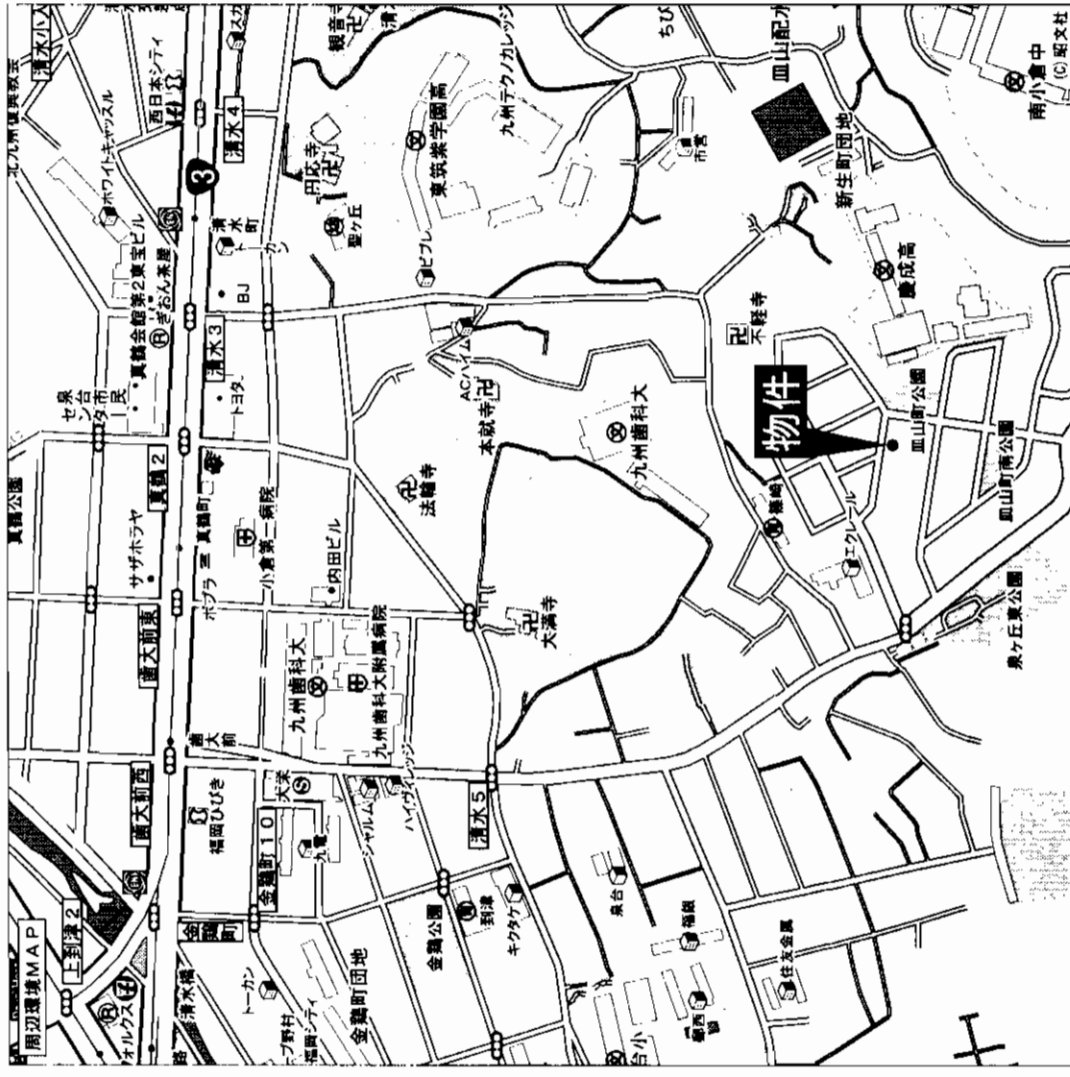

売土地

住宅

西鉄バス齒大前バス停

226.49m² (68.51坪)

ほかに
私道面積

1,800万円

3.3m²
単価

26.27万円

北九州市小倉北区皿山町2569-82

西鉄バス齒大前バス停 徒歩9分

物件種目	所有権	地目	宅地
最適用途	市街化区域	用途地域	第一種中高層住居専用地域
最寄駅	60%	容積率	200%
土地面積	他の法令上の制限	地勢	
価格	3.3m ² 単価	引渡条件	解体渡し
物件所在地	北九州市小倉北区皿山町2569-82	現況	上物有
交通	西鉄バス齒大前バス停 徒歩9分	接連状況 (海地等可)	前面6mに14m接す
土地権利	所有権	設備	電気・上下水道・都市ガス
都市計画	市街化区域	備考	
建ぺい率	60%	会員番号	80900720
他の法令上の制限	他の法令上の制限	物件番号	76510156-1
地勢	地勢		
引渡条件	解体渡し		
現況	上物有		
接連状況 (海地等可)	前面6mに14m接す		
設備	電気・上下水道・都市ガス		
備考			

アットホーム・ファクトシート (不動産情報流通システム専用物件資料)



福岡県知事免許(4)第11853号 (社)全日本不動産協会会員

(有)ニッケンエステート

北九州市小倉北区真鶴1丁目8番10号

8093 (571) 1958

FAX093 (591) 7820

図面コード: 1039329 物件番号 76510156-1

客付会社様へ

- 手数料: 分かれ
- 取引態様: 媒介
- 情報公開日: 17.11.1

福岡
小倉北区
皿山町

JR日豊本線

「下曾根」駅徒歩12分

売地 下曾根4丁目

土地面積：
161.94㎡(48.98坪)
南側4.7m公道に
10.5m接道
閑静な住宅街!!
生活至便!!

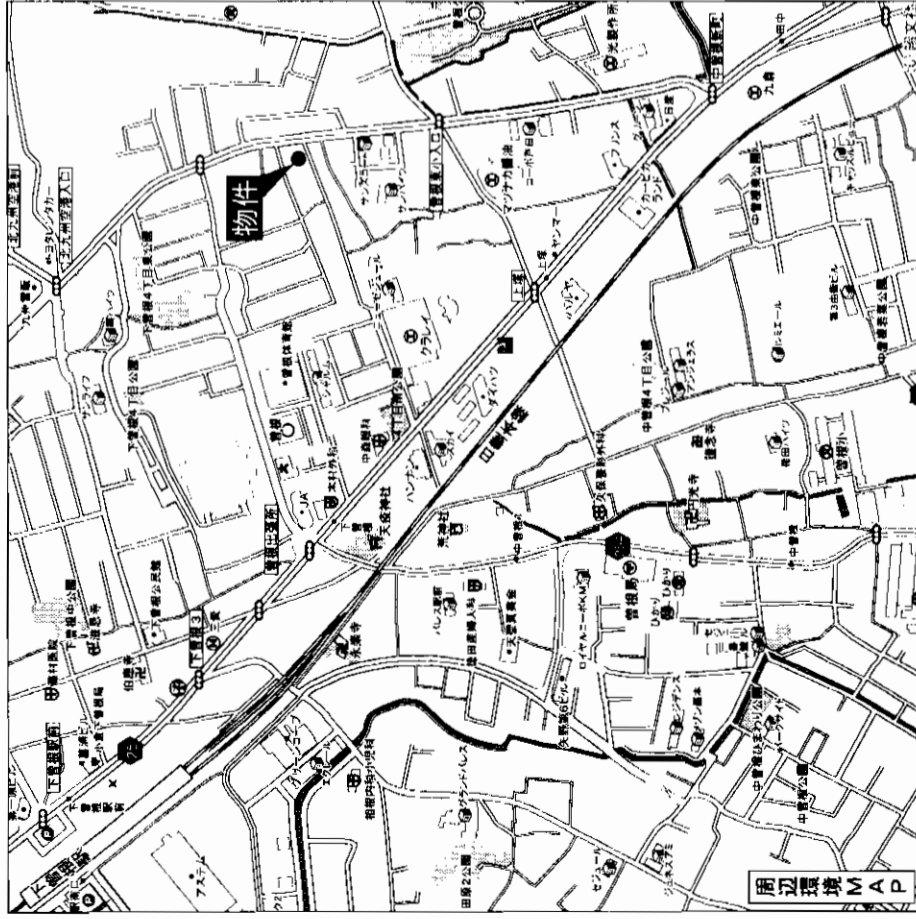

☆建物解体更地渡し

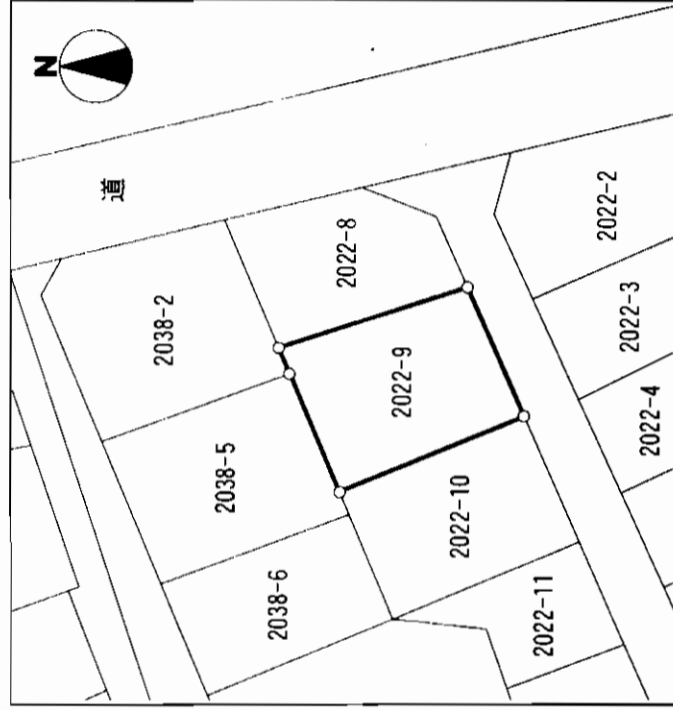

売地

住宅

JR下曾根駅

土地面積 161.94㎡(48.98坪) ほかに私道面積 なし

価格 **1,372万円** 3.3㎡単価

物件所在地 北九州市小倉南区下曾根4丁目17番13号
2022-9番地

交通 JR下曾根駅 徒歩12分

土地権利	所有権	地目	宅地
都市計画	市街化区域	用途地域	第一種住居地域
建ぺい率	60%	容積率	188%
他の法令上の制限			
地勢			
引渡条件	建物解体更地渡し		
現況	建物あり	引渡日	契約後1ヶ月
接道状況 (角地・開口)	南側4.7m公道に10.5m接する。		
設備	九電・上下水道・都市ガス		
備考			

会員番号 80900212 物件番号 76510113-1

アットホーム・ファクトシート (不動産情報流通システム専用物件資料)



図面コード: 1077727 物件番号 76510113-1

福岡県事免許(8)第6212号 (社)福岡県宅地建物取引業協会会員

(有)日豊商事

北九州市小倉南区下曾根1丁目7番2号

☎093(471)4379

FAX093(471)4381

客会社様へ

■手数料:分かれ

■取引態様:専任媒介

■情報公開日:17.10.29

福岡
小倉南区
下曾根

売地

★閑静な住宅街
★解体更地渡し

沼団地バス停徒歩2分

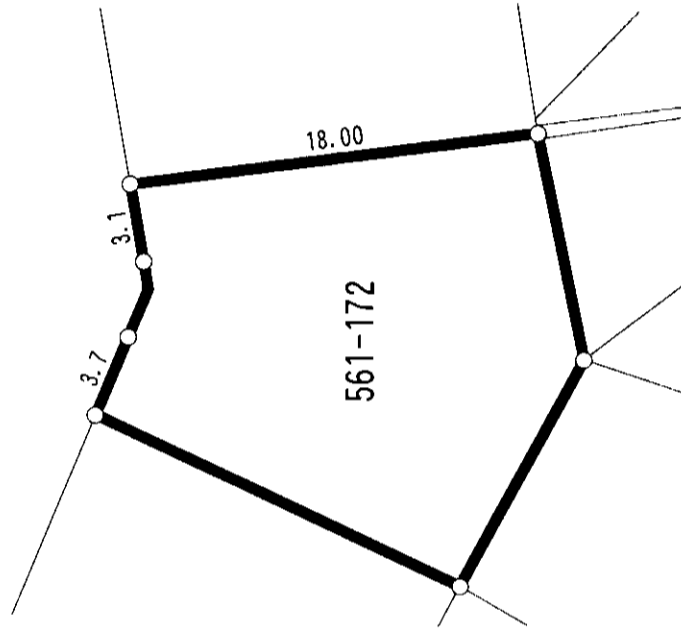
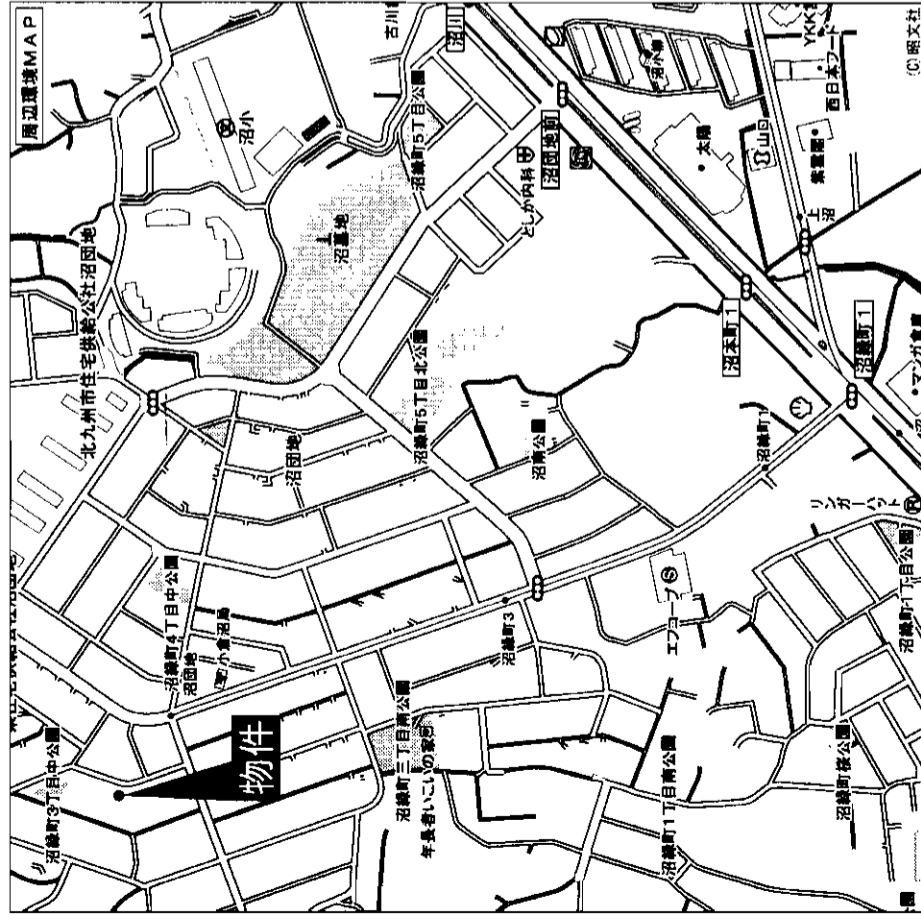

◇ 300.79m²
◇ 90.9坪

物件種目	地	
最適用途	住宅用地	
最寄駅	下曽根駅	
土地面積	300.79m ² (90.9坪)	ほかに私道面積
価格	1,900万円	3.3m ² 単価
物件所在地	北九州市小倉南区沼緑町3丁目20-5	
交通	沼団地バス停 徒歩2分	
土地権利	所有権	地目 宅地
都市計画	市街化区域	用途地域 第一種低層住居専用地域
建ぺい率	50%	容積率 80%
他の法令上の制限	高さ制限10m・外壁後退1m	
地勢		
引渡条件	更地渡し	
現況	上物右	引渡日 相談
接道状況 (角地・間口)	東側約10m接道	
設備	上下水道・九州電力	
備考		
会員番号	80901127	物件番号 76510147-1

アットホーム・ファクトシート (不動産情報流通システム専用物件資料)

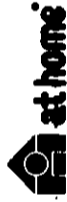

図面コード: 1039329 物件番号 76510147-1



福岡県知事免許(2)第14158号 (社)福岡県宅地建物取引業協会
株式会社 エスコン

北九州市小倉北区古船場町9-11(FM九州ビル1F)
☎093(513)0666
FAX093(513)0677

客付会社様へ

- 手数料: 分かれ
- 取引態様: 媒介
- 情報公開日: 17.11.1

福岡
小倉南区
沼緑町

売地 門司区 永黒2丁目

西鉄バス 松崎町バス停徒歩2分

★近くに公園有ります！

物件種目	売地		
最適用途	住宅		
最寄駅	JR門司駅		
土地面積	348.49㎡ (105.41坪)	ほかに私道面積	ナシ
価格	2,300万円	3.3㎡単価	218,200円
物件所在地	北九州市門司区永黒2丁目12-18		
交通	西鉄バス松崎町バス停 徒歩2分		
土地権利	所有権	地目	宅地
都市計画	市街化区域	用途地域	第1種中高層住居専用地域
建ぺい率	60%	容積率	200%
他の法令上の制限			
地勢			
引渡条件	相談		
現況	古家有	引渡日	相談
接道状況 (角地・間口)	公道へ約16m接道す		
設備	都市ガス、公共上下水道、九州電力		
備考	古家有(昭和48年10月築・木造セメント瓦葺2階建 141.15㎡(42.69坪)) 萩ヶ丘・戸ノ上中学校区		
会員番号	80900244	物件番号	76510139-2

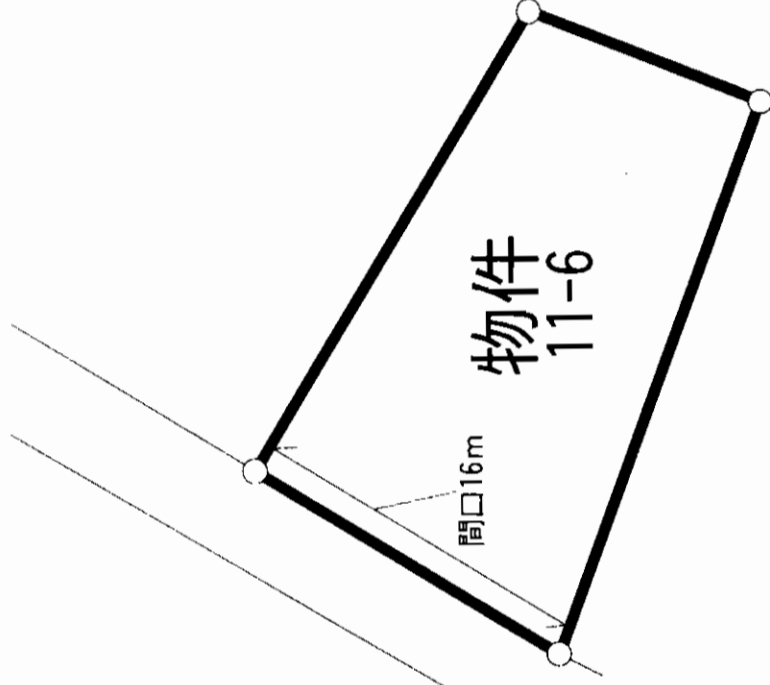
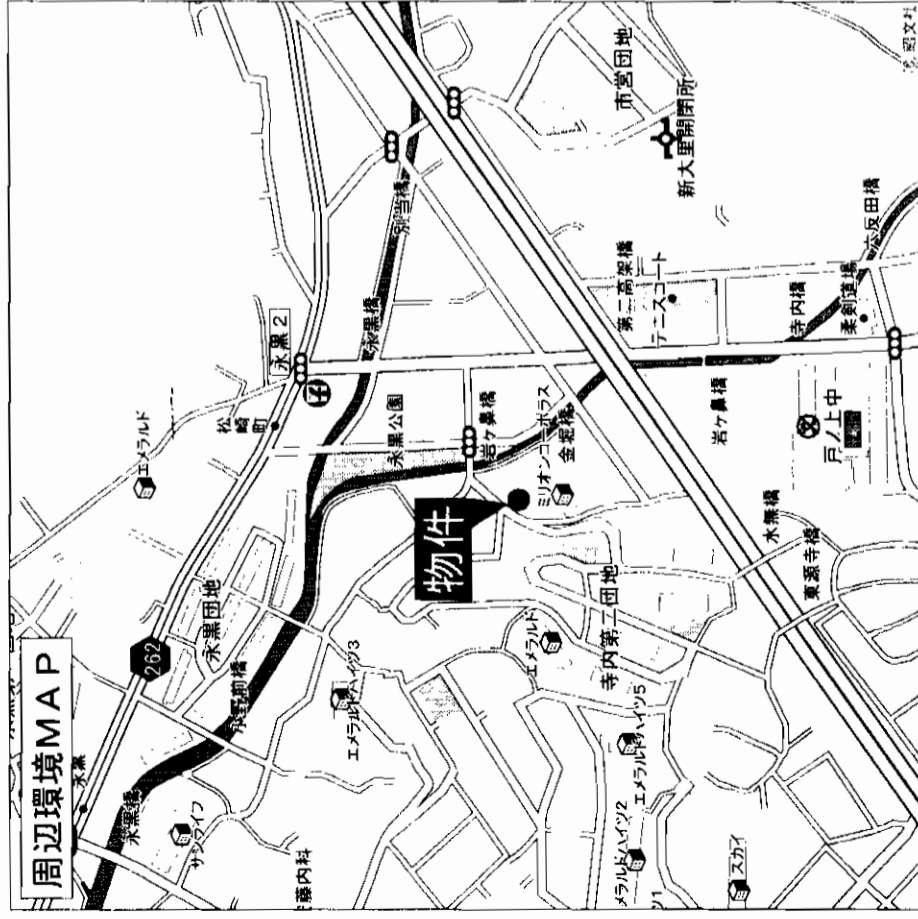

アットホーム・フアクトシート (不動産情報流通システム専用物件資料)



図面コード: 0831119 物件番号 76510139-2

福岡県知事免許(6)第8525号 (社)福岡県宅地建物取引業協会会員

三葉不動産

〒800-0024 北九州市門司区大里戸ノ上1丁目6-23

8093 (381) 0105
FAX093 (381) 1997

客付会社様へ

- 手数料: 分かれ
- 取引態様: 媒介
- 情報公開日: 17.10.31

福岡

門司区

永黒

カーテンシティー緑ヶ丘

☆ 海の望める高台の土地

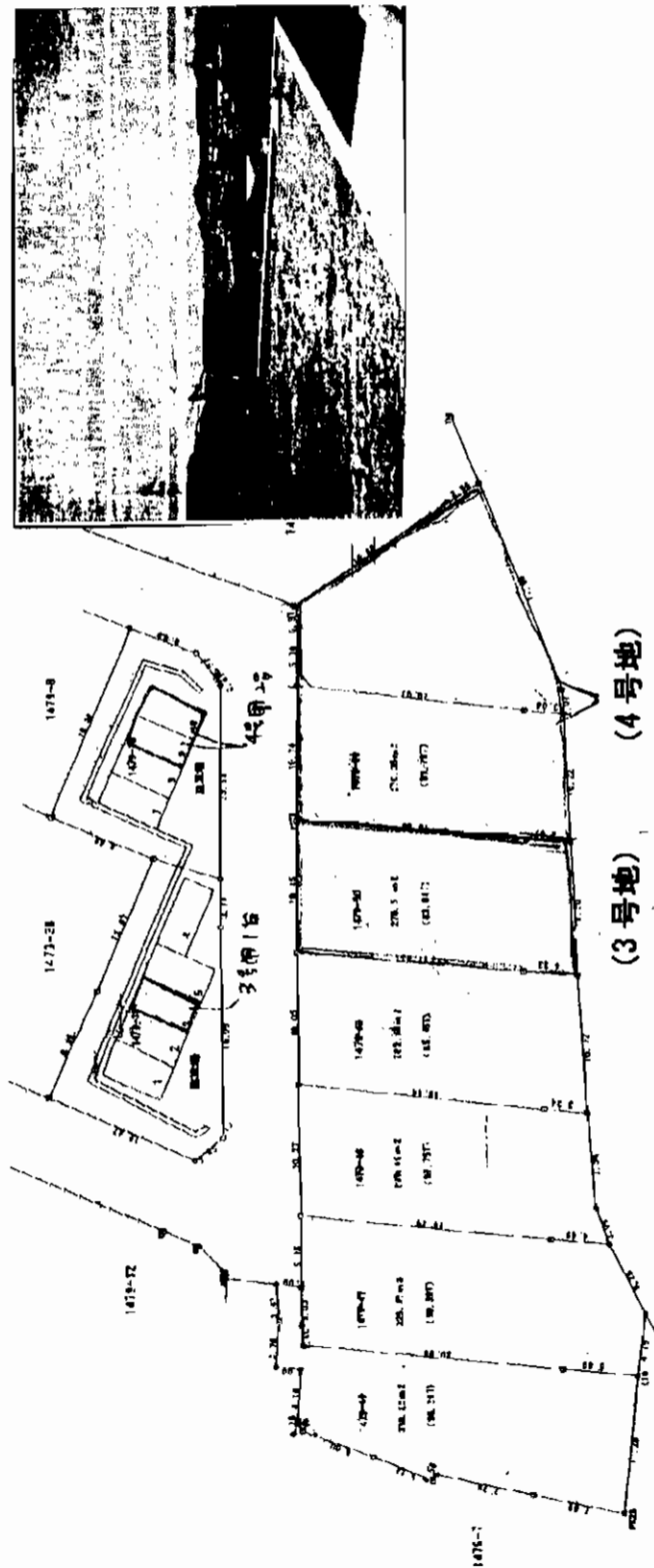

※ 建築条件なし

※ 駐車場土地別付

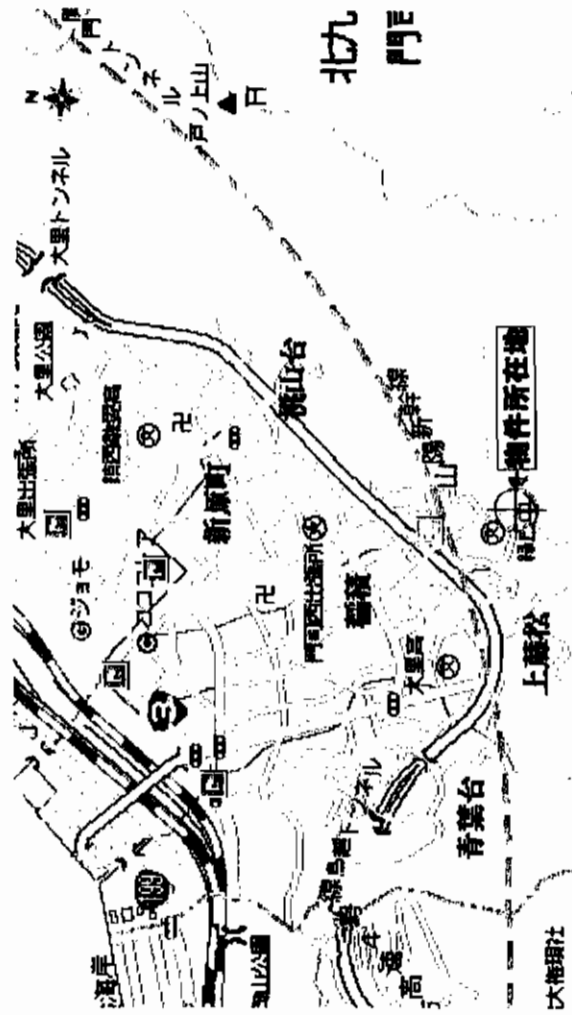

物件種目	地		
最適用途	住宅		
最寄駅	JR門司駅		
土地面積	(公簿)225.36㎡	ほかに私道面積	
価格	(3号地)650万円	3.3㎡単価	95,400円
物件所在地	北九州市門司区緑ヶ丘1479番50		
交通	JR鹿見島本線門司駅 徒歩30分		
土地権利	所有権	地目	宅地
都市計画	市街化区域	用途地域	第一種低層住居専用地域
建ぺい率	50%	容積率	80%
他の法令上の制限	風致地区・宅地造成工事規制区域		
地勢			
引渡条件	現況渡し		
現況	更地	引渡日	即日
接道状況(角地・間口)	北側6m公道		
設備	前道路路都市ガス 敷地内公共上下水道引き込み済		
備考	(4号地)950万円(公簿)456.35㎡ 坪単価68,900円 門司区緑ヶ丘1479番51.52		
会員番号	80901323	物件番号	76510151-8

アットホーム・ファクトシート(不動産情報流通システム専用物件資料)

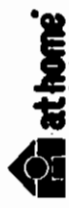

福岡県知事免許(1)第15193号(社)全日本不動産協会

協友産業 株式会社

北九州市八幡西区下上津役3丁目6-1
TEL 093(613)2112 FAX 093(613)2113
<http://www.kyo-yu.com>

図面コード: 1033129 物件番号 76510151-8

客付会社様へ

- 手数料: 分かれ
- 取引態様: 媒介
- 情報公開日: 17.11.1

福岡 門司区 緑ヶ丘

売地

住宅

JR直方駅

物件種目	最適用途	最寄駅	土地面積	価格
住宅	住宅	JR直方駅	197.57㎡ 59.76坪	330万円
			ほかに 私道面積 3.3㎡	5.52万円 単価

所在地	直方市大字上新2243番444. 2243番445			
交通	JRバス直方保養所前停 徒歩約 20分			
土地権利	所有権	地目	宅地	
都市計画	市街化区域	用途地域	第一種低層住居専用地域	
建蔽率	40%	容積率	60%	
他の法令上の条件	高さ制限10M、外壁後退1M			
引渡条件				
現況	更地	引渡日	即	
接道状況(角地・間口)	東南側	4m (公道)	間口	11m
	側	m	間口	m
設備	電気、上水道、集中LPG			
備考				

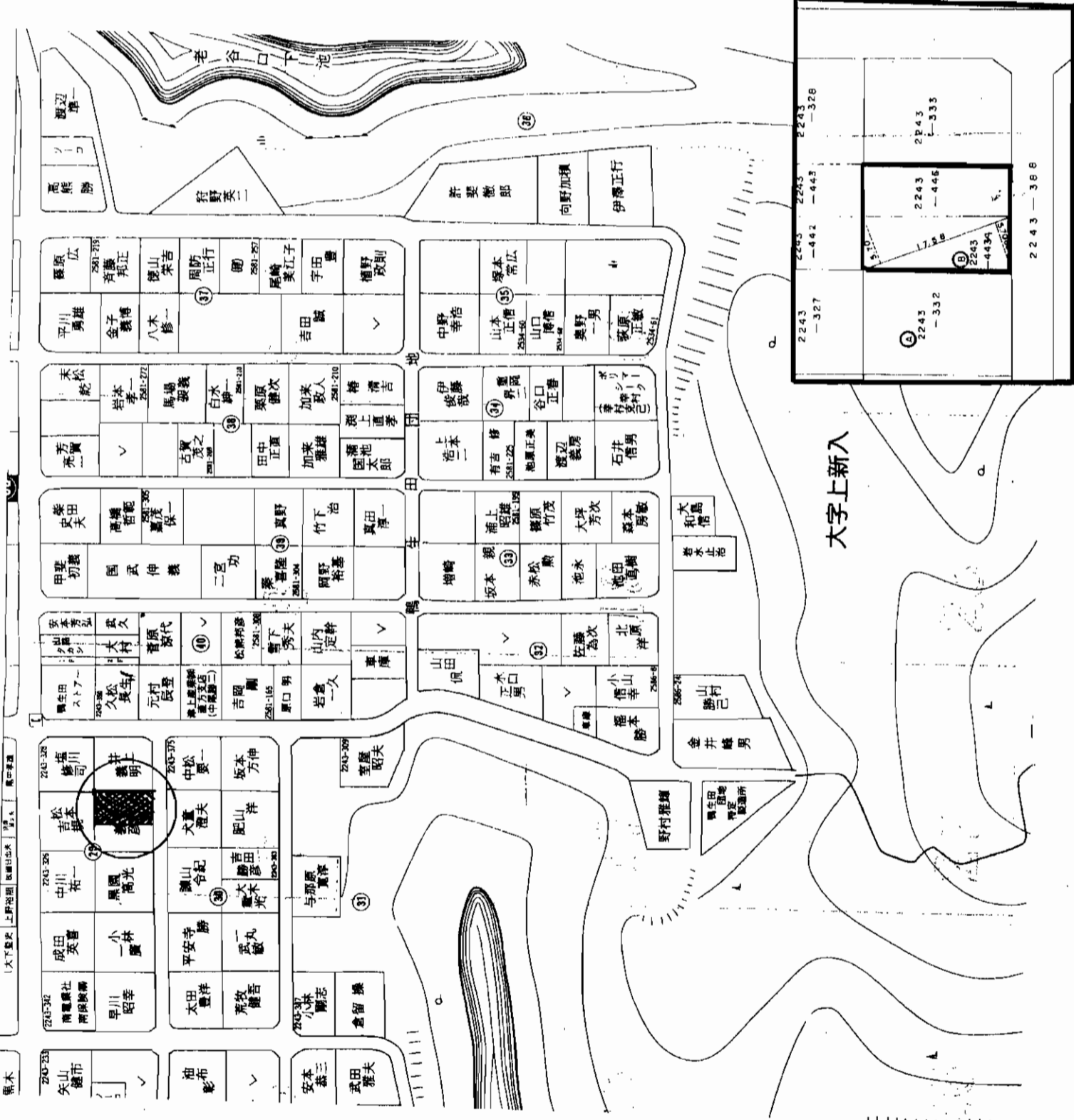

at home

福岡県知事免許(1)第15102号 (社)福岡県宅地建物取引業協会会員

Brighten house フライトハウス TEL(093) 245-6547

〒809-0030 中間市中央1丁目43番18号 FAX(093) 245-6548

アットホーム・フアクトシート (不動産情報流通システム専用物件資料)

図面コード:1048028 会員番号 80901295 物件番号 76510122-5

客付会社様へ

- 手数料: 分かれ
- 取引態様: 専任媒介
- 情報公開日: 17.10.31

福岡 直方市 上新入

売地

直方市

植木

閑静な住宅街

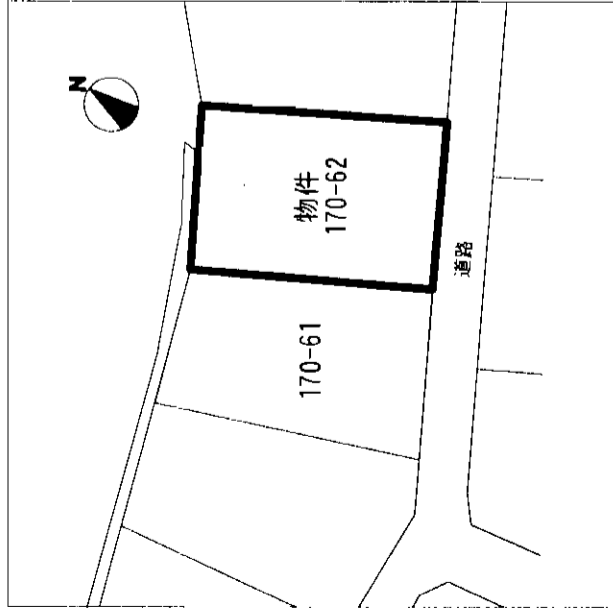

筑豊高校前バス停徒歩2分

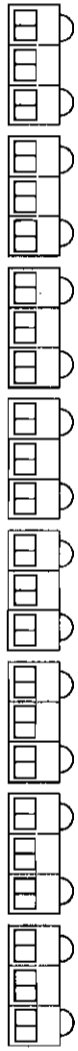

売土地

住宅用地

西鉄バス 筑豊高校前バス停

290m²

ほかに
私道面積

482.4万円

3.3m²
単価

5.5万円

直方市大字植木石山谷170-62

西鉄バス赤間営業所行

筑豊高校前バス停 徒歩2分

土地権利	所有権	地目	宅地
都市計画	市街化区域	用途地域	無指定
建ぺい率	70%	容積率	200%
他の法令上の制限			
地勢			
引渡条件	相談	引渡日	相談
現況	空地		
接道状況 (角地・間口)	南東側4m公道に約14m接する。		
設備	上水道(前面道路にあり) フロバンガス・九州電力		
備考			
会員番号	80901208	物件番号	76510155-1

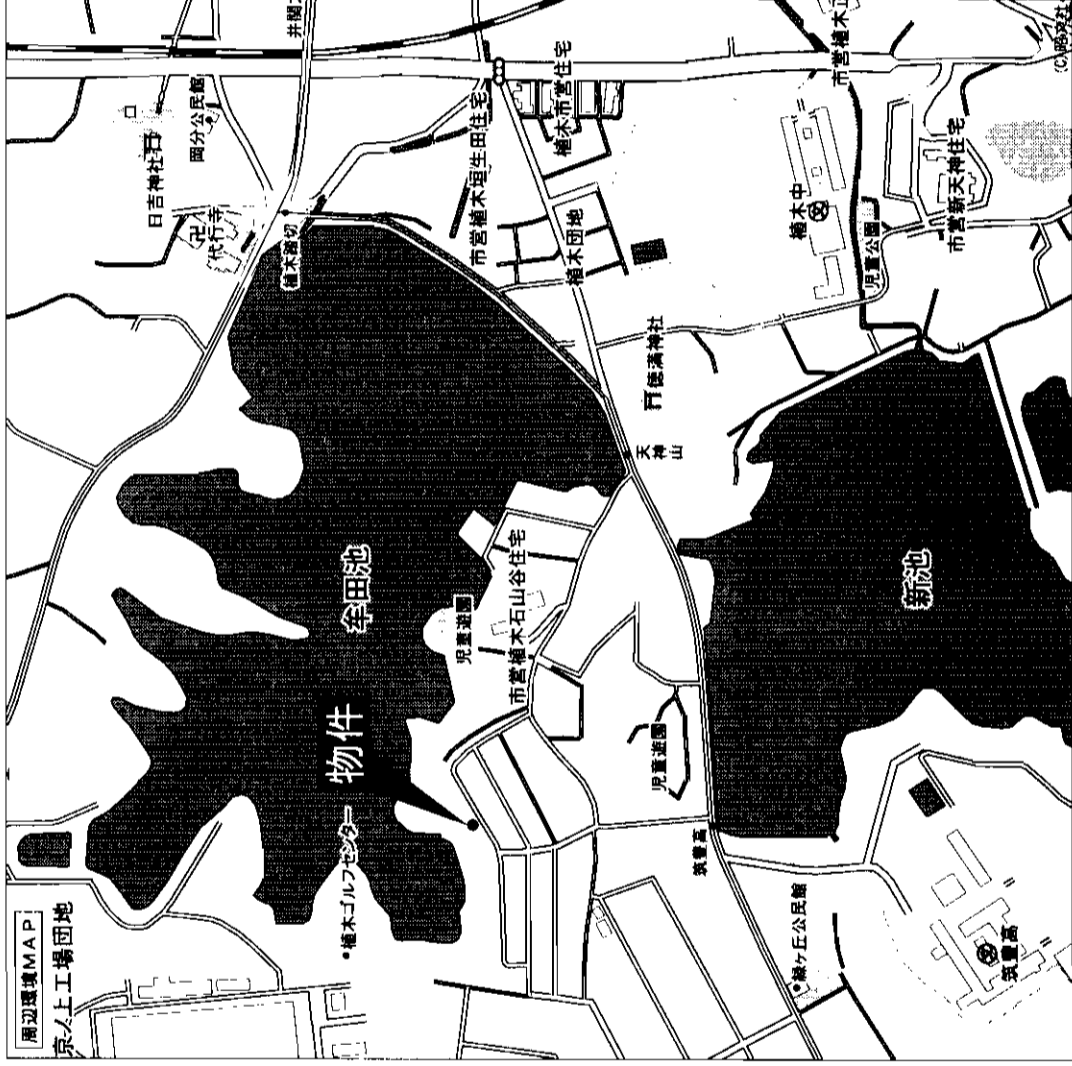

アットホーム・ファクトシート (不動産情報流通システム専用物件資料)



福岡県知事免許(1)第14794号 (社)福岡県宅地建物取引業協会会員

(有)エスビーホーム企画

〒802-0061 北九州市小倉北区三郎丸1-8-26

☎093(932)0030

FAX093(932)0031

客付会社様へ

- 手数料:分かれ
- 取引態様:媒介
- 情報公開日:17.11.1

図面コード: 1039329 物件番号 76510155-1

福岡
直方市
植木

売戸建

市営バス「高須東一丁目」駅徒歩3分



☆H16年1月全面改装済!
 ☆サンリブ高須・銀行等
 徒歩7分の立地

高須小学校
 高須中学校 徒歩4分!

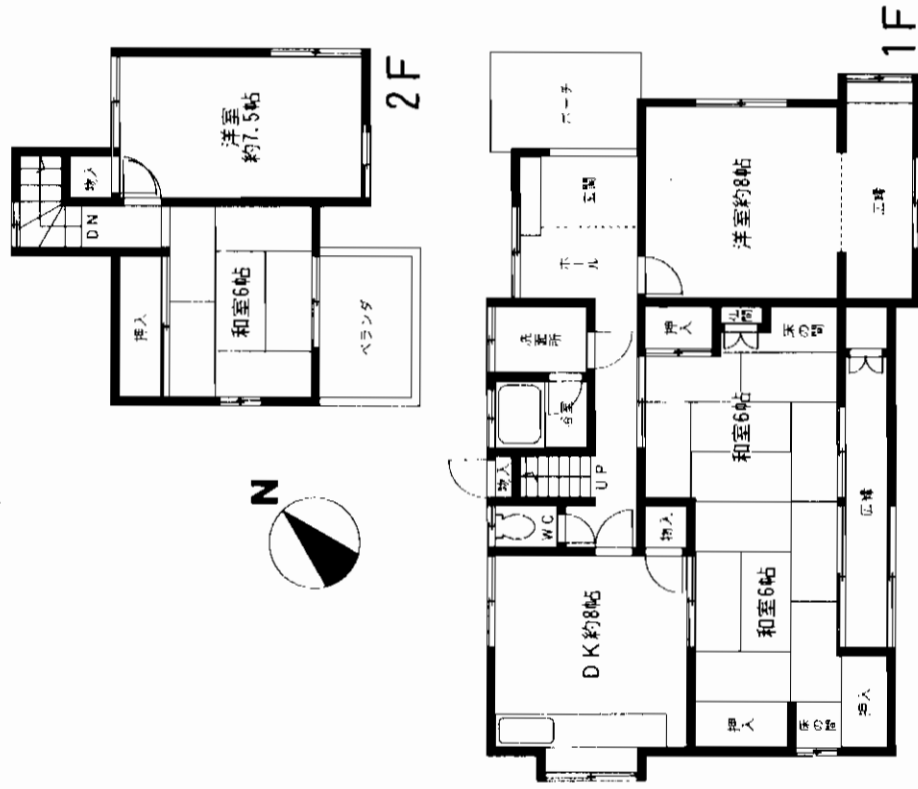
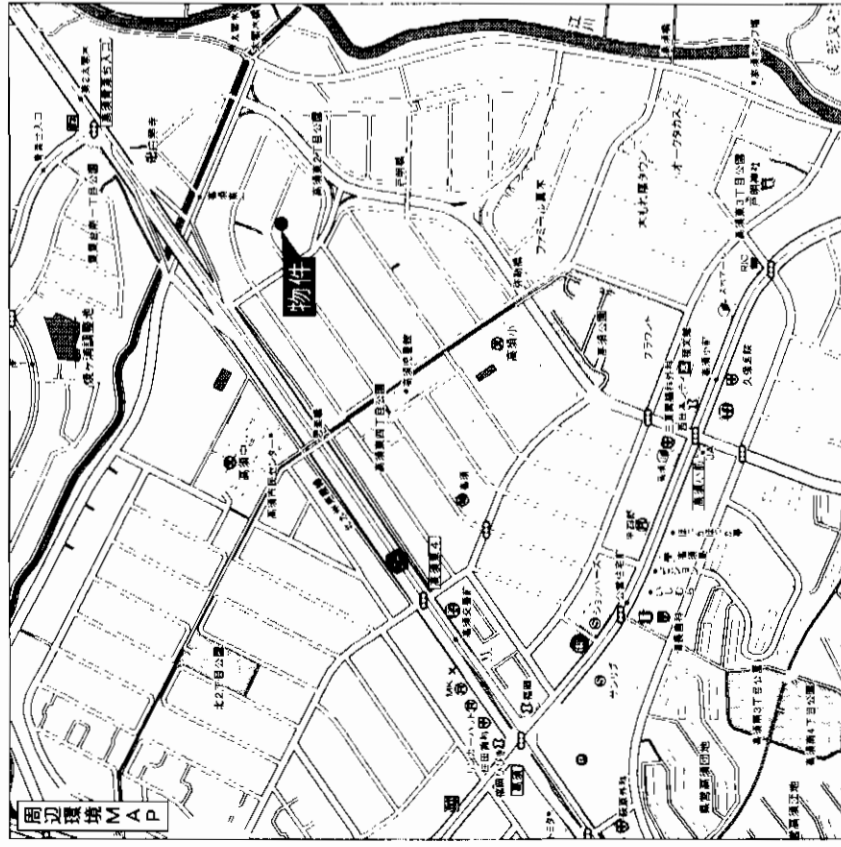

売戸建

JR 折尾駅

5DK

1,980万円

物件種目	最寄駅		
間取タイプ	価格		
物件所在地	北九州市若松区高須東一丁目6番8号		
交通	市営バス 高須東一丁目停 徒歩3分		
土地面積	公簿248.06m ² (75.03坪)	ほかに私道面積	
建物	構造規模 木造瓦葺2階建		
土地権利	所有権		
都市計画	市街化区域	地目	宅地
建ぺい率	50%	用途地域	第1種低層住居専用地域
他の法令上の制限	高さ制限10m・外壁後退1m		
築年月	昭和61年2月	駐車場	有
現況	空家	引渡日	即
建築確認番号	北東側 約6m (公道) 間口約10m		
接道状況 (奥地別)	電気・上下水道・都市ガス		
備考	この物件は、本紙に掲載されている写真とは異なる場合があります。		
会員番号	80901180	物件番号	76510091-3

アットホーム・ファクトシート (不動産情報流通システム専用物件資料)



図面コード: 1033127 物件番号 76510091-3

福岡県知事免許(1)14563号 全日本不動産協会
株式会社アストラ

北九州市小倉南区富士見2丁目7番14号 ロジックビル3階
093-951-5489
 FAX093-951-1268
 担当: 菊池

客付会社様へ
 値下再配布
 オープンハウス可

■手数料: 3% + 6万円
 ■取引態様: 売主
 ■情報公開日: 17.10.29

物件所在地
 福岡
若松区
 高須東

売戸建

市営バス「小石営業所前」駅徒歩1分

- ☆H17年6月内・外リフォーム済!
- ☆サンリブ小石店徒歩7分
- ☆赤崎小学校徒歩5分

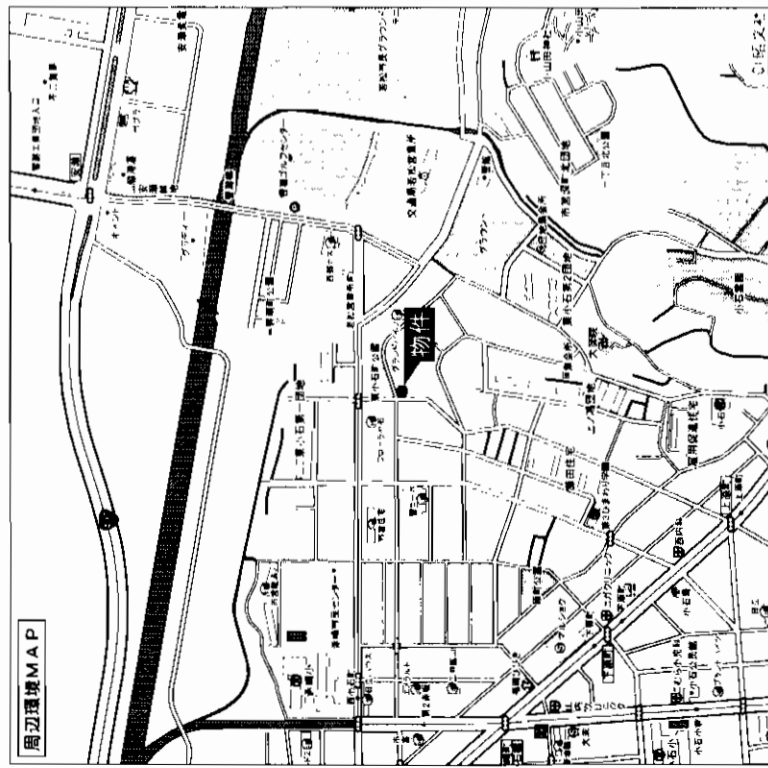

- 広々とした角地約144坪
- 駐車スペース2台分有
- 4LDKの明るい平家建

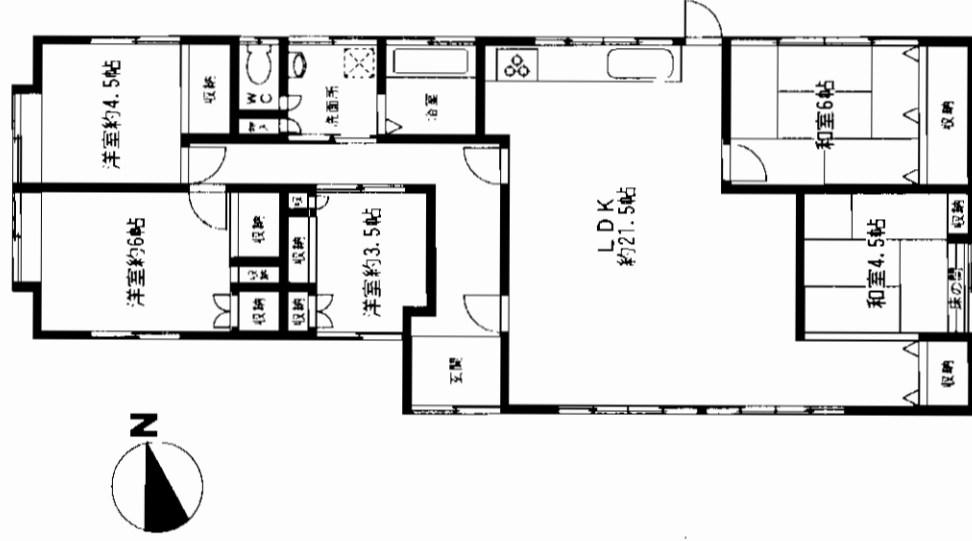

売戸建

JR若松駅
4LDK
2,330万円

物件種目	JR若松駅		
構造タイプ	4LDK		
価格	2,330万円		
物件所在地	北九州市若松区東小石町8-20		
交通	市営バス小石営業所前停 徒歩1分		
土地面積	478.77㎡ (144.82坪)	ほか 私道面積	
建物	構造・規模 木造平家		
	面積	延べ 110.95㎡ (33.56坪)	
	間取内訳	間取図参照	
土地権利	所有権	地目	宅地
都市計画	市街化区域	用途地域	
建ぺい率		容積率	
他の法令上の制限			
築年月	昭和40年4月	駐車場	有 (2台付)
現況	空	引渡日	相談
建築確認番号			
接道状況 (角地開口)			
設備			
備考	平成17年度固定資産評価額 土地建物2,300万円		
会員番号	80901180	物件番号	76510089-3

アットホーム・ファクトシート (不動産情報流通システム専用物件資料)



図面コード: 1013427 物件番号 76510089-3

福岡県知事免許(1)14563号 全日本不動産協会
株式会社アストラル

北九州市小倉南区富士見2丁目7番14号 ロジックビル3階
8093-951-5489
FAX093-951-1268

客付会社様へ
大幅値下げ
オープンハウスOK
広告掲載可

■手数料: 3%+6万円
■取引態様: 売主
■情報公開日: 17.10.29

物件所在地

福岡
若松区
東小石町

売家

中間市

土手ノ内

筑豊電鉄

「土手ノ内」駅徒歩約4分

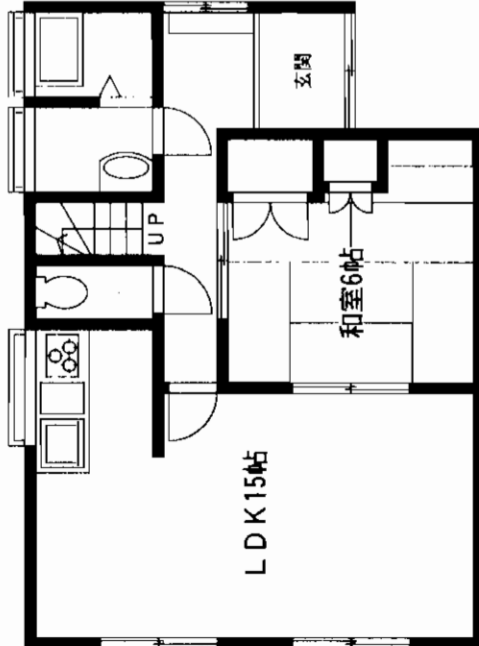
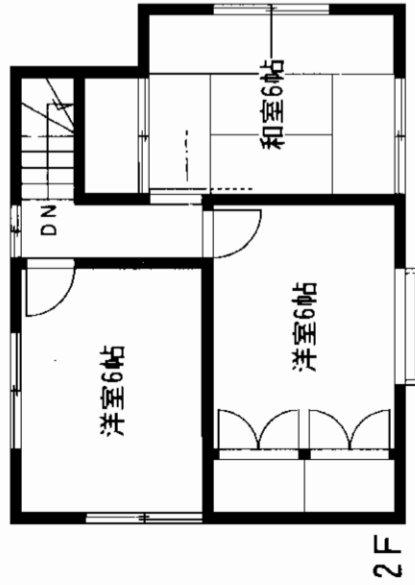

4LDK

- ★平成17年6月 外装内装リフォーム済!
- ★3台駐車可能! (普1台・軽2台)

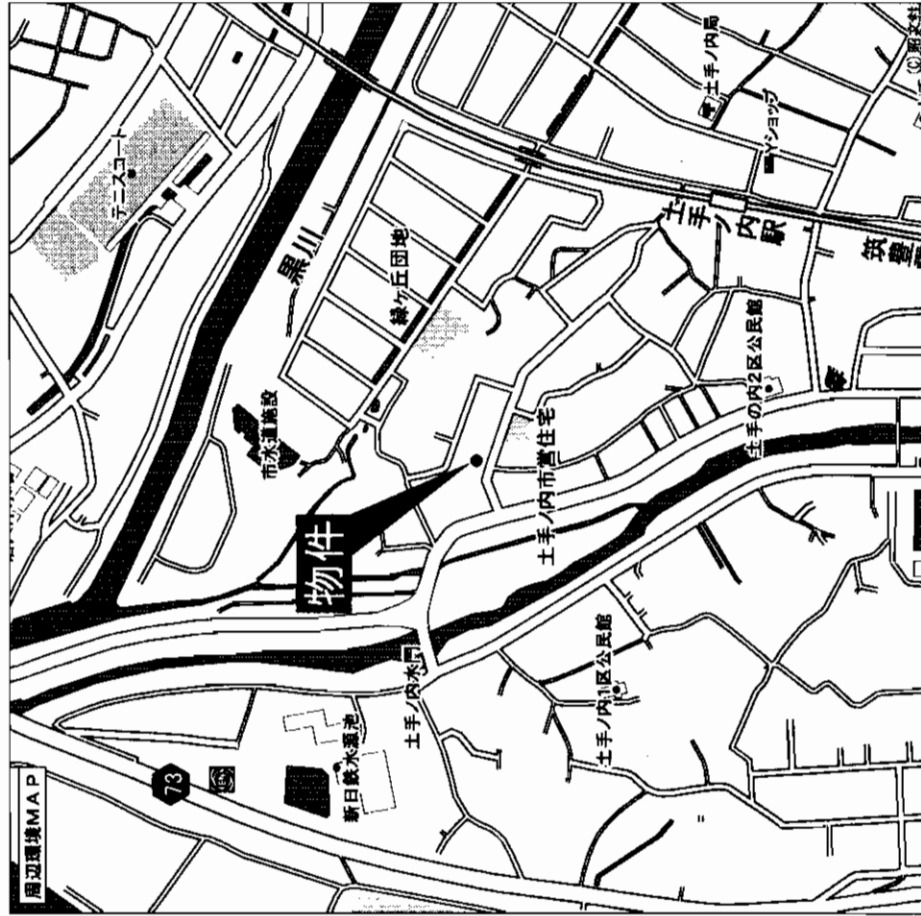

売家

筑豊電鉄 土手ノ内駅

4LDK

1,299万円

中間市土手ノ内二丁目19番11号

筑豊電鉄土手ノ内駅 徒歩約4分

公簿182.55㎡ (55.22坪)

ほかに私道面積

構造・規模 木造セメント瓦葺

面積 延べ92.74㎡ (28.05坪)

土地権利	所有権	地目	宅地
都市計画	市街化区域	用途地域	第1種住居地域
建ぺい率	60%	容積率	200%
他の法令上の制限			
築年月	平成5年7月	駐車場	普1、軽2
現況	空家	引渡日	即
建築確認番号			
接道状況 (敷地開口)	南側6m (公道) 開口11m		
設備	電気・上水道・個別LPG・簡易水洗		
備考	平成17年6月、外装内装リフォーム済		
会員番号	80901295	物件番号	76510123-1

アットホーム・ファクトシート (不動産情報流通システム専用物件資料)



図面コード: 1039328 物件番号 76510123-1



福岡県知事免許(1)第15102号 (社)福岡県宅地建物取引業協会会員

Brighten house フライトンハウス TEL (093) 245-6547
 〒809-0030 中間市中央1丁目43番18号 FAX (093) 245-6548

客付会社様へ

- 手数料: 分かれ
- 取引態様: 専任媒介
- 情報公開日: 17.10.31

福岡 中間市 土手ノ内

売家 若松区青葉台西

- ☆防音室(10帖)!!
- ☆ハウジングエアコン!!
- ☆システムキッチン!!
- ☆ガゼボ・照明器具・カーテン付

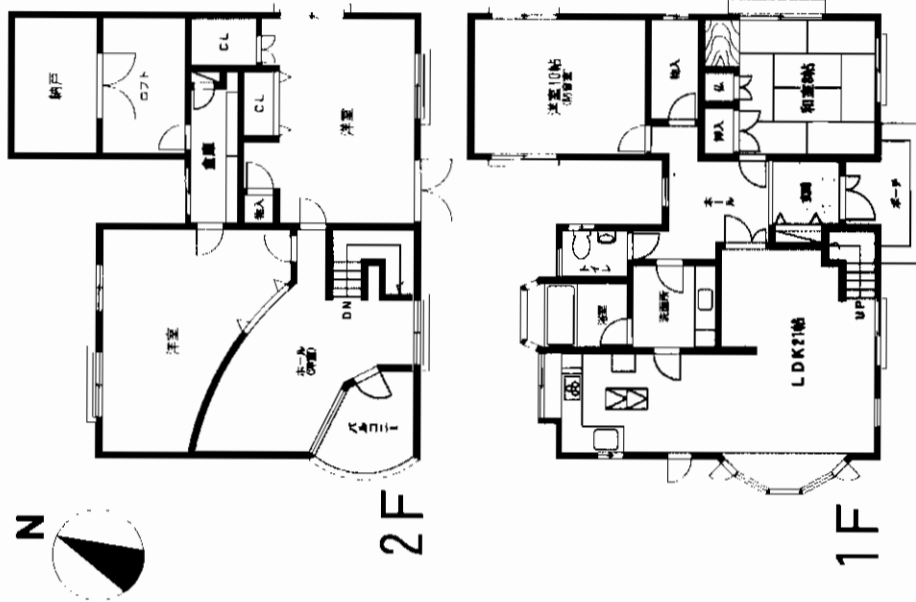
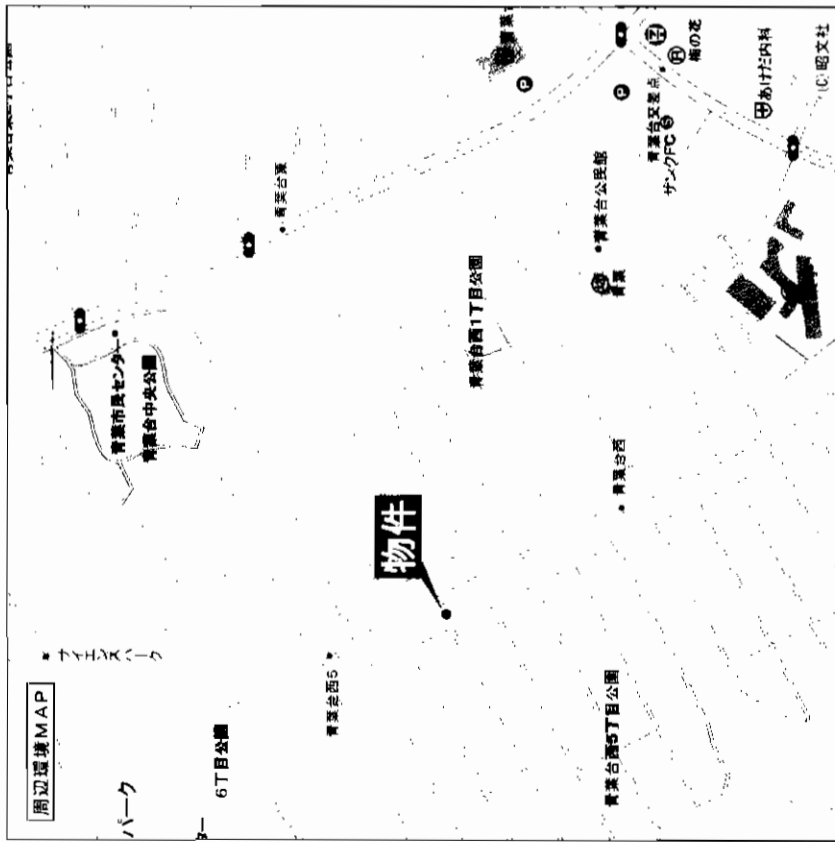

※間取り図と現況が異なる場合は、現況を優先します。

物件種別	[REDACTED]		
最寄駅	JR 折尾駅		
間取タイプ	5LDK+S		
価格	3,650万円		
物件所在地	北九州市若松区青葉台西5丁目1番10号		
交通	JR折尾駅 青葉台5丁目バス停 徒歩1分		
土地面積	293.14㎡ (88.67坪)	ほかに 私道面積	
建物	構造・規模 木造2階建 面積 延べ171.21㎡ (51.79坪) 間取内訳 間取図参照		
土地権利	所有権	地目	宅地
都市計画	市街化区域	用途地域	第1種低層住居専用地域
建ぺい率	50%	容積率	80%
他の法令 上の制限			
築年月	平成8年1月	駐車場	有(2台)
現況	居住中	引渡日	相談
建築確認 番号			
接道状況 (角地・間口)	南西・北東側公道		
設備	九州電力・上下水道・都市ガス・ハウジングエアコン・システムキッチン		
備考	留守管理良!!		
会員番号	80901038	物件番号	76510031-1

アットホーム・ファクトシート (不動産情報流通システム専用物件資料)



図面コード: 1079324 物件番号 76510031-1

福岡県知事免許(2)第13908号 (社)福岡県宅地建物取引業会員



TEL.093-201-5670
FAX.093-201-5671
〒807-0041 遠賀郡水巻町宮尾台6番5号

客付会社様へ
広告無断掲載不可

- 手数料:分かれ
- 取引態様:媒介
- 情報公開日:17.10.31

物件所在
福岡
若松区
青葉台西

家 売

小倉北区

高尾

平成17年10月内装リフォーム済

P・増設可能!

6LDK

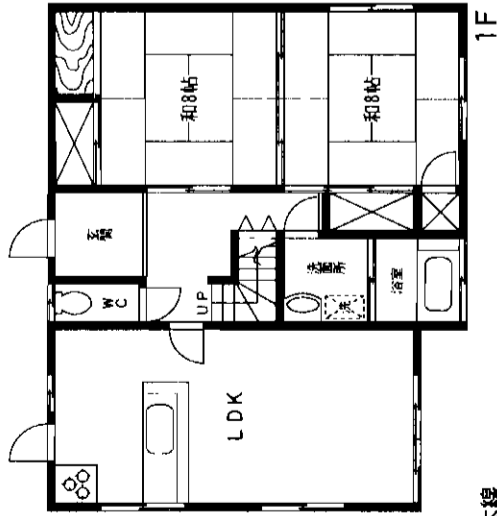
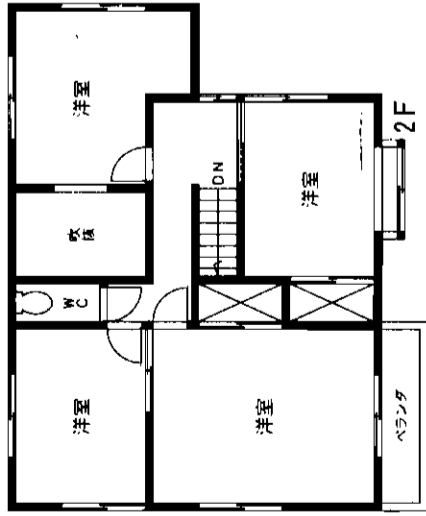

日豊本線
南小倉駅徒歩15分

西鉄バス齒大前徒歩10分

二世帯住宅可

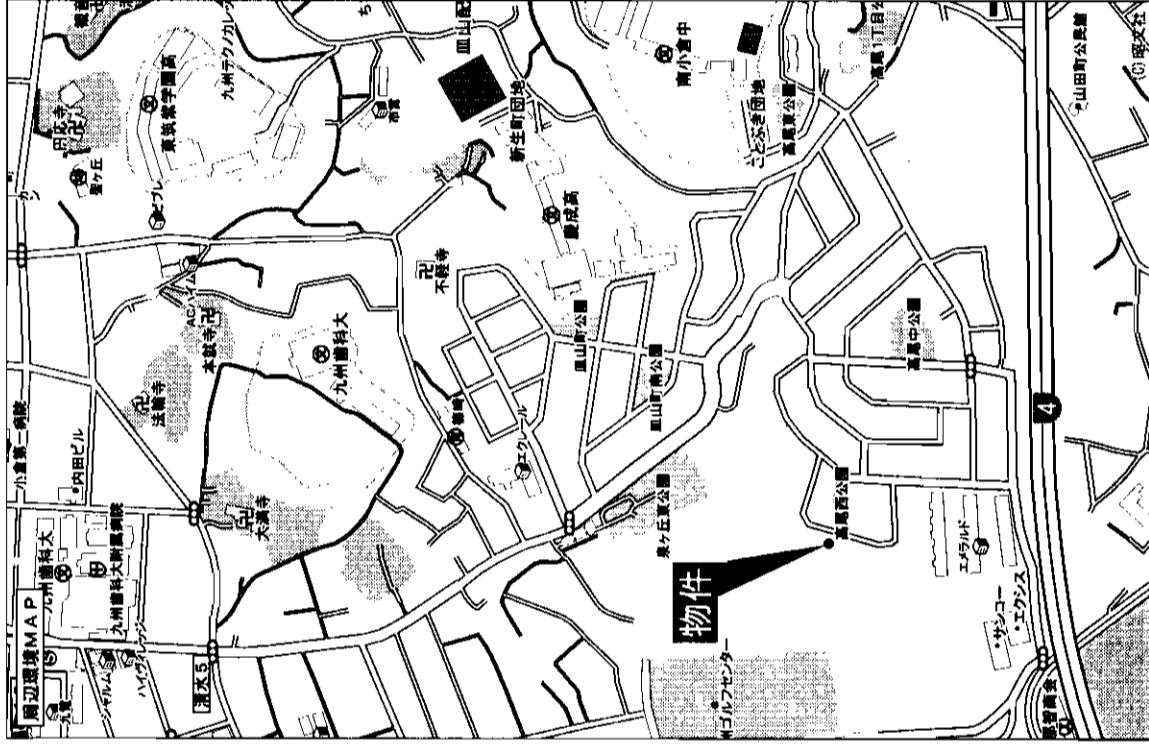

物件種目	家 売	
最寄駅	JR南小倉	
間取タイプ	6LDK	
価 格	2,680万円	
物件所在地	北九州市小倉北区高尾一丁目42番8号	
交 通	JR南小倉駅 徒歩約15分	
土 地 面 積	西鉄バス齒大前 徒歩約10分	
建 物	公簿276.09㎡ (83.51坪)	ほかに私道面積 無
	構造・規模	木造スレートぶき2階建
面 積	延べ139.93㎡ (42.32坪)	
間取内訳		
土地権利	所有権	地 目 宅地
都市計画	市街化区域	用途地域 第2種中高層住居専用地域
建ぺい率	60%	容 積 率 200%
他の法令上の制限	宅地完成工事規制区域	
築年月	昭和61年	駐車場 カーポート有
現 況	空家	引渡日 即
建築確認番号		
接道状況 (側地・開口)	東側約4.5m (公道) 間口約17m	
設 備	P2台	
備 考		
会員番号	80900815	物件番号 76510128-1

at home

at home

区画コード: 1039328 物件番号 76510128-1



福岡県知事免許(3)第12941 イエーション八幡西店 〒807-0075 北九州市八幡西区下上津役1丁目19-5
 TEL093(613)8550 (社)全日本不動産協会会員
 株式会社 ハウス倶楽部 FAX093(613)8551 http://www.yes1.co.jp/yahatanishi

客付会社様へ

- 手数料:分かれ
- 取引態様:媒介
- 情報公開日:17.10.31

福岡 小倉北区 高尾

売 家

小倉北区小文字

西鉄バス小文字1丁目徒歩約7分

★平成17年9月内装
リフォーム済!!
★2面角地
★システムキッチン新品!

4LDK

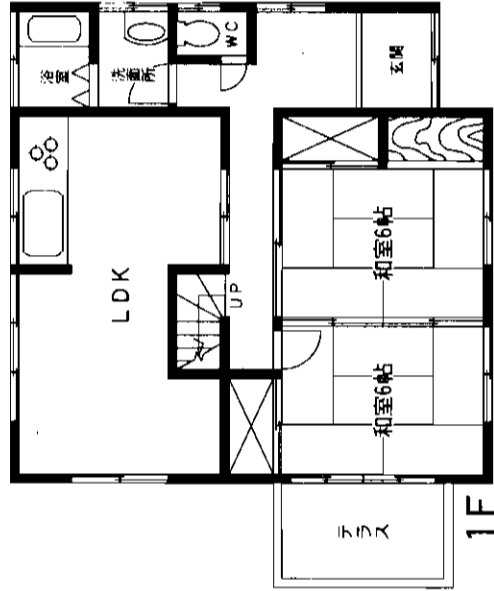
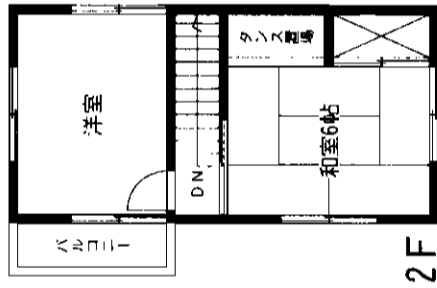

※図面と現況が異なる場合は現況を優先させて頂きます

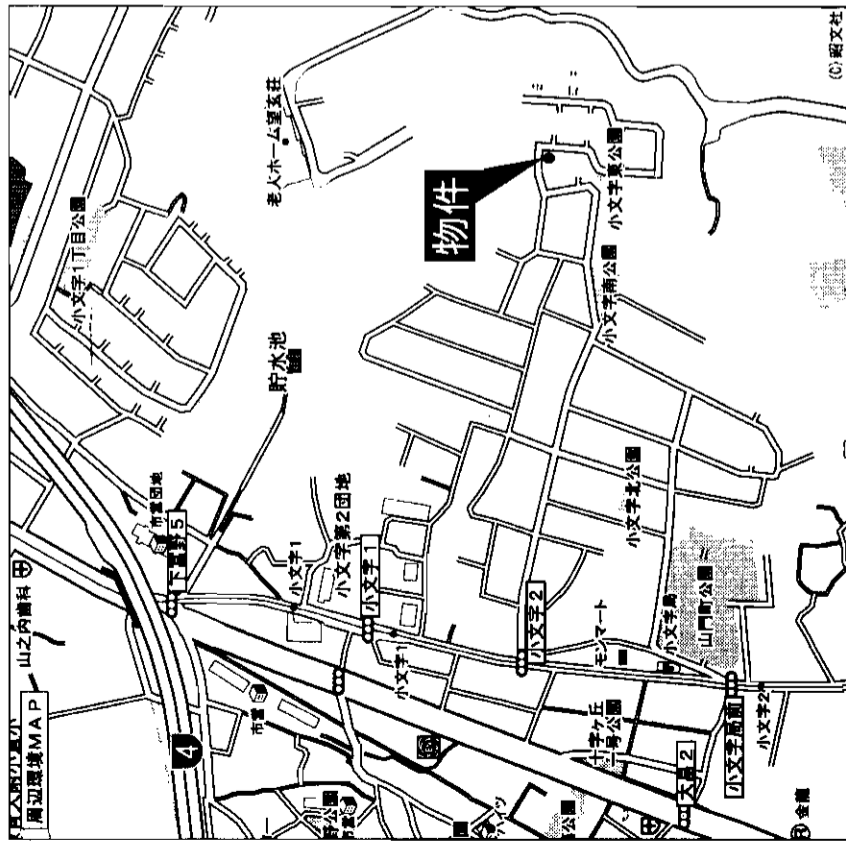

売 家

JR小倉駅

4LDK

1,690万円

北九州市小倉北区小文字2丁目
9番10号

西鉄バス小文字1丁目 徒歩約7分

公簿188.07㎡(56.89坪)

ほかに
私道面積

無

構造・規模 木造2階建

面積 91.90㎡(27.79坪)

間取内訳

土地権利	所有権	地 目	宅地
都市計画	市街化区域	用途地域	第1種低層住居専用地域
建ぺい率	40%	容積率	80%
他の法令上の制限	宅地造成工事規制区域・風致地区		
築年月	昭和57年7月	駐車場	有
現 況	空家	引渡日	即
建築確認番号			
接道状況(角地・凹)	北側約6m(公道)・東側約6m(公道)		
設 備	上下水道・都市ガス		
備 考	内装リフォーム済 角地		
会員番号	80900815	物件番号	76510129-1

アットホーム・ファクトシート (不動産情報流通システム専用物件資料)

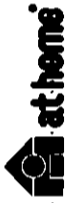

図面コード: 1039328 物件番号 76510129-1



福岡県知事免許(3)第12941 イエステーション八幡西店

株式会社 ハウス倶楽部

〒807-0075 北九州市八幡西区下上津役1丁目19-5

TEL093(613)8550 (社)全日本不動産協会会員

FAX093(613)8551 <http://www.yes1.co.jp/yahatanishi>

客付会社様へ

■手数料:分かれ

■取引態様:媒介

■情報公開日:17.10.31

福岡
小倉北区
小文字

下吉田売家

西鉄バス「下吉田団地第三」駅徒歩2分

☆閑静な住宅団地☆
☆室内お手入れ良好☆



※図面と現況が異なる場合は現況を優先させて頂きます

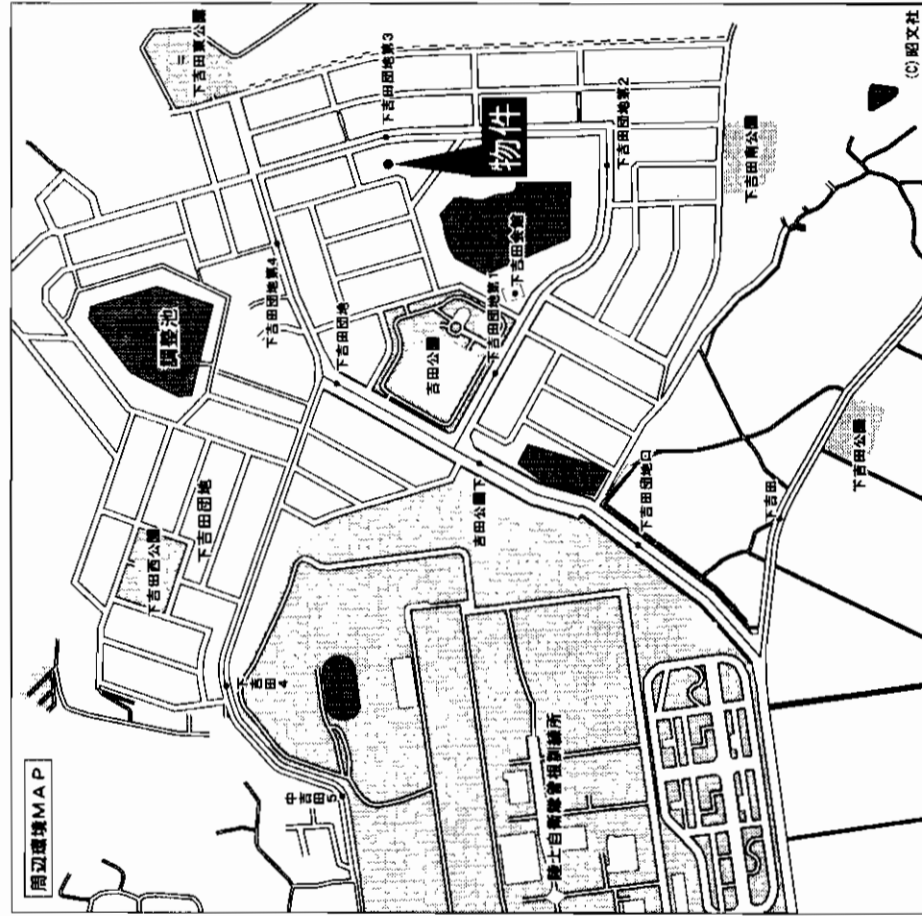

物件種目	売 家	
最寄駅	JR下曾根駅	
買取タイプ	4LDK	
価 格	1,450万円	
物件所在地	北九州市小倉南区下吉田三丁目26番21号	
交 通	西鉄バス下吉田団地第三停 徒歩2分	
土地面積	201.41㎡ (60.92坪)	ほかに私道面積 なし
建 物	構造・規模 木造2階建	
	面 積	延べ114.00㎡ (34.48坪)
	間取内訳 図面参照	
土地権利	所有権	地 目 宅地
都市計画	市街化調整区域	用途地域 第1種低層住居専用地域に準ずる
建ぺい率	40%	容積率 60%
他の法令上の制限	外壁後退1m、高さ制限10m	
築年月	平成2年4月	駐車場 1台
現 況	居住中	引 渡 日 相談
建築確認番号		
接道状況 (角地・開口)	西側公道幅員6.0m 開口約11.2m	
設 備	上下水道・都市ガス・電気・給湯・シャワー	
備 考		
会員番号	80901047	物件番号 76510110-1

アットホーム・ファクトシート (不動産情報流通システム専用物件資料)



福岡県知事免許(2)第13931号 (社)福岡県宅地建物取引業協会会員
 株式会社 **Victory**
<http://www.victory-re.co.jp/> info@victory-re.co.jp

〒800-0227 北九州市小倉南区津田新町4丁目8番5号
☎(093) 474-5550
FAX (093) 474-5551



図面コード: 1039327 物件番号 76510110-1

客付会社様へ
 ■手数 料: 分かれ
 ■取引態様: 専任媒介
 ■情報公開日: 17.10.29

福岡 小倉南区 下吉田

守恒売家

西鉄バス
「権現堂」駅徒歩6分

☆交通便利!!
☆納屋10.5帖付!!

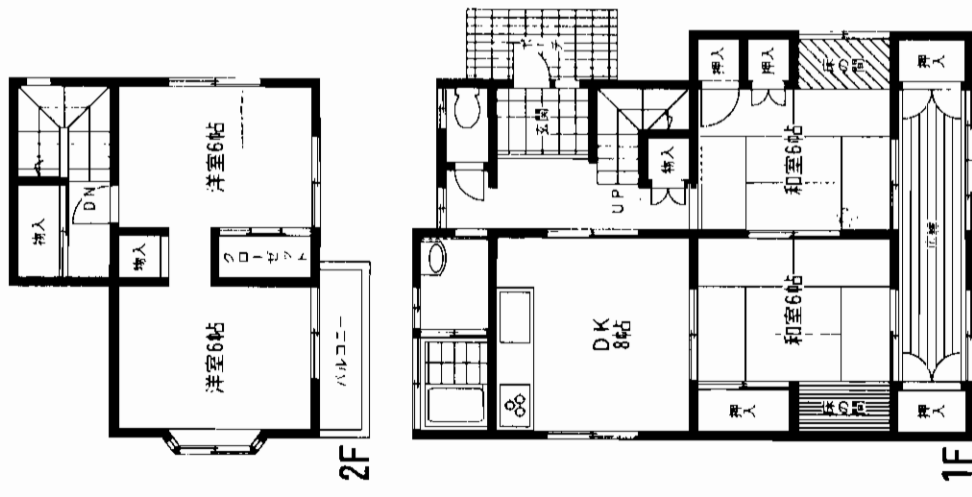
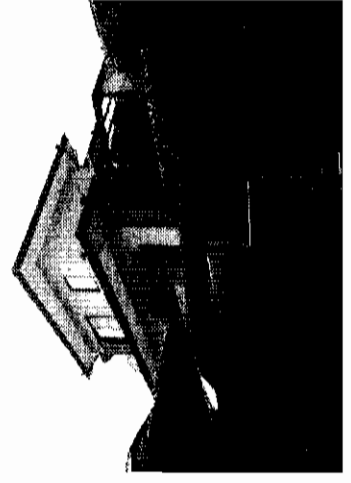

※図面と現況が異なる場合は現況を優先させて頂きます

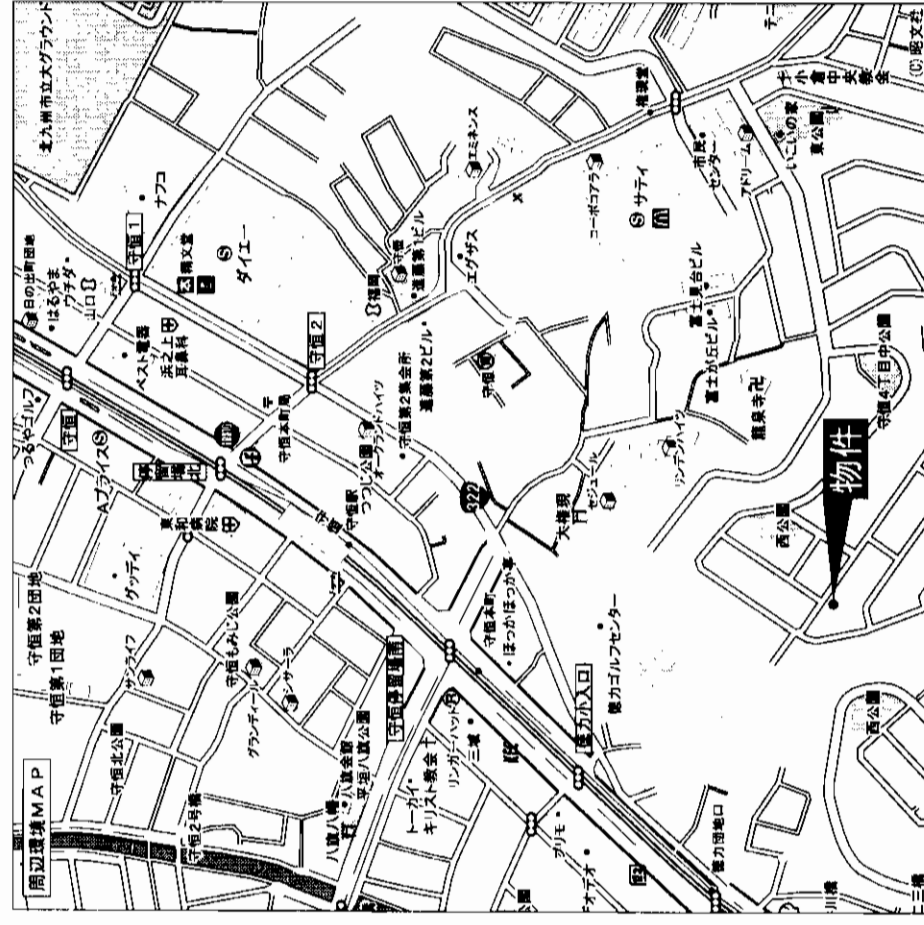

物件種目	売家	
最寄駅	モノレール 守恒駅	
専有タイプ	4DK	
価格	2,250万円	
物件所在地	北九州市小倉南区守恒4丁目26番10号	
交通	西鉄バス権現堂停 徒歩6分	
土地面積	244.98㎡(74.10坪)	ほかに 私道面積 なし
建物	構造・規模 木造2階建	
面積	延べ96.88㎡(29.30坪)	
間取内訳	左図参照	
土地権利	所有権	地目 宅地
都市計画	市街化区域	用途地域 第1種低層住居専用地域
建ぺい率	50%	容積率 80%
他の法令上の制限	外壁後退1m、高さ制限10m	
築年月	昭和58年1月	駐車場 1台(増設可能)
現況	居住中	引渡日 平成17年10月
建築確認番号	北東側6.0m公道	
接道状況(側地・開口)	都市ガス・上下水道・床下換気扇・納屋10.5帖付	
設備	◎美邸・美庭! ◎建物木登記部分9.95㎡を含む(登記後引渡)	
会員番号	80901047	物件番号 76510109-1



図面コード：1039327 物件番号76510109-1

客付会社様へ
■手数料:分かれ
■取引態様:専任媒介
■情報公開日:17.10.29

福岡県知事免許(2)第13931号 (社)福岡県宅地建物取引業協会会員 〒800-0227 北九州市小倉南区津田新町4丁目8番5号
Victory
 株式会社
<http://www.victory-re.co.jp/> info@victory-re.co.jp

物件所
福岡
小倉南区
守恒

売 家

小倉南区山手

★2世帯住宅向き ★駐車場 4 台可

西鉄バス 山手一丁目停徒歩 2分

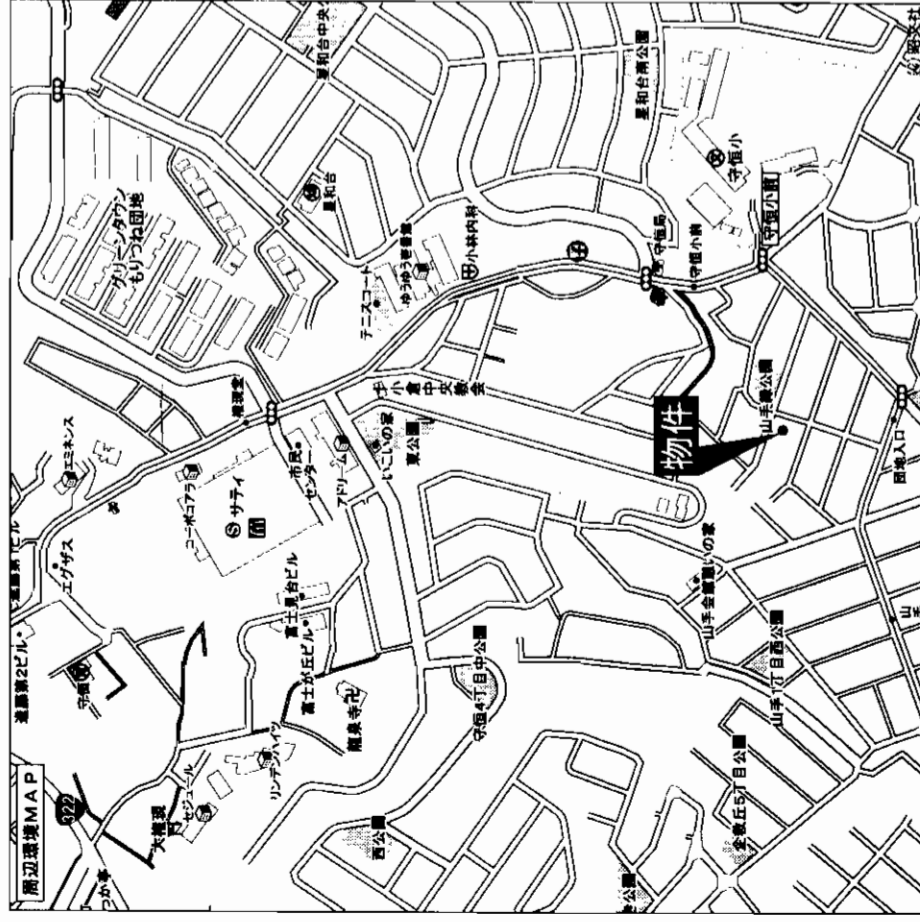

物件種目	中古住宅		
最寄駅	モノレール守恒駅		
間取タイプ	1F 2DK 2F 3DK		
価格	3,380万円		
物件所在地	北九州市小倉南区山手一丁目3-22		
交通	西鉄バス山手一丁目バス停 徒歩 2分		
土地面積	193.99㎡	ほかに私道面積	ナシ
建物	構造 規模 木造2階建		
面積	延べ127.97㎡		
間取内訳			
土地権利	所有権	地目	宅地
都市計画	市街化区域	用途地域	第1種低層住居専用地域
建ぺい率	50%	容積率	60%
物の法令上の制限	高さ制限10m壁面後退1m		
築年月	平成6年7月	駐車場	4台可
現況	白任中	引渡日	相談
建築確認番号			
接道状況(角地・間口)	角地		
設備	電気・都市ガス・上下水道		
備考	1階小・中校区 25.46㎡の植通有り		
会員番号	80901040	物件番号	76510116-1

アットホーム・ファクトシート (不動産情報流通システム専用物件資料)



福岡県知事免許(2)第13880号 (社)全日本不動産協会会員

有限会社 アート不動産

北九州市小倉北区片野三丁目1-4

☎093(952)7611

FAX093(952)7622

客付会社様へ

値交渉可

■手数料:分かれ

■取引態様:媒介

■情報公開日:17.10.29

図面コード: 1039327 物件番号 76510116-1

福岡
小倉南区
山手

丸山吉野町売家

西鉄バス「長谷口」駅徒歩1分

- ☆眺望良好!!
- ☆交通便利!!
- ☆閑静な住宅街!!



売家

JR門司港駅

4DK

480万円

北九州市門司区丸山吉野町1番4号

西鉄バス長谷口停 徒歩1分

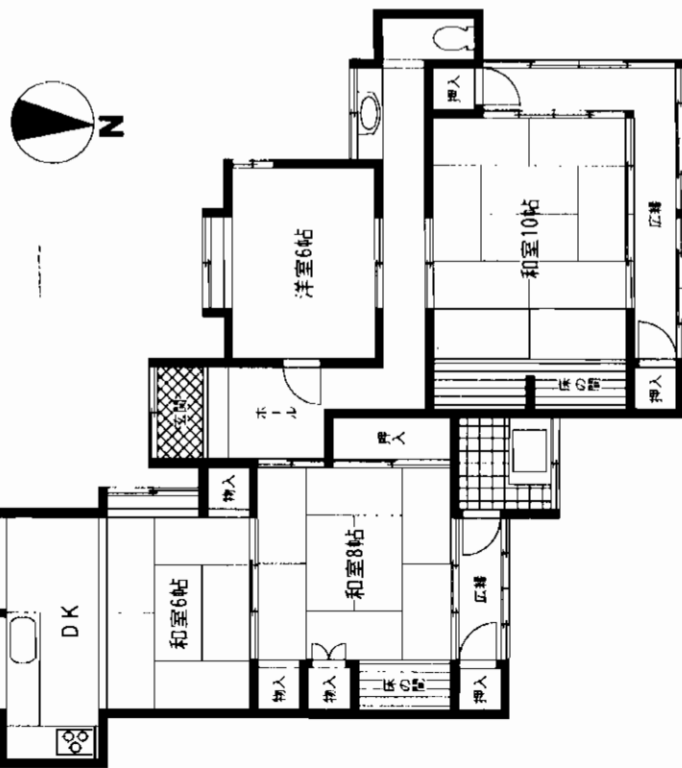

※図面と現況が異なる場合は現況を優先させていただきます

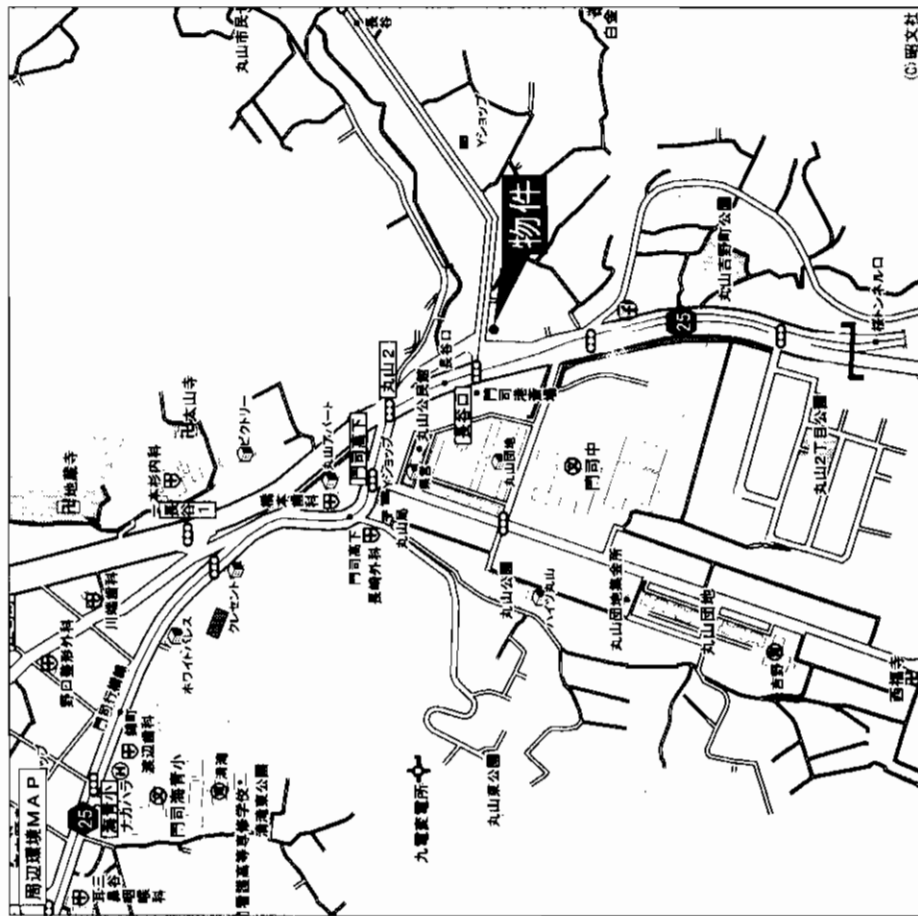

物件種目	売家	
最寄駅	JR門司港駅	
間取タイプ	4DK	
価格	480万円	
物件所在地	北九州市門司区丸山吉野町1番4号	
交通	西鉄バス長谷口停 徒歩1分	
土地面積	194.51㎡ (58.83坪)	ほかに私道面積
建物	構造・規模 木造瓦葺平家建	
間取内訳	面積 69.42㎡	
土地権利	所有権	地目 宅地
都市計画	市街化区域	用途地域 第1種住居地域
建ぺい率	60%	容積率 200%
他の法令上の制限	準防火地域	
築年月	不詳	駐車場 なし
現況	居住中	引渡日 相談
建築確認番号		
接道状況 (角地・開口)	北側6.0m公道 上下水道・都市ガス	
設備		
備考	◎前面道路は、幅員15mの計画道路に予定されています。	
会員番号	80901047	物件番号 76510111-1

アットホーム・ファクトシート (不動産情報流通システム専用物件資料)



図面コード: 1039327 物件番号 76510111-1



福岡県知事免許(2)第13931号

(社)福岡県宅地建物取引業協会 千800-0227 北九州市小倉南区津田新町4丁目8番5号

株式会社 **Victory**

http://www.victory-re.co.jp/ info@victory-re.co.jp

☎(093)474-5550

FAX(093)474-5551

客付会社様へ

■手数料: 分かれ

■取引態様: 専任媒介

■情報公開日: 17.10.29

物件所在地
福岡
門司区
丸山吉野町

関門海峡が一望できる

未入居戸建て!



設備充実

ウォシュレット(2ヶ所)・自動給湯器(プロパンガス)
BSアンテナ・システムキッチン・システムバス

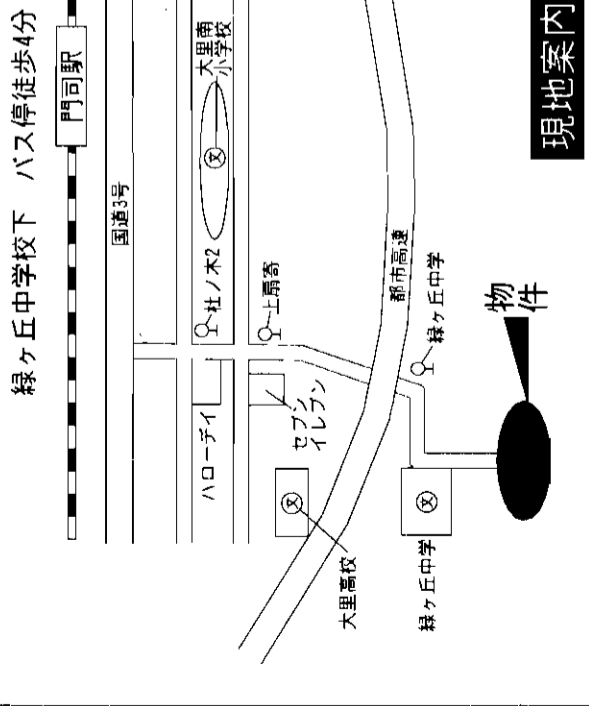
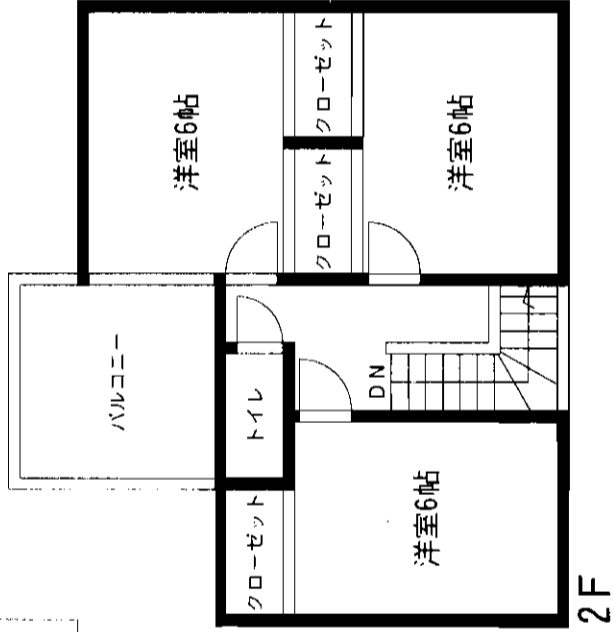
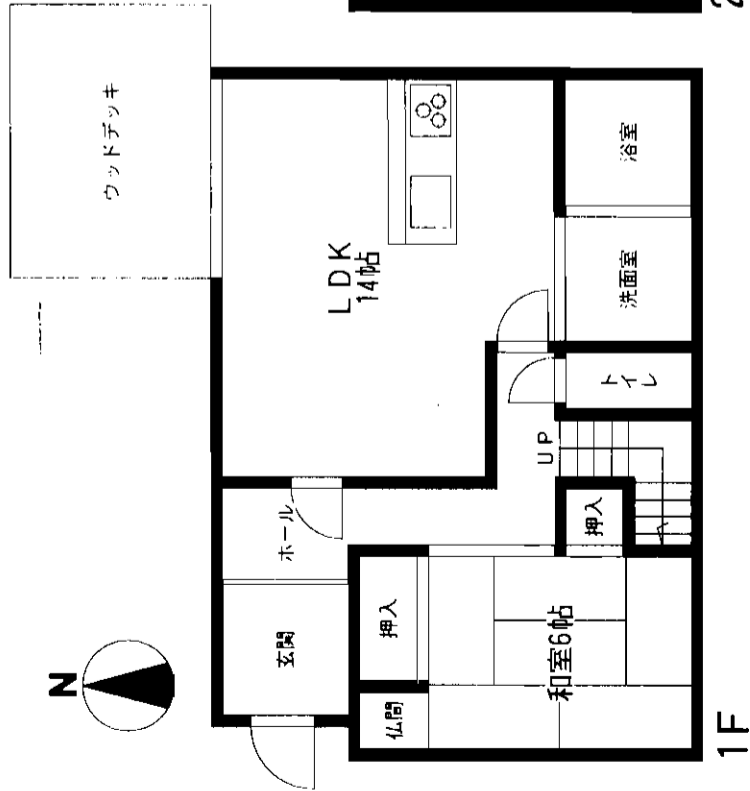

売戸建住宅

JR門司駅

4LDK

2,420万円(税込)

物件種目	北九州市門司区緑ヶ丘1479-59		
最寄駅	JR鹿兒島本線門司駅 徒歩29分		
間取タイプ	木造2階建		
価格	218.86m ²	ほかに私道面積	
物件所在地	北九州市門司区緑ヶ丘1479-59		
交通	JR鹿兒島本線門司駅 徒歩29分		
土地面積	218.86m ²	ほかに私道面積	
建物	木造2階建		
面積	延べ114.27m ²		
間取内訳	和6、洋6/6/6、LDK14		
土地権利	所有権	地目	宅地
都市計画	市街化区域	用途地域	第一種低層住居専用地域
建ぺい率	50%	容積率	80%
他の法令上の制限	風致地区・宅地造成工事規制区域		
築年月	2005年6月	駐車場	有3台分
現況	空家	引渡日	即
建築確認番号			
接道状況(角地・開口)	一方公道 北側:6m		
設備	浴室TV・エアコン2台 全室照明付き		
備考	20万円相当カーテンサービス		
会員番号	80901323	物件番号	76510150-1

アットホーム・ファクトシート(不動産情報流通システム専用物件資料)

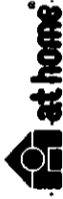

図面コード: 1039329 物件番号 76510150-1

福岡県知事免許(1)第15193号(社)全日本不動産協会

協友産業 株式会社

客付会社様へ

- 手数料: 分かれ
- 取引態様: 媒介
- 情報公開日: 17.11.1

物件所在
福岡
門司区
緑ヶ丘

売家

門司区

交通便利
 ●西鉄バス御所神社前停徒歩1分!
 ●国道3号線至近!
 買物便利
 ●スーパーコンビニ至近!!

★広々DK★

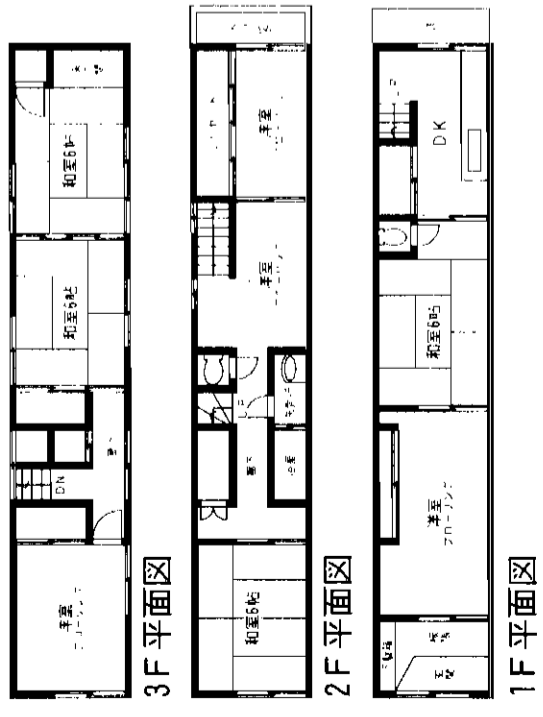

物件種目	売家
最寄駅	JR門司駅
間取りタイプ	7DK
価格	1,650万円

物件所在地	北九州市門司区大里戸ノ上1丁目7-2	
交通	西鉄バス御所神社前停 徒歩1分	
土地面積	78.1㎡ (23.62坪)	ほかに私道面積
建物	構造・規模 鉄骨造陸屋根3階建 面積 175.1㎡ (52.96坪)	
土地権利	所有権	地目 宅地
都市計画	市街化区域	用途地域 近隣商業地域
建ぺい率	80%	容積率 300%
他の法令上の制限		
築年月	昭和50年8月	駐車場 無
現況	空	引渡日 即
建築確認番号	6m公道約3.5m接道す	
接道状況(角地・開口)	都市ガス、九州電力、公共下水道	
設備		
備考		
会員番号	80900244	物件番号 76510138-2

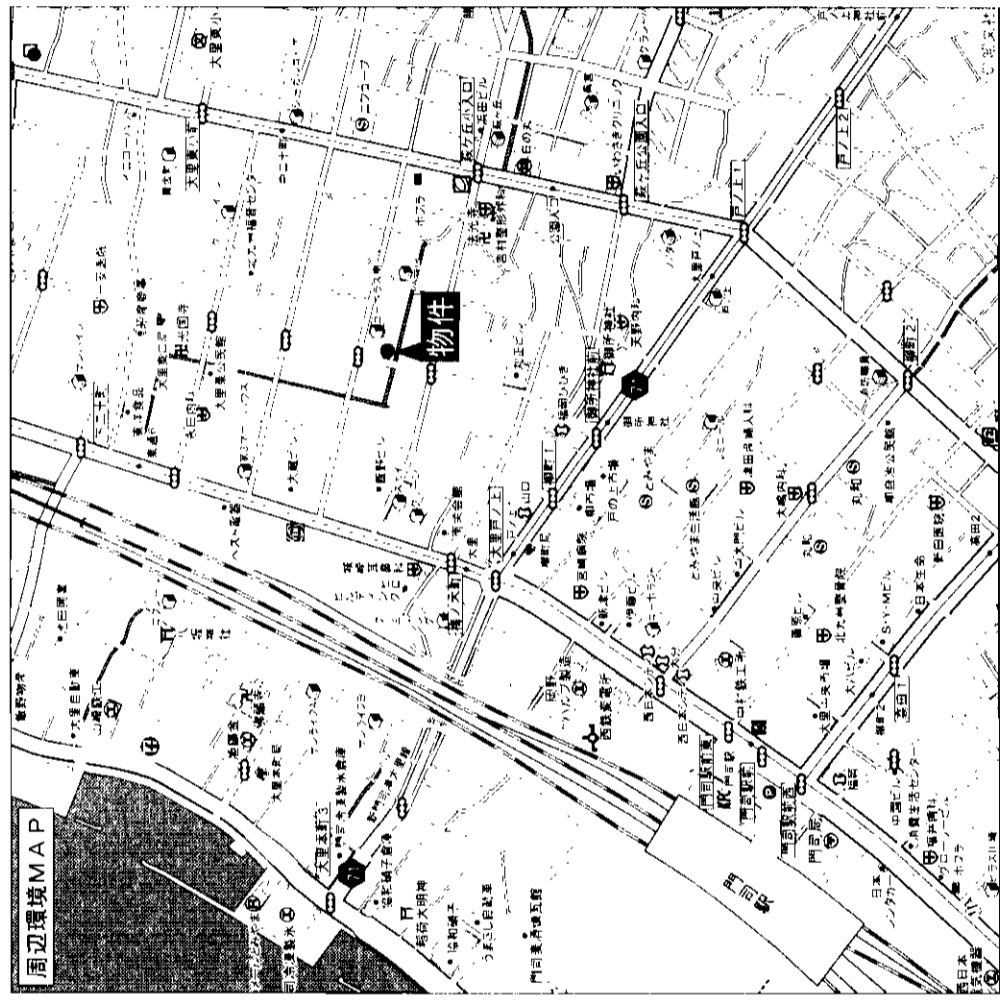

アットホーム・フラクトシート / 不動産情報流通システム専用物件資料)



福岡県知事免許(6)第8525号 (社)福岡県宅地建物取引業協会会員
三葉不動産
 〒800-0024 北九州市門司区大里戸ノ上1丁目6-23

☎093(381)0105
 FAX093(381)1997

客付会社様へ

- 手数料:分かれ
- 取引態様:媒介
- 情報公開日:17.10.31

図面コード:0977710 物件番号76510138-2



売戸建

「鞍手局」駅徒歩6分

西鉄バス

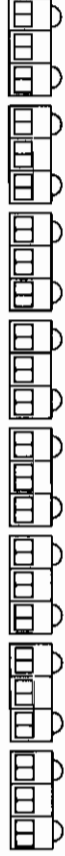

- ☆ 平坦地・角地 101坪の広さ!
- ☆ 屋根・室内H17年4月リフォーム済!
(畳・襖・障子・クロス等)
- ☆ 駐車場5台分有!

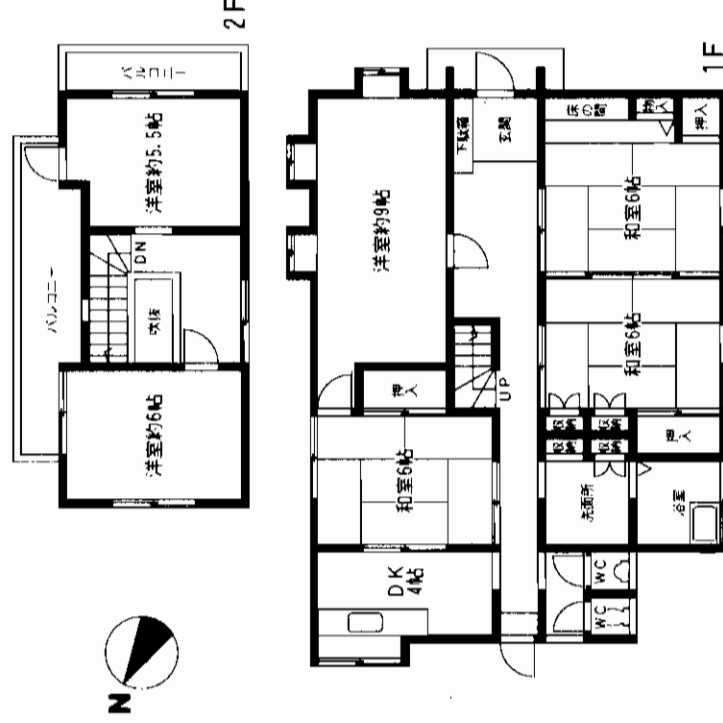
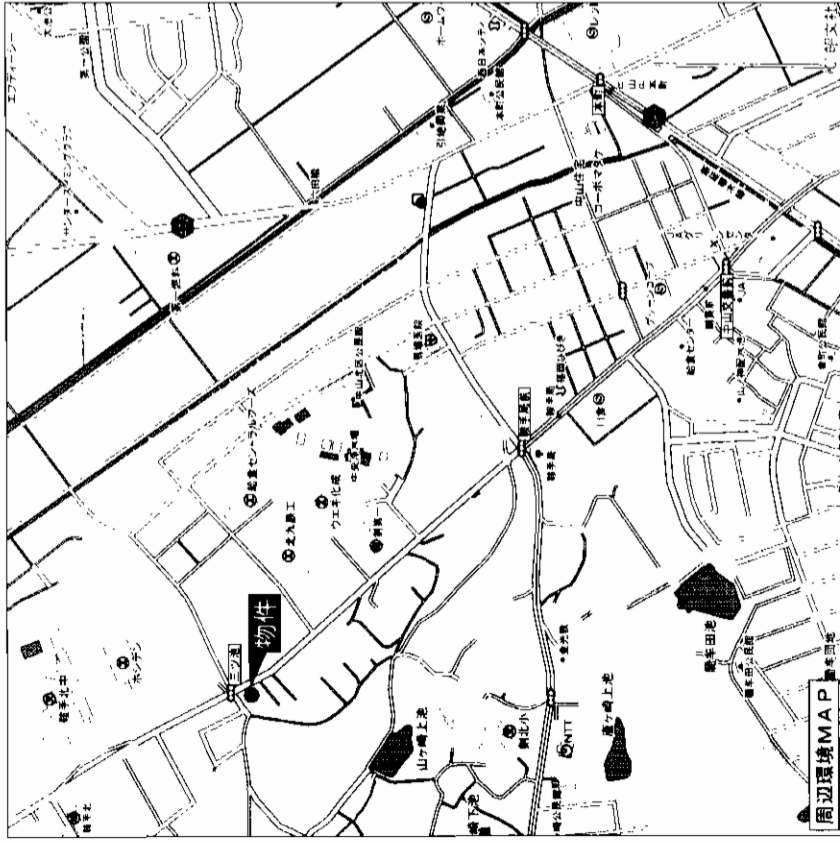
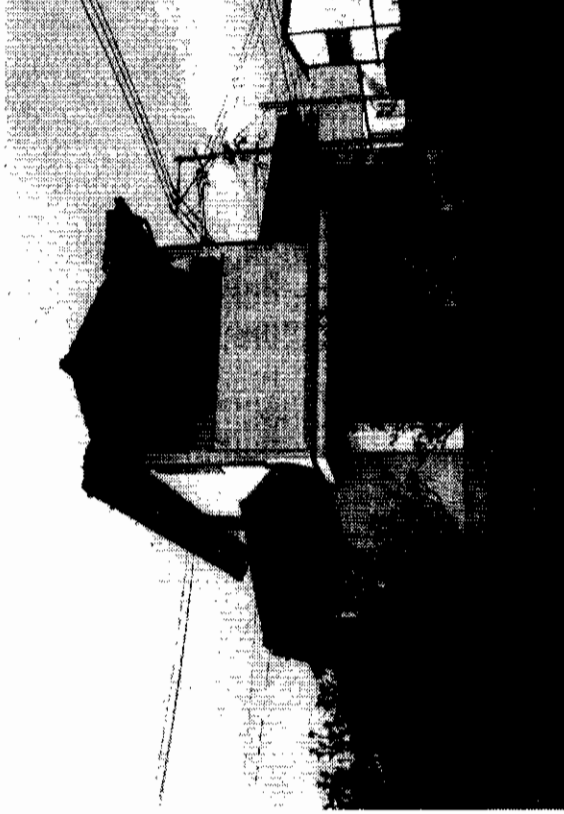

売戸建

西鉄バス鞍手局停

6 D K

1,350万円

物件種目	最寄駅		西鉄バス鞍手局停
間取タイプ	間取タイプ		6 D K
価格	価格		1,350万円
物件所在地	物件所在地		鞍手郡鞍手町大字中山3024-140
交通	交通		西鉄バス鞍手局停 徒歩6分
土地面積	336.55㎡	ほかに私道面積	
建物	構造・規模		木造瓦葺2階建
	面積	124.4㎡ (37.63坪)	間取り図参照
土地権利	所有権	地目	宅地
都市計画	市街化区域	用途地域	
建ぺい率		容積率	
他の法令上の制限			
築年月	昭和61年3月	駐車場	有(5台可)
現況	空	引渡日	即
建築確認番号			
接道状況(奥地間口)			
設備			
備考			剣北小学校徒歩5分・鞍手北中学校徒歩2分
会員番号	80901180	物件番号	76510092-3

アットホーム・ファクトシート (不動産情報流通システム専用物件資料)



図面コード: 1033127 物件番号 76510092-3

福岡県知事免許(1)14563号 全日本不動産協会
株式会社アストラール



北九州市小倉南区富士見2丁目7番14号 ロジックビル3階
8093-951-5489
FAX093-951-1268
担当: 菊池

客付会社様へ
大幅値下げ
オープンハウス可
広告転載可

■手数料: 3% + 6万円
■取引態様: 売主
■情報公開日: 17.10.29

福岡 鞍手郡 鞍手町

西鉄バス「新延小学校」停徒歩5分

☆平坦地にある土地100坪!
☆広い家庭菜園のスペース有!

駐車場4台分有!
(並列駐車)
屋根・室内H17年4月リフォーム済!!
(畳・襖・障子・クロス等)

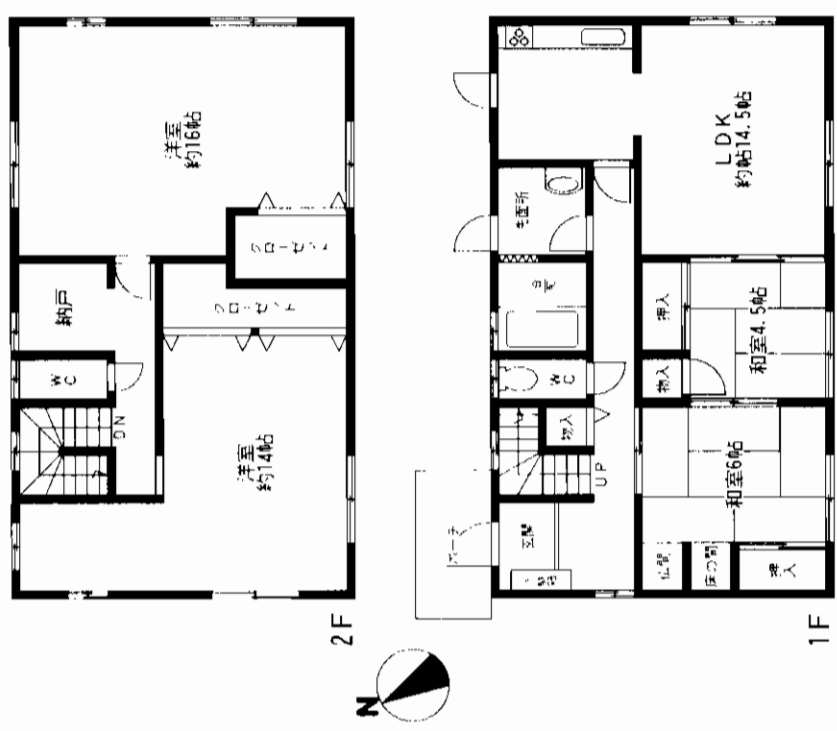
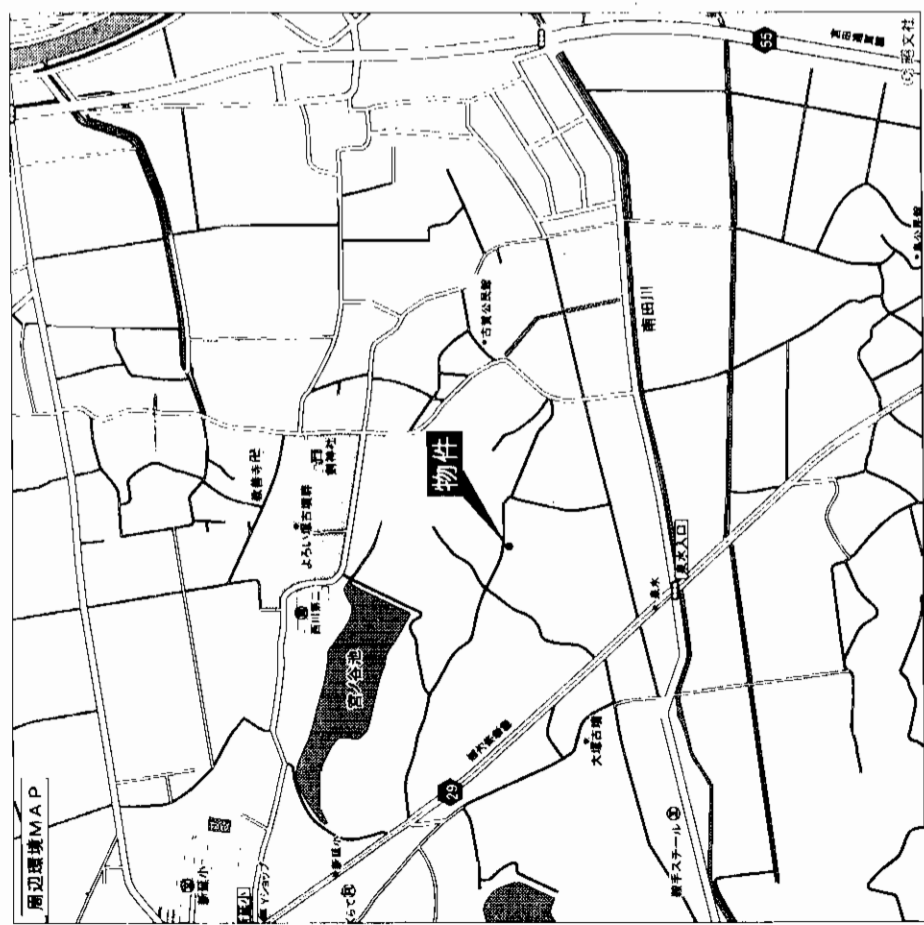
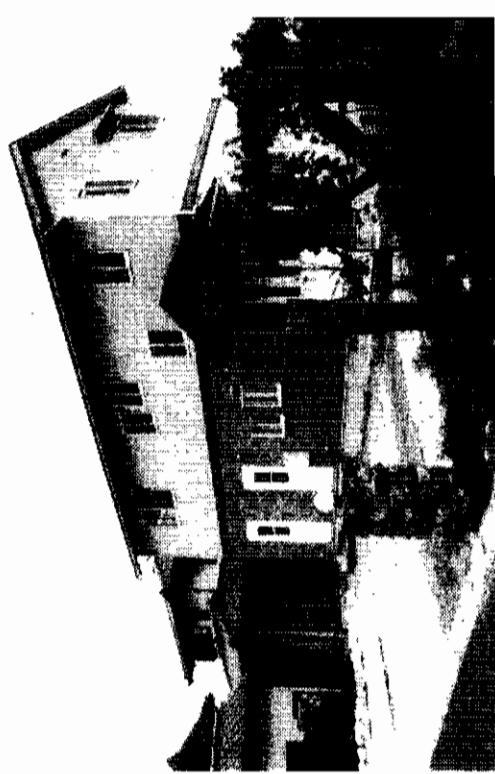

物件種目	売戸建	
最寄駅	西鉄バス 新延小学校停	
間取タイプ	4SLDK	
価格	1,530万円	
物件所在地	鞍手郡鞍手町大字新延802-6	
交通	西鉄バス新延小学校停 徒歩5分	
土地面積	330.59㎡(100坪)	ほかにも 私道面積
建	構造 現環 木造スレート葺2階建	
面	積 延べ130.42㎡(39.45坪)	
物	間取内訳 間取り図参照	
土地権利	所有権	地目 宅地
都市計画	市街化区域	用途地域
建ぺい率		容積率
他の法令上の制限		
築年月	平成10年7月	駐車場 有(1台可)
現況	空	引渡日 即
建築確認番号		
接道状況(角等第二)		
設 備		
備 考	新延小学校徒歩5分	
会員番号	80901180	物件番号 76510093-3

図面コード: 1033127 物件番号 76510093-3

客会社様へ
大幅値下げ
オープンハウス可
広告掲載可

■手数料: 3% + 6万円
■取引態様: 売主
■情報公開日: 17.10.29



北九州市小倉南区富士見2丁目7番14号 ロジックビル3階
担当: 菊池

福岡県専免許(1)14563号 全日本不動産協会
株式会社アストラール



アットホーム・ファクトシート (不動産情報流通システム専用物件資料)

福岡
鞍手郡
鞍手町

平成17年5月

◎全面リフォーム!!

コンロ・レンジフード・流し水栓
 流し吊り戸棚・流し台開き戸
 洗面台・洗面所棚・ウォシュレット
 浴槽・水栓シャワー・浴室鏡
 オーダーカーテン・レーザーカーテン
 カーテンレール・照明器具一式
 ドアノブ・かさ立て・クロス
 ふすま・畳・網戸
 新品取付け!

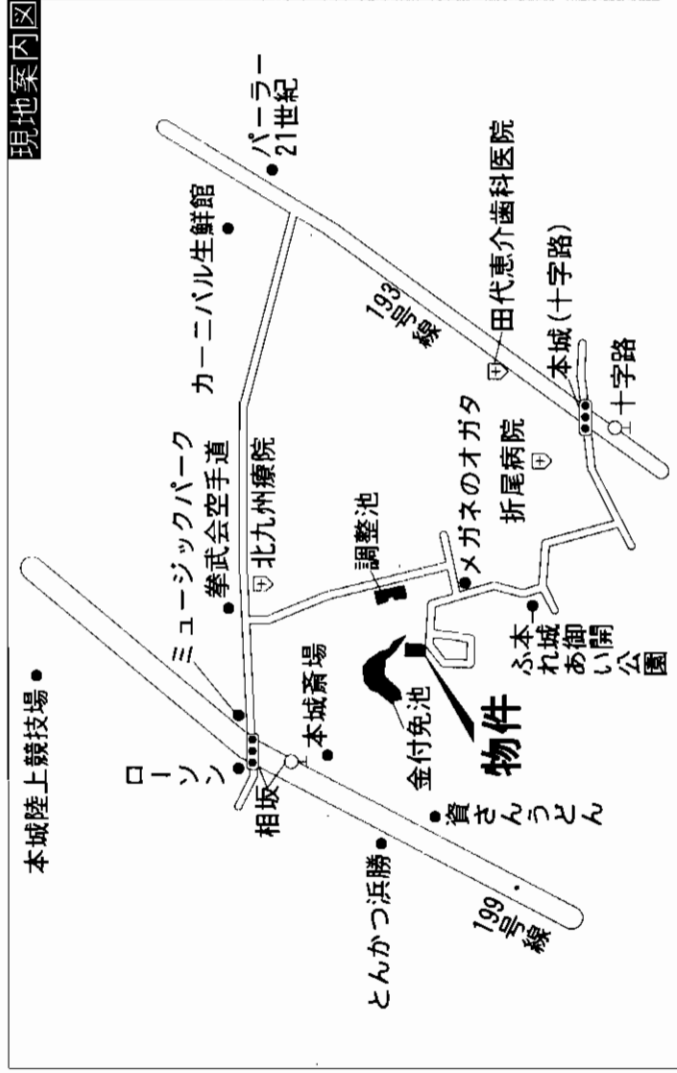
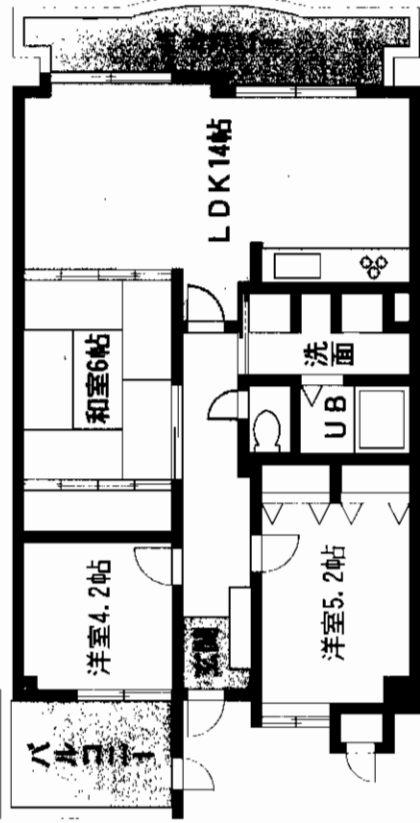

リヴィエール本城台

JR本城駅

3LDK

980万円

北九州市八幡西区御開一丁目16番8-607号

市営相坂バス停 徒歩4分

構造・規模	鉄筋コンクリート造9階建6階部分	
専有面積 (使用部分面積)	69.65m ²	バルコニー 14.55m ²
間取内訳	和16帖・洋5.2帖・洋4.2帖・LDK14.4帖	
土地権利	所有権	用途地域 第1種住居地域
築年月	平成6年2月	総戸数 65戸
管理形態	北九州ビルメンテナンス委託	施工会社 九州三共(株)
管理費	3,140円/月	修繕立金 4,480円/月
現況	空	引渡日 即時
駐車場	あり、5,000円 No37	
本体設備	エレベーター・集会所・二面バルコニー	
各戸設備	オーダーカーテン・照明器具一式・ウォシュレット	
備考	バルコニーの床 防水塗装	
会員番号	80900963	物件番号 76510180-3

アットホーム・ファクトシート (不動産情報流通システム専用物件資料)



図面コード: 0877703 物件番号 76510180-3

福岡県知事免許(2)第13527号 (社)福岡県宅地建物取引業協会会員 〒806-0055 北九州市八幡西区幸神2丁目9-1-508号

オークス不動産

☎093(644)1312
 FAX093(644)1314

客付会社様へ

値下げ再配布
 広告・オープンハウス可

■手数料:2%

■取引態様:売主

■情報公開日:17.11.4



**ドン・キホーテ
徒歩3分
買物等諸事便利!!**

**エアコン1台付
照明付**

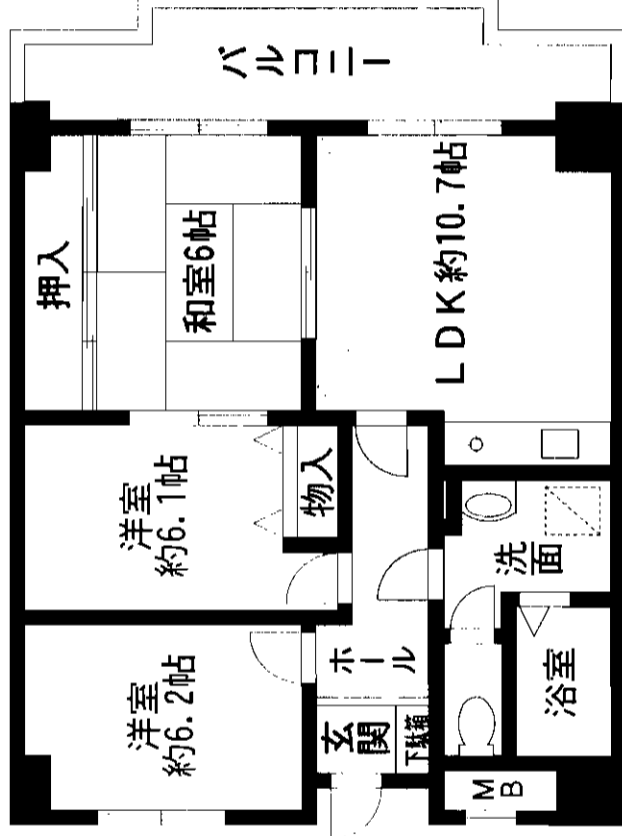
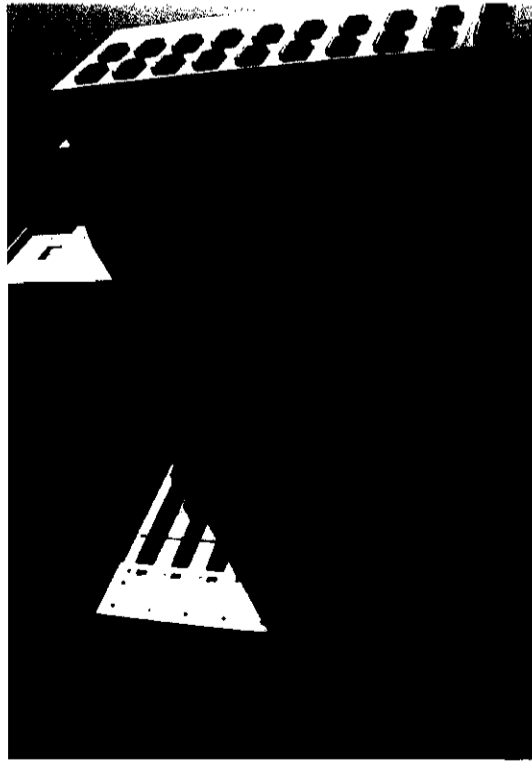
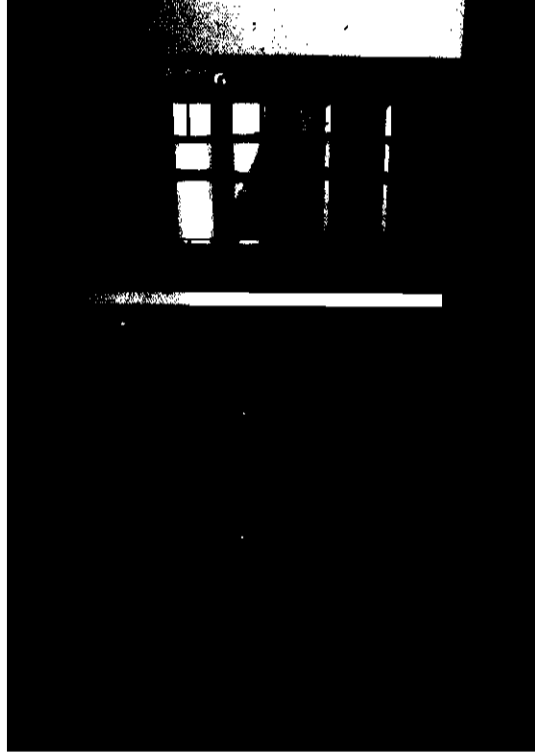
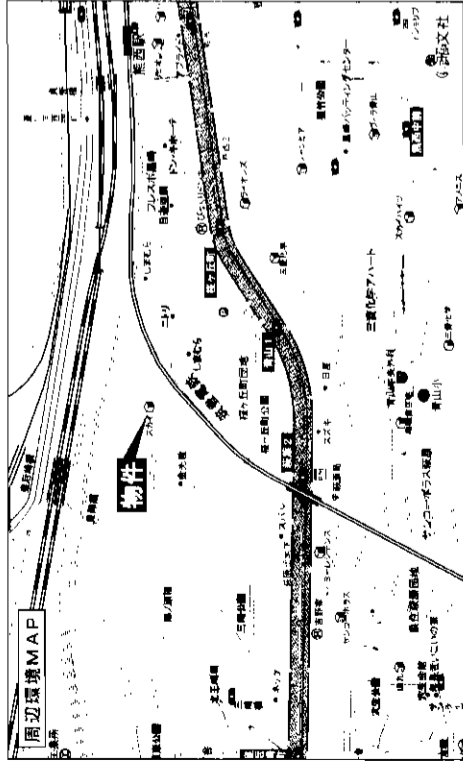

平成17年5月内装リフォーム済

アットホーム・ファクトシート (不動産情報流通システム専用物件資料)



福岡県知事免許(2)第14110号 (社)福岡県宅地建物取引業協会

北九州市小倉北区馬借三丁目6番33号

エス・シー・エル株式会社

8093 (521) 2331

FAX093 (521) 2386

客付会社様へ
オープンハウスOK
広告転載可

■手数 料:分かれ

■取引態様:媒介

■情報公開日:17.10.29

図面コード:107724 物件番号76510036-3

福岡

八幡西区

皇后崎町

皇后崎スカイマンション

J R陣原駅

3LDK

620万円(消費税込)

北九州市八幡西区皇后崎町1-10

808号室(住居表示)

J R陣原駅 徒歩約13分

西鉄バス萩原団地下停 徒歩約4分

構造・規模 SRC・RC造11階建8階部分

専有面積(使用部分面積) 58.70㎡(17.75坪) バルコニー面積 10.35㎡

間取り LDK約10.7帖・和6帖・洋約6.2帖・洋約6.1帖

土地権利	所有権	用途地域	商業地域
築年月	平成元年9月	総戸数	100戸
管理形態	全部委託管理	施工会社	太平工業株式会社
管理費	8,400円/月	修繕積立金	管理費含む
現・況	空家	引渡日	即
駐車場	有り(空きなし)		
本体設備	エスパーター		
各戸設備	給湯・シャワー		
備考	LDKはフローリングに変更 リフトホーム済 エアコン1台(LDK)付 照明付		
会員番号	80901243	物件番号	76510036-3

オークランド陣山

西鉄バス 「陣山」 駅徒歩3分



- ☆ 東南角部屋・多面採光!
- ☆ 分譲駐車場1台分付き!
- ☆ JR黒崎駅 徒歩圏内

諸事便利!!

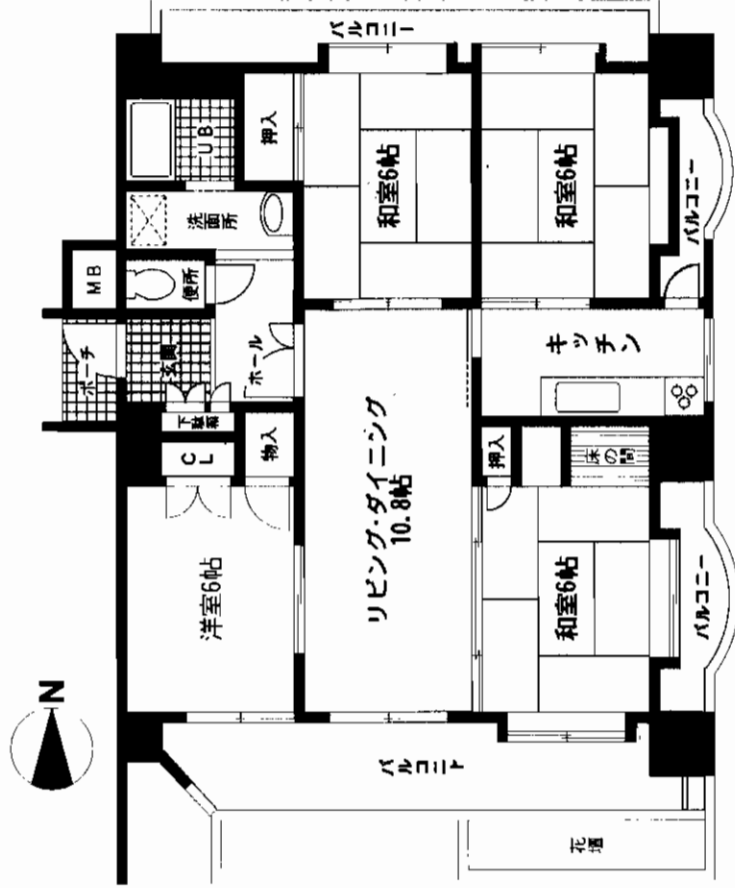
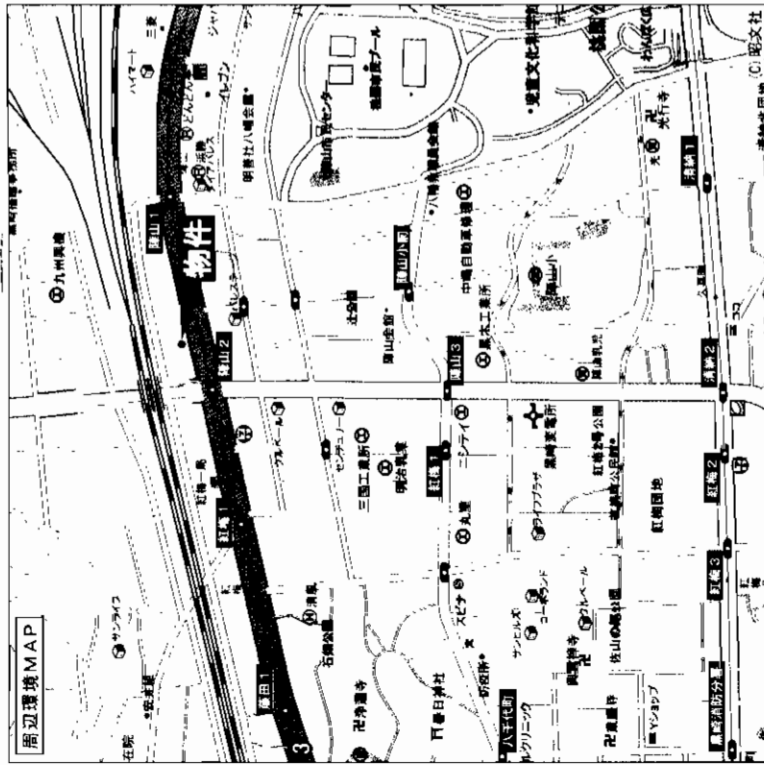

オークランド陣山
JR黒崎駅
4LDK
850万円(消費税込)

物件所在地	北九州市八幡西区陣山三丁目1-18	
交 通	陣山バス停 徒歩約3分 JR黒崎駅 徒歩約14分	
建 物	構造・規模	鉄骨鉄筋コンクリート造10階建5階部分
	専有面積 (使用部分面積)	80.78㎡(24.43坪)
	間取内訳	4LDK
土地権利	所有権	用途地域 商業地域
築年月	昭和58年4月	総戸数 24戸
管理形態	全部委託管理	施工会社
管理費	14,540円/月	修繕積立金 10,250円/月
現 況	空家	引渡日 相談
駐車場	分譲駐車場1台付	
本体設備	エレベーター	
各戸設備	給湯・シャワー	
備 考	○東南角部屋 ○多面採光 ○諸事便利 ○管理費等合計24,790円	
会員番号	80901243	物件番号 76510034-1

アットホーム・ファクトシート (不動産情報流通システム専用物件資料)



福岡県知事免許(2)第14110号 (社)福岡県宅地建物取引業協会

エス・シー・エル株式会社

北九州市小倉北区馬借三丁目6番33号

8093(521)2331

FAX093(521)2386

客付会社様へ

■手数料:分かれ

■取引態様:媒介

■情報公開日:17.10.29

図面コード:1079324

物件番号 76510034-1

物件区分

福岡

八幡西区

陣山

サンパーク通り谷II

- ☆ダイエーショップパースモール徒歩5分!
- ☆近隣多数商業店舗有!
- ☆閑静な住宅街

交通・買物便利!!

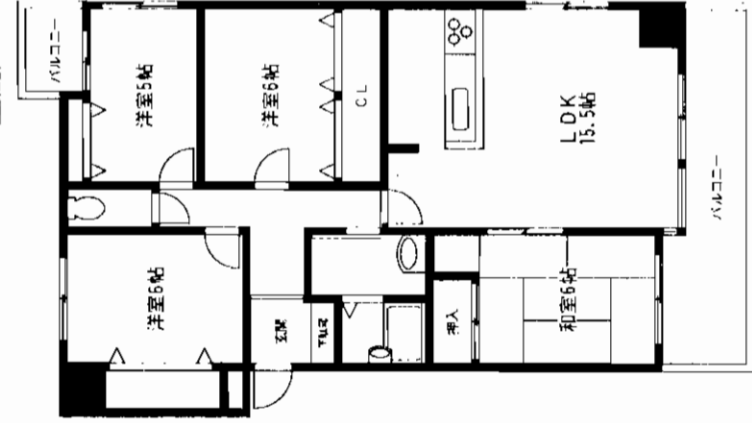

筑豊電鉄

「東中間」駅徒歩2分

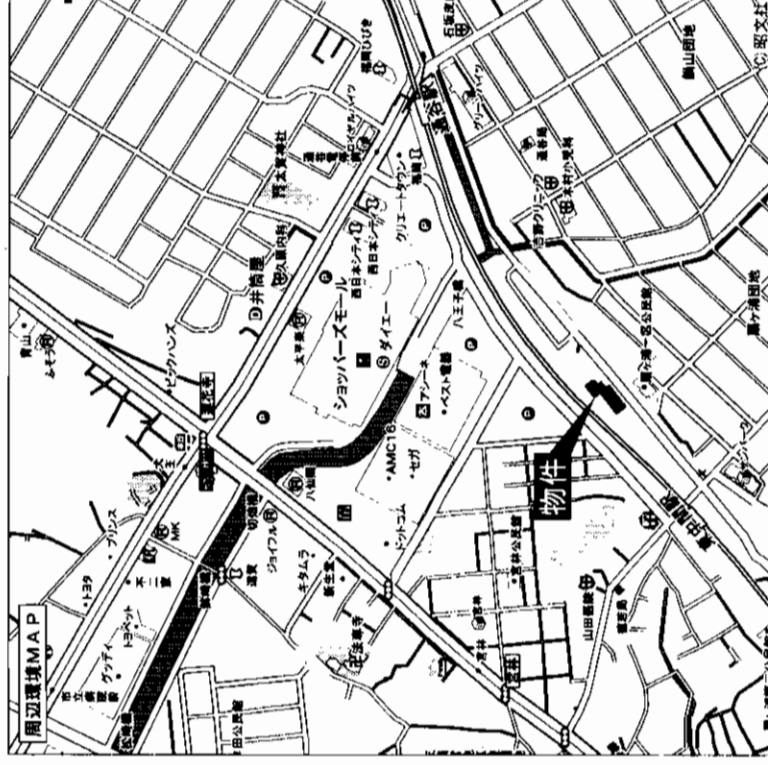

アットホーム・ファクトシート (不動産情報流通システム専用物件資料)



国土交通大臣免許(2)第5780号 (社)福岡県宅地建物取引業協会 北九州市小倉北区馬借二丁目6番6

(株)アーバンエステートダイイチ ☎093(511)8810
FAX093(511)8851

物件種目	マンション	
最寄駅	サンパーク通り谷II	
間取タイプ	4LDK	
価格	1,340万円	
物件所在地	福岡県中間市扇ヶ浦4丁目22番1-406	
交通	筑豊電鉄東中間駅 徒歩約2分	
建物	構造規模	鉄筋コンクリート造7階建4階部分
	専有面積 (使用部分面積)	83㎡(25.10坪) <small>バルコニー面積</small> 9.16㎡
	間取内訳	和6・洋6・6・5・LDK15.5
土地権利	所有権	用途地域 第1種住居地域
築年月	平成5年7月	総戸数 40戸
管理形態	全部委託管理	施工会社
管理費	14,500円/月	修繕立金
現況	居住中	引渡日 相談
駐車場	有	
本体設備		
各戸設備		
備考		
会員番号	80900161	物件番号 76510095-1

図面コード: 1039327 物件番号 76510095-1

客付会社様へ

■手数料: 分かれ

■取引態様: 専任媒介

■情報公開日: 17.10.29

福岡
中間市
扇ヶ浦

アーテックス今池

八幡西区若葉

築豊電鉄
今池電停徒歩1分

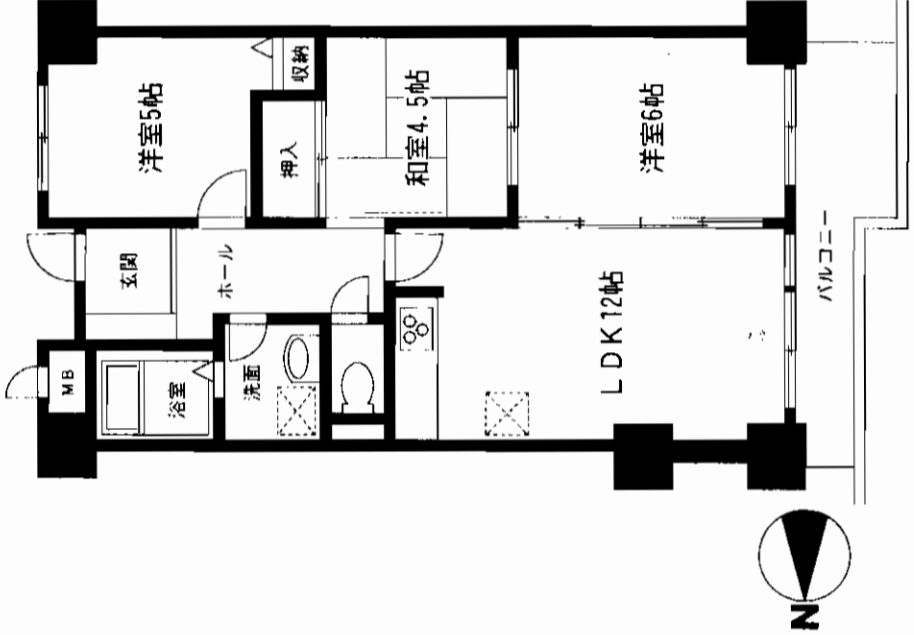
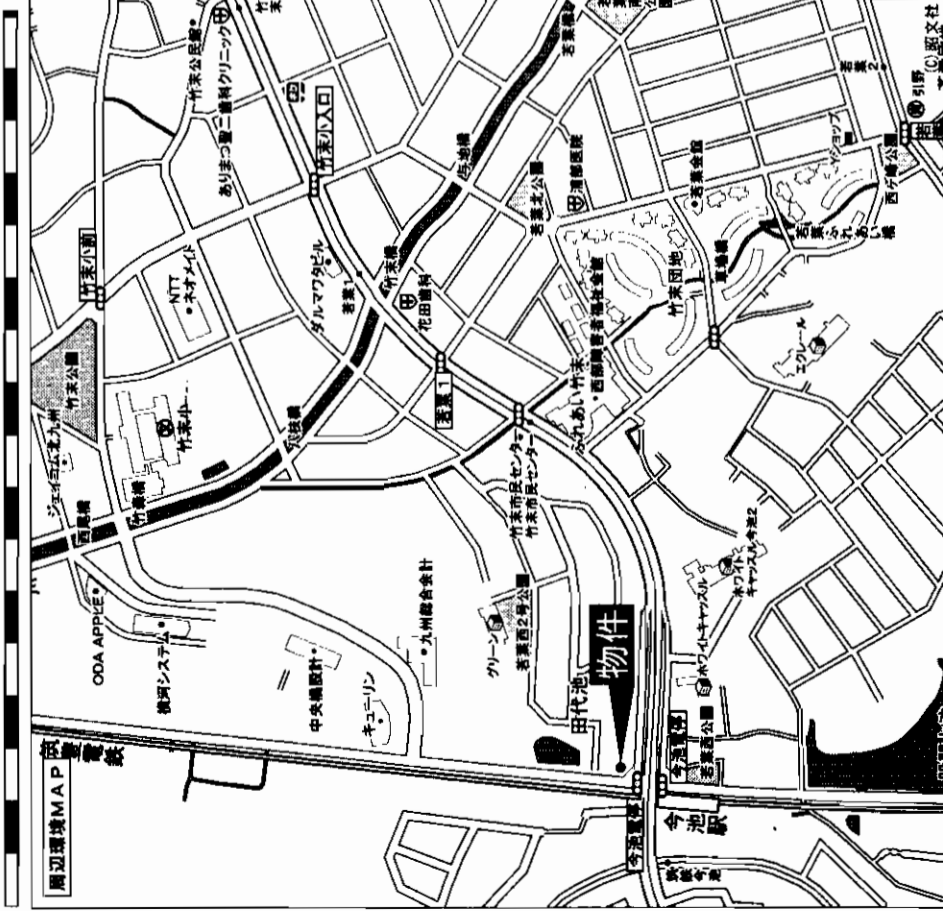
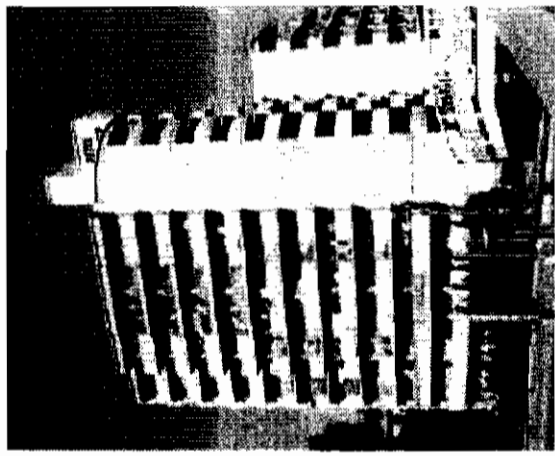

物件種目	マンション
アーテックス今池	
最寄駅	築豊電鉄 今池電停
間取タイプ	3LDK
価格	880万円

物件所在地	北九州市八幡西区若葉3丁目	
交 通	23番12-502号	
交 通	築豊電鉄今池電停 徒歩約1分	
建 物	構造・規模	鉄骨鉄筋コンクリート造11階建5階部分
	専有面積 (使用部分面積)	61.46㎡(18.59坪)
	バルコニー 面積	7.08㎡
	間取内訳	12LDK・4.5和・6洋・5洋
土地権利	所有権	用途地域 第1種中高層住居専用地域
築年月	平成4年11月	総戸数 52戸
管理形態	なつかしきエスエントサービス	施工会社 松尾建設株
管理費	3,080円/月	修繕積立金 2,650円/月
現 況	入居中	引渡日 相談
駐車場	有 No.5 月額6,000円	
本体設備	オートロック・エレベーター	
各戸設備		
備 考	<ul style="list-style-type: none"> ・現在賃貸中 月額75,000円 ・竹末小・引野中学校区 ・資産整理の為、売却(任意売却) ・平成17年度公課金92,000円 	
会員番号	80900195	物件番号 76510118-1

アットホーム・ファクトシート (不動産情報流通システム専用物件資料)

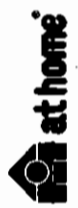

図面コード：1039327 物件番号76510118-1

国土交通大臣免許(2)第5810号 (社)福岡県宅地建物取引業協会会員
株式会社 なつかしき 不動産事業部
 北九州市小倉北区上到津2-3-9 定休日:水曜日 担当 細川

093(581)5565
FAX093(581)7502

客付会社様へ

■手数料:分かれ
 ■取引態様:専任媒介
 ■情報公開日:17.10.31
 福岡 八幡西区 若葉

売マンション

ホワイトキャスル二島A棟

JR二島駅

4LDK

980万円

北九州市若松区二島3丁目2-37-110

市営第一二島バス停 徒歩2分

構造・規模 鉄筋コンクリート造7階建1階部分
 専有面積 (使用部分面積) 72.70㎡ バルコニー 12.32㎡
 間取内訳

土地権利	所有権	用途地域	近隣商業地域
築年月	平成4年3月	総戸数	153戸
管理形態	日本エスエム株	施工会社	松尾建設株
管理費	6,100円/月	修繕積立金	1,530円/月
現況	居住中	引渡日	相談
駐車場	6,000円/月		
本体設備	エレベーター		
各戸設備	電気・ガス・上下水道		
備考			

会員番号 80900283 物件番号 76510160-5

図面コード: 1048029 物件番号 76510160-5

客付会社様へ
 ■手数料: 分かれ
 ■取引態様: 専任媒介
 ■情報公開日: 17.11.1

〒808-0142 北九州市若松区青葉台南2丁目6-2
8093(742)4552
 FAX093(742)4561



福岡県知事免許(8)第6516号 (社)福岡県宅建業取引業協会会員
有限会社 明和住研



アットホーム・フアクトシート (不動産情報流通システム専用物件資料)

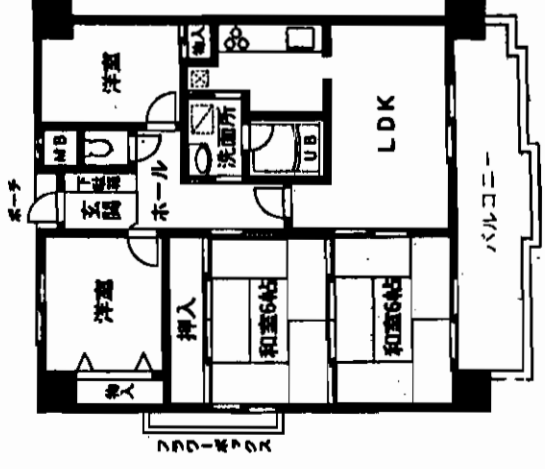
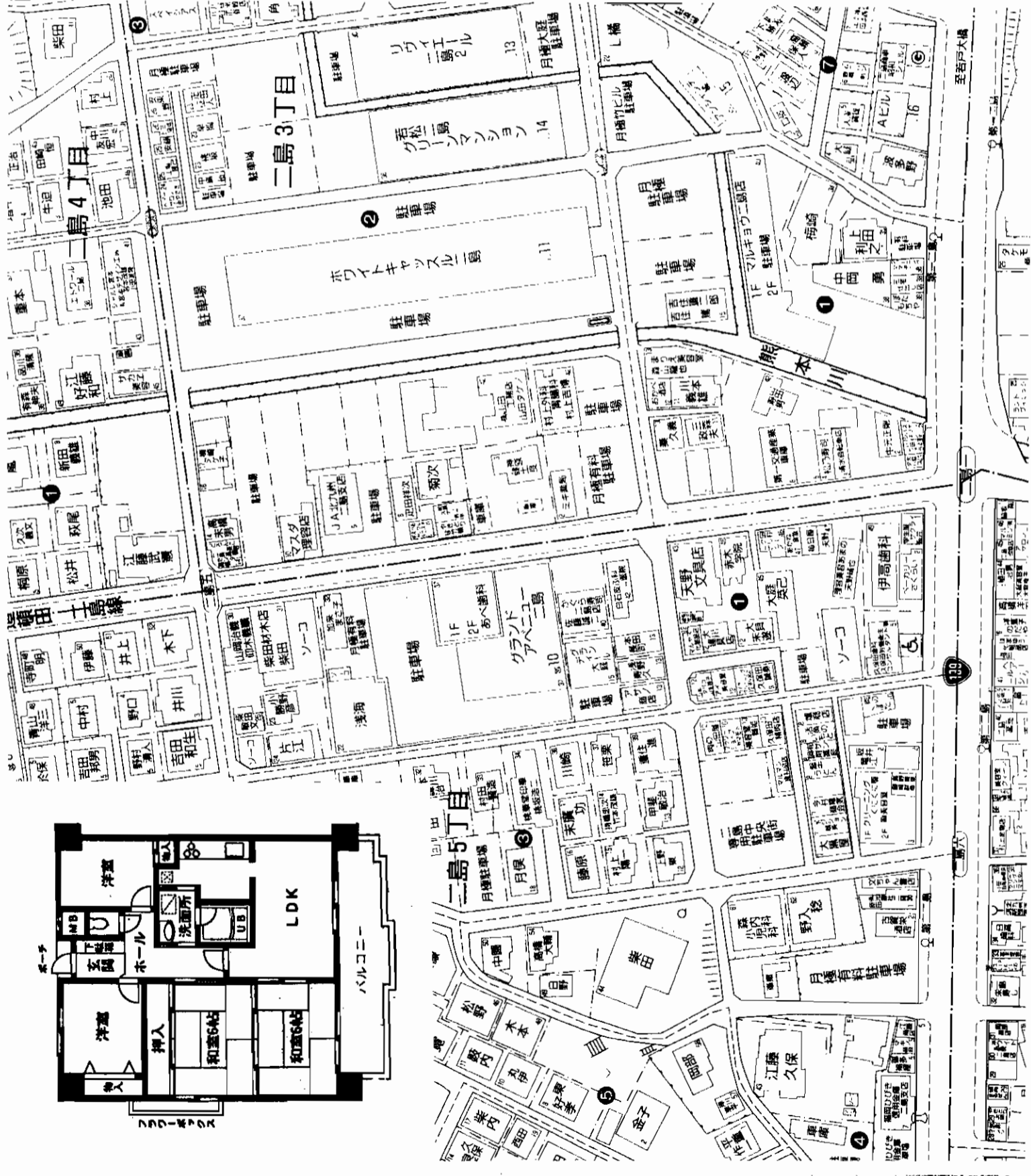

福岡
 若松区
 二島

売マンション ソルパティオ

天籟寺

物件種目	マンション
ソルパティオ	天籟寺
最高駅	JR戸畑駅
間取タイプ	3SLDK
価格	1,760万円

ワンフロアに1戸!!
スーパー至近!!

天籟寺小・飛幡中校区
西鉄バス 天籟寺停徒歩1分

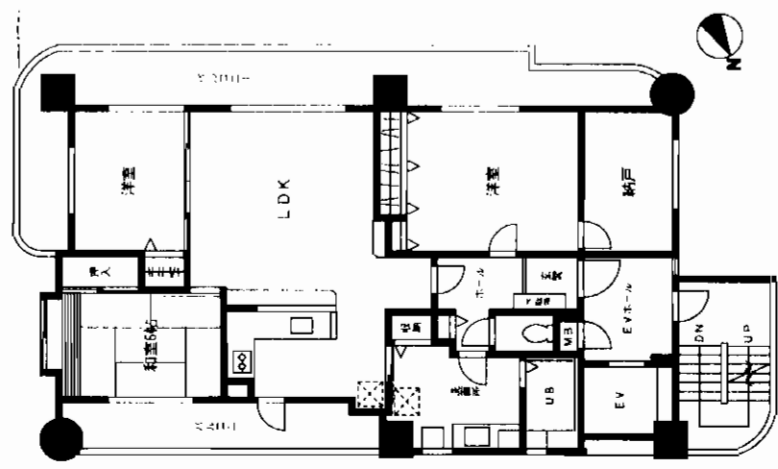

採面4面好景北東

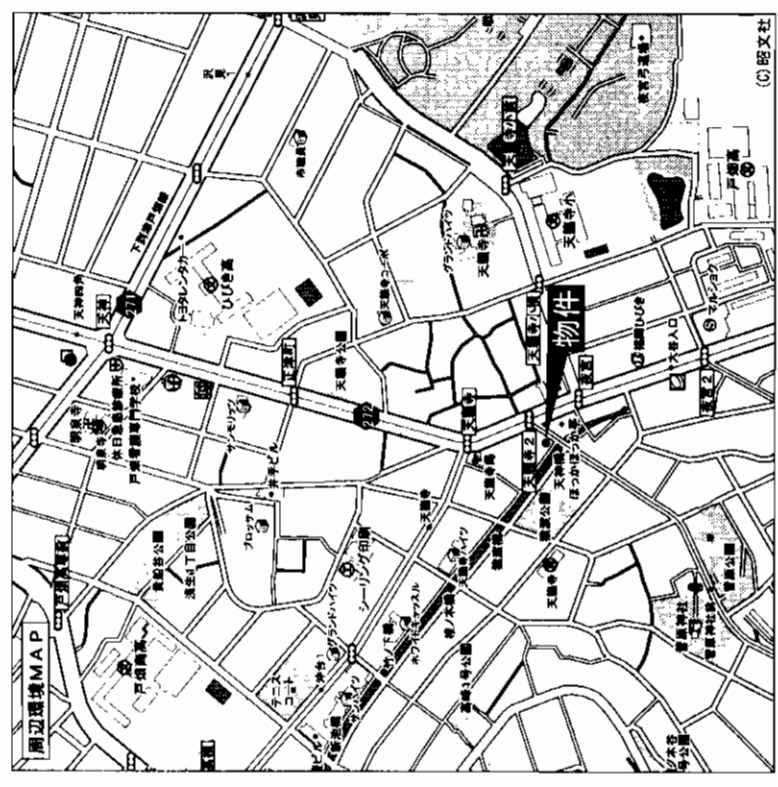

物件所在地	北九州市戸畑区沖台一丁目11番13-501号	
交通	西鉄バス天籟寺バス停 徒歩約1分	
建物	構造・規模	鉄筋コンクリート造7階建5階部分
	専有面積 (使用部分面積)	98.40㎡ (29.76坪)
土地権利	所有権	近隣商業地域
	築年月	平成8年3月
管理形態	委託管理	施工会社 昭和工業㈱
管理費	9,000円/月	修繕立金 6,000円/月
現況	空家	引渡日 即
駐車場	有 10,000円	
本体設備	E.V・オートロック	
各戸設備	天籟寺小・飛幡中校区	
備考		
会員番号	80900025	物件番号 76510105-1

アットホーム・ファクトシート (不動産情報流通システム専用物件資料)



福岡県知事免許(2)第14293号 (社)福岡県宅地建物取引業協会

井手口興産 株式会社

北九州市戸畑区中原東三丁目3番1号

8093 (882) 6604
FAX093 (882) 6605

図面コード: 1039327 物件番号 76510105-1

客付会社様へ

- 手数料: 専任媒介
- 取引態様: 分かれ
- 情報公開日: 17.10.29

福岡 戸畑区 沖台

フジエホワイトローザ熊谷

「大木」駅徒歩8分

西鉄バス



☆初めての住宅をお求めの方には
お手頃な価格

☆収益物件としても最適

落ち着いた住環境

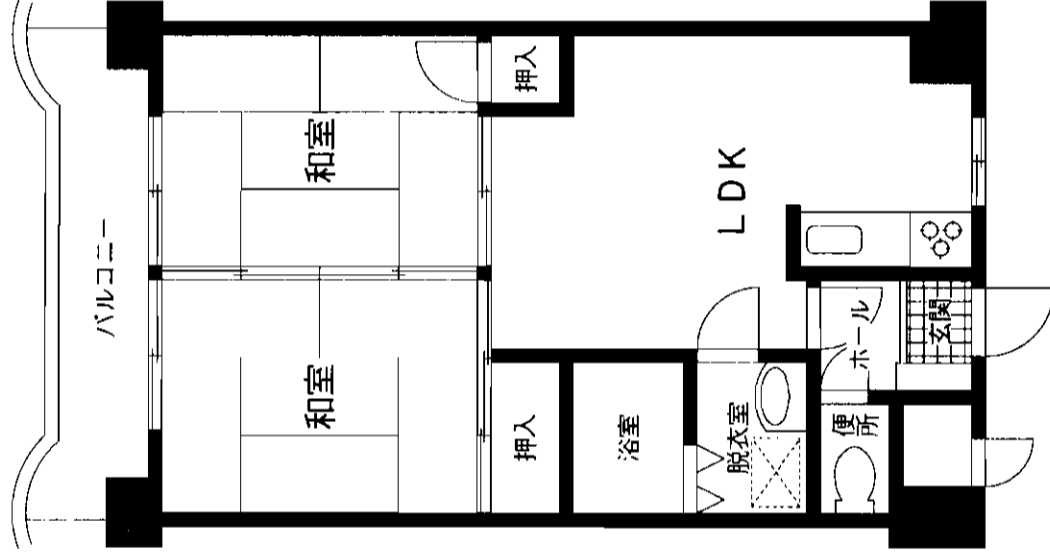
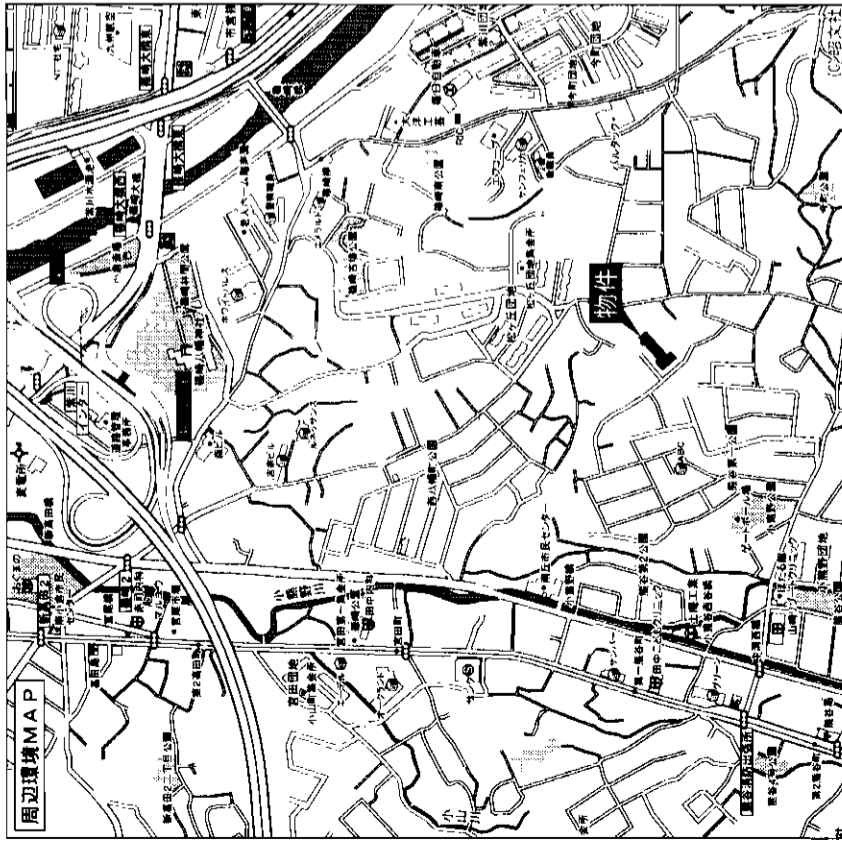

物件種目	マンション
フジエホワイトローザ熊谷	
最寄駅	JR小倉駅
築取タイプ	2LDK
価格	580万円

物件所在地	北九州市小倉北区熊谷1丁目29-22	
交通	西鉄バス大木バス停 徒歩8分	
建物	構造・規模	RC造7階建5階部分
	専有面積 (使用部分面積)	46.89㎡
	間取内訳	バルコニー 7.3㎡
土地権利	所有権	用途地域 第1種中高層住居専用地域
築年月	平成2年10月	総戸数 58戸
管理形態	委託	施工会社 大木建設株
管理費	4,175円/月	修繕立金 1,025円/月
現況	居住中	引渡日 平成18年4月
駐車場	近隣にあり	
本体設備	電気・上下水道・ガス・EV	
各戸設備		
備考		
会員番号	80900390	物件番号 76510094-1

アットホーム・ファクトシート (不動産情報流通システム専用物件資料)



図面コード: 1031127 物件番号 76510094-1

福岡県知事免許(2)第13866号 (社)福岡県宅地建物取引業協会
不動産情報ネットワーク

株式会社 **福岡中央情報センター**

〒802-0085 北九州市小倉北区吉野町10-30

☎093(951)0200(代)

FAX093(951)0236

客付会社様へ

- 手数料:分かれ
- 取引態様:専属責任媒介
- 情報公開日:17.10.29

福岡 小倉北区 熊谷

アーテックス到津

小倉北区下到津

西鉄バス 下到津バス停徒歩1分

年内リオープン済 (H17年10月)
 管理人常駐・眺望・日当たり良好!

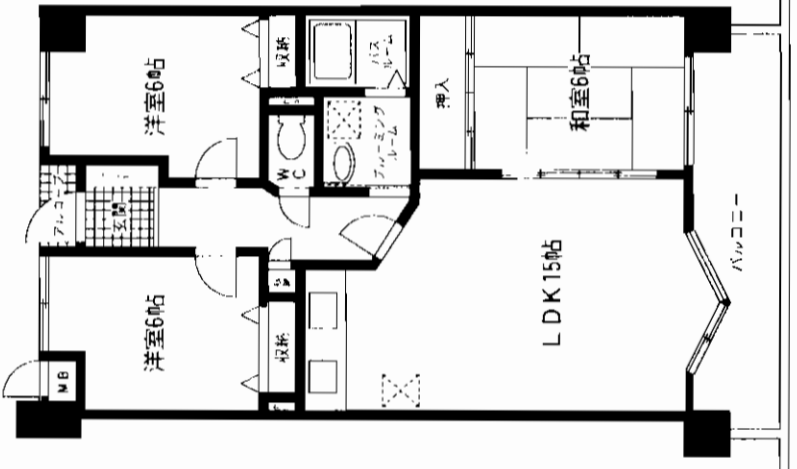
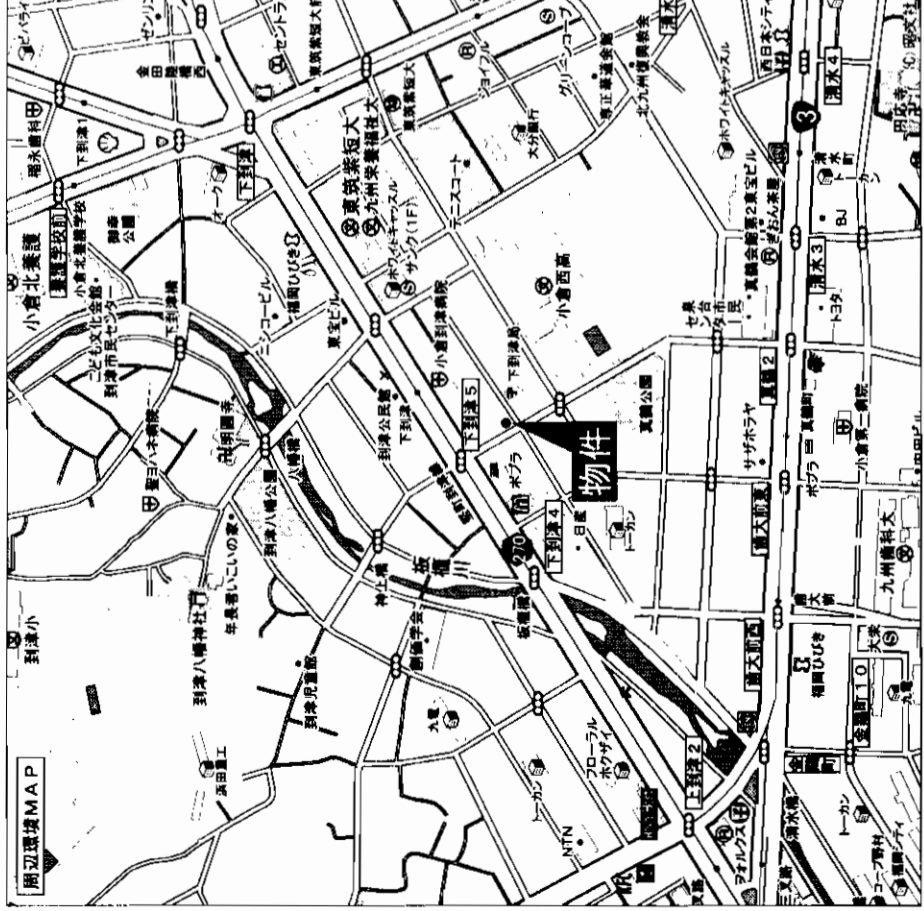
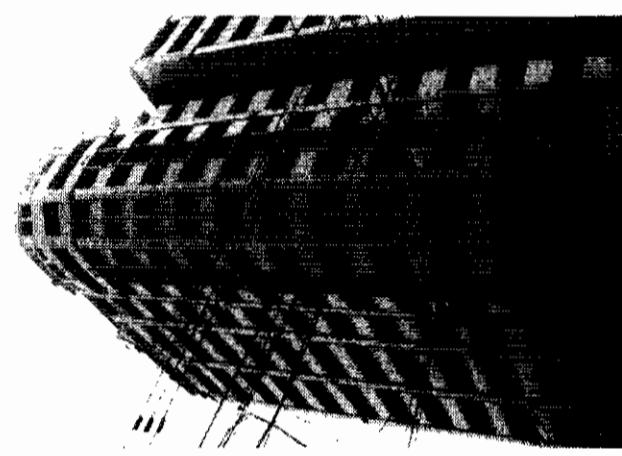

物件種目	マンション
最寄駅	JR小倉駅
間取タイプ	3LDK
価格	1,200万円

物件所在地	北九州市小倉北区下到津5丁目 10-21-1007号	
交通	西鉄バス下到津バス停 徒歩1分	
建物	構造・規模	鉄骨鉄筋コンクリート造14階建10階部分
	専有面積 (使用部分面積)	70.60㎡ バルコニー 面積 9.45㎡
	間取内訳	LDK15・和6・洋6×2
土地権利	所有権	商業地域
築年月	平成6年6月	総戸数 98戸
管理形態	管理組合	松尾建設株
管理費	6,360円/月	修繕積立金 1,770円/月
現況	空	引渡日 即
駐車場	有・機械式1台11,000円 No.1・No.9	
本体設備	EV・オートロック・管理人常駐	
各戸設備	給湯・シャワー・バルコニー	
備考	転勤の為売却 到津小・板橋中学校区	
会員番号	80900195	物件番号 76510120-1

アットホーム・ファクトシート (不動産情報流通システム専用物件資料)



図面コード: 1039327 物件番号 76510120-1

国土交通大臣免許(2)第5810号 (社)福岡県宅地建物取引業協会会員
株式会社 なかやしき 不動産事業部
 北九州市小倉北区上到津2-3-9 定休日:水曜日 担当 細川

093 (581) 5565
 FAX093 (581) 7502

客付会社様へ
**オーブンハウス
 チラシOK**

■手数料:分かれ
 ■取引態様:専任媒介
 ■情報公開日:17.11.1

福岡 小倉北区
 下到津

ビブレマンション赤坂

小倉北区赤坂

西鉄バス 手向山バス停徒歩3分



☆角部 バルコニー南向き

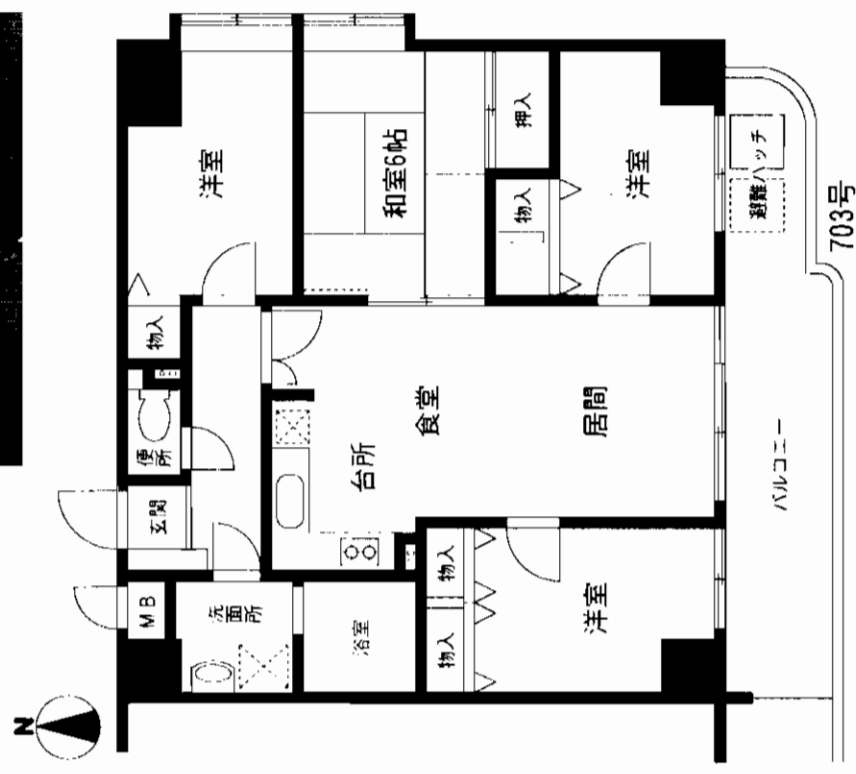
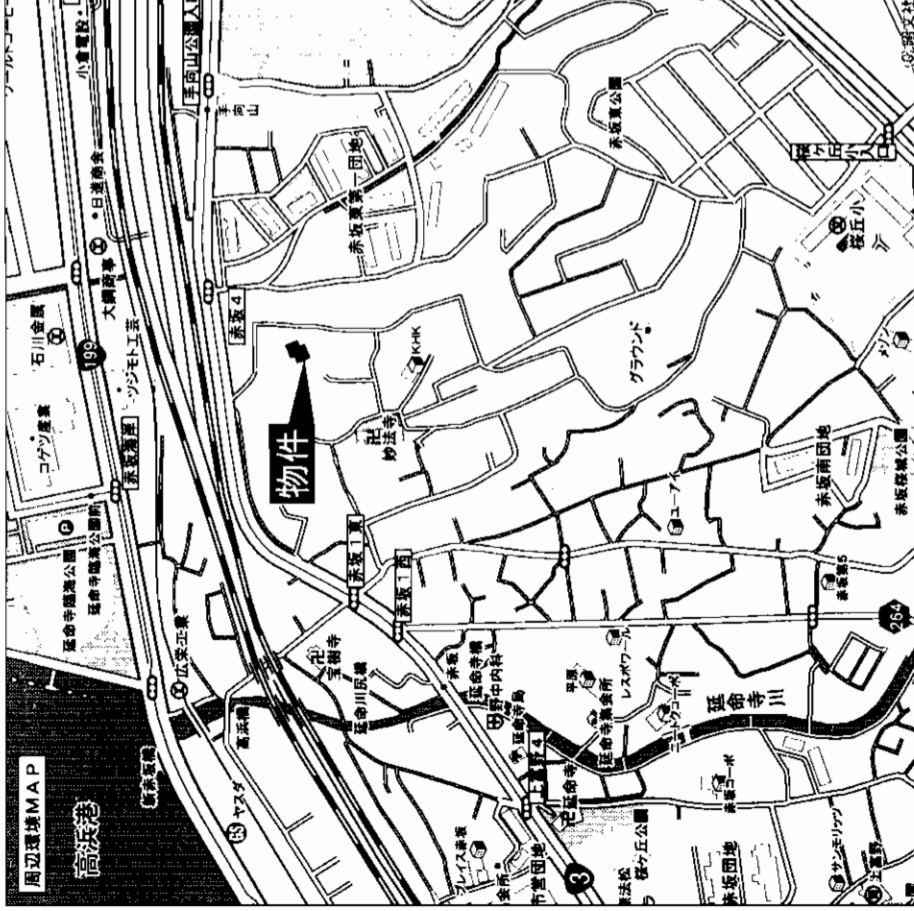
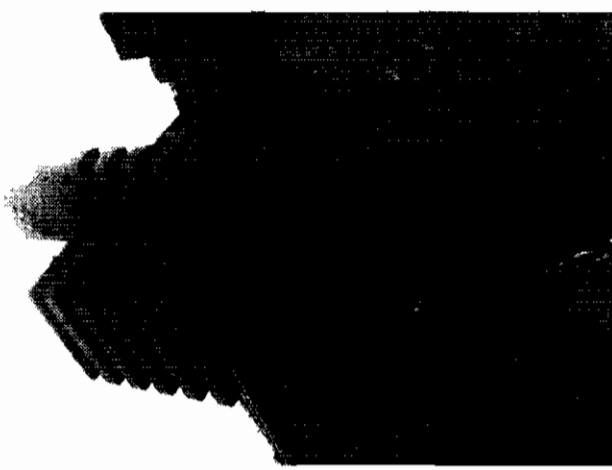

物件種目	マンション
最寄駅	手向山バス停
間取タイプ	4LDK
価格	750万円

物件所在地	北九州市小倉北区赤坂二丁目 1-23-703号	
交通	手向山バス停 徒歩約3分	
建物	構造・規模	鉄骨鉄筋コンクリート造13階建7階部分
	専有面積 (使用部分面積)	78.03㎡(23.60坪) バルコニー面積 12.98㎡
	間取内訳	LDK12帖・和室6帖・洋室5帖×3
土地権利	所有権	用途地域 第1種中高層住居専用地域
築年月	平成4年6月	総戸数 76戸
管理形態	全部委託管理	施工会社 九鉄工業(株)
管理費	7,800円/月	修繕積立金 3,900円/月
現況	空	引渡日 即
駐車場	無	
本体設備	E.V・オートロック	
各戸設備		
備考	・桜丘小・富野中学校区 ・資産整理の為売却(任売) ・H17年度公課金120,500円	
会員番号	80900195	物件番号 76510119-1

アットホーム・ファクトシート (不動産情報流通システム専用物件資料)



図面コード：1039327 物件番号 76510119-1

国土交通大臣免許(2)第5810号 (社)福岡県宅地建物取引業協会会員
株式会社 なかやま 不動産事業部
 北九州市小倉北区上到津2-3-9 定休日:水曜日 担当

093(581)5565
FAX093(581)7502

客付会社様へ

■手数料:分かれ
 ■取引態様:専任媒介
 ■情報公開日:17.10.31

福岡
 小倉北区
 赤坂

売マンション コープ野村上富野

H17年8月室内リフォーム済!!

3LDK 580万円

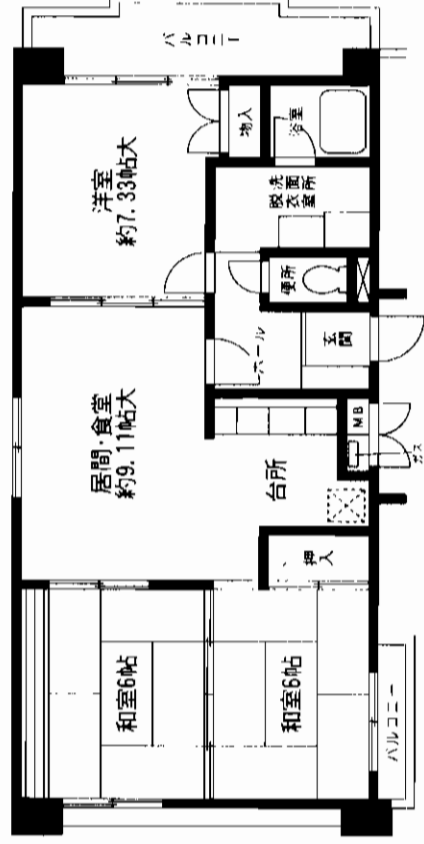

西鉄バス

上富野一丁目徒歩2分

- ★最上階はこの部屋のみです
- ★関門橋が見えます
- ★四面採光・二面バルコニー
- ★チャチャタウン 720m

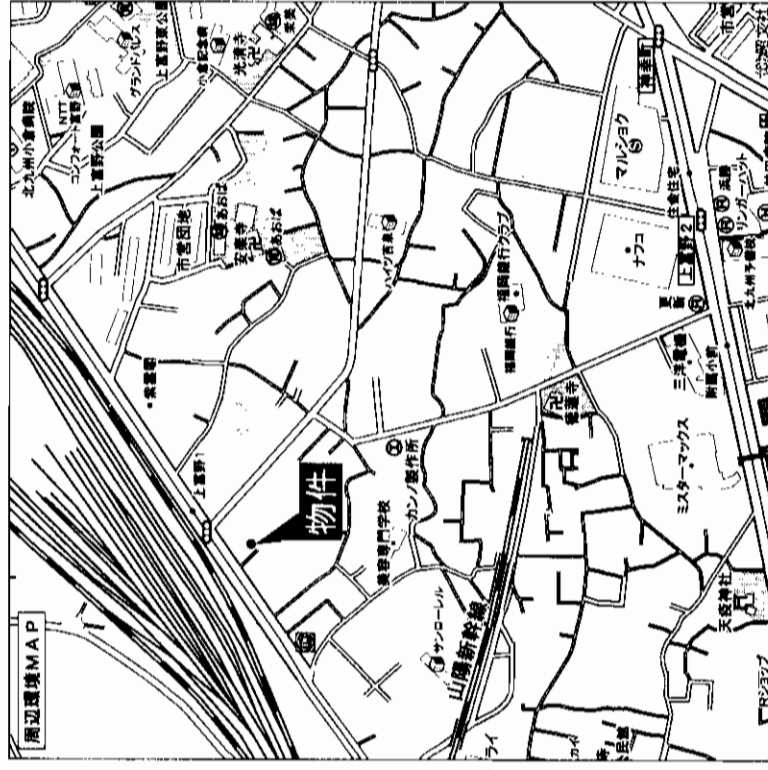

物件種目	マンション		
最寄駅	JR小倉駅		
間取タイプ	3LDK		
価格	580万円		
物件所在地	北九州市小倉北区上富野一丁目4番5-603号		
交通	西鉄バス上富野一丁目バス停 徒歩約2分		
建物	構造・規模	鉄筋コンクリート造6階建6階部分	
	専有面積 (共用部分面積)	68.42㎡(20.69坪)	バルコニー 面積 9.51㎡
土地権利	所有権	用途地域	
築年月	昭和56年1月	総戸数	15戸
管理形態	全部委託管理	施工会社	
管理費	13,320円/月	修繕積立金	7,200円/月
現況	空家	引渡日	即
駐車場	無		
本体設備	E/V		
各戸設備	平成17年8月室内リフォーム済		
備考			
会員番号	80900025	物件番号	76510107-1

アットホーム・ファクトシート (不動産情報流通システム専用物件資料)



図面コード: 1039327 物件番号 76510107-1

福岡県知事免許(2)第14293号 (社)福岡県宅地建物取引業協会

井手口興産 有限会社

北九州市戸畑区中原東三丁目3番1号

☎093(882)6604
FAX093(882)6605

客付会社様へ

- 手数料:分かれ
- 取引態様:媒介
- 情報公開日:17.10.29

福岡
小倉北区
上富野

下到津スカイマンション

西鉄バス

「東筑紫短大前」駅徒歩3分

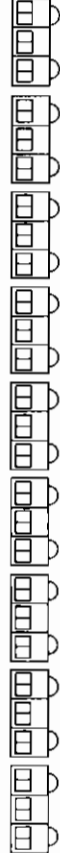

☆平成17年7月内装リフォーム済!
☆バルコニー東南き(日当良好)

交通便利!

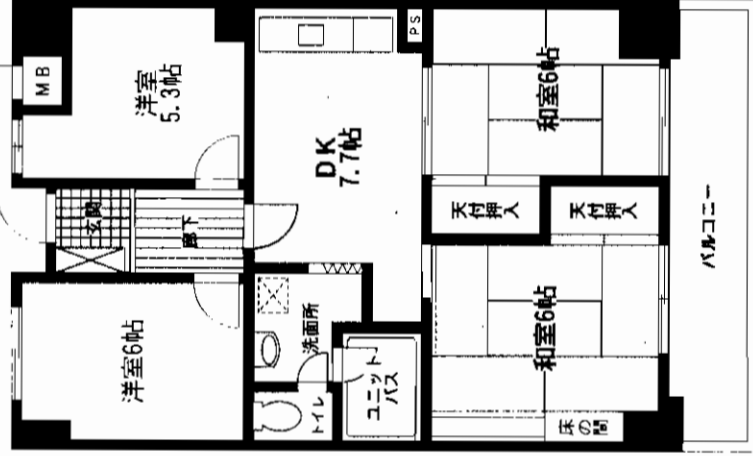
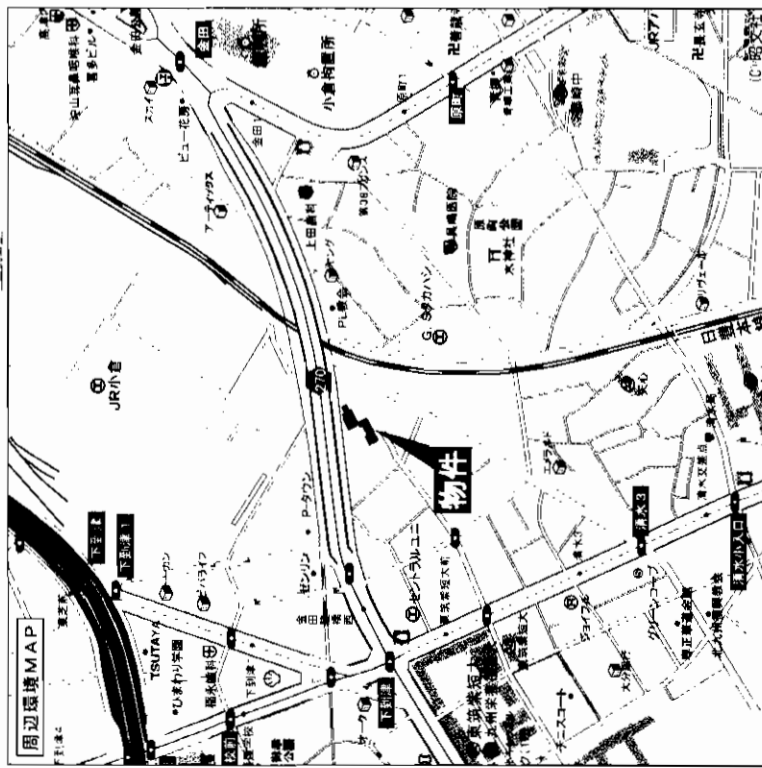
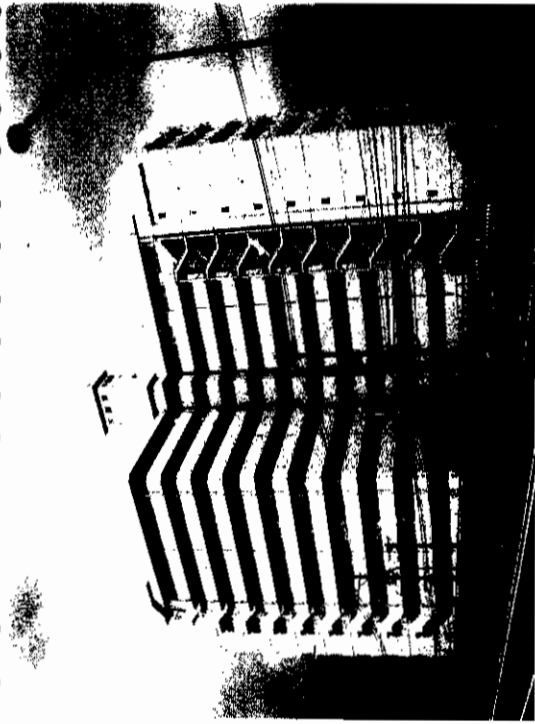

マンション名	下到津スカイマンション		
最寄駅	JR西小倉駅		
買取タイプ	4DK		
価格	720万円(消費税込)		
物件所在地	北九州市小倉北区清水1丁目3-21(住居表示) 902号室		
交通	西鉄バス東筑紫短大前バス停 徒歩約3分		
建物	構造・規模	鉄骨鉄筋コンクリート造11階建9階部分	
	専有面積 (使用部分面積)	65.86㎡(19.92坪) バルコニー面積 10.50㎡	
	間取内訳	DK7.7帖・洋6帖・洋5.3帖・和6帖・和6帖	
土地権利	所有権	商業地域	
築年月	昭和59年10月	総戸数	60戸
管理形態	自主管理	施工会社	太平工業株式会社
管理費	2,840円/月	修繕積立金	10,060円/月
現況	空家	引渡日	即
駐車場	近隣		
本体設備	エレベーター		
各戸設備	給湯・シャワー		
備考	平成17年7月リフォーム済 バルコニー東面向き 専有面積は公簿(内法)面積		
会員番号	80901243	物件番号	76510035-1

アットホーム・ファクトシート(不動産情報流通システム専用物件資料)



福岡県知事免許(2)第14110号(社)福岡県宅地建物取引業協会

北九州市小倉北区馬借三丁目6番33号

エス・シー・エル株式会社

☎093(521)2331

FAX093(521)2386

客付会社様へ
オープンハウスOK
広告転載可

- 手数料:分かれ
- 取引態様:媒介
- 情報公開日:17.10.29

図面コード: 1079324 物件番号 76510035-1

福岡
小倉北区
清水

サンライフ三萩野Ⅲ

モノレール線
「片野」駅徒歩9分

☆平成17年7月
室内リフォーム済!
☆南西角部屋!

4LDK

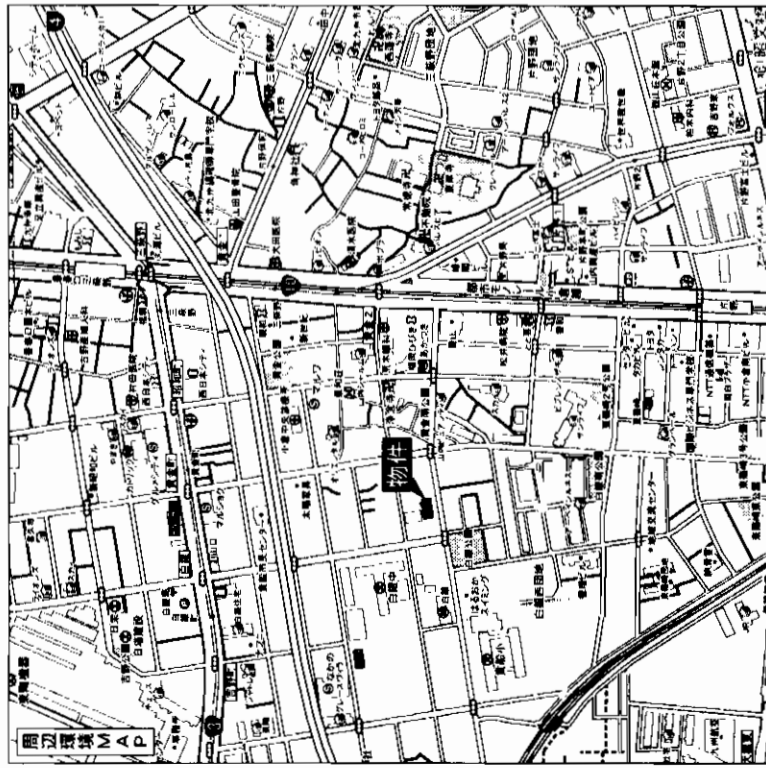
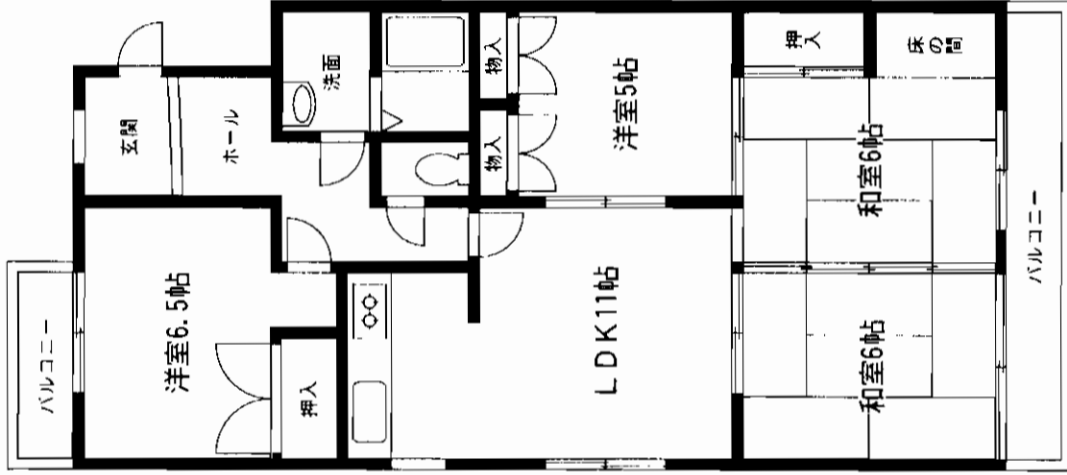

売マシヨン

サンライフ三萩野Ⅲ

モノレール 片野駅

4LDK

980万円

北九州市小倉北区白銀三丁目3-24
601号

モノレール片野駅 徒歩9分

西鉄バス 片野停 徒歩5分

構造規模 SRC造8階建6階部分

専有面積 (使用部分面積) 74.91㎡ (22.66坪)

バルコニー 面積 10.37㎡ (3.14坪)

間取内訳 間取図参照

土地権利	所有権	用途地域	商業地域
築年月	昭和59年12月	総戸数	27戸
管理形態	委託管理	施工会社	
管理費	6,700円/月	積立金	6,500円/月
現況	空	引渡日	即
駐車場	空無		
本体設備	EV		
各戸設備	貴船小・白銀中学校区		
備考			整理番号9910 A-4
会員番号	80900233	物件番号	76510100-1

アットホーム・ファクトシート (不動産情報流通システム専用物件資料)

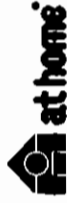

イエステーション
福岡県知事免許 (5) 第10191号
株式会社 福岡地所

〒802-0064 北九州市小倉北区片野三丁目9-18

093 (922) 3939

■ <http://www.f-jisho.jp/> ■ E-mail info@f-jisho.jp

担当 山本

客付会社様へ

■手数料:分かれ

■取引態様:媒介

■情報公開日:17.10.29

図面コード:1039327

物件番号76510100-1

福岡

小倉北区

白銀

サンライフ小倉南

- ☆ザ・モール小倉徒歩4分!
- ☆スーパーマルキョウ徒歩2分!
- ☆田原小・中学校区

生活便利!

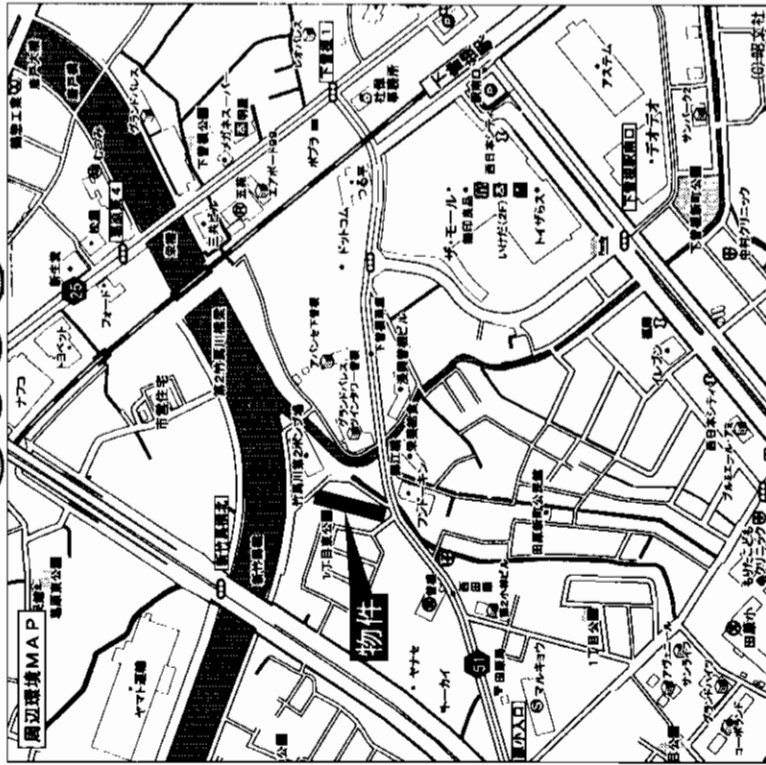

JR日豊本線

「下曽根」駅徒歩4分

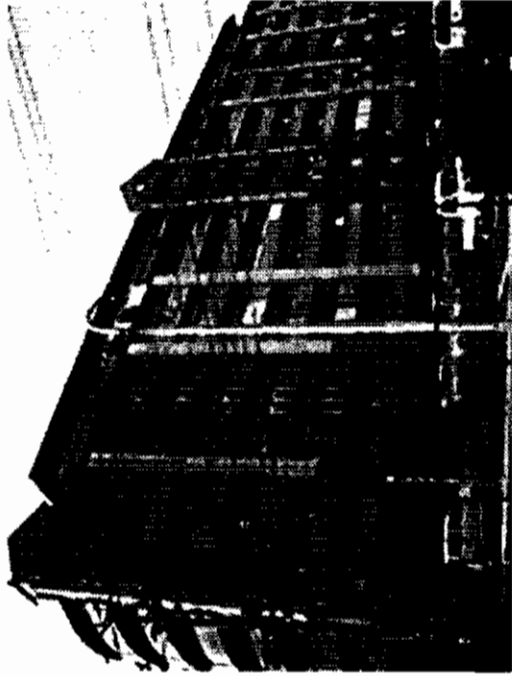

物件種目	マンション
サンライフ小倉南	
最寄駅	JR下曽根駅
間取タイプ	3LDK
価格	1,010万円

物件所在地	北九州市小倉南区津田新町1丁目2番28-208号	
交通	JR下曽根駅 徒歩約4分	
建物	構造・規模	鉄筋コンクリート造8階建2階部分
	専有面積 (使用部分面積)	63.60㎡(19.23坪)
	間取内訳	LDK14 洋5.5・5 和6 バルコニー9㎡
土地権利	所有権	用途地域 準住居地域
築年月	平成6年6月	総戸数 77戸
管理形態	全部委託管理	施工会社
管理費	3,180円/月	修繕立金 9,170円/月
現況	空家	引渡日 即
駐車場	有	
本体設備		
各戸設備		
備考		
会員番号	80900161	物件番号 76510096-1

アットホーム・ファクトシート (不動産情報流通システム専用物件資料)



国土交通大臣免許(2)第5780号 (社)福岡県宅地建物取引業協会 北九州市小倉北区馬借二丁目6番6

(株)アーバンエステートダイイチ

☎093(511)8810

FAX093(511)8851

客付会社様へ

■手数料:分かれ

■取引態様:専任媒介

■情報公開日:17.10.29

図面コード:1039327

物件番号76510096-1

福岡

小倉南区

津田新町

売マンション

大里東スカイマンション

4DK 650万円

◇スーパー・ドラッグストアetc...
至近で買物便利!!
◇小森江駅・バス停至近で
交通便利!!

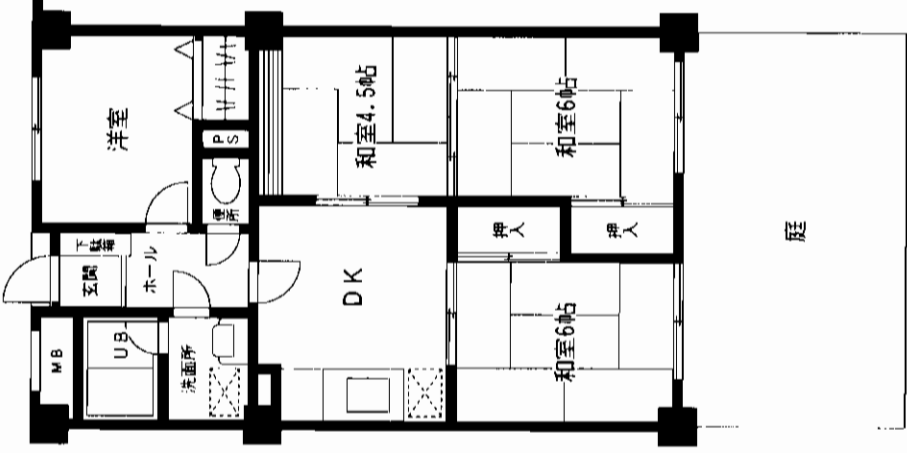
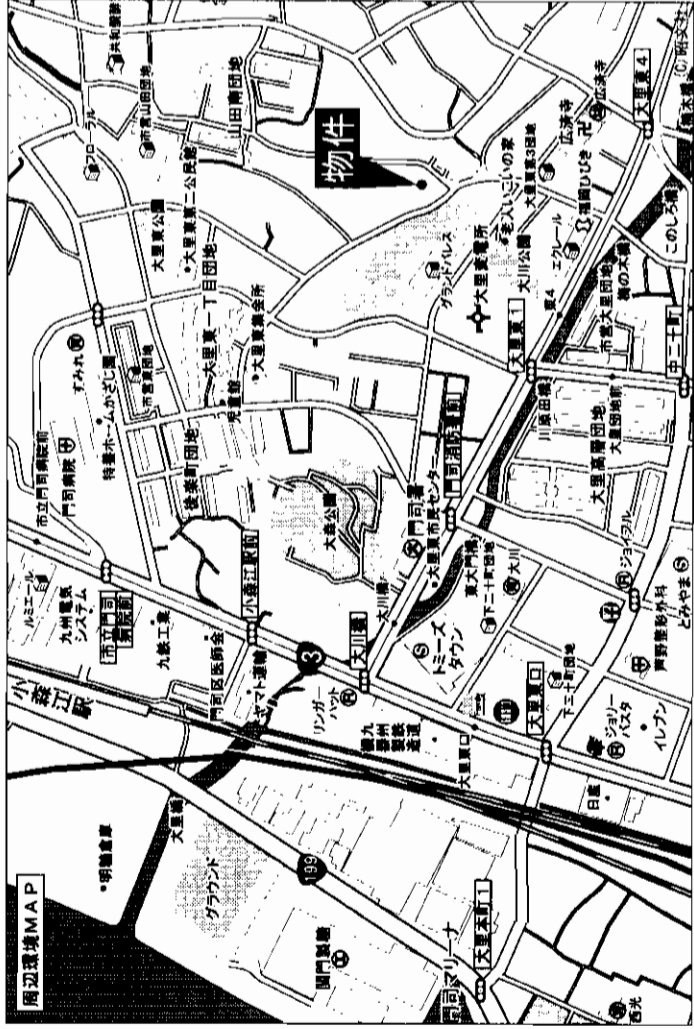

専用庭付
24.57㎡

物件種目	マンション		
マンション名	大里東スカイマンション		
最高駅	JR小森江駅		
間取タイプ	4DK		
価格	650万円		
物件所在地	北九州市門司区大里東二丁目10番5-108号		
交通	西鉄バス東四丁目バス停 徒歩約2分		
建物	構造・規模	鉄筋コンクリート造8階建1階部分	
	専有面積 (使用部分面積)	61.32㎡(18.54坪) <small>バルコニー面積</small>	
	間取内訳		
土地権利	所有権	用途地域	
築年月	昭和63年7月	総戸数	64戸
管理形態	委託管理	施工会社	
管理費	3,690円/月	修繕積立金	5,000円/月
現況	居住中	引渡日	相談
駐車場	近隣 7,000円		
本体設備			
各戸設備			
備考	専用庭 24.57㎡		
会員番号	80900025	物件番号	76510108-1

アットホーム・ファクトシート (不動産情報流通システム専用物件資料)

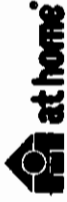

福岡県知事免許(2)第14293号 (社)福岡県宅地建物取引業協会

井手口興産
有限会社

北九州市戸畑区中原東三丁目3番1号

8093(882)6604

FAX093(882)6605

図面コード: 1039327 物件番号 76510108-1

客付会社様へ

■手数料: 分かれ

■取引態様: 専任媒介

■情報公開日: 17.10.29

福岡

門司区

大里東

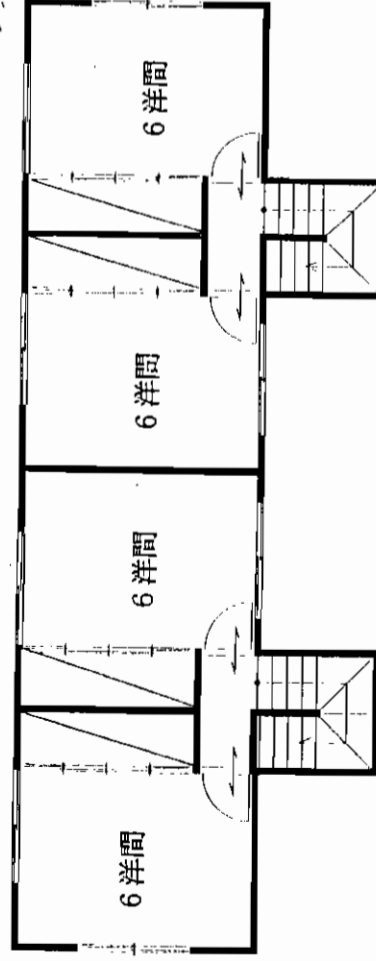
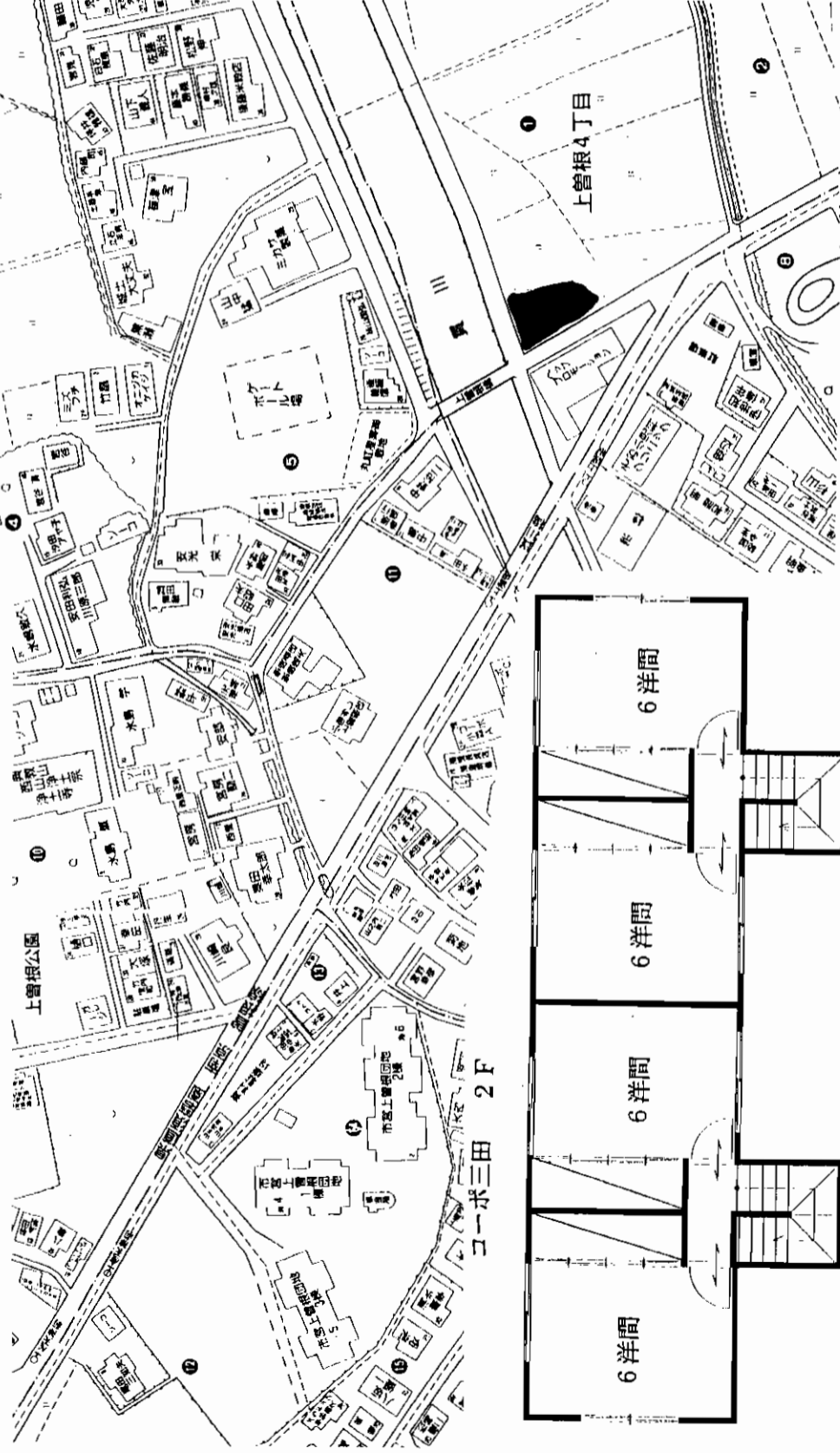
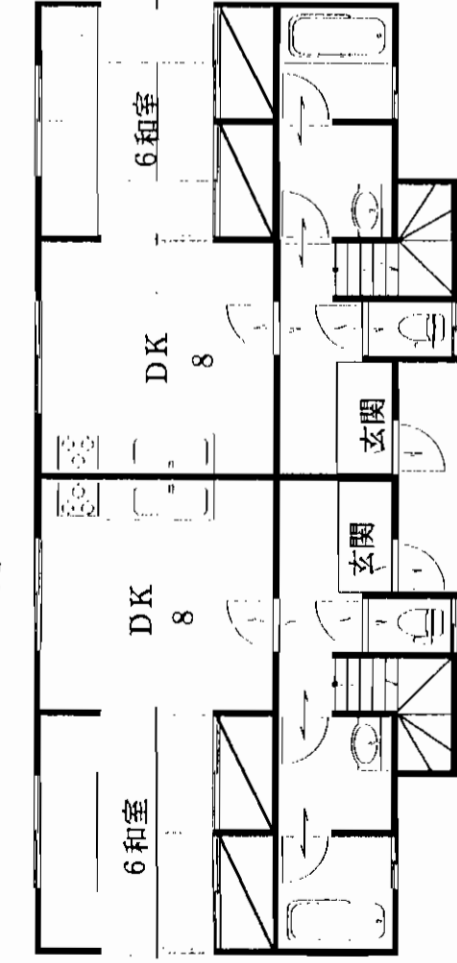

売コーポ

JR 下曽根駅

1,560万円

小倉南区上曽根四丁目1番21号

西鉄 「上曽根」バス停徒歩2分(約120m)

246.50㎡
74.56坪

構造・規模 木造スレート葺 2階建

面積 延べ 144.08㎡(43.58坪)

建物名 コーポ三田

土地権利	所有権	施工会社	不明
総戸数	2戸	築年月	H.6.6.5
都市計画	市街化調整区域	用途地域	(1種低層に準ず)
建ぺい率	40%	容積率	60%
他の法令上の制限	高さ限度10m以下、外壁後退1m以上等		
現況	賃貸中	引渡日	即
駐車場	4台分有り		
接道状況(角地・間口)	西W=6.26mの道路に間口が約27.3m接す		
設備	上下水道、LPG		
備考	賃料収入 月額 128,000円 預り敷金 512,000円 年間公課金 91,800円(H.16年度)		

会員番号 80900269 物件番号 76510134-5

売 店 舗

鹿見島本線

門司港駅徒歩9分

西鉄バス
「鎮西橋」停徒歩2分

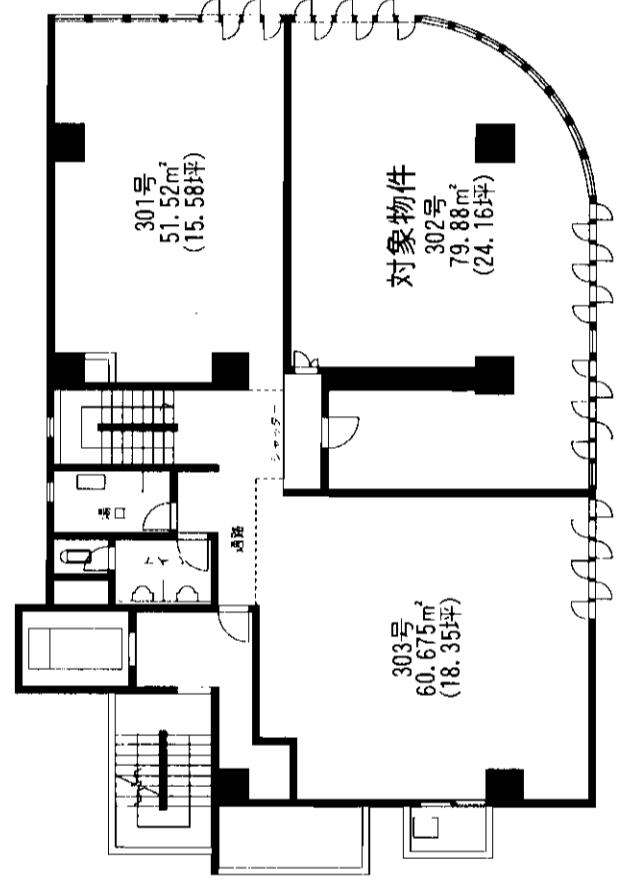

集客力抜群の好立地

★商店街・銀行etc...
何事にも便利です!

○南東側30m国道
南西側25m市道の角地

売 店 舗

栄町スカイマンション
JR門司港駅
630万円

物件種目	建物名		最寄駅	価 格
	栄町スカイマンション		JR門司港駅	630万円
物件所在地	北九州市門司区栄町11番33			
交 通	鹿見島本線門司港駅 徒歩9分			
建 物	西鉄バス「鎮西橋」停 徒歩2分			
土地権利	所有権	用途地域	商業地域	
築年月	昭和58年3月	総戸数		
管理形態	自主管理	施工会社		
管理費	19,200円/月	修積立金		管理費を含む
現 況	空き	引渡日	即	
駐車場	無し			
本体設備				
各戸設備				
備 考				
会員番号	80901174	物件番号	76510152-1	

アットホーム・ファクトシート (不動産情報流通システム専用物件資料)



図面コード: 1099329 物件番号 76510152-1

福岡県知事免許(1)第1451号 (社)福岡県宅地建物取引業協会会員
有限会社 ワールド・プランニング
WORLD-PLANNING

〒807-0824 北九州市八幡西区光明一丁目8番5号
☎093(601)8138
FAX093(601)8137

客付会社様へ

■手数料: 分かれ
■取引態様: 専任媒介
■情報公開日: 17.11.1
福岡 門司区 栄町

麻雀店

JR八幡駅

賃料 120.000円

敷金5ヶ月

物件種目	最寄駅	賃貸条件	物件所在地	交通	建物	築年数	管理費等	土地面積	駐車場	現況	引渡日	相談
物件種目	最寄駅	賃貸条件	物件所在地	交通	建物	築年数	管理費等	土地面積	駐車場	現況	引渡日	相談
			北九州市八幡東区西本町三丁目5-1	「西鉄バス降車場」徒歩1分	建物名 川原ビル 構造・規模 鉄筋コンクリート造4階建1階部分 使用部分 約17坪 面積	不詳			3年間	無し		
備考										営業中		
										九州電力・公共上下水道 トイレ・給湯室		
設備												
会員番号	80900178	物件番号	76510117-8									

設備譲渡金100万円



JR八幡駅から徒歩1分!
居抜き麻雀店! 即、営業可能です
 (譲渡金100万円有り)

at home

図面コード: 1051027 物件番号 76510117-8

福岡県知事免許(3)第12554号(社)福岡県宅地建物取引業協会会員
有限会社タウン情報センター
 北九州市小倉北区中津口1丁目6-4 エクセレントハウス大興1F

TEL 093(541)1818
 FAX 093(541)2086

客付会社様へ

物件所在 福岡 八幡東区 西本町

手取料 0% 仲介料 100%
 手数料 0% 手数料 100%
 取引態様: 媒介
 情報公開日: 17.10.29

PRATIQUE VILLA 天神

西鉄バス

「天神2丁目」駅徒歩3分

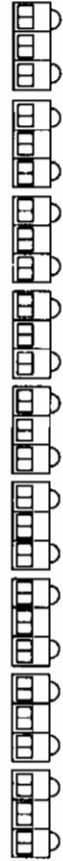

☆都市高速、戸畑ランプそば！
☆店舗前面に駐車場4台有！

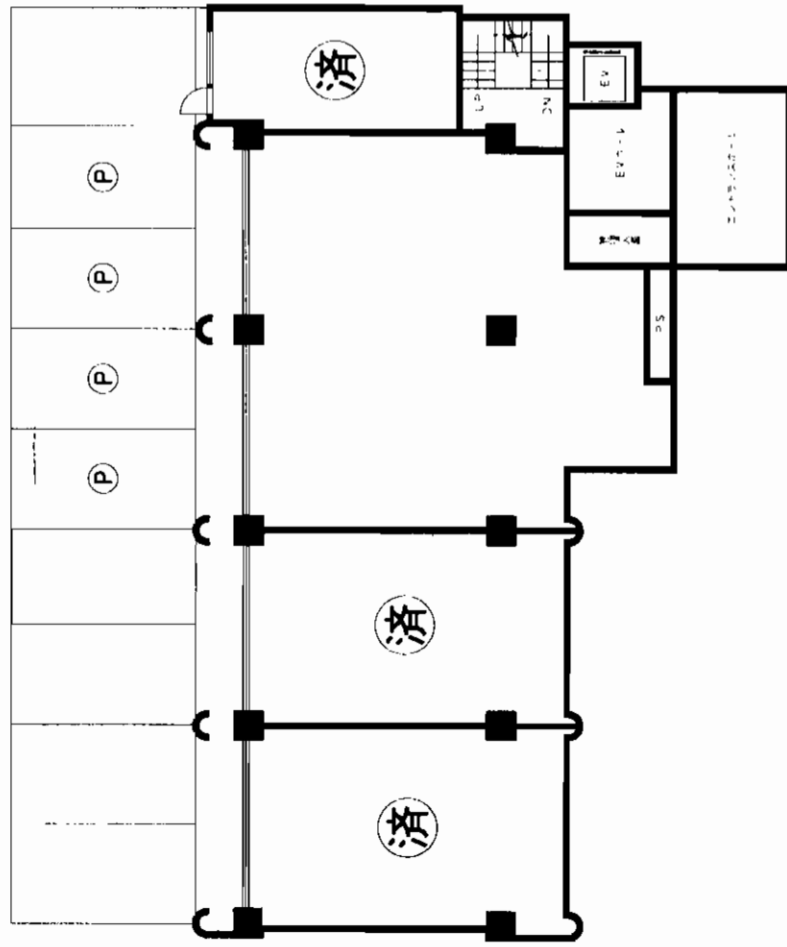

貸テナント・貸事務所

J R 戸畑駅

賃料 **276,500円**

敷金**5ヶ月**

物件所在地 北九州市戸畑区天神2丁目6番6号

交通 西鉄バス天神2丁目停 徒歩3分

建物名 PRATIQUE VILLA天神
構造・規模 鉄筋コンクリート造8階建1階部分
使用部分積 39.5坪

築年月	平成10年3月	契約期間	2年
管理費等	無	用途地域	近隣商業地域
工地面積		駐車場	前面4台可(8,000円/台)近隣にも有
現況	空	引渡日	即
接道状況 (敷地・間口)		本体設備	電気・ガス・上下水道・CATV対応・光ファイバー対応
各戸設備		備考	専用シャッター・業務用エアコン(2基)美品 前面ガラス張り

会員番号	80901330	物件番号	76510098-1
------	----------	------	------------

アットホーム・ファクトシート (不動産情報流通システム専用物件資料)



図面コード: 1033127 物件番号 76510098-1

福岡県知事免許(1)第15303号

不動産アドバイザー

Excellent ESTATE (有)ECエステート

北九州市小倉北区馬借1丁目16-12 シャルム中島102

☎093(521)0150

FAX093(521)0115

客付会社様へ

敷金・賃料・駐車料交渉可

何商可

手取料	0%	仲介料	100%
手数料	0%	手数料	100%

取引態様: 媒介

情報公開日: 17.10.29

物件所在	福岡
戸畑区	天神

JR小倉駅前の好立地! 平成17年6月内外全面リフォーム済! 何業でも可!

歯医者・オフィス・居酒屋他多種多様 相談出来ます!

階数	2階	3階	4階	5階	6階
面積	33.3坪	33.3坪	33.3坪	33.3坪	30.9坪
月額賃料	375,000円	375,000円	375,000円	40万円	37万円
共益費	25,000円	25,000円	25,000円	33,300円	30,900円

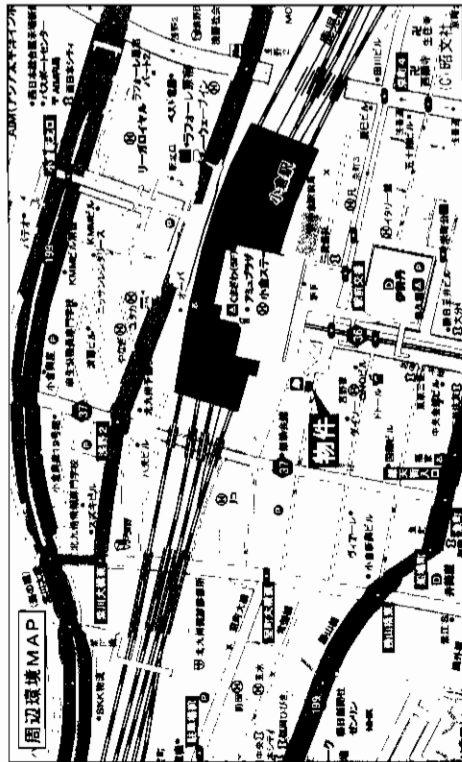
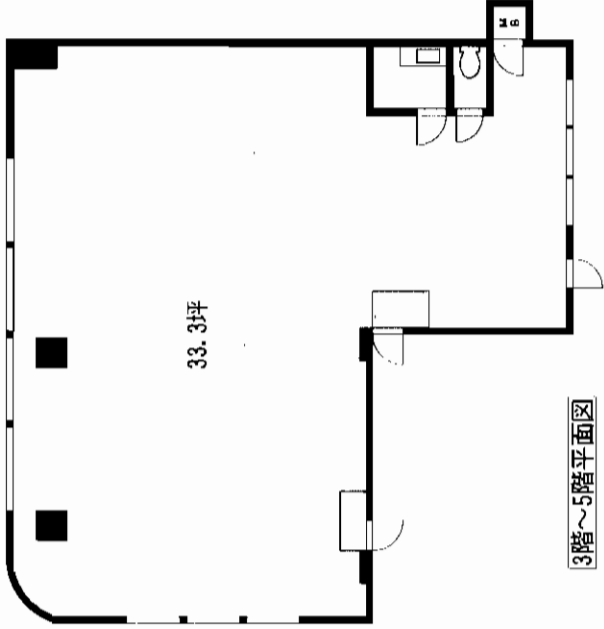
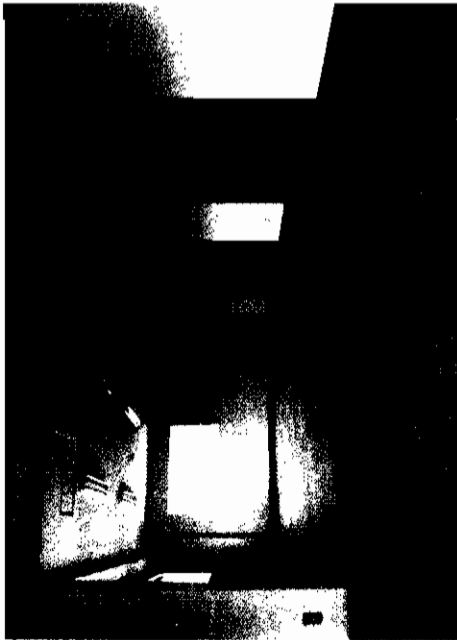

最寄駅	JR小倉駅	
賃賃条件	賃料 左表参照	
物件所在地	敷金6ヶ月(実費精算) 北九州市小倉北区京町2丁目4-32	
交通	JR小倉駅 徒歩1分	
建物	建物名	メキシコ会館
	構造・規模	RC造地下1階付6階建
	使用部分種	左図参照
築年月	1970年3月	契約期間 2年
管理費等	左図参照	
土地面積	無	用途地域 商業地域
駐車場	無	
現況	大規模改装済	引渡日 相談
接道状況 (角地・間口)		
本体設備	エレベーター	
各戸設備	エアコン・流し台・トイレ	
備考		
会員番号	80901180	物件番号 76510088-2

アットホーム・ファクトシート (不動産情報流通システム専用物件資料)

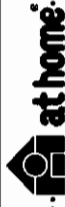

図面コード: 1077707 物件番号 76510088-2

福岡県知事免許(1)14563号 全日本不動産協会
株式会社アストラ
 ASTRAL

北九州市小倉南区富士見2丁目7番14号 ロジックビル3階
8093-951-5489
 FAX093-951-1268
 担当: 菊池

客付会社様へ
 家賃・共益費大幅改定
 値交渉可

■取引態様: 媒介
 ■情報公開日: 17.10.29

物件所在
 福岡
 小倉北区
 京町

手取料	100%
手数料	100%
手数料の割合	100%
手数料の割合	100%

メゾンセピア

★H17年8月全面改装済★

JR 城野駅

左図参照

賃料 左図参照

敷金4ヶ月(3)

北九州市小倉南区北方1丁目12番34号

西鉄バス北方停 徒歩1分

建物名 メゾンセピア

構造・規模 RC造5階建3～5階部分

使用部分 左図参照

間取内訳 左図参照

築年月 昭和54年9月 契約期間 2年

管理費等 左図参照

駐車場 物件付 1台5,250円

現況 空 入居日 即

本体設備 入口自動扉・EV

各戸設備 給湯・シャワー・インターホン・CATV・SD

保険等 単身15,000円/2年・ファミリー20,000円/2年

備考 浴槽・玄関扉・内装改装済!駐輪場あり
町会費500円/月 別途町内会へ直接納入

会員番号 80900042 物件番号 76510054-7

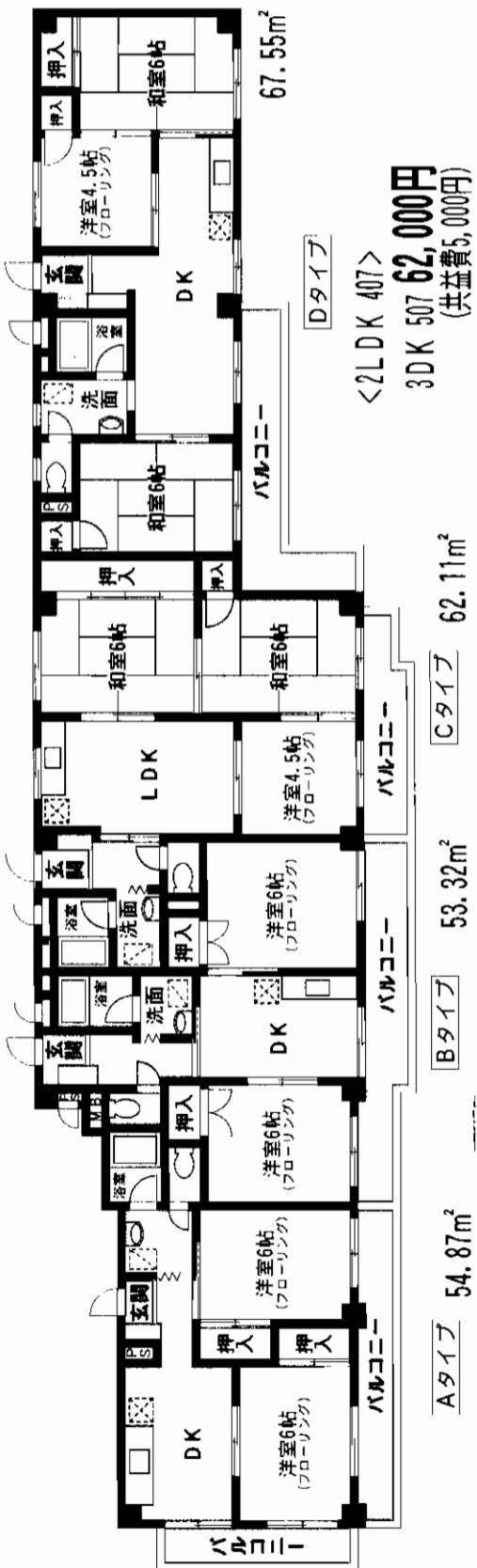

<※407号室はDKと洋室4.5帖をLDKとし、2LDKに改装済!>

学生さんのルームシェアや
新婚さんにおすすめです!!

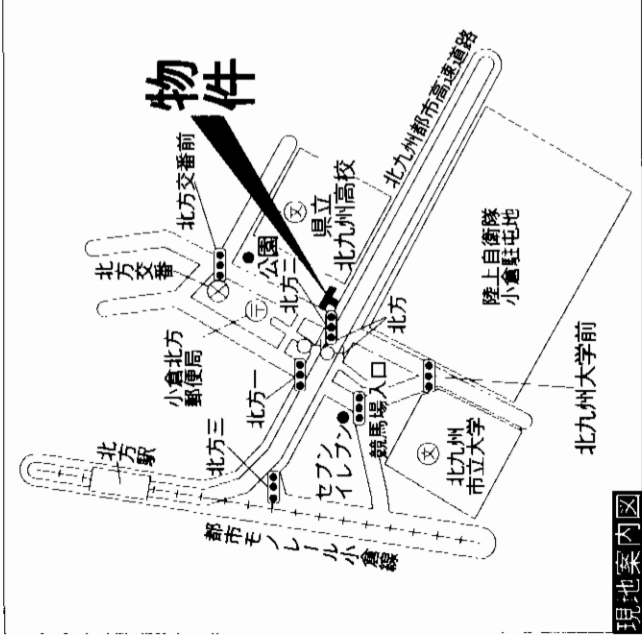

アットホーム・ファクトシート (不動産情報流通システム専用物件資料)



図面コード: 1079325 物件番号 76510054-7

福岡県知事免許(6)第8852号 (社)福岡県宅地建物取引業協会会員

ERUZA 株式会社 エルザ

北九州市小倉北区米町1丁目5番18号(第15エルザビル1F) 担当:岩崎

8093(521)3333(代)

FAX093(521)3429

担当:岩崎

客付会社様へ

広告費等相談
共益費、一部値下げしました

手数料	0%	仲介	100%
登記料	0%	印紙	100%

■取引態様:貸主
■情報公開日:17.11.1

物件所在 福岡 小倉南区 北方

第15エルザビル

看板広告力・集客力 最適物件!!
好立地! オフィス街 角地!!

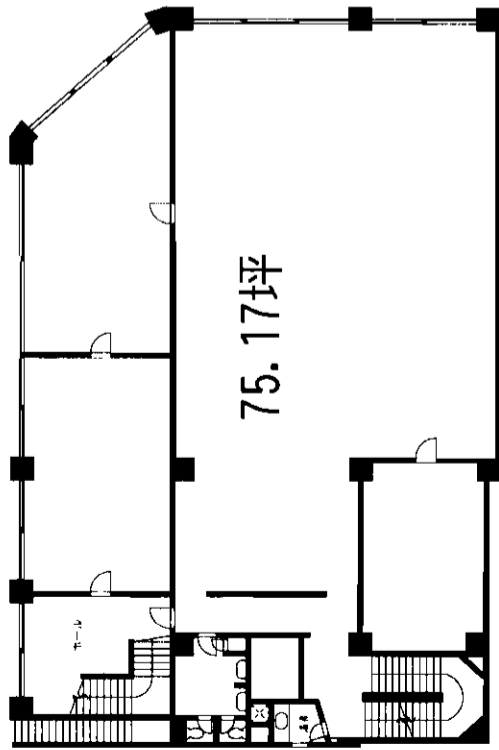

75.17坪

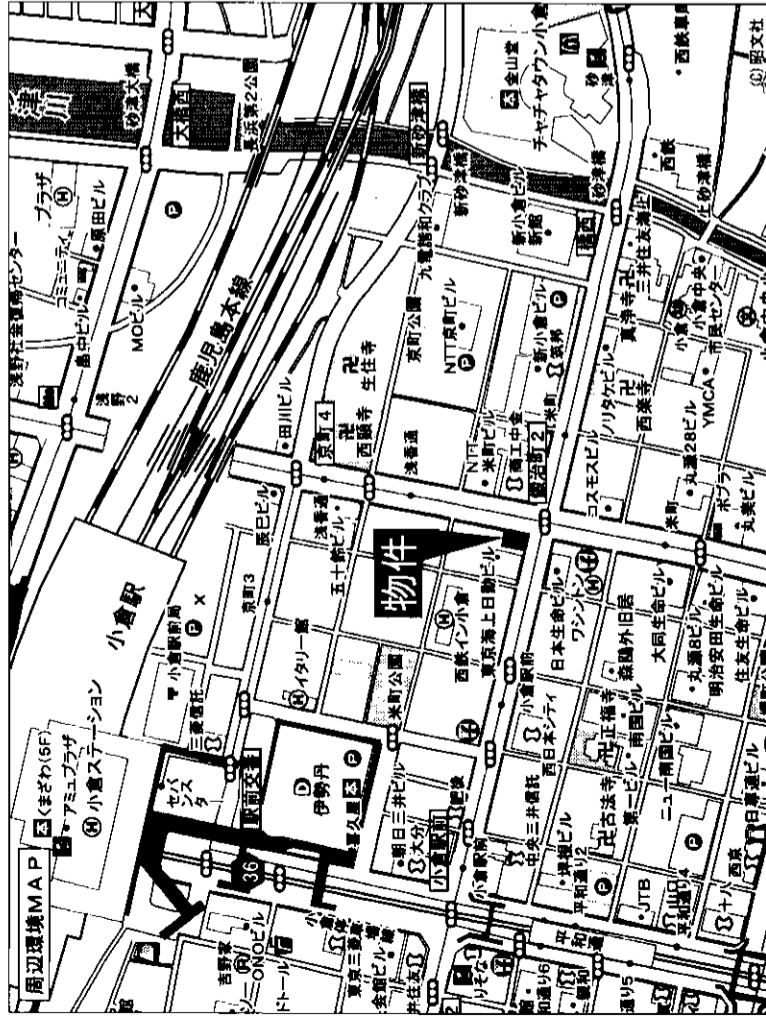
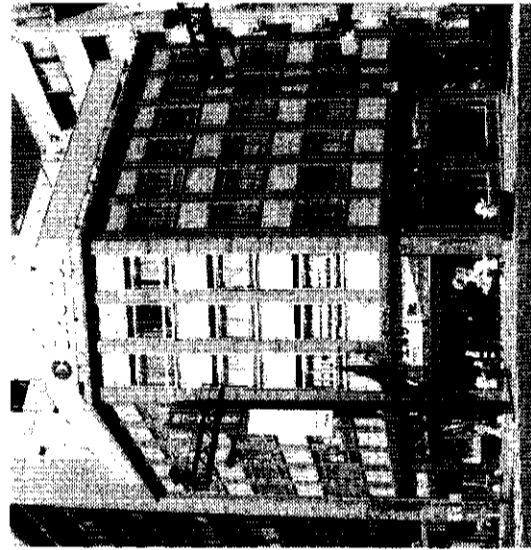

 ☆OA70ア-完備! ☆
 ☆空調完備! ☆

3F~5F 機ワールドインテック
 1F 機エルザ・機不動産バンク

貸事務所

JR小倉駅

賃料 **591,963円** (@7,875円/坪)

敷金 **10**ヶ月

北九州市小倉北区米町1丁目5番18号

西鉄バス米町バス停 徒歩1分

建物名 第15エルザビル

構造・規模 鉄筋コンクリート造地下1階地上5階建2階部分

使用部分積 75.17坪

築年月 契約期間 2年(自動更新)

管理費等 94,712円(@1,260円/坪)

土地面積 297.90㎡(90.11坪) 用途地域 商業地域

駐車場 近隣あり

現況 空 引渡日 即

接道状況(奥地開口) 東側25m公道に18m、南側20m公道に16m接す角地

本体設備

各戸設備

※屋上宣伝看板 月額使用料 30万円
 敷金10ヶ月分あり(任意)
 元新日本証券ビル

会員番号 80900042 物件番号 76510126-1

アットホーム・ファクトシート (不動産情報流通システム専用物件資料)



図面コード: 1039328 物件番号 76510126-1

福岡県知事免許(6)第8852号 (社)福岡県宅建物取引業協会会員
ERUZA 株式会社 エルザ
 北九州市小倉北区米町1丁目5番18号(第15エルザビル1F)
 担当: 岩崎

8093(521)3333(代)
 FAX093(521)3429

客付会社様へ

広告費等相談

■手数料
 手取料 0%
 仲介料 0%
 登記料 0%
 印紙料 100%

■取引態様: 貸主

■情報公開日: 17.10.31

物件所在

福岡
 小倉北区

米町

内外装全面リニューアル中!!

モノレール線
「日過」駅徒歩5分

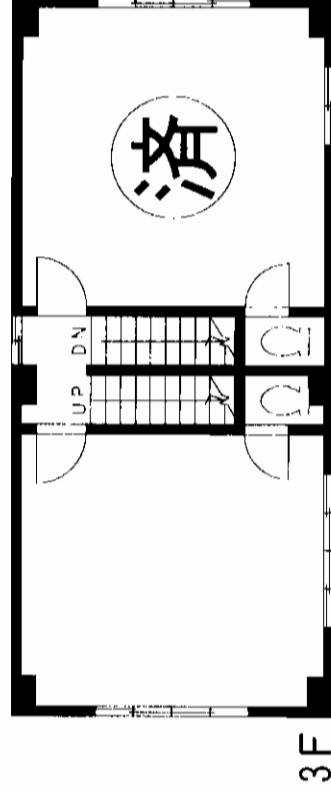
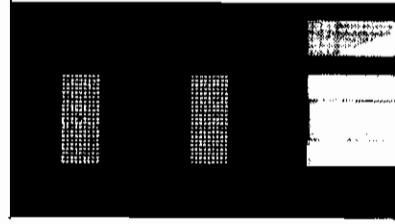

3F

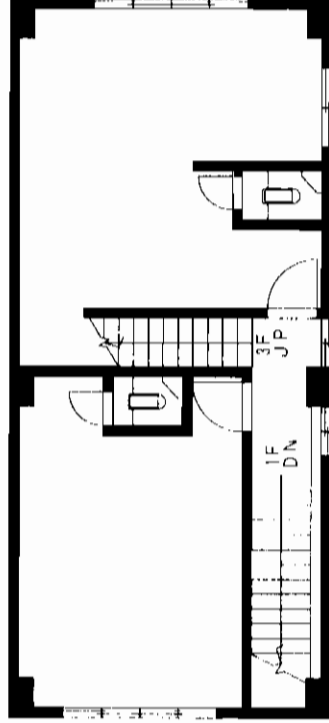

2F

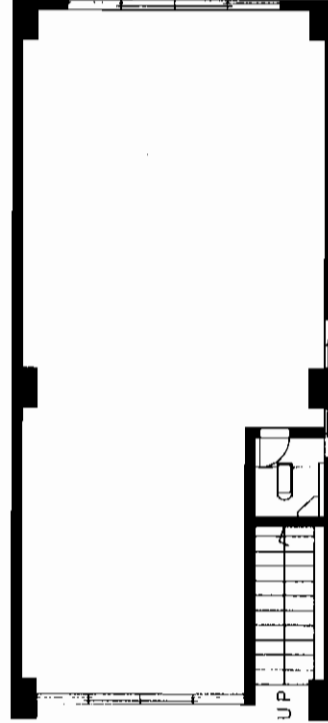

1F

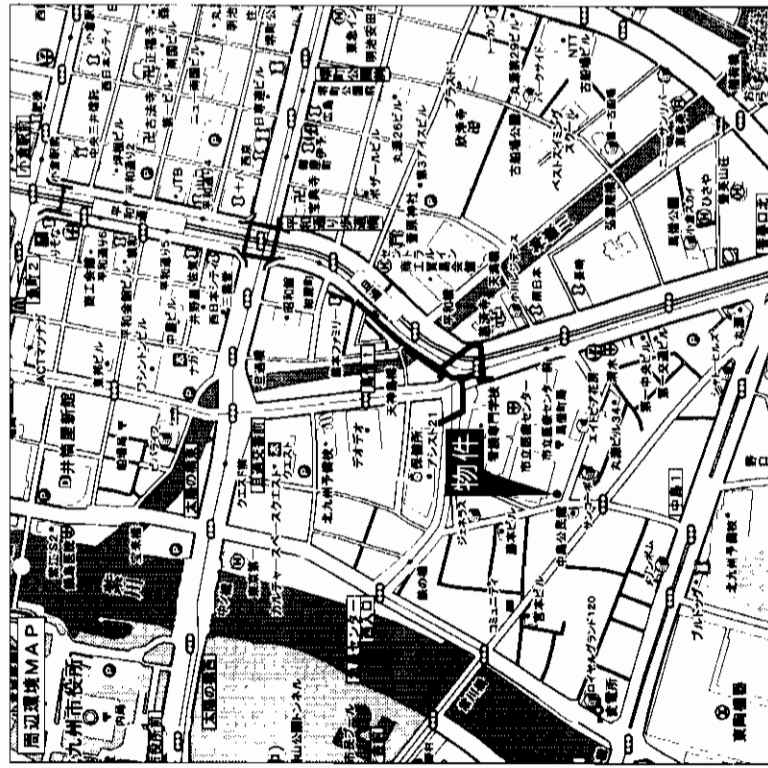

貸テナント・貸事務所

JR小倉駅

賃料
1F・140,000円(税込)
2F・3F・40,000円/戸(税込)

敷金3ヶ月(3)

物件所在地
北九州市小倉北区馬借2丁目1番32号

交通
モノレール小倉線日過駅 徒歩5分

建物名
仮)F & Fビル

構造規模
RC3階建

使用部分積
1F(約60㎡) 2F・201(22㎡)

2F・202(29㎡) 3F・301(22㎡)

築年月
昭和44年11月

管理費等
無

土地面積
66.11㎡

駐車場
無(近隣)

現況
リフォーム中

引渡日
平成17年12月初旬

用途地域
商業地域

契約期間
2年

本体設備
電気・ガス・水道

各戸設備
トイレ

備考
オシャレなモダンな感じになります

会員番号
80901330

物件番号
76510099-1

アットホーム・ファクトシート (不動産情報流通システム専用物件資料)



図面コード: 1039327 物件番号 76510099-1

福岡県知事免許(1)第15303号

不動産アドバイザー

Excellent ESTATE (有)ECエステート

北九州市小倉北区馬借1丁目16-12 シヤルム中島102

8093(521)0150

FAX093(521)0115

客付会社様へ

■手取料
0%

■仲介料
0%

■手数料
0%

■消費税
100%

■引越料
0%

■引越料
100%

■取引態様: 媒介

■情報公開日: 17.10.29

物件所在
福岡
小倉北区
馬借

貸店舗・事務所 第2鳳城ビル

モノレール
北方駅徒歩5分

近隣駐車場有！

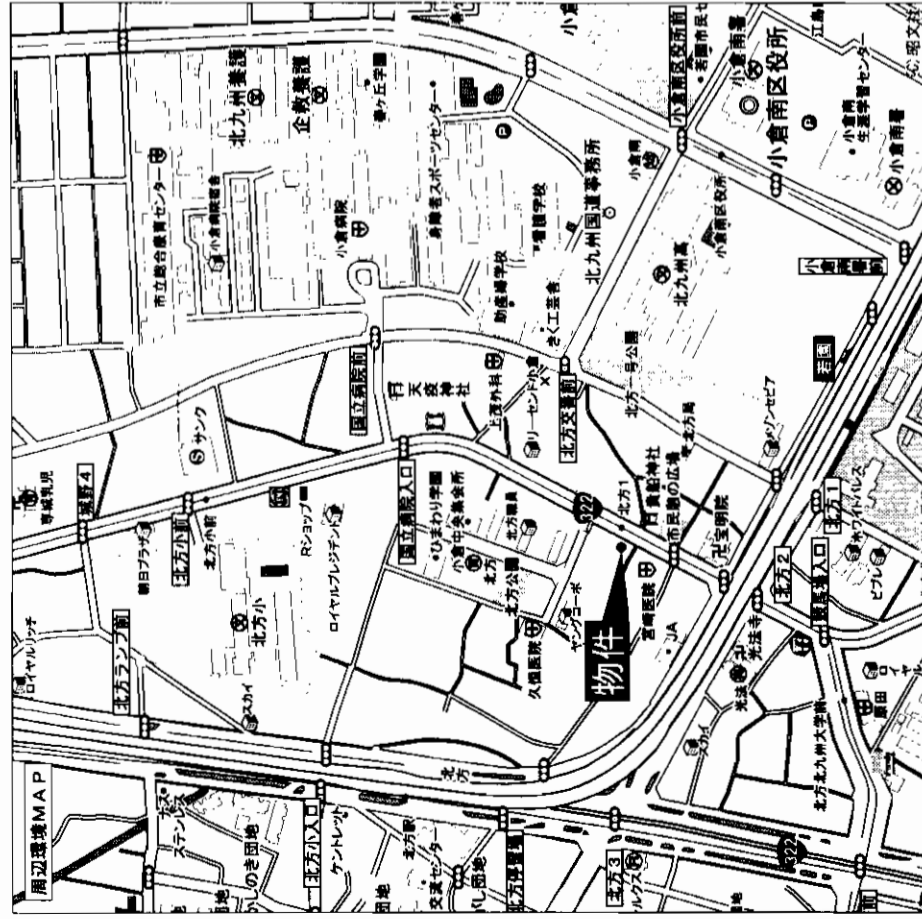
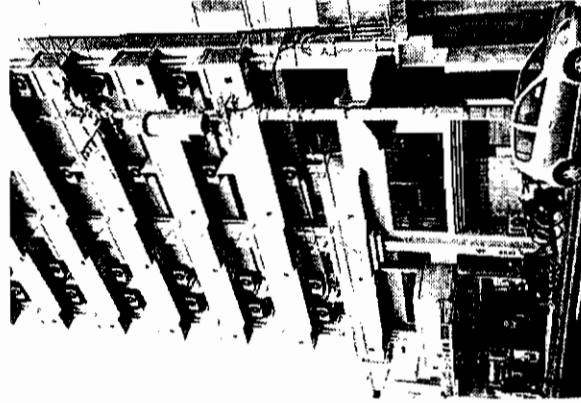

貸店舗・事務所

モノレール北方駅

賃料 **53,000円**

敷金**3ヶ月(2)**

北九州市小倉南区北方2丁目18-2

モノレール北方駅 徒歩5分

建物名 第2鳳城ビル
構造・規模 RC造9階建2階部分
使用部分積 31.4㎡

築年月 昭和62年5月 契約期間

管理費等 無

土地面積 用途地域

駐車場 近隣100m 8,400円/月

現況 空 引渡日 即

接道状況 (側地・側口)

本体設備 エアコン・水洗

各戸設備

備考

会員番号 80900759 物件番号 76510115-1

アットホーム・ファクトシート (不動産情報流通システム専用物件資料)



図面コード: 1039327 物件番号 76510115-1

福岡県知事免許(3)第12761号

有限会社ワンダー不動産

〒802-0841 北九州市小倉南区北方2丁目24番1-10B号

☎093(952)5000

FAX093(952)5111

客付会社様へ

広告費等相談可

■手数料	■手取料	■保証料	■印紙料	■登記料	■印紙料	■印紙料	■印紙料
0%	0%	0%	0%	0%	0%	0%	0%

■取引態様: 媒介

■情報公開日: 17.10.29

物件所在
福岡
小倉南区
北方

貸家本城東

西鉄バス本城東1丁目停徒歩6分

○交通便利!!
 ○スペース2台
 (カーポート付)!!
 ○広々5SLDK!!

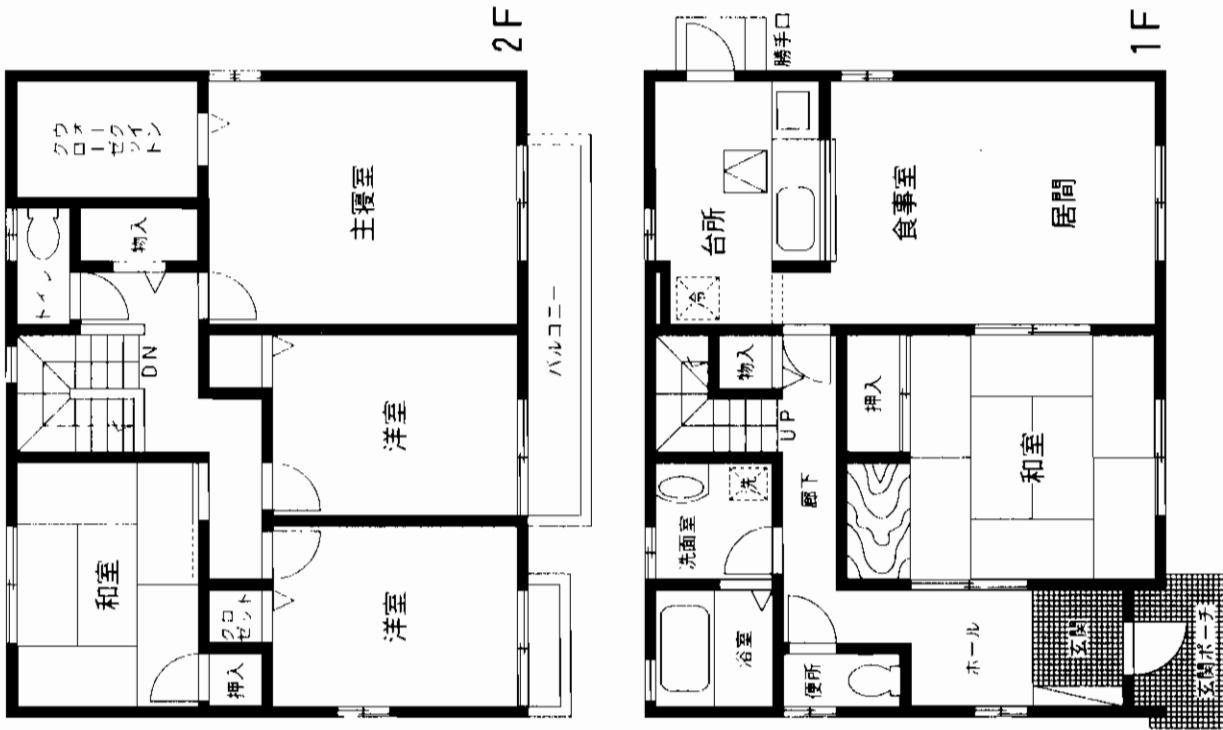
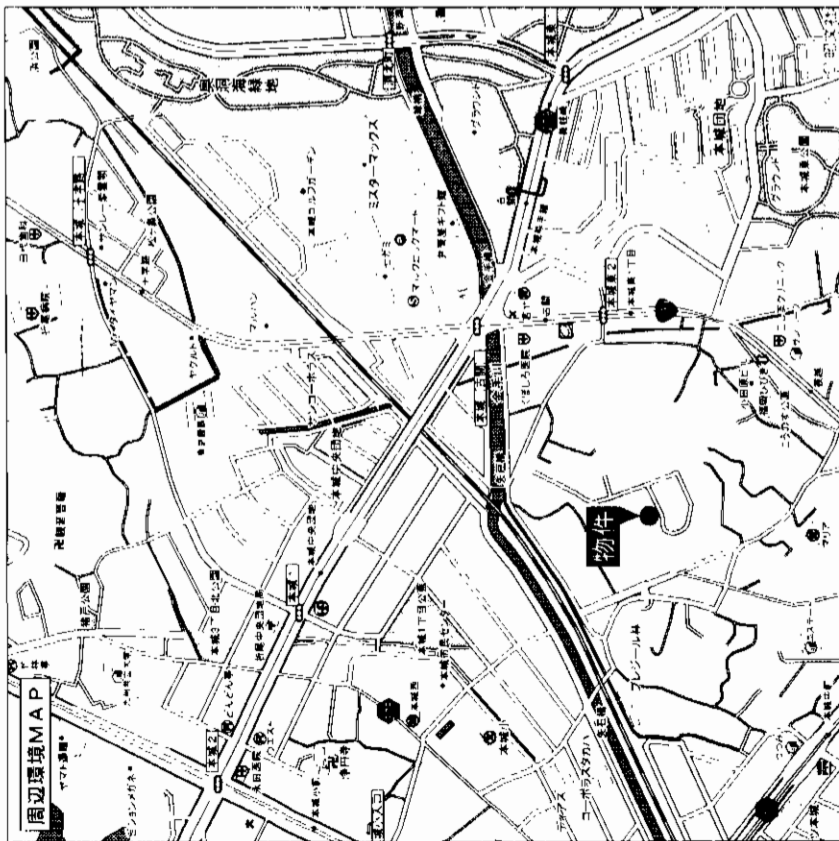

貸家

JR本城駅

5SLDK

賃料 **12万円**

敷金**4**ヶ月(3)

北九州市八幡西区本城東2

西鉄バス本城東1丁目バス停・徒歩6分

建物名	軽量鉄骨・2階建	
構造・規模	113.63㎡	
使用部分	1階:和8 LDK16 2階:和6 洋10・6・6 納戸3	
間取内訳	築年月 平成8年9月 契約期間 定期借家 5年間	
築年月	平成8年9月	契約期間 定期借家 5年間
管理費等	0円	
駐車場	2台(カーポート付)	
現況	空き	入居日 即
本体設備		
各戸設備		
保険等	20,400円/2年	
備考	接道状況:南6m道路	
会員番号	80900323	物件番号 76510143-2

アットホーム・ファクトシート(不動産情報流通システム専用物件資料)



図面コード:0913413 物件番号76510143-2

福岡県知事免許(5)第9650号

有限会社 エステート・コスモ
 〒807-0831 北九州市八幡西区則松3丁目3-21

(社)福岡県宅地建物取引業協会会員

電話 093-691-1135
 FAX 093-691-6730

客付会社様へ
広告費等相談

手数料	100%
仲介手数料	100%

取引態様:媒介

情報公開日:17.11.1

物件所在
 福岡
 八幡西区
 本城東

貸家

《岡垣町 東松原》

貸家

JR海老津駅

5DK

賃料 **65,000円**

敷金**3ヶ月**

★交通便利★
 国道3号線全通!!
 北九州市にも福岡市にも
 アクセス良好!!

土地面積88坪!!
 家庭菜園できます★

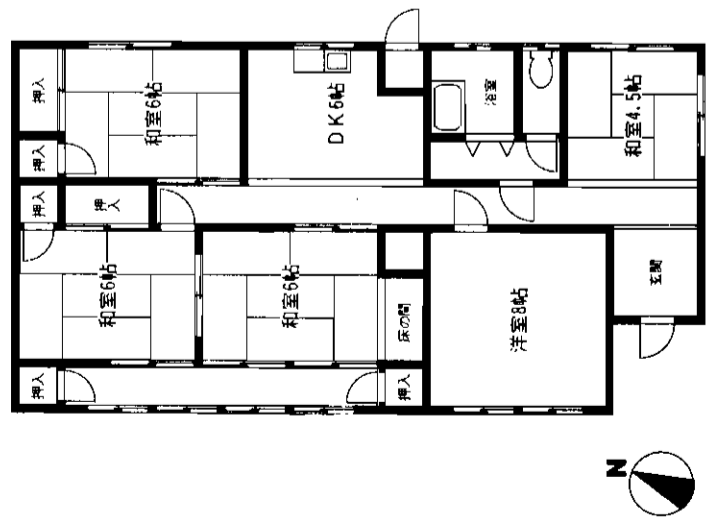

JR「海老津」駅徒歩4分

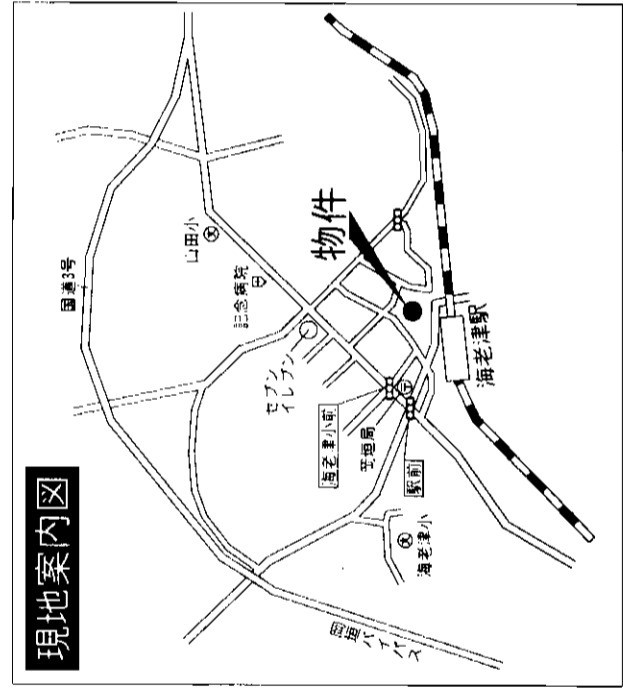

物件種目	最寄駅	間取タイプ	賃貸条件	物件所在地	交通	建物名	構造・規模	使用部分積	間取内訳	築年月	管理費等	駐車場	現況	本体設備	各戸設備	保険等	備考	会員番号	
	JR海老津駅	5DK	賃料 65,000円 敷金 3ヶ月	福岡県遠賀郡岡垣町東松原1丁目11-2	JR海老津駅 徒歩4分	木造平家建		99.37㎡	和6×3・4・5・洋8・DK6	昭和47年8月	近隣3,000円/月	有	入居日 即	電気・上下水道・プロパンガス	冷房・フローリング・給湯・IHシステムキッチン			80901222	
物件所在地	福岡県遠賀郡岡垣町東松原1丁目11-2																		
交通	JR海老津駅 徒歩4分																		
建物名	木造平家建																		
構造・規模																			
使用部分積	99.37㎡																		
間取内訳	和6×3・4・5・洋8・DK6																		
築年月	昭和47年8月																		
管理費等	近隣3,000円/月																		
駐車場	有																		
現況	入居日 即																		
本体設備	電気・上下水道・プロパンガス																		
各戸設備	冷房・フローリング・給湯・IHシステムキッチン																		
保険等																			
備考																			
会員番号	80901222																		
物件番号	76510141-1																		

アットホーム・ファクトシート (不動産情報流通システム専用物件資料)



図面コード: 1039329 物件番号 76510141-1

福岡県知事免許(1)第14840号

佐々木晴一不動産

〒809-0034 中間市中間2丁目2-10
☎093(243)3123
 FAX093(243)3007

客付会社様へ

手数料	0%	仲介	100%
手数料	0%	仲介	100%
手数料	0%	仲介	100%

■取引態様: 媒介
 ■情報公開日: 17.11.1

物件所在
 福岡
 遠賀郡
 岡垣町

貸家 遠賀町 虫生津

○広々5DK!!
○Pスペース4~5台可!!
○土地面積 153坪!!

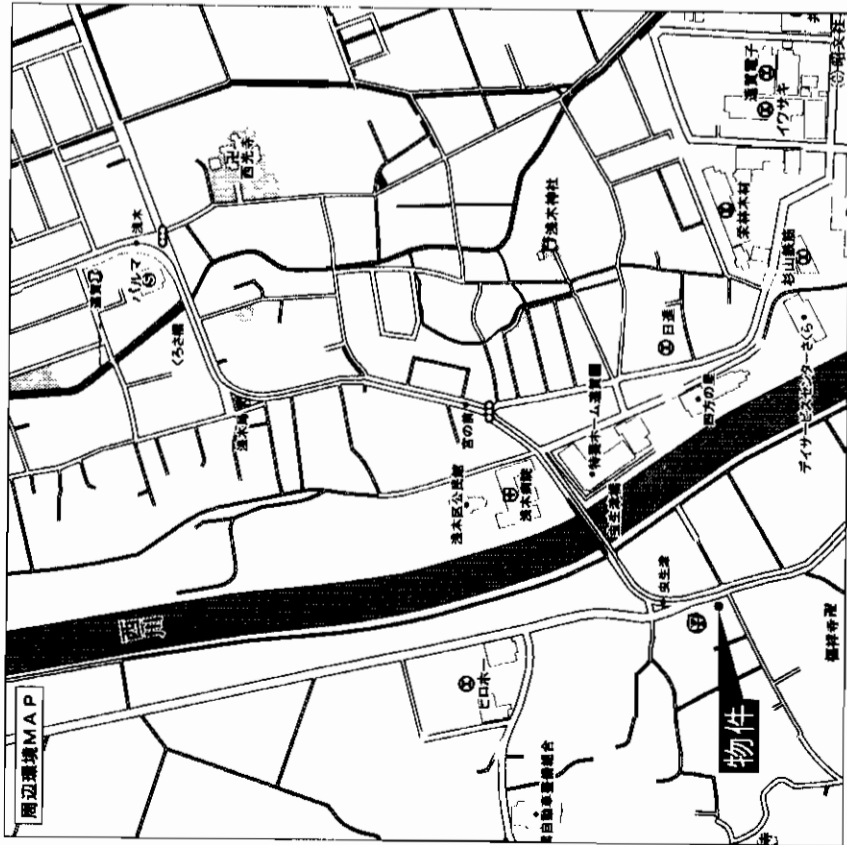
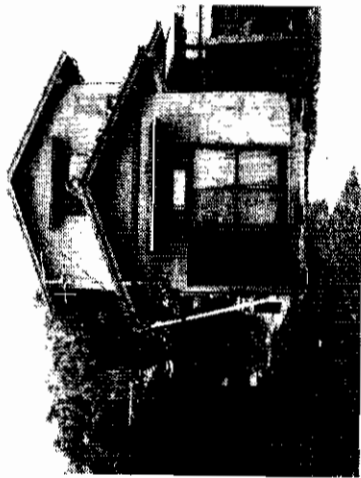

日当り良好

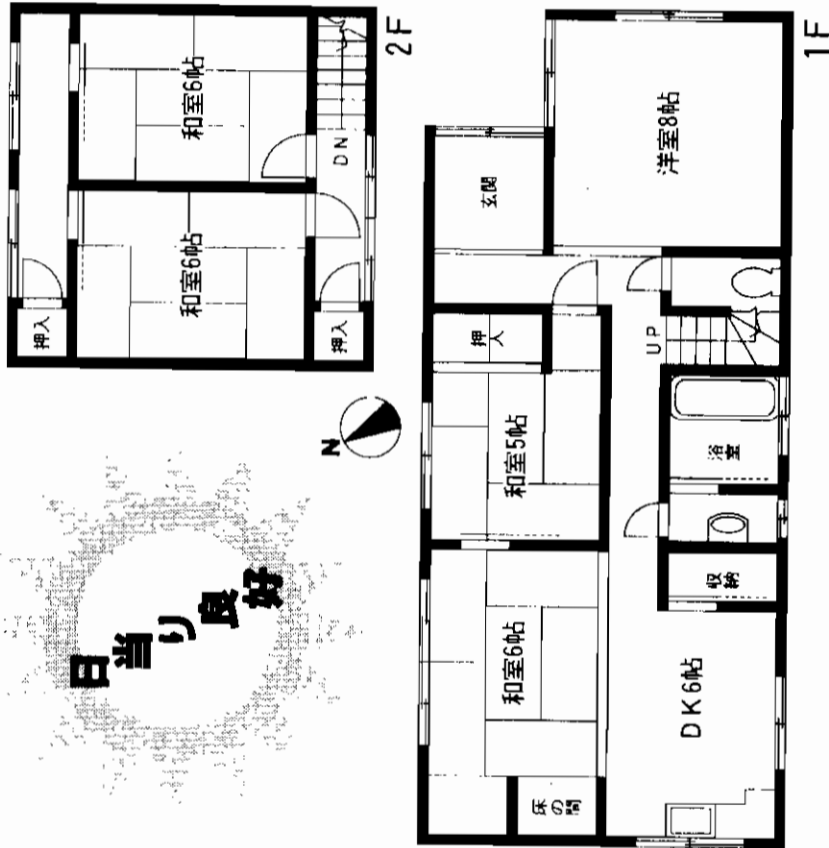

貸家

JR遠賀川駅
5DK
賃料 **70,000円**
敷金**4ヶ月**

物件種目	貸家
最寄駅	JR遠賀川駅
間取タイプ	5DK
賃料	70,000円
敷金	4ヶ月
物件所在地	福岡県遠賀郡遠賀町虫生津551番地
交通	西鉄バス虫生津停 徒歩1分
建物名	木造2階建
構造・規模	延べ108.6㎡
使用部分積	和6×3.5・洋8・DK6
間取内訳	
築年月	昭和55年
管理費等	4~5台可
駐車場	空
入居日	即
本体設備	
各戸設備	
保険等	
備考	
会員番号	80901222
物件番号	76510142-1

アットホーム・ファクトシート (不動産情報流通システム専用物件資料)



図面コード: 1039329 物件番号 76510142-1

福岡県知事免許(1)第14840号

佐々木晴一不動産

〒809-0034 中間市中間2丁目2-10
TEL 093 (243) 3123
FAX 093 (243) 3007

客付会社様へ

手取料 0% 仲介料 100%
敷金 0% 手数料 100%
■取引態様: 媒介
■情報公開日: 17.11.1

物件所在
福岡
遠賀郡
遠賀町

第1鳳城ビル

★空室は確認の上ご案内いたします

2LDK / 301号・57,000円
 1001号・57,000円
 1103号・57,000円

敷金3ヶ月(敷引2ヶ月)

所在地・北九州市小倉南区北方1丁目9-28

交通・モノレール北方駅 徒歩5分

駐車場・8,400円 管理費・3,000円

構造・RC造11階建 入居・即

築年・1990年8月

J-COM光ファイバー引込み済

設備・給湯、シャワー、バルコニー、EV、オートロック、シャンプードレッサー

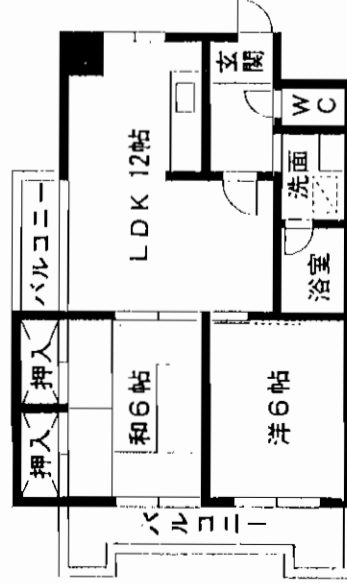

第2鳳城ビル

1DK / 501号・34,000円
 602号・33,000円

所在地・北九州市小倉南区北方2丁目18-2

交通・モノレール北方駅 徒歩5分

管理費・3,000円 築年数・昭和62年5月

構造・RC造9階建 入居・即

設備・給湯、シャワー、バルコニー、EV、ガスコンロ

J-COM光ファイバー引込み済

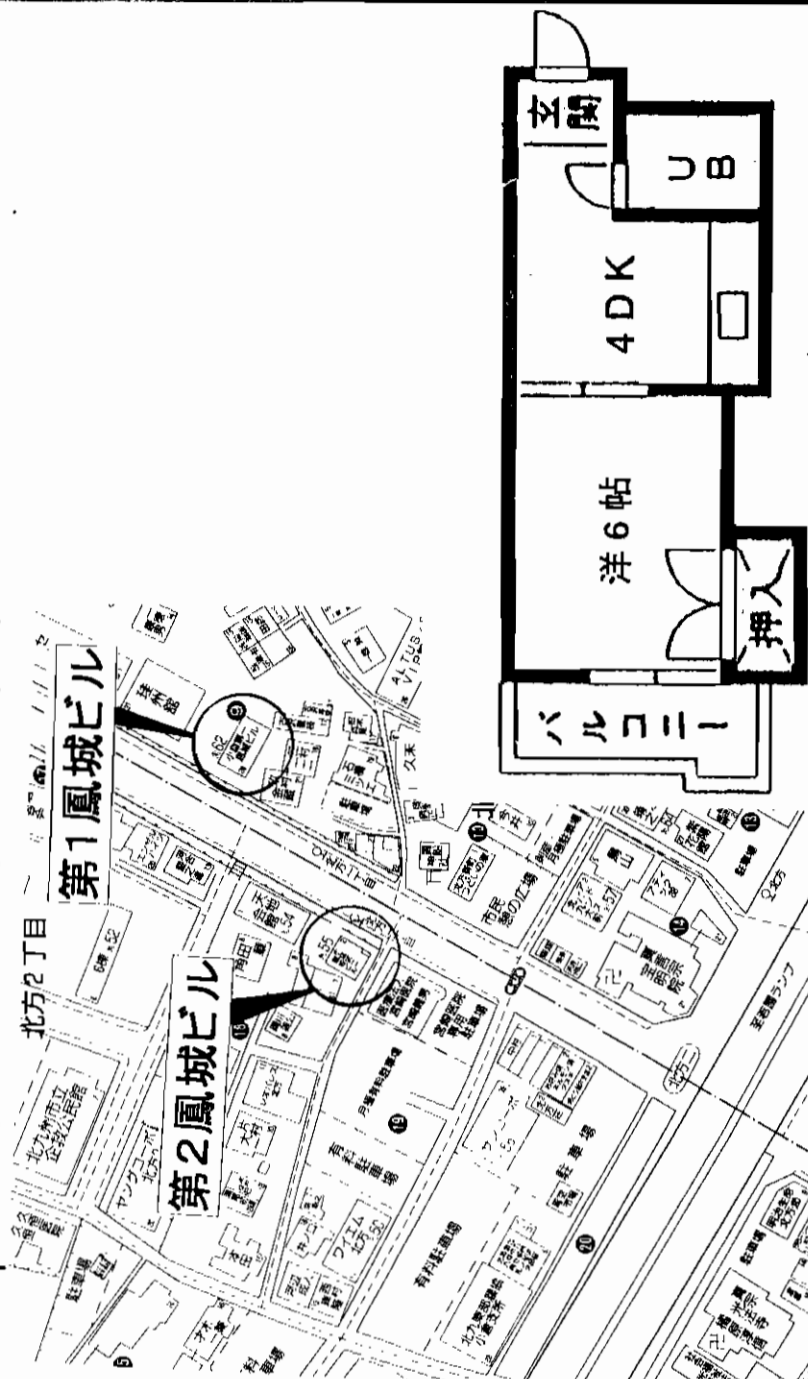

アットホーム・フラクトシート (不動産情報流通システム専用物件資料)



図面コード: 1039327 会員番号 80900759 物件番号 76510114-8

福岡 小倉南区 北方

福岡県知事免許(3)第12761号

有限会社ワンダー不動産

〒802-0841 北九州市小倉南区北方2丁目24番1-10B号

☎093(952)5000
 FAX093(952)5111

客付会社様へ

広告費等相談可

手数料 0%
 保証料 0%
 仲介料 100%

取引態様: 媒介

情報公開日: 17.10.29

① ハルカ子バ下曽根



≡ 3LDK ≡

■ 43,000円

- 所在地: 小倉南区下曽根2-1-54 (A・10号)
- 交通: JR下曽根駅 徒歩10分
- 共益費: 無
- 駐車場: 1台 (賃料を含む)
- 敷金4ヶ月 (3)
- 構造: 軽量鉄骨造 1階建
- 築年: 平成7年9月竣工
- 設備: 給湯・シャワー・洗面化粧台
- 現況: 空
- 入居日: 契約後1週間
- 契約期間: 2年 ● 保険: 20,000円/2年

② 2スル公ハウス



≡ 1LDK ≡

■ 45,000円

- 所在地: 若松区白山1-9-51 (10号・10号)
- 交通: JR若松駅 徒歩3分
- 共益費: 3,000円
- 駐車場: 6,000円
- 敷金4ヶ月 (3)
- 構造: 軽量鉄骨造 3階建
- 築年: 昭和62年6月竣工
- 設備: 給湯・シャワー・洗面化粧台
- 現況: 改装中
- 入居日: 11月中旬予定
- 契約期間: 2年 ● 保険: 20,000円/2年

③ 空西ビル

≡ 2LDKタイプ ≡
■ 53,000円

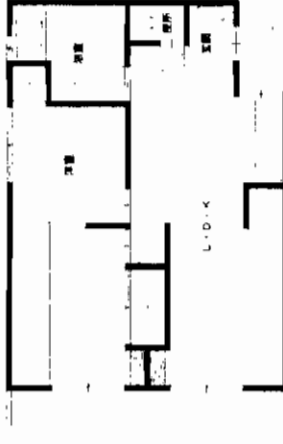

≡ 2DKタイプ ≡
■ 43,000円

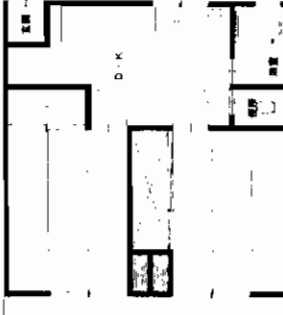

● 所在地: 若松区用勺町12-3 (503号)

● 構造: 鉄筋コンクリート造 6階建 (105号)

- 交通: 用勺バス停 徒歩1分
- 共益費: 無
- 駐車場: 1台 (5,000円) ※2台目2,000円
- 敷金2.5ヶ月 (2.5)
- 現況: 空
- 入居日: 契約後1週間
- 契約期間: 2年 ● 保険: 20,000円/2年

業者の皆様へ

全物件保証人不要

- 日本賃貸保証(株)の保証を受けていただきます。
- 保証料は賃料の30% (最低15,000円。) ※2年間分

アットホーム: アズナネット (不動産情報流通システム専用物件資料)



図面コード: 1048029 会員番号 80900782

物件番号 76510159-5

福岡県知事免許(3)第12923号

(有)タチバナ商事

北九州市若松区中川町2-21

☎093(771)2078

FAX093(771)2078

客付会社様へ

①、③は広告費等相談、手数料は③のみ元付20%、客付80%、その他は客付100%

■取引態様: 媒介

■情報公開日: 17.11.1

手取料	0%	100%
手数料	左記	左記

物件所在

福岡

小倉南区

下曽根

貸家

所在地 門司区大字畑2126

賃料 75,000円

敷金 4(3)
 交通 西鉄バス東部農協前徒歩1分
 構造 木造モルタル2階建
 面積 81㎡
 駐車場 有 無料
 設備 給湯・シャワー・PG・倉庫付
 状況 空
 引渡日 即

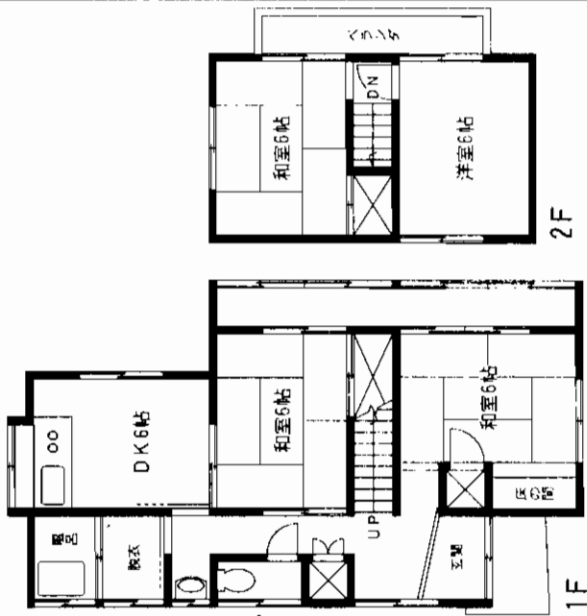

貸マンション マン・ドールミエール 3LDK

所在地 門司区吉志1丁目2-7-602

賃料 69,000円

敷金 4(3)
 交通 ナシ
 構造 西鉄バス東部農協前徒歩1分
 鉄筋コンクリート造6階建
 面積 66㎡
 駐車場 1台分無料
 設備 給湯・シャワー・エレベーター・PG
 状況 空
 引渡日 即

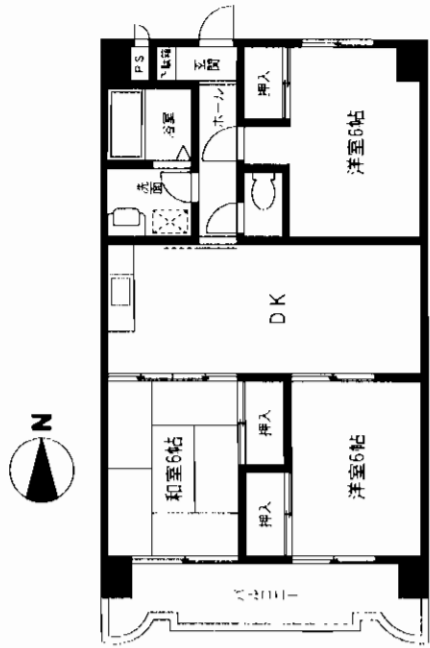

貸コーポ アルデンス 3DK

所在地 門司区大字畑1505-4-201

賃料 50,000円

敷金 4(3)
 交通 無
 構造 西鉄バス松ヶ江福祉の里徒歩2分
 軽量鉄骨造2階建
 面積 49㎡
 駐車場 1台分無料 追加1台のみ有2,000円
 設備 給湯・シャワー・バルコニー・PG
 状況 空
 引渡日 即



貸アパート 中島アパート 201

所在地 門司区吉志2丁目10-18

賃料 35,000円

敷金 4(3)
 交通 西鉄バス恒見営業所徒歩4分
 構造 木造モルタル2階建
 面積 35㎡
 駐車場 軽1台可 無料
 状況 空
 引渡日 即

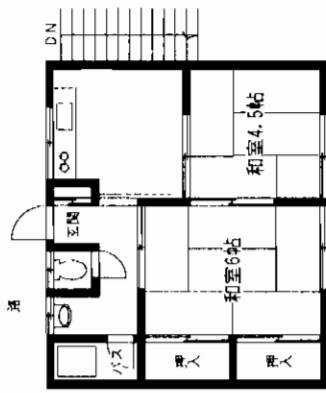

アットホーム・ファクトシート (不動産情報流通システム専用物件資料)

at home

図面コード: 1039328

物件番号 76510137-1

福岡県知事免許 (6) 第8973号

(有)新門司宅建

北九州市門司区西新町1丁目14番6号
 ☎093(371)4877
 FAX093(371)4807

客付会社様へ

手数料	0%	100%
手数料	50%	50%
手数料	50%	50%

取引態様: 媒介

情報公開日: 17.11.1

物件所在

福岡

門司区

畑

貸 コ ー ポ

(マキハイツA棟) /17ホーム済み!

○2DK 家賃 62,000円

- 所在地 小倉北区中井5丁目13-18
- 交通 西鉄バス井堀バス停徒歩2分
- 敷金 1ヶ月
- 礼金 3ヶ月
- 構造 軽量鉄骨造2階建
- 築年数 2000年7月
- 設備 給湯・シャワー
バルコニー
- 共益費 無
- 駐車場 有

駐車場1台無料

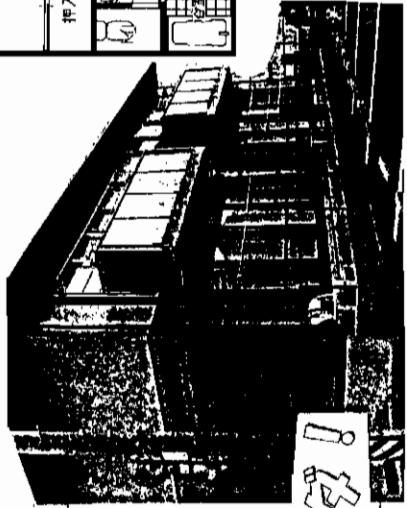

南向きベランダ!

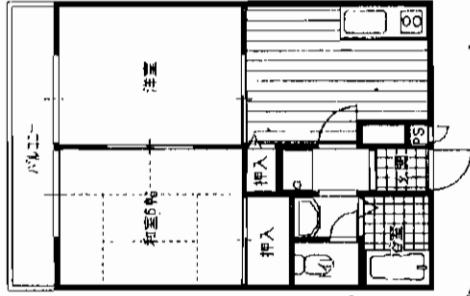

貸マンション

(ヒルズ西大谷) /17ホーム済み!

○2LDK

- 家賃 49,000円
- 所在地 戸畑区西大谷2丁目9-15
- 交通 西鉄バス市営住宅前バス停徒歩1分
- 共益費 3,000円
- 敷金 1ヶ月
- 礼金 3ヶ月
- 構造 鉄筋コンクリート造5階建
- 築年数
- 設備 シャワー・バルコニー
- 駐車場 6,300円
- ペット飼育の場合 家賃+3,000円

※本物件についてはカード保証(家賃保証)に申込頂きます。(連帯保証人)不要、但し、身元保証人は就けて頂きます。保証料については、お問い合わせください。

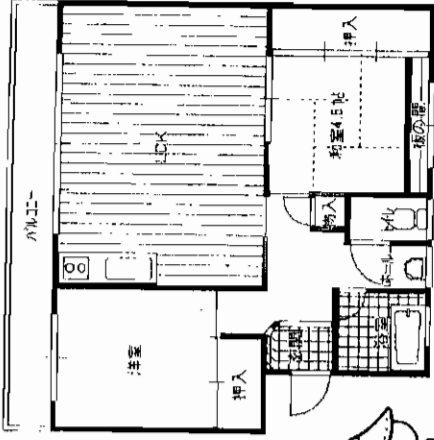
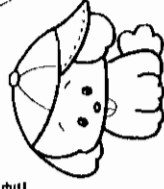

貸 家

○3 K

家賃 38,000円

- 所在地 戸畑区中原西2丁目15-11
- 交通 西鉄バス工大入口バス停徒歩4分
- 敷金 1ヶ月
- 礼金 3ヶ月
- 構造 木造2階建
- 築年数 1979年
- 設備 風呂・トイレ・シャワー
- 駐車場 近隣8,000円



2F

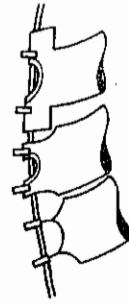
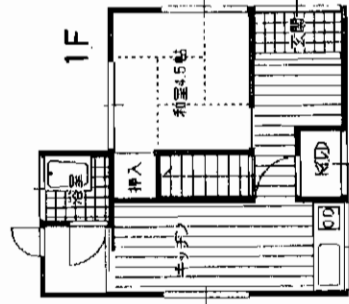
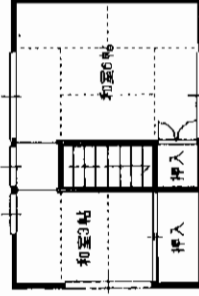

貸 家

○3DK

家賃 53,000円

- 所在地 小倉南区蟻田若園二丁目20-20
- 交通 西鉄バス八重洲町団地下バス停徒歩4分
- 敷金 1ヶ月
- 礼金 3ヶ月
- 構造 木造6階平屋建
- 築年数 1980年
- 設備 風呂・トイレ・シャワー
- 外犬・室内犬飼育可

/17ホーム済み!

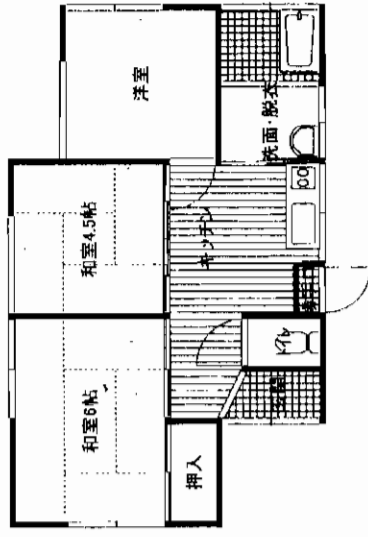
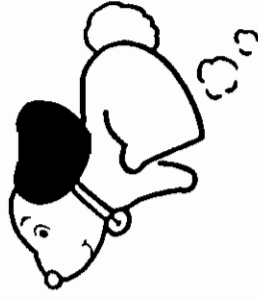

庭付き・車2台駐車可