

# 売地

★眺望良し!  
★坪単価...1.5万円!

5,806.47m<sup>2</sup>

1,759.5坪

# 売地

医院、資材置場

5,806.47m<sup>2</sup>(1,759.5坪)

ほかに  
私道面積

**2,640万円**

3.3m<sup>2</sup>  
単価

1.5万円

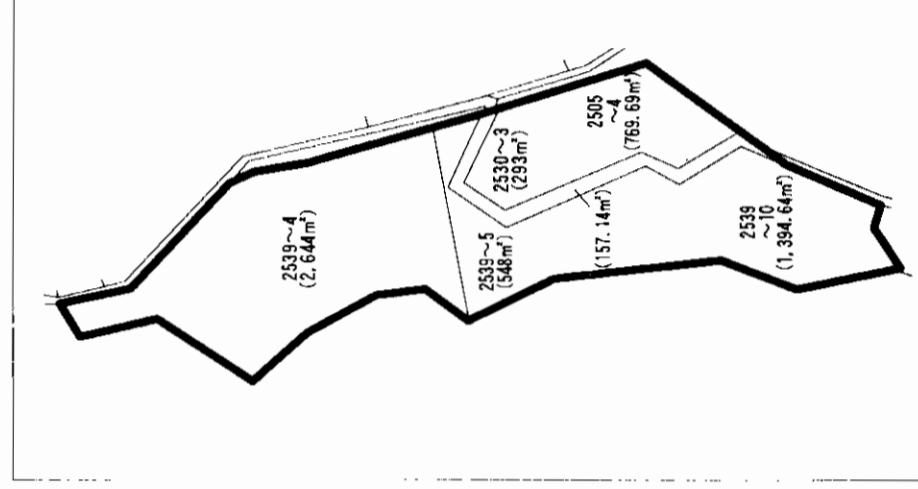
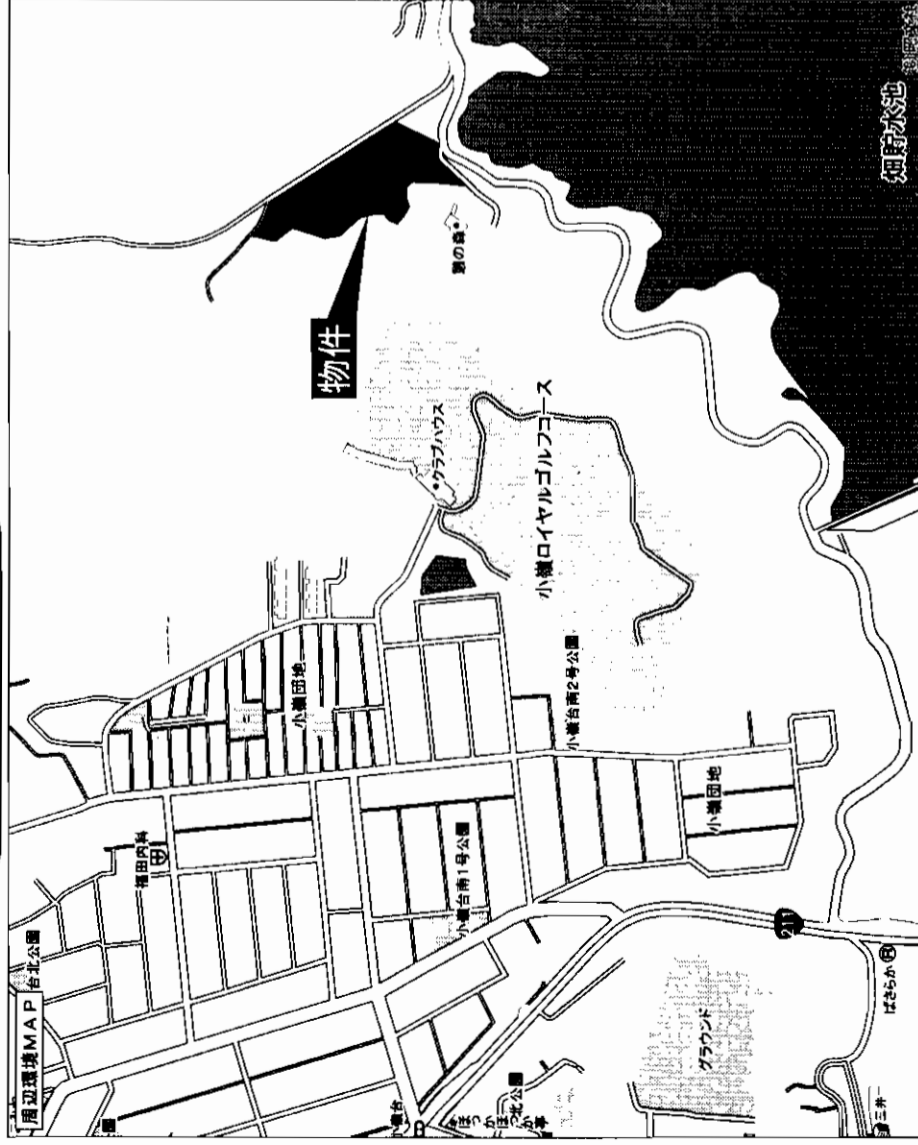

物件種目	医院、資材置場		
最寄駅	都市高速小嶺IC		
土地面積	5,806.47m <sup>2</sup> (1,759.5坪)	ほかに私道面積	3.3m <sup>2</sup> 単価
価格	<b>2,640万円</b>		
物件所在地	北九州市八幡西区畑2539-4 他5筆		
交通	都市高速小嶺IC 西鉄バス新石坂停 徒歩約15分		
土地権利	所有権	地目	山林
都市計画	市街化調整区域	用途地域	指定なし
建ぺい率		容積率	
他の法令上の制限	皿倉風致地区		
地勢			
引渡条件	現況渡し		
現況		引渡日	即
接道状況(角地・間口)	東側(公道)間口8m		
設備			
備考	★洗車場付き ★残土仮置(残土処分可能)		
会員番号	80900583	物件番号	76510079-1

アットホーム・ファクトシート (不動産情報流通システム専用物件資料)



図面コード: 1039326 物件番号 76510079-1

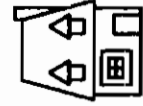

福岡県知事免許(5)第9920号(社)福岡県宅地建物取引業協会会員  
**(有)グロボーエーステート**  
北九州市小倉北区木町4丁目2-1

☎093(583)6601  
FAX093(583)6602

客会社様へ

- 手数料:分かれ
- 取引態様:専任媒介
- 情報公開日:17.10.28

福岡  
八幡西区  
畑

# 売地

# 中間市通谷

# 売地

住宅用地

西鉄バス 塔野口停徒歩2分

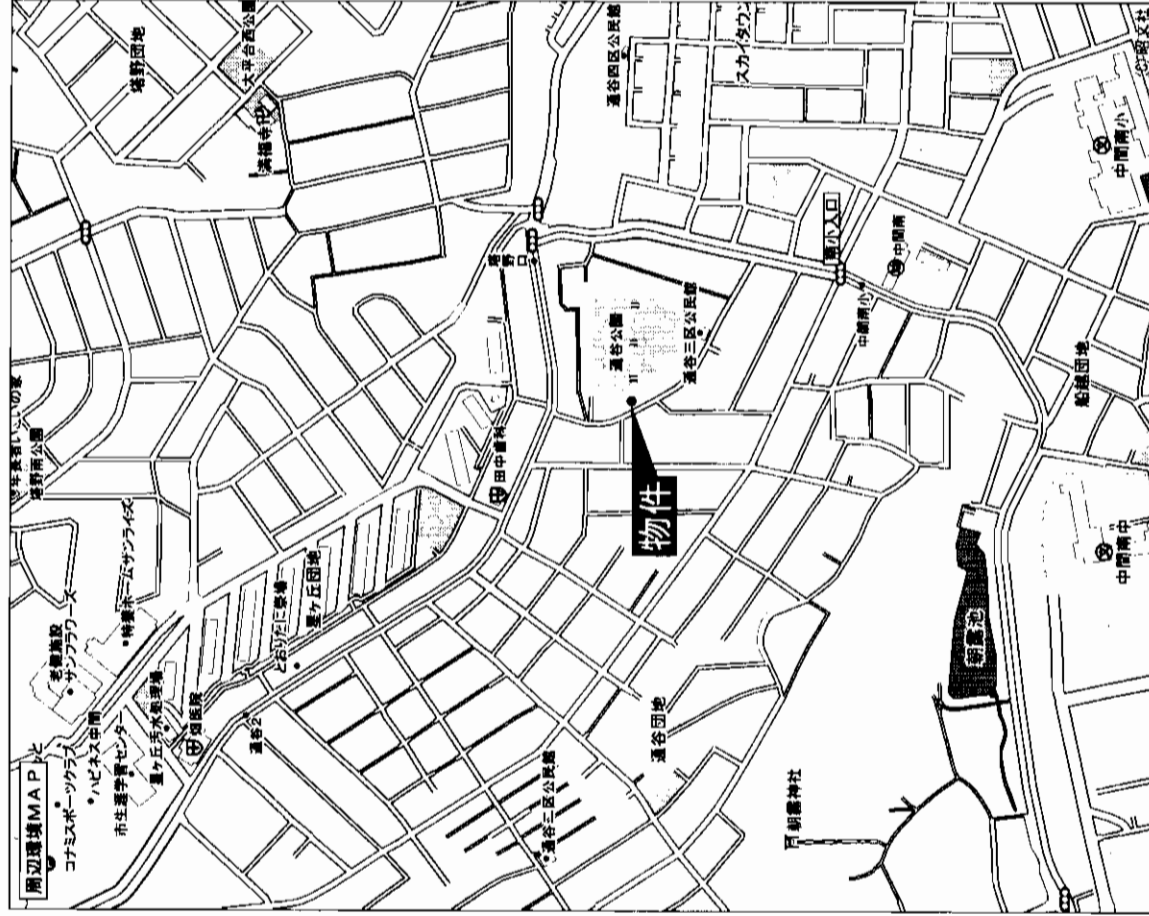
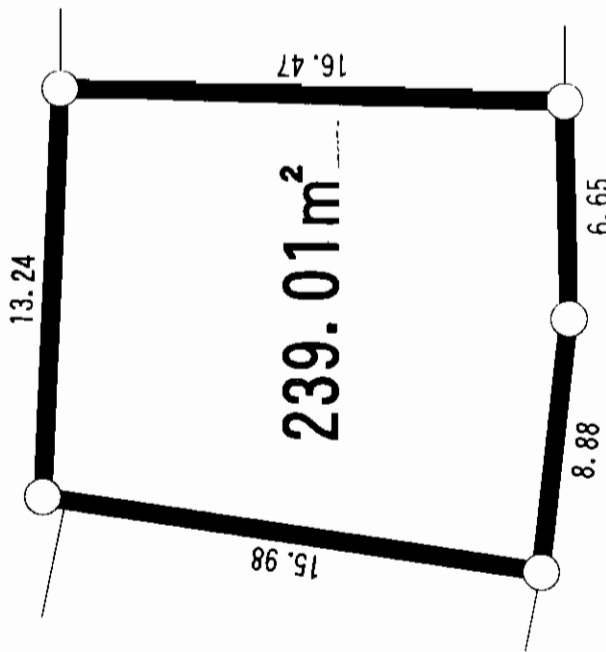

●閑静な住宅街!  
●公園隣です!

物件種目	最適用途		
最適用途	住宅用地		
最寄駅	筑鉄通谷電停		
土地面積	239.01m <sup>2</sup>	ほかにも 私道面積	ナシ
価格	550万円	3.3m <sup>2</sup> 単価	約7.6万円
物件所在地	中間市通谷4丁目214番342		
交通	西鉄バス塔野口バス停 徒歩2分		
土地権利	所有権	地目	宅地
都市計画	市街化区域	用途地域	第一種低層住居専用地域
建ぺい率	40%	容積率	60%
他の法令上の制限	高さ10m外壁後退1m		
地勢			
引渡条件	空地	引渡日	即
現況	南西側5.6m市道に約15m接道		
接道状況 (角地等可)	電気・上下水道・都市ガス		
設備			
備考			
会員番号	80900607	物件番号	76510022-1

アットホーム・ファクトシート (不動産情報流通システム専用物件資料)

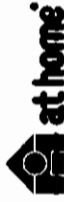

図面コード: 1039322 物件番号 76510022-1

福岡県知事免許(4)第12347号 (社)福岡県宅地建物取引業協会会員

荒木不動産  
北九州市八幡西区三ヶ森4-11-4

TEL 093 (611) 0573  
FAX 093 (611) 0573

客付会社様へ

- 手数料: 3%+6万
- 取引態様: 売主
- 情報公開日: 17.10.27

福岡 中間市 通谷

# 売

# 地

# 遠賀郡水巻町

# 売土地

## 住宅

## JR 水巻駅

鹿児島本線

# 「水巻」駅

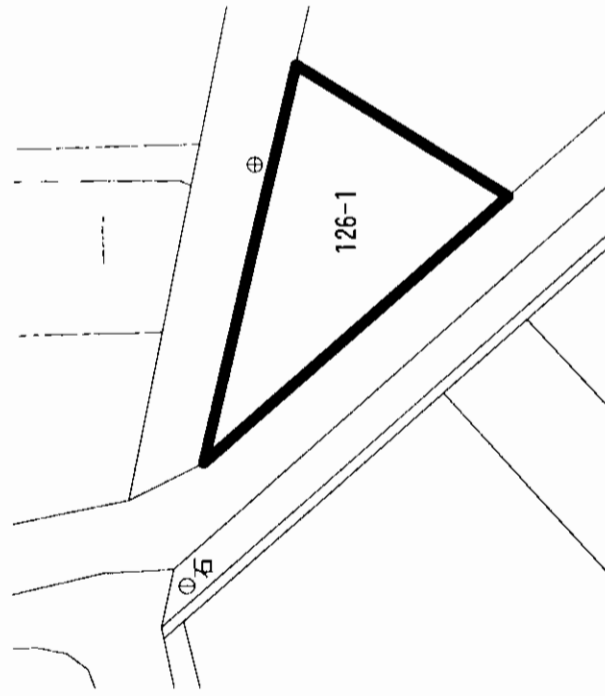

# 232m<sup>2</sup>

# 70.2坪

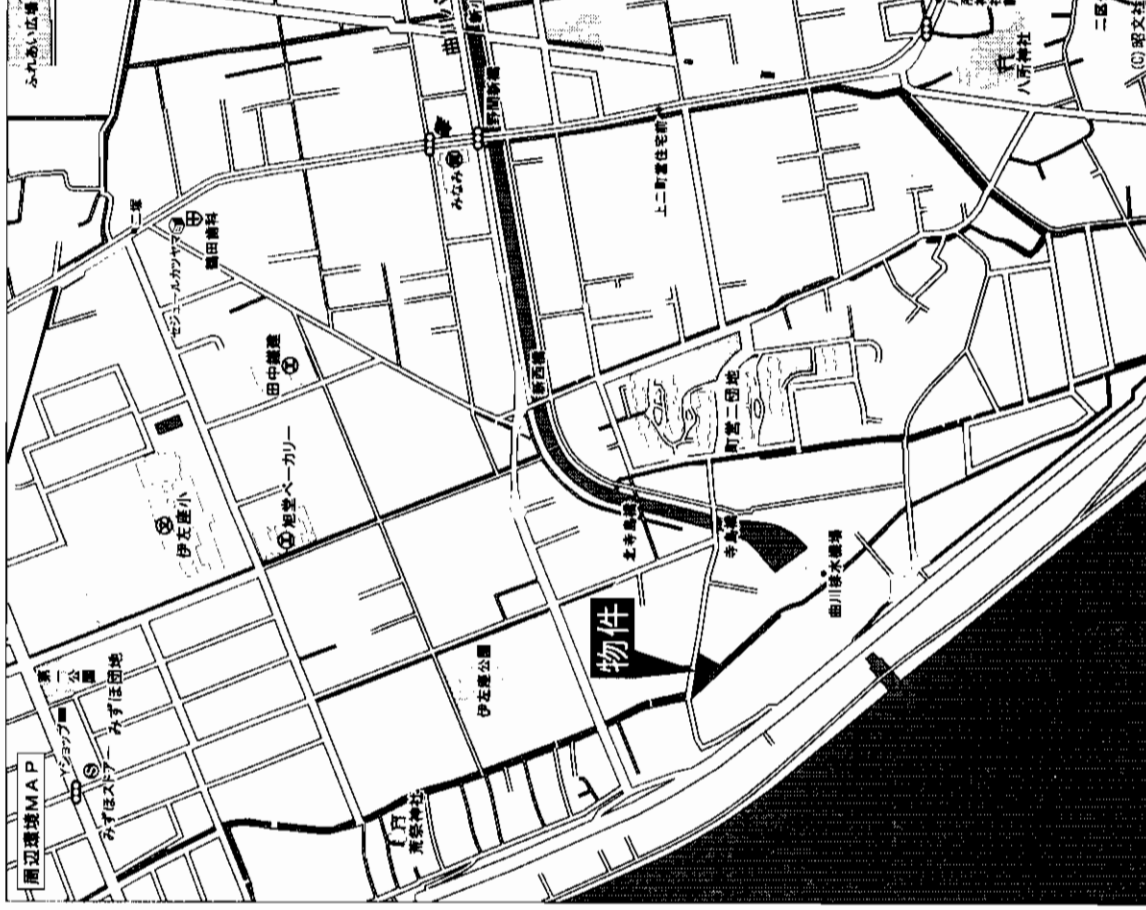

物件種目	普通用途	
最寄駅	JR 水巻駅	
土地面積	232m <sup>2</sup> (70.2坪)	ほかに私道面積
価格	490万円	3.3m <sup>2</sup> 単価
物件所在地	遠賀郡水巻町伊佐座5丁目	
交通	JR水巻駅 西鉄バス上二町営住宅前 徒歩7分	
土地権利	所有権	地目 畑(現況宅地)
都市計画	市街化区域	用途地域 第1種低層住居専用地域
建ぺい率	40%	容積率 60%
他の法令上の制限	高さ制限10m	
地勢	即	
引渡条件	即	
現況	更地	引渡日 即
接道状況(角地・間口)	巾員5mの公道に22m接道	
設備	上水道・LPガス	
備考		
会員番号	80900479	物件番号 76510085-1

アットホーム・ファクトシート (不動産情報流通システム専用物件資料)

福岡県知事免許(6)9204号 (社)福岡県宅地建物取引業協会会員

## (有) 桑原興産

北九州市八幡西区本城東4-9-5

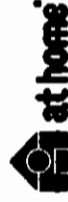

# 2093(691)1458

# FAX093(691)1459

客付会社様へ

- 手数料:分かれ
- 取引態様:専任媒介
- 情報公開日:17.10.28

福岡

遠賀郡

水巻町

図面コード: 1039326 物件番号 76510085-1



物件種目	売地	
用途	事業用地	
最寄駅	JR海老津	
面積	5,998㎡ (1,814.39坪)	ほかに 私道面積 3.3㎡ 単価 なし
価格	2,975万円	
所在地	遠賀郡岡垣町大字内浦字河原田519番1・519番2	
交通	内浦バス停 徒歩17分	
土地権利	所有権	地目 山林
都市計画	非線引き	用途地域 指定なし
建ぺい率	70%	容積率 200%
他の法令	・森林法(地域森林計画対象民有林)	
上の条件	・都市計画法・国土法(事後届出)	
現況	山林・更地	引渡日 相談
引渡条件		
設備		
接道状況 (角地・間口)	国道(495号線)	
備考	・519番1(3,847㎡)山林・519番2(2,151㎡)更地 ・519番1【一部平坦地(山林に檜・米松等)】 ・519番2【ホテル跡地】 ※現況優先	
会員番号	80900526	物件番号 76510078-5

アットホーム・ファクトシート (不動産情報流通システム専用物件資料)

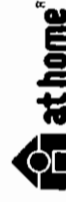

福岡県知事免許(4)第11956号 (社)宅地建物取引業協会会員 北九州支部  
ニューライフパートナー

**遠賀郡農業協同組合資産管理**

〒811-4307 遠賀郡遠賀町遠賀川2丁目1番41号

**☎093(293)1144**

FAX093(293)6639

客付会社様へ

■手数料：分かれ

■取引態様：媒介

■情報公開日：17.10.28

図面コード：1048026 物件番号 76510078-5

福岡

遠賀郡

岡垣町

# 売地

## 住宅用

### JR折尾駅

266.15m<sup>2</sup>(80.5坪)

ほかに私道面積

# 910万円

3.3m<sup>2</sup>単価

11.3万円

北九州市若松区花野路1-15-113

市営バス 花野路一丁目停 徒歩5分



物件種目	住宅用	
最寄用途	JR折尾駅	
土地面積	266.15m <sup>2</sup> (80.5坪)	ほかに私道面積
価格	910万円	3.3m <sup>2</sup> 単価
物件所在地	北九州市若松区花野路1-15-113	
交通	市営バス 花野路一丁目停 徒歩5分	
土地権利	所有権	地目 宅地
都市計画	市街化区域	用途地域 第一種低層住居専用地域
建ぺい率	40	容積率 60
他の法令上の制限		
地勢		
引渡条件	公簿取引	
現況	更地	引渡日 即
接道状況(角地開口)	北東側6m幅道路に接道	
設備	上下水道・プロパンガス	
備考		
会員番号	80901284	物件番号 76510061-4

アットホーム・フアクトシート (不動産情報流通システム専用物件資料)



福岡県知事免許(3)第12761号

〒802-0841 北九州市小倉南区北方2丁目24番1-10B号

# 有限会社ワンダー不動産

## ☎093(951)4414

### FAX093(922)2204

客付会社様へ

■手数料: 分かれ

■取引態様: 媒介

■情報公開日: 17.10.28

物件番号 76510061-4

福岡

若松区

花野路

売地

小倉北区

中井

西鉄バス 中原バス停徒歩6分

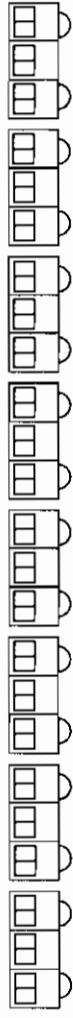

間口が18mと広く一戸建用地・アパート用地に適します!

☆閑静な住宅街!  
☆生活至便!

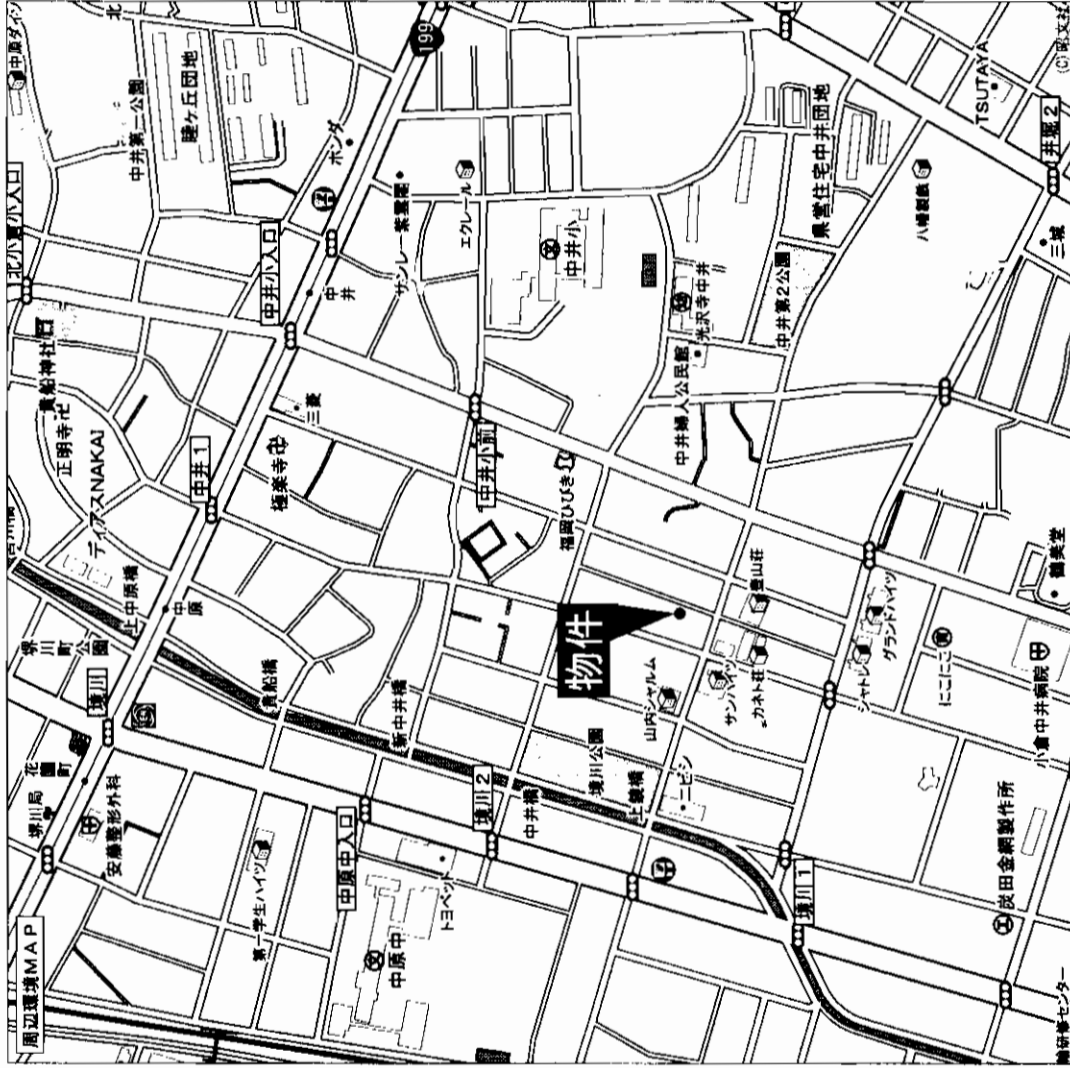
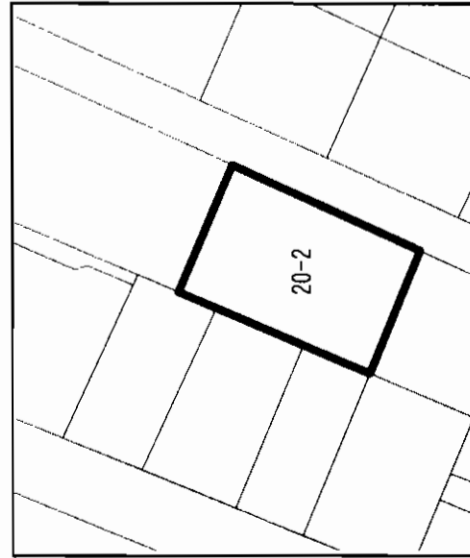

売土地

住宅・アパート

JR西小倉駅

226.11m<sup>2</sup>(68.39坪)

ほかに私道面積

無

1,890万円

3.3m<sup>2</sup>単価

27.6万円

北九州市小倉北区中井3丁目20

西鉄バス中原停 徒歩6分

物件種目	最適用途	最高駅	土地面積	価格	物件所在地	交通	土地権利	所有権	地目	宅地
都市計画	市街化区域	用途地域	第1種住居地域				建ぺい率	60%	容積率	160%
他の法令上の制限							地勢			
引渡条件	相談						現況	古家付	引渡日	相談
接道状況(角地・間口)	東側4m公道に間口が約18m接す						設備	上下水道・電気・都市ガス		
備考	※中井小・板櫃中学校区									
会員番号	80901206	物件番号	76510048-1							

アットホーム・ファクトシート (不動産情報流通システム専用物件資料)

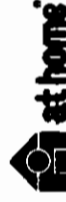

図面コード: 1039324

物件番号 76510048-1

福岡県知事免許(7)第7507号 (社)福岡県宅地建物取引業協会会員

北九州市小倉北区砂津1丁目1-2

福岡

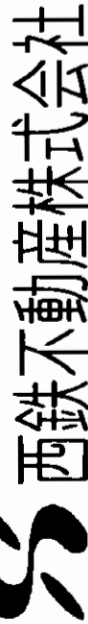

西鉄不動産株式会社

仲介センター小倉店

小倉北区

TEL 093(521)2978

FAX 093(521)4141

手数料: 分かれ

取引態様: 媒介

情報公開日: 17.10.26

中井

客付会社様へ

値下げ再配布

# 売地

## 小倉北区

### 赤坂

# 西鉄バス赤坂停徒歩1分

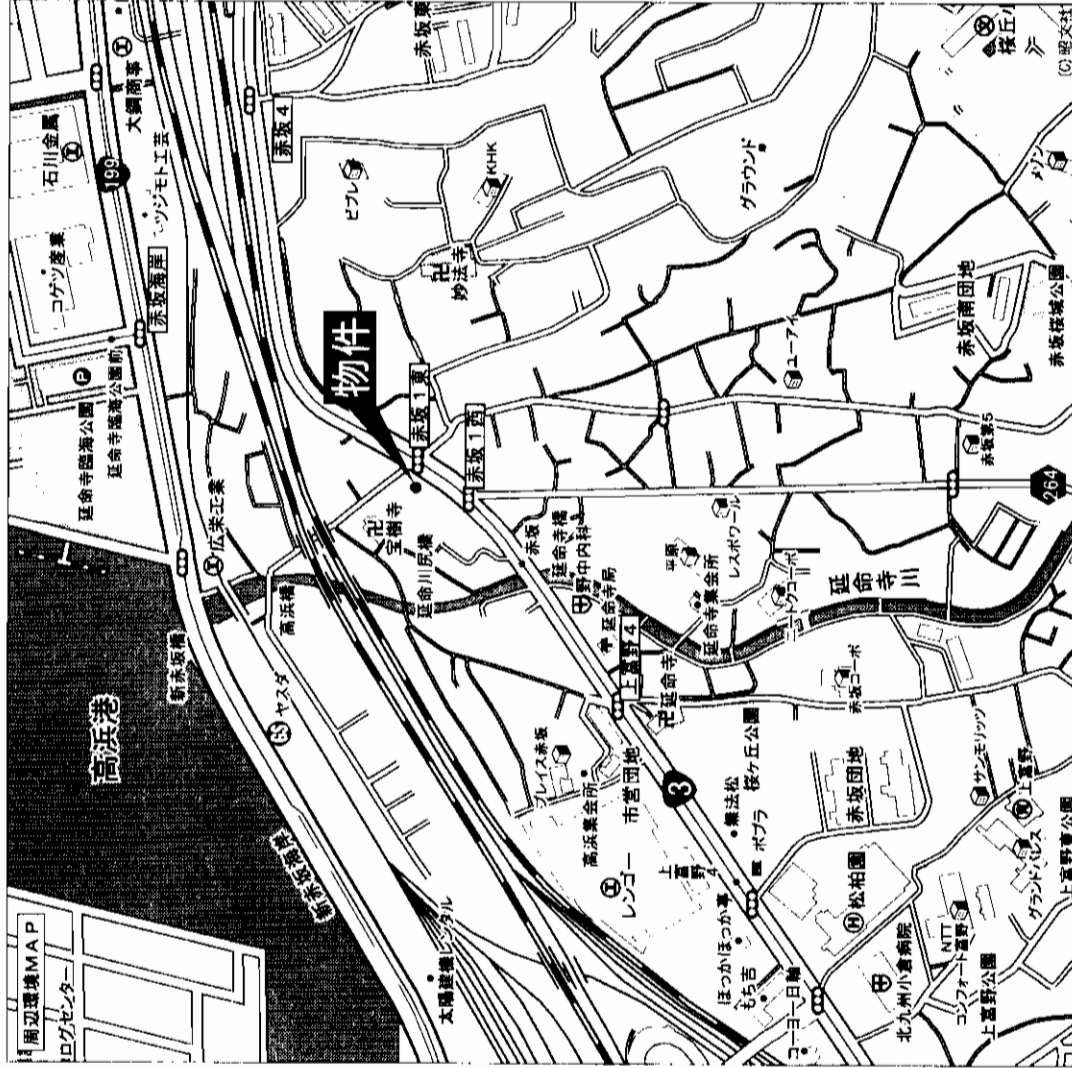
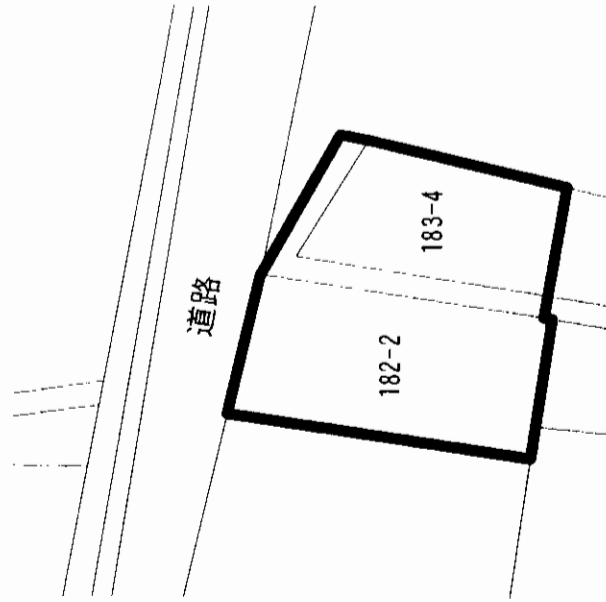
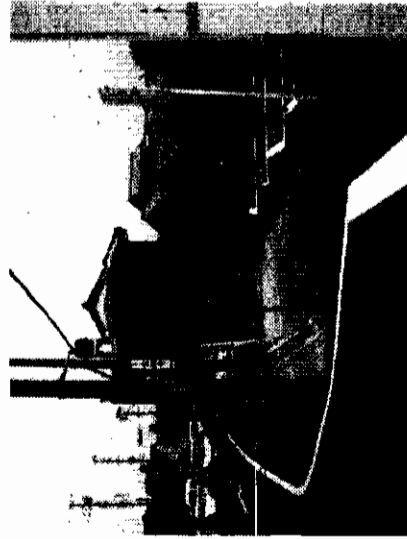

物件種目	店舗・事務所・駐車場等	
最適用途	J R小倉駅	
土地面積	124.1㎡ (37.54坪)	ほかに私道面積 無
価格	1,050万円	3.3㎡単価 28万円
物件所在地	小倉北区赤坂5丁目1番 (所在地番: 赤坂5丁目182-2他)	
交通	西鉄バス「赤坂」停 徒歩1分	
土地権利	所有権	地目 宅地
都市計画	市街化区域	用途地域 準工業地域
建ぺい率	60%	容積率 200%
他の法令上の制限		
地勢		
引渡条件	現況渡し	
現況	更地	引渡日 即
接道状況	東側約4.0m南側18m (国道3号) 公道に面する。	
設備	上下水道・都市ガス (前面道路)	
備考		
会員番号	80901206	物件番号 76510047-1

アットホーム・ファクトシート (不動産情報流通システム専用物件資料)

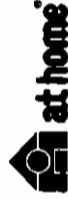

福岡県知事免許(7)第7507号 (社)福岡県宅地建物取引業協会会員 北九州市小倉北区砂津1丁目1-2  
**西鉄不動産株式会社** 仲介センター小倉店 **093(521)2978**  
 FAX093(521)4141

客付会社様へ

- 手数料: 分かれ
- 取引態様: 専任媒介
- 情報公開日: 17.10.26

福岡  
 小倉北区  
 赤坂

図面コード: 1039324 物件番号 76510047-1

# 売地

西鉄バス 「横沼入口」停徒歩2分



# 売地

住宅



閑静な住宅街

交通便利!!

物件種目	住宅		
最適用途	JR下曽根駅		
最容積	101坪	ほかに私道面積	
土地面積	2,171万円	3.3㎡ 単価	21.5万円
価格	北九州市小倉南区下貫1丁目7-18		
物件所在地	西鉄バス横沼入口 徒歩2分		
交通			
土地権利	所有権	地目	宅地
都市計画	市街化区域	用途地域	第一種低層住居専用地域
建ぺい率	50%	容積率	80%
他の法令上の制限			
地勢			
引渡条件			
現況	更地	引渡日	相談
接道状況	4m道路に接す		
設備	下水道		
備考	曽根校区		
会員番号	80900156	物件番号	76510033-3

アットホーム・ファクトシート (不動産情報流通システム専用物件資料)

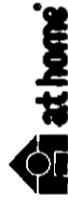

福岡県知事免許(6)第8933号 (社)福岡県宅地建物取引業協会会員

立花興産

北九州市小倉南区下貫1丁目4番9号

☎093(471)2848

FAX093(475)2848

客付会社様へ

値下げ再配布

■手数料:分かれ

■取引態様:媒介

■情報公開日:17.10.26

図面コード:1077724 物件番号76510033-3

福岡

小倉南区

下貫



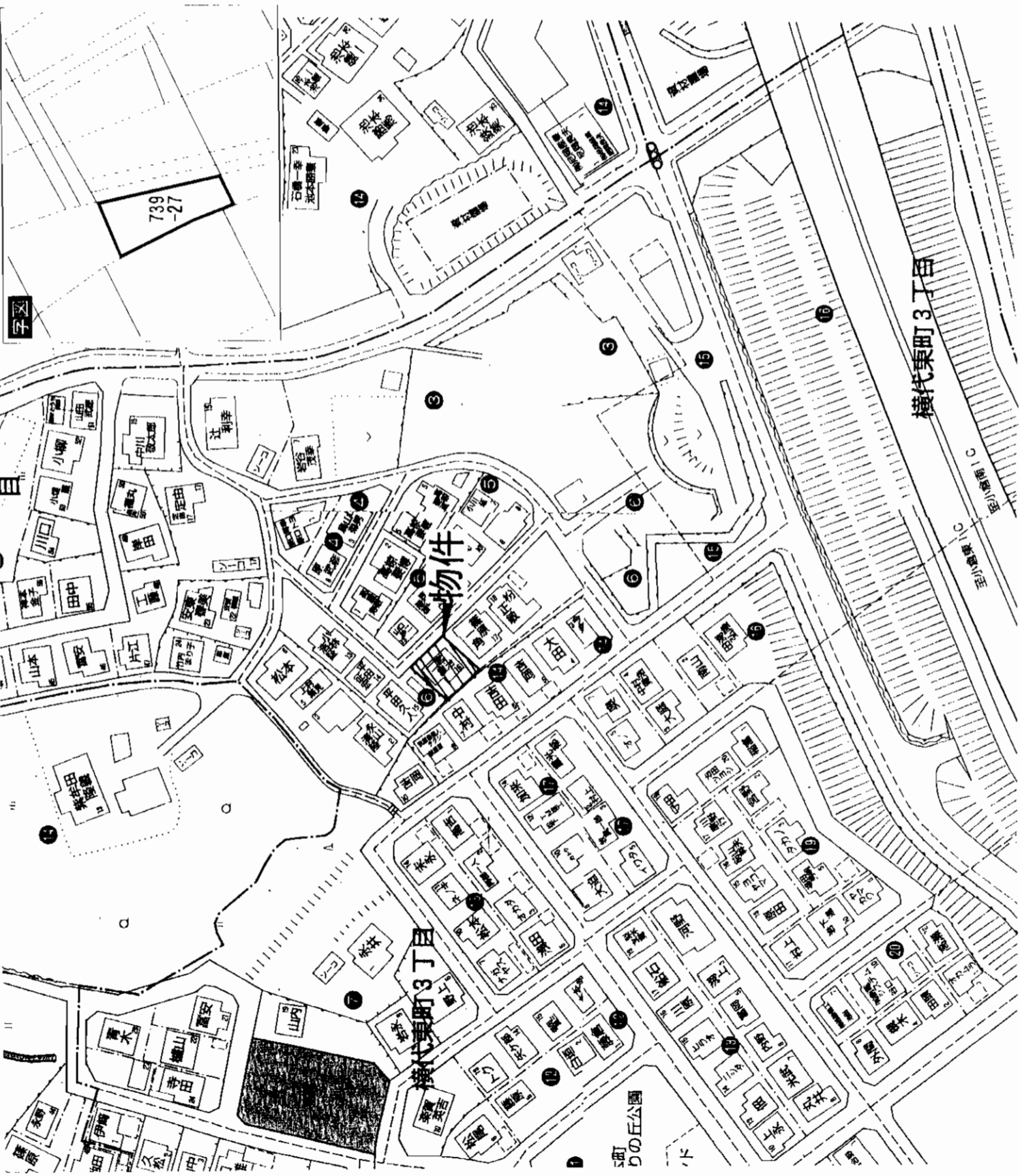

物件種目	<b>売土地</b>	
最適用途	<b>住宅</b>	
最寄駅	<b>西鉄バス東蜷田停</b>	
土地面積	165㎡	ほかに 私道面積
	49.91坪	26㎡
価格	<b>650万円</b>	
物件所在地	北九州市小倉南区横代東町三丁目	
交通	西鉄バス東蜷田停徒歩6分	
土地権利	所有権	地目 宅地
都市計画	市街化区域	用途地域 第1種低層住専
建ぺい率	50%	容積率 80%
他の法令 上の制限		
引渡条件	即	
現況	更地	引渡日 即
接道状況	北東側私道 (42条1項2号道路)	
備	電気・上下水道・プロパンガス	
考		
会員番号	80900248	物件番号 76510040-5
		C-136

アットホーム・フアクトシート (不動産情報流通システム専用物件資料)



福岡県知事免許(1)第14780号 所属団体 福岡県宅地建物取引業協会

**不動産中央情報センター 本社**

〒802-0801 北九州市小倉南区富士見二丁目2番6号

☎093 (931) 5008

FAX093 (921) - 9655 担当: 渡辺

客付会社様へ

■手数料: 分かれ

■取引態様: 媒介

■情報公開日: 17.10.26

図面コード: 1048024 物件番号 76510040-5

福岡

小倉南区

横代東町

# 売地

## 住宅

### JR石田駅

2号地 181.75㎡(54.97坪)

ほかに私道面積

**989万円**

3.3㎡ 単価

18万円

北九州市小倉南区横代北町1丁目1065-2  
(住居表示)

西鉄バス蜷田バス停 徒歩3分

物件種目	最適用途	最高駅	土地面積	価格
土地権利	都市計画	建ぺい率	他の法令上の制限	地勢
所有権	市街化区域	50%	高さ制限10m	平坦地
地目	用途地域	容積率	壁面後退1m	解体更地渡し 実測売買
宅地	第一種低層住居専用地域	80%		上物有
				引渡日
				相談
				東側5.5m公道に約9m接道
				1・3・4号(181.75㎡ 54.97坪)
				1号地1,044万円 3号地989万円
				4号地1,044万円
会員番号	80901316	物件番号	76510058-8	



**分筆相談可**



アットホーム・ファクトシート (不動産情報流通システム専用物件資料)

福岡県知事免許(1)第15191号

**有限会社 スケール**

北九州市小倉南区富士見2丁目5-8

☎093(922)2079

FAX093(922)2079 担当: 福島

(営業時間9時~17時30分) 定休日・水曜日

客付会社様へ

■手数料: 分かれ

■取引: 様・媒介

■情報公開日: 17.10.27

図面コード: 1033125 物件番号 76510058-8

福岡

小倉南区

横代北町

# 売土地

## 小倉南区若園

土地面積: 271.07m<sup>2</sup> (82坪)  
 坪単価: 20.5万円  
**建築条件無!!**

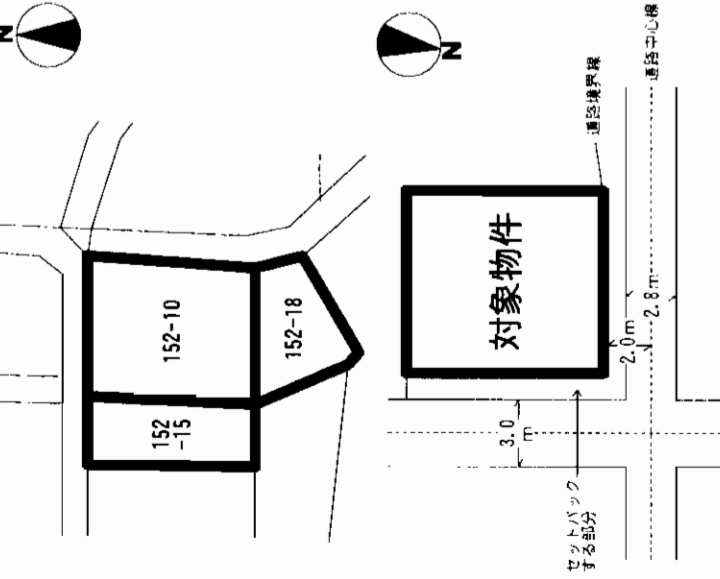

☆北側、東側二面接道  
 ☆若園小学校校区  
 ☆企教中学校校区

西鉄バス 若園児童館前 徒歩3分



# 売土地

住宅

JR城野駅

271.07m<sup>2</sup> (82.00坪) ほかに私道面積

なし

1,680万円

3.3m<sup>2</sup> 単価  
20.5万円

北九州市小倉南区若園2丁目19-57

西鉄バス若園児童館前 徒歩3分

物件種目	普通用途	最寄駅	JR城野駅
土地面積	271.07m <sup>2</sup> (82.00坪)	ほかに私道面積	なし
価格	1,680万円	3.3m <sup>2</sup> 単価	20.5万円
物件所在地	北九州市小倉南区若園2丁目19-57		
交通	西鉄バス若園児童館前 徒歩3分		
土地権利	所有権	地目	宅地
都市計画	市街化区域	用途地域	第1種中高層住居専用地域
建ぺい率	60%	容積率	200%
他の法令上の制限			
地勢			
引渡条件			
現況	更地	引渡日	即
接道状況 (角地・間口)	2.8m 公道		
設備	電気・上下水道・都市ガス		
備考	北側・東側セットバック有		
会員番号	80900864	物件番号	76510059-1

アットホーム・ファクトシート (不動産情報流通システム専用物件資料)



図面コード: 1039325 物件番号 76510059-1

国土交通大臣免許(3)第5407号 宅地建物取引業協会会員 千800-0025 北九州市門司区柳町1丁目3番30号  
**(株)東武住販** 北九州門司店  
 ☎093(381)7005(代)  
 FAX093(381)6857 定休日:水曜のみ

客付会社様へ

■手数料:ナシ

■取引態様:売主

■情報公開日:17.10.27

福岡

小倉南区

若園

# 地 売

## 住宅

### 西鉄 津屋崎駅

公簿	1,030.42 m <sup>2</sup>	ほかに	0 m <sup>2</sup>
土地面積	311.70 坪	私道面積	
価格	1,200 万円	3.3m <sup>2</sup> 単価	万円

### 福津市津屋崎字浜山626番94 他2筆

所在地	福津市津屋崎字浜山626番94		
交通	西鉄 津屋崎駅	徒歩約	3分
土地権利	所有権	地目	宅地
都市計画	未線引区域	用途地域	第一種住居地域
建築率	60%	容積率	200%
他の条件	念のため		
引渡条件	相談	引渡日	相談
現況	更地	間口	m
接道状況	北側 3.3m (公道)	間口	m
(角地・間口)	側	間口	m
設備	電気・上下水道・プロパンガス		
備考	※一般住宅一棟のみ建築可予定 遺跡包有地		

会員番号 80901216 物件番号 76510070-5

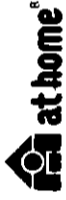
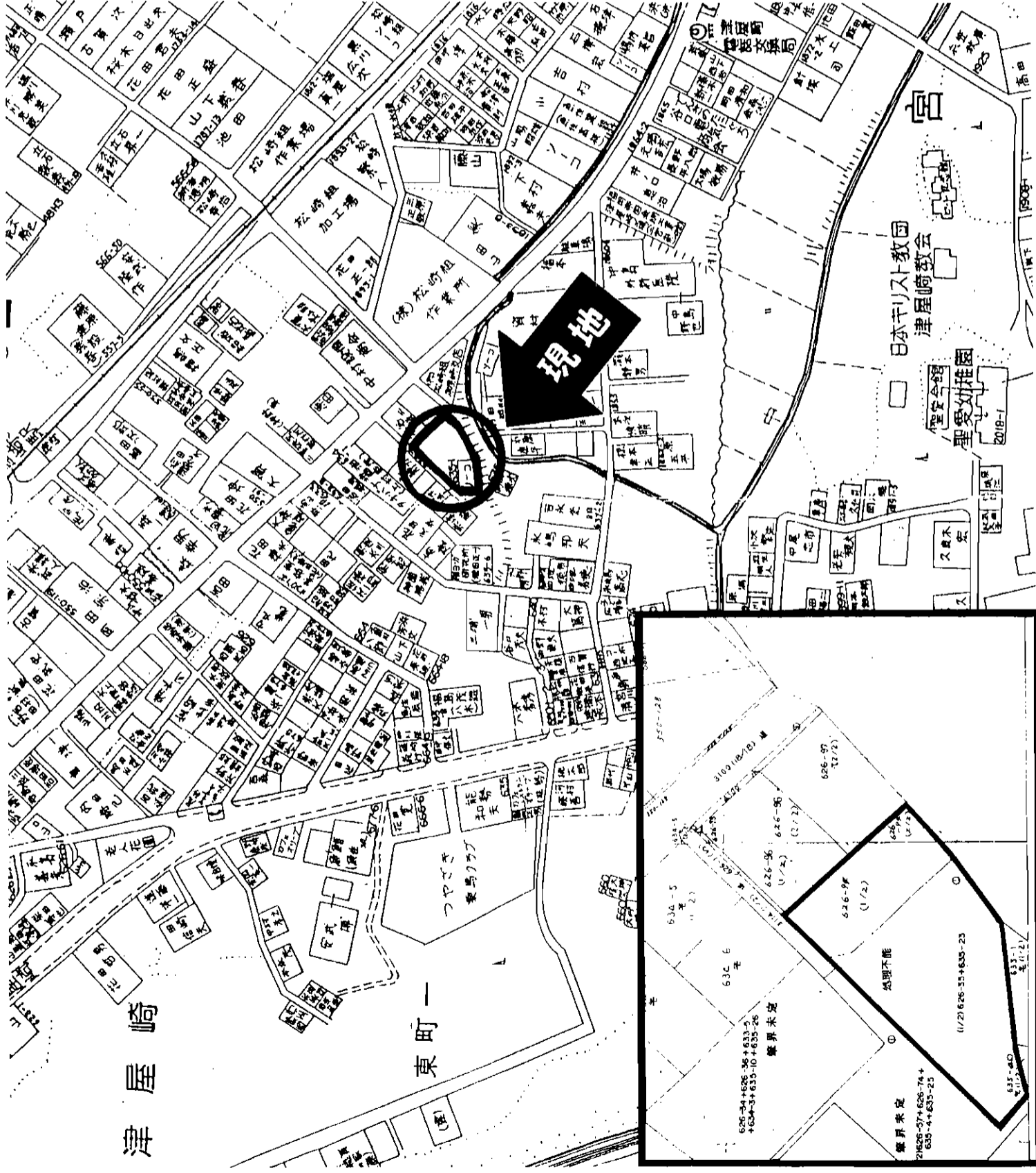

福岡県知事(1)第14825号  
**有限会社・善**

(社)福岡県宅地建物取引業協会会員  
 〒806-0045 北九州市八幡西区竹末1丁目11-16  
 TEL 093(645)5257 FAX 093(645)5258

アットホーム・ファクトシート (不動産情報流通システム専用物件資料)

客付会社様へ  
 値下げ再配布  
 無断転載不可

■手数料：分かれ  
 ■取引態様：媒介  
 ■情報公開日：17.10.28

図面コード:1048026 物件番号76510070-5

福岡  
 福津市  
 津屋崎

# 売地

# 門司区

吉志

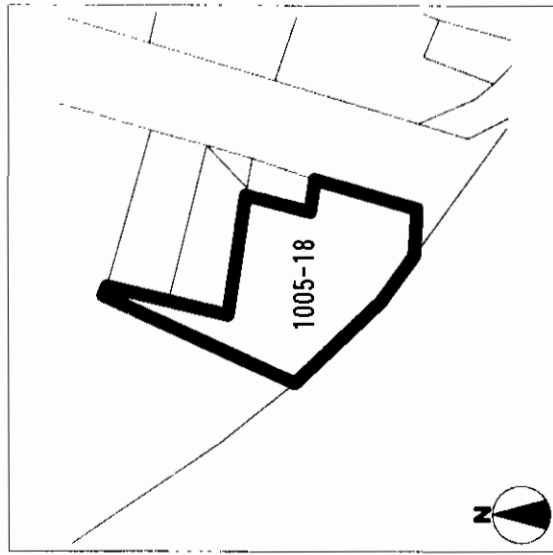

# 西鉄バス 恒見発着所徒歩1分

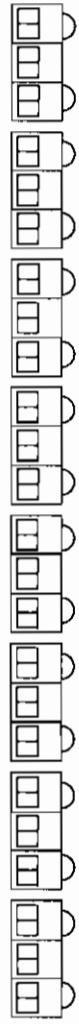

駐車場・店舗・事務所用地等に最適!

# 売土地

アパート・住宅・事務所等

物件種目	最適用途		
最適用途	アパート・住宅・事務所等		
最乗駅	無		
土地面積	455.66㎡ (137.83坪)	ほかに私道面積	無
価格	<b>1,930万円</b>	3.3㎡単価	14.0万円
物件所在地	門司区吉志二丁目2番		
交通	(所在地番: 吉志二丁目1005番18) 西鉄バス「恒見発着所」停 徒歩1分		
土地権利	所有権	地目	宅地
都市計画	市街化区域	用途地域	近隣商業地域
建ぺい率	80%	容積率	200%
他の法令上の制限	準防火地域		
地勢	現況渡し		
引渡条件	更地		
現況	更地	引渡日	即
接道状況 (角地・新道)	東側9.0m・南側3.5m公道に接する		
設備	上下水道		
備考	※現況は駐車場(13台分)形状のままです		
会員番号	80901206	物件番号	76510046-1

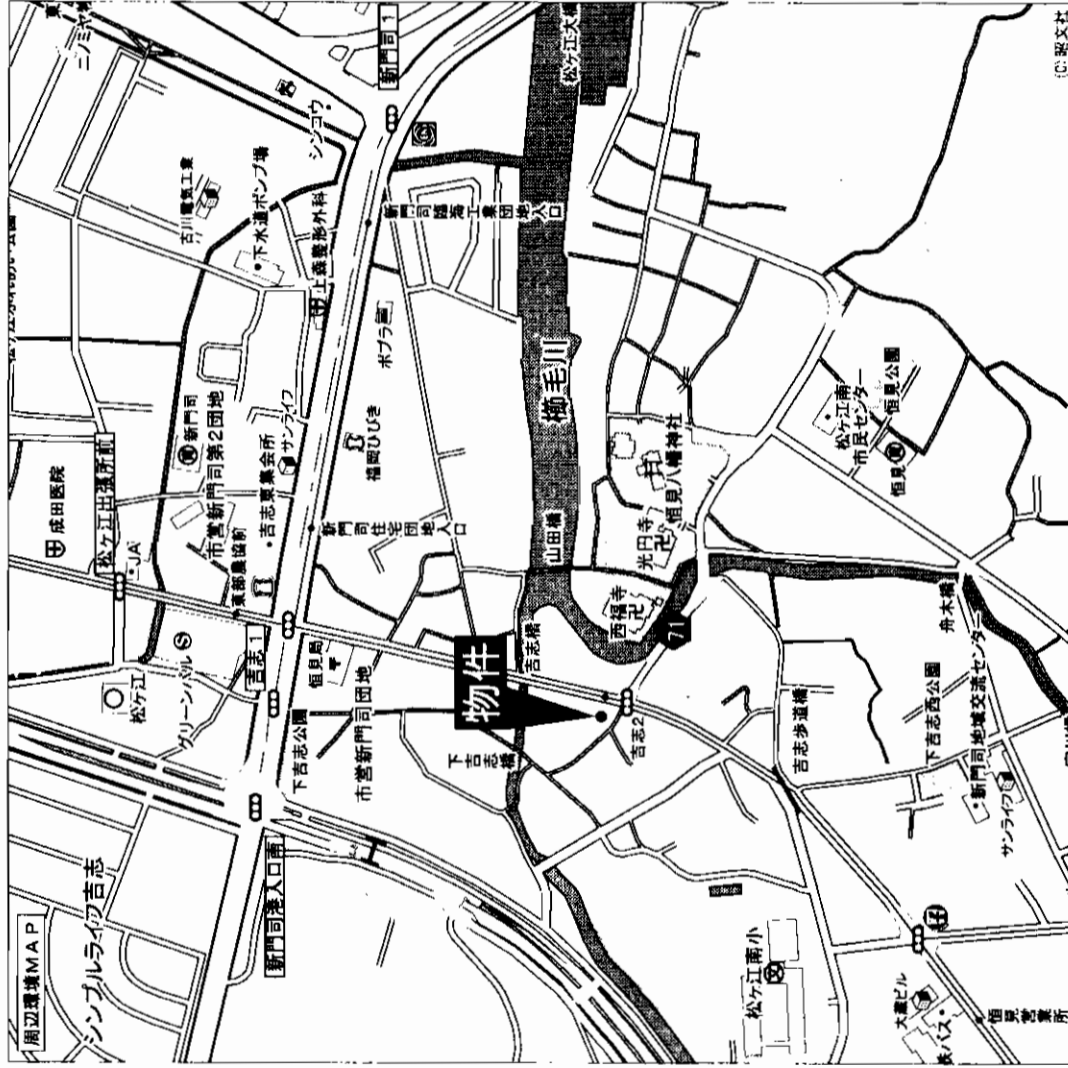

アットホーム・ファクトシート (不動産情報流通システム専用物件資料)

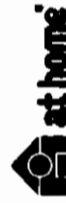

福岡県知事免許(7)第7507号 (社)福岡県宅地建物取引業協会会員 北九州市小倉北区砂津1丁目1-2  
**西鉄不動産株式会社** 仲介センター小倉店 093 (521) 2978  
 FAX093 (521) 4141

客付会社様へ

- 手数料: 分かれ
- 取引態様: 専任媒介
- 情報公開日: 17.10.26

福岡 門司区 吉志

図面コード: 1039324 物件番号 76510046-1

売 家

# 八幡西区瀬板

## 4LDK

### 西鉄バス 神社下バス停徒歩2分

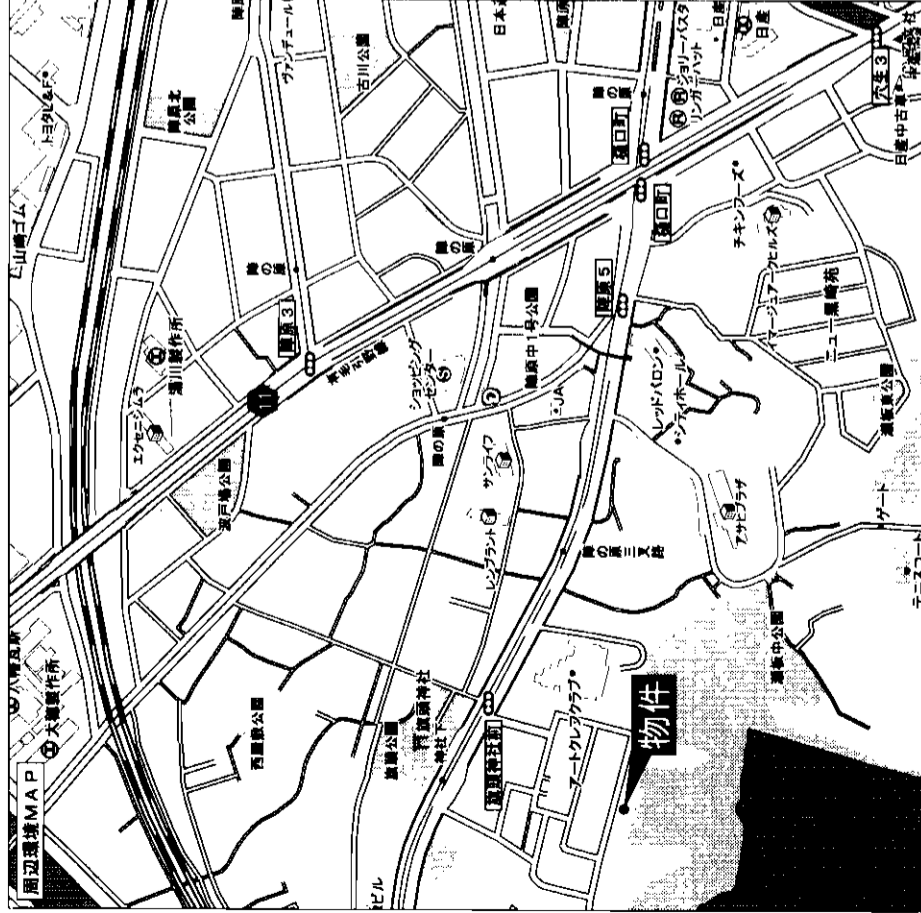

### ☆美邸☆ H15年外壁塗装及び 1FLDK改装済!!

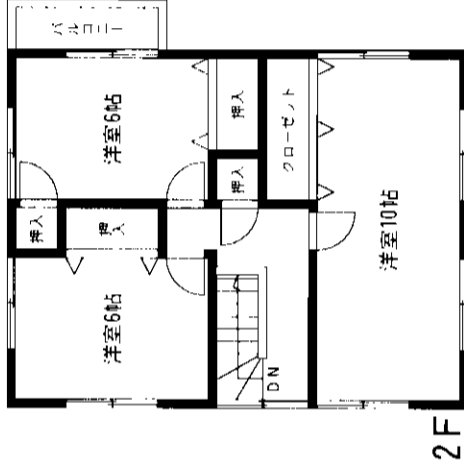

2F

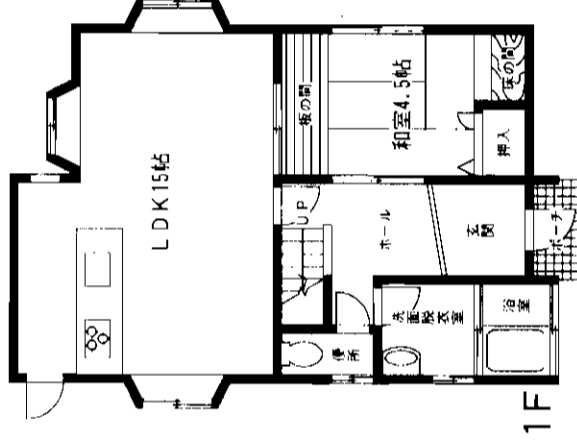

1F



# 売 家

## JR折尾駅

## 4LDK

## 1,780万円

北九州市八幡西区瀬板2丁目8番7号

西鉄バス神社下バス停 徒歩2分

170.01㎡(51.42坪)

ほかに  
私道面積

構造・規模 木造2階建

面積 1F52.99㎡・2F52.17㎡ 合計105.16㎡(31.81坪)

間取内訳 1F和4.5・LDK15 2F洋6×2・洋10

土地権利	所有権	地 目	宅 地
都市計画	市街化区域	用途地域	第1種住居地域
建ぺい率	40%	容積率	200%
他の法令上の制限	風致地区・高さ15m・道路2m・隣地1m		
築年月	平成4年8月	駐車場	堀庫1台
現 況	入居中	引渡日	平成17年10月末
建築確認番号	平成14年 第55号		
接道状況(角地・壁口)	北側公道6m		
設 備	上下水道・都市ガス		
備 考	平成15年外装工事及び1階LDK改装済 平成17年度公課金101,000円 資産整理の為売却 六生小・折尾中学校区 A-15		
会員番号	80900195	物件番号	76500325-1

アットホーム・ファクトシート (不動産情報流通システム専用物件資料)



図面コード: 1039313 物件番号 76500325-1

国土交通大臣免許(2)第5810号 (社)福岡県宅地建物取引業協会会員

### 株式会社ひかり不動産事業部

北九州市小倉北区上到津2-3-9 定休日:水曜日 担当 細川

## 093(581)5565 FAX093(581)7502

客付会社様へ

■手数料:分かれ

■取引態様:専任媒介

■情報公開日:17.10.26

物件所在

福岡

八幡西区

瀬板

# 売家

# 八幡西区

# 鷹見台

★閉静な住宅街!  
★近くに公園有り!

西鉄バス 鷹見台3丁目バス停徒歩6分

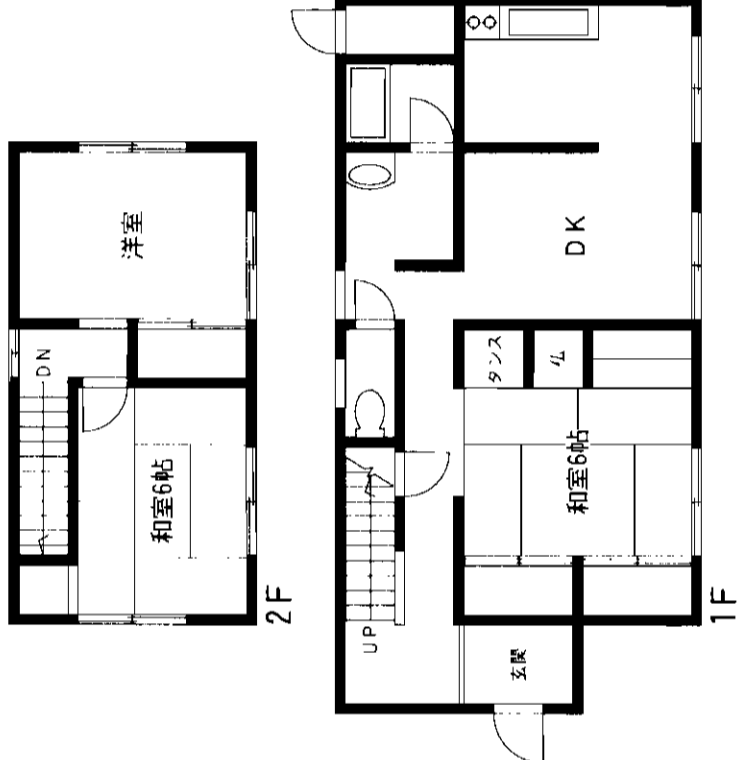
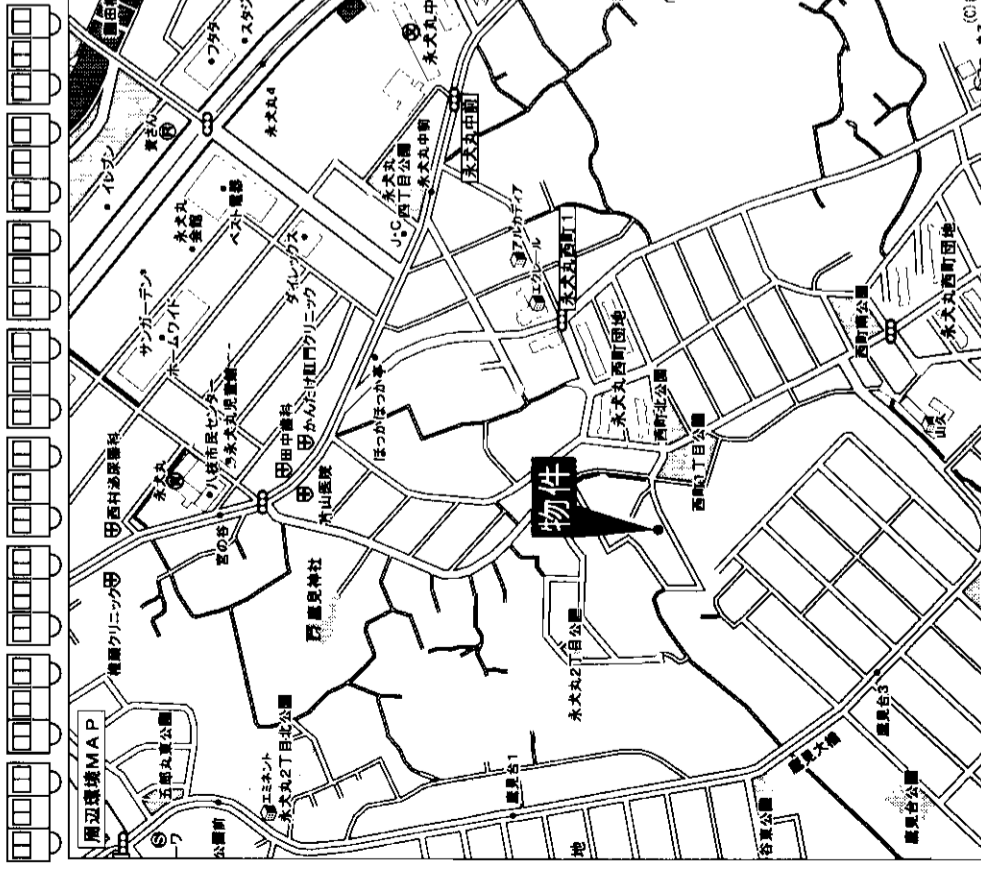

物件種目	<b>売家</b>	
最寄駅	西鉄バス 鷹見台3丁目停	
間取タイプ	4DK	
価値	<b>1,350万円</b>	
物件所在地	八幡西区鷹見台4丁目18-11	
交通	鷹見台3丁目バス停から 徒歩6分	
土地面積	285.24m <sup>2</sup> (86.28坪)	ほかに私道面積 無
建物	構造・規模 軽量鉄骨造亜鉛メッキ鋼板葺き2階建 面積 延べ84.45m <sup>2</sup> (25.54坪) 間取内訳 間取図参照	
土地権利	所有権	地目 宅地
都市計画	市街化区域	用途地域 第1種住居専用地域
建ぺい率	60%	容積率 200%
他の法令上の制限		
築年月	昭和46年1月	駐車場 有
現況	居住中	引渡日 相談
建築確認番号	南5m	
接道状況(角地・間口)	電気、水道、水洗	
設備		
備考		
会員番号	80900334	物件番号 76510045-1

アットホーム・ファクトシート (不動産情報流通システム専用物件資料)



図面コード: 1039324 物件番号 76510045-1

福岡県知事免許(10)第4286号 福岡県宅地建物取引業協会会員  
**株式会社 共立地所**  
〒803-0845 北九州市小倉北区上到津四丁目2-1

☎093(653)4800  
FAX093(653)4801

客付会社様へ

- 手数料:分かれ
- 取引態様:媒介
- 情報公開日:17.10.26

福岡  
八幡西区  
鷹見台

# 中古一戸建

西鉄バス 「茶屋の原3丁目」停徒歩2分

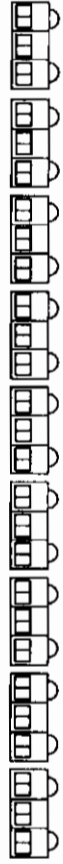

## ☆住み替えのため惜譲

売主様居住中につき、内覧ご希望の際は、事前にご連絡ください。

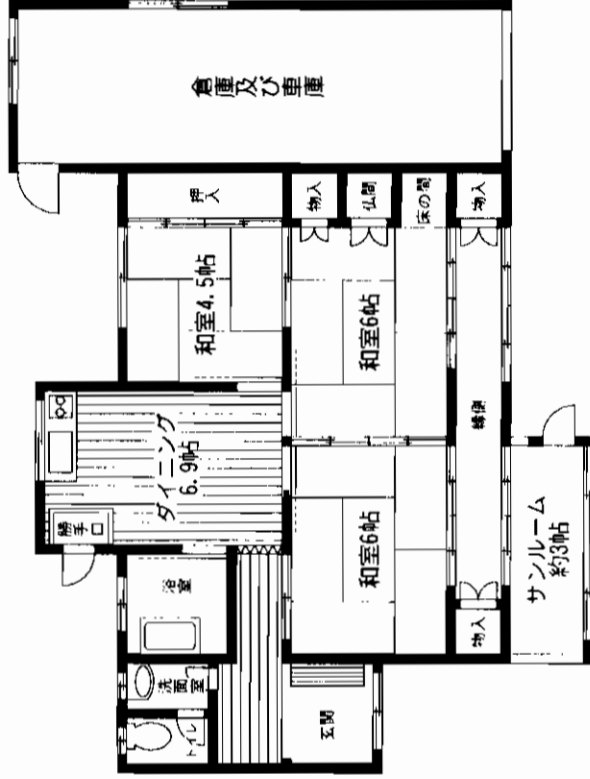
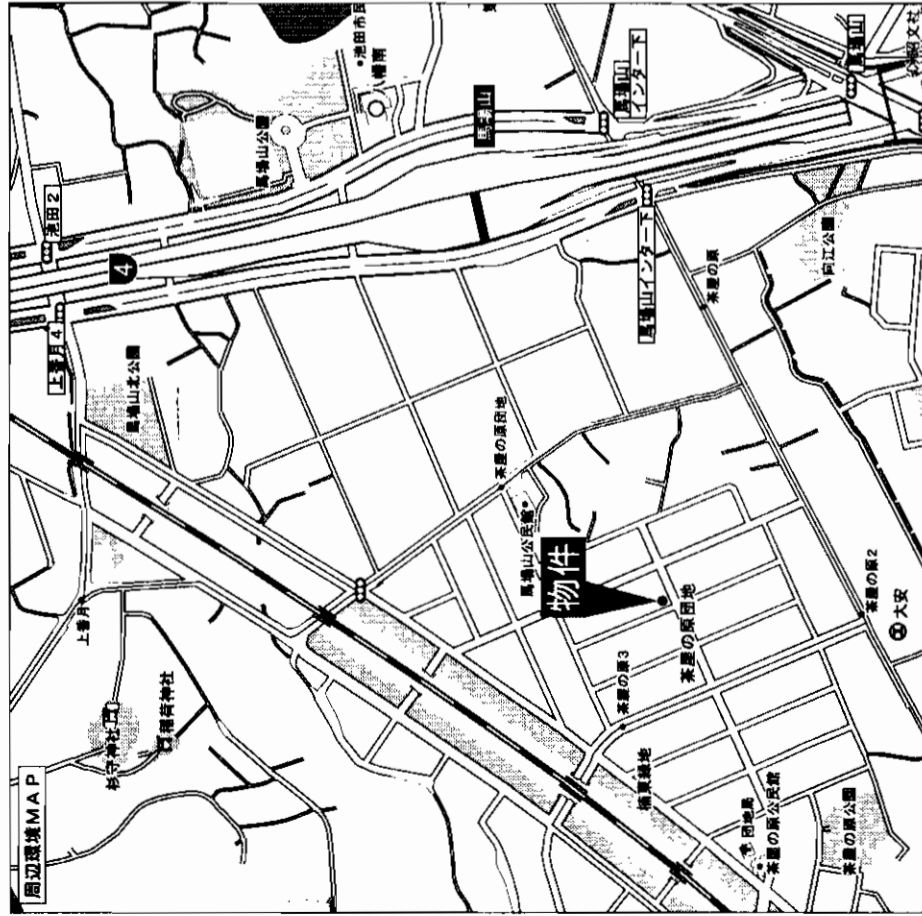

※図面と現況が異なる場合は現況を優先させていただきます

**日当たり良好!**

# 中古一戸建住宅

茶屋の原3丁目バス停

3DK+サンルーム

1,100万円

北九州市八幡西区茶屋の原3丁目10番1号

茶屋の原3丁目バス停より 徒歩約2分

232.57㎡

木造セメント瓦葺平家建

公簿53.59㎡ 増築部分未登記

DK=7帖、和=6+4.5帖

物件種目	最高駅	築年	価格	物件所在地	交通	土地面積	建物	土地権利	都市計画	建ぺい率	他の法令上の制限	築年月	現況	建築確認番号	接道状況(奥地型口)	設備	備考	会員番号
中古一戸建住宅	茶屋の原3丁目バス停	昭和47年11月	1,100万円	北九州市八幡西区茶屋の原3丁目10番1号	茶屋の原3丁目バス停より 徒歩約2分	232.57㎡	木造セメント瓦葺平家建 公簿53.59㎡ 増築部分未登記 DK=7帖、和=6+4.5帖	所有権	市街化区域	70%	なし	昭和47年11月	所有者居住中	100-100-100-100	南南東公道幅員8.1m 南南西幅員6.1m公道 電気・上下水道・都市ガス	増築部分、倉庫兼車庫を含めた床面積は約100㎡です		80900609

アットホーム・ファクトシート (不動産情報流通システム専用物件資料)

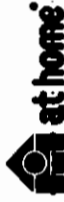

福岡県知事免許(6)第9406号 (社)福岡県宅地建物取引業協会会員

**(株)リバー不動産**

北九州市小倉北区片野3丁目3番6-101号

☎093(921)2043  
FAX093(922)7235

客付会社様へ

■手数料:分かれ

■取引態様:専属専任媒介

■情報公開日:17.10.27

図面コード:1039325 物件番号76510049-1

福岡 八幡西区 茶屋の原



# 家 売

## 筑豊電鉄 通谷駅

### 5LDK

### 1,780万円

中間市朝霧二丁目16番12号

筑豊電鉄通谷駅 徒歩10分

西鉄バス通谷二区バス停 徒歩3分

181m<sup>2</sup>

ほかに私道面積

構造規模 軽量鉄骨造2階建

面積 延べ108.19m<sup>2</sup>

間取内訳 間取図参照

土地権利	所有権	地目	宅地
都市計画	市街化区域	用途地域	第一種低層住居専用地域
建ぺい率	40%	容積率	60%
他の法令上の制限			
築年月	平成9年	駐車場	2台可
現況	入居中	引渡日	相談
建築確認番号			
接道状況	6m公道沿い		
設備	都市ガス・電気・上下水道		
備考	中間南小・中間南中学校区		
会員番号	80901287	物件番号	76510069-8

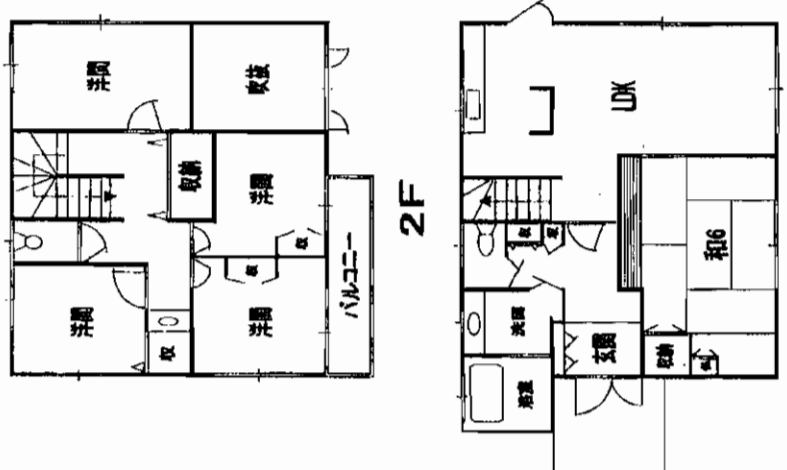
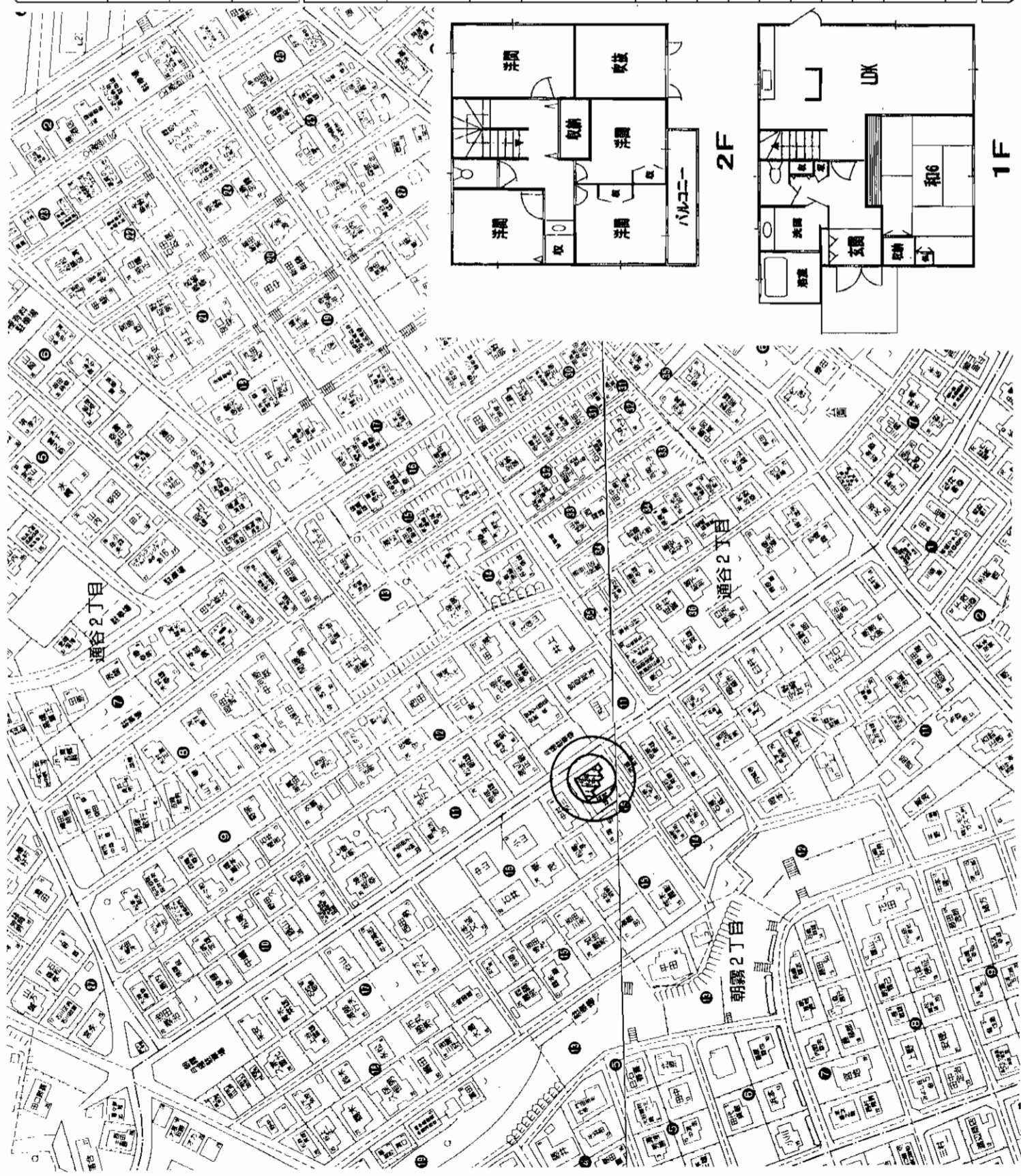

アットホーム・ファクトシート (不動産情報流通システム専用物件資料)

図面コード: 1039326 物件番号 76510069-8

客付会社様へ

- 手数料: 分かれ
- 取引態様: 媒介
- 情報公開日: 17.10.28

国土交通大臣免許 (3) 第5407号 (社)福岡県宅地建物取引業協会 員 千807-1111 北九州市八幡西区船越3丁目6-6  
**8093(614)7007(代)**  
**FAX093(614)7001**  
**(株)東武住販** 北九州八幡店

初見所  
 福岡  
**中間市**  
 朝霧

# 売家

JR 中間駅

4LDK

1,750万円

中間市扇ヶ浦4丁目9番19号

筑豊電鉄東中間駅徒歩3分

167.43㎡  
50.64坪

構造・規模  
木造2階建

延べ 106.63㎡ (32.25坪)

間取内訳 1F和6・LDK14 2F和6・洋6・4.5

物件種目	所在地	交通	土地面積	構造・規模	延べ面積	間取内訳	土地権利	都市計画	容積率	他の法令上の制限	築年月	現況	接道状況	段	備考	
住宅	中間市扇ヶ浦4丁目9番19号	筑豊電鉄東中間駅徒歩3分	167.43㎡ 50.64坪	木造2階建	延べ 106.63㎡ (32.25坪)	1F和6・LDK14 2F和6・洋6・4.5	所有権	市街化区域	50%	なし	平成8年	10月末空	南側5m幅公道	1	中間東小学校・中間中学校	
用途	用途	容積率	築年月	現況	接道状況	段	備考	備考	備考	備考	備考	備考	備考	備考	備考	備考
住宅	住宅	50%	平成8年	10月末空	南側5m幅公道	1	中間東小学校・中間中学校	中間東小学校・中間中学校	中間東小学校・中間中学校	中間東小学校・中間中学校	中間東小学校・中間中学校	中間東小学校・中間中学校	中間東小学校・中間中学校	中間東小学校・中間中学校	中間東小学校・中間中学校	中間東小学校・中間中学校
80900103	76510076-5															

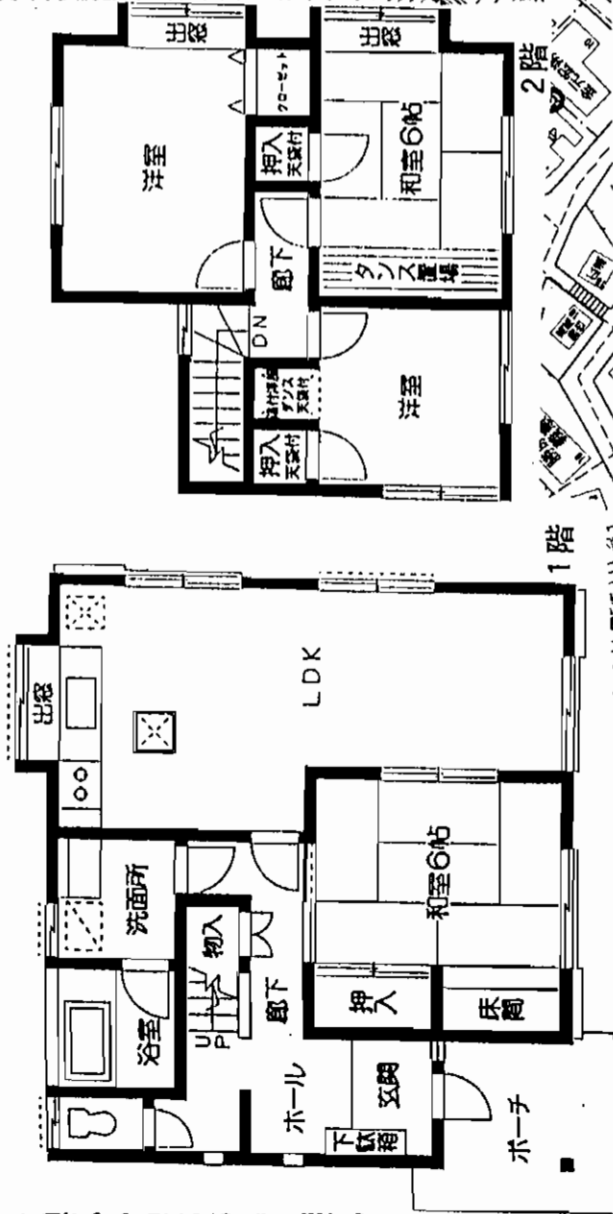
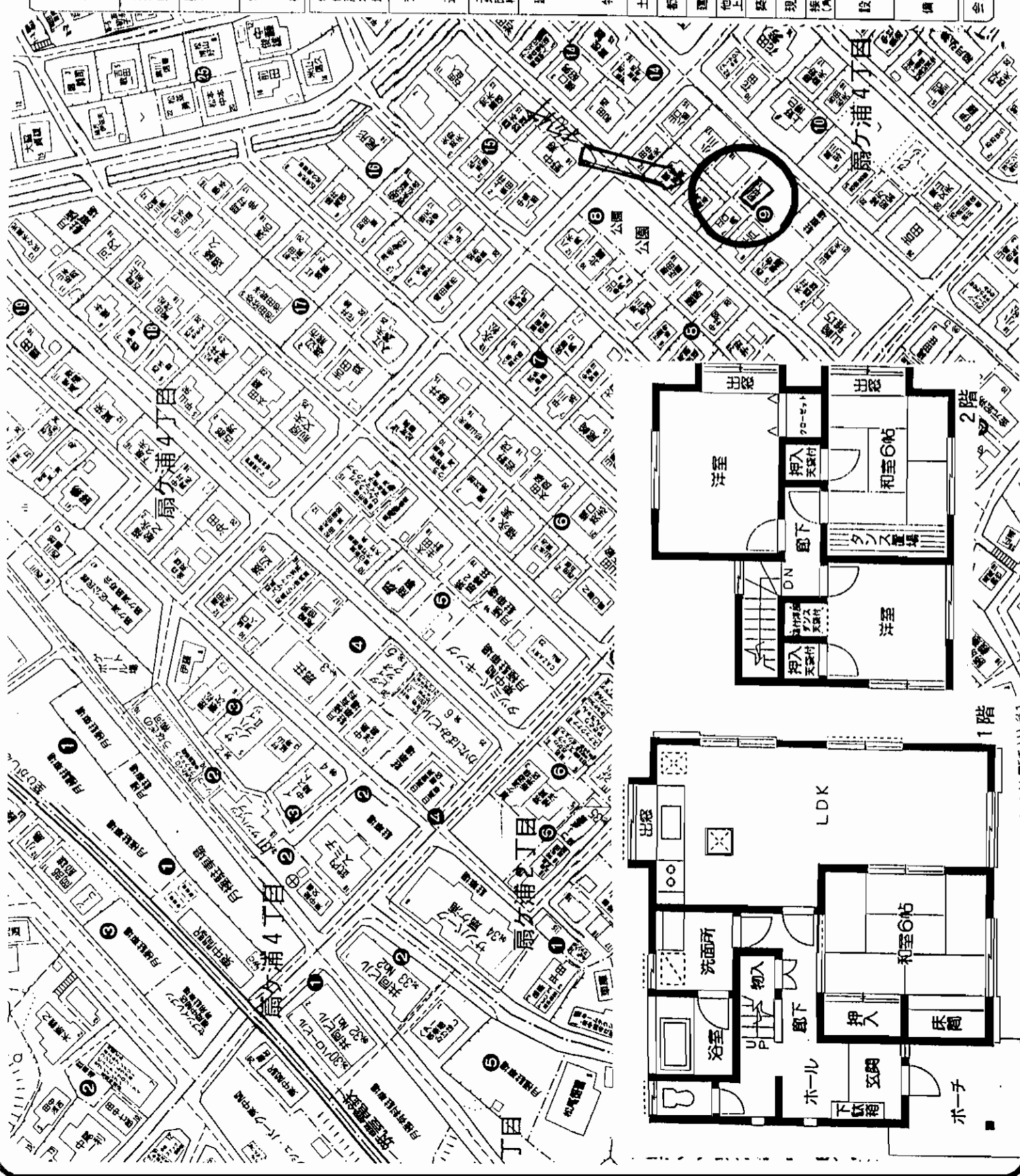

at home

図面コード: 1048026 物件番号 76510076-5

福岡県知事免許(8)第7134号 (社)福岡県宅地建物取引業協会会員

サンのアイ 宅建

中間市蓮花寺3丁目2-6

客付会社様へ

■手数料: 分かれ

■取引態様: 媒介

■情報公開日: 17.10.28

物件所在 福岡 中間市 扇ヶ浦

# 店舗付住宅

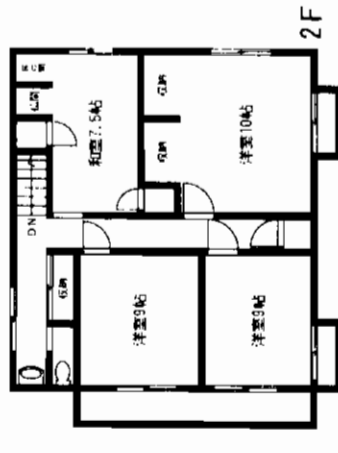
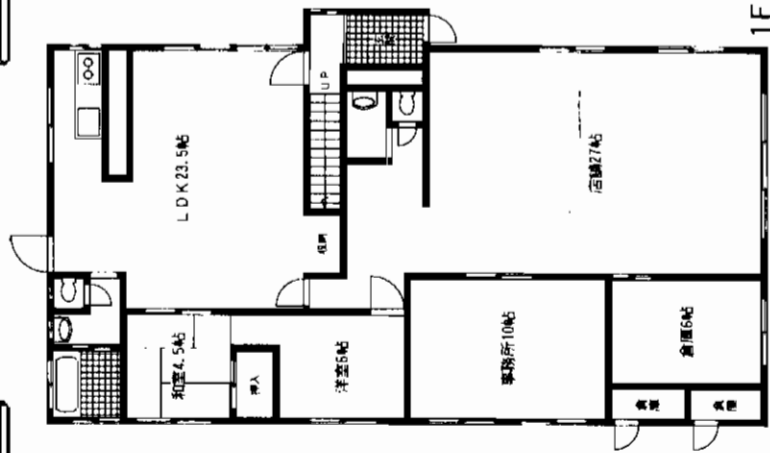

※図面と現況が異なる場合は現況を優先させて頂きます

市営バス 高須団地徒歩2分

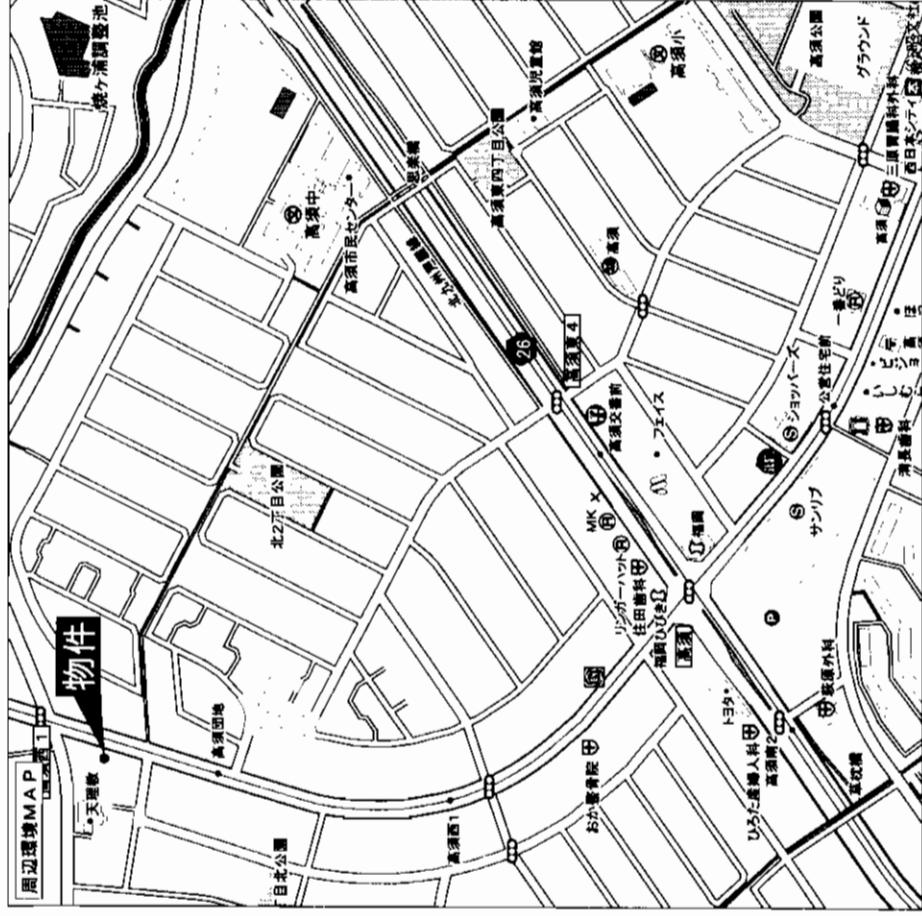

●店舗27帖・事務所10帖!!  
●前面14m道路に接道!!

敷地内駐車5台可!

# 店舗付住宅

JR折尾駅

6LDK・店舗・事務所

3,500万円

北九州市若松区高須西1丁目16番地102

JR鹿児島線折尾駅

高須団地 徒歩2分

367.60㎡(111.199坪)

構造・規模 木造スレート葺式階建

面積 1階173.28㎡・1階82.08㎡(合計255.36㎡)・7.24坪

間取内訳 和4.5・和7.5・洋9・洋10・LDK23.5・事務所10・店舗27・倉庫6

土地権利	所有権	地目	宅地
都市計画	市街化区域	用途地域	第1種低層住居専用地域
建ぺい率	50%	容積率	80%
他の法令上の制限			
築年月	平成元年6月	駐車場	敷地内5台
現況	所有者住居中	引渡日	相談
建築確認番号			
接道状況(角地・側0)	道路幅員14m		
設備			
備考			
会員番号	80901184	物件番号	76510063-1

アットホーム・ファクトシート (不動産情報流通システム専用物件資料)



図面コード: 1039326 物件番号 76510063-1

福岡県知事免許(1)第14611号

有限会社 不動産ネットワーク

〒808-0106 福岡県北九州市若松区片山1丁目5番33号

☎093(791)6011

FAX093(791)4391

客付会社様へ

■手数料:分かれ

■取引態様:媒介

■情報公開日:17.10.28

物件所在

福岡

若松区

高須西

# 平成16年10月新築の未入居物件

## JR海老津駅徒歩圏内

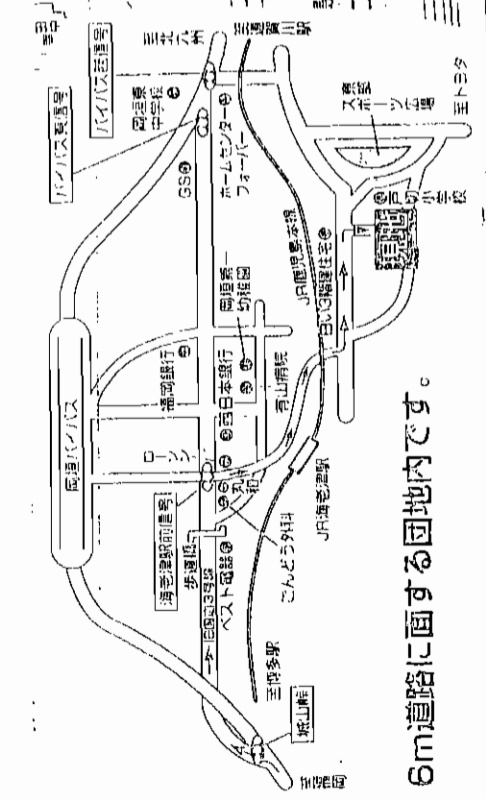

6m道路に面する団地内です。

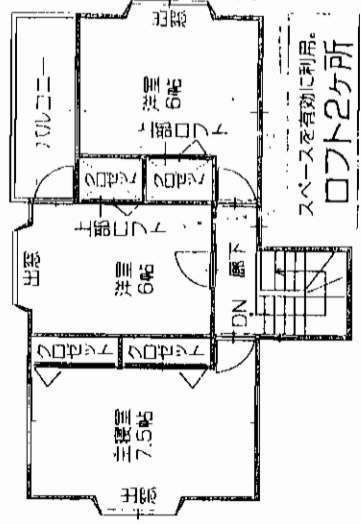

火をばねないから安全・安心。  
IHクッキングヒーター  
ガーデニングなど、  
楽しみいっぱい!!  
前庭・後庭

スペースを有効に利用。  
ロフト2ヶ所

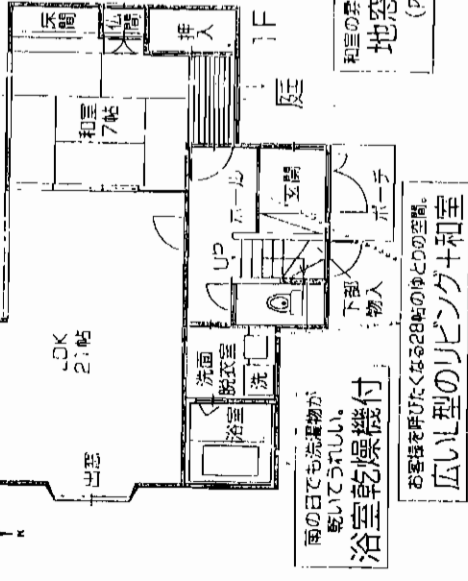

雨の日でも洗濯物が  
乾いてうれしい。  
浴室乾燥機付  
広い型のリビング+和室  
お洗濯を干びにくる28帖のゆとりの空間。

和室の雰囲気が漂います。  
地窓・化粧窓  
(内障子付)

物件種目	売家	
最寄駅	JR海老津駅	
築年タイプ	4LDK	
価格	1,690万円(税込)	
物件所在地	遠賀郡岡垣町海老津駅南3丁目21番	
交通	JR海老津駅徒歩13分	
土地面積	201.43 m <sup>2</sup> ほか	坪私道面積
構造・規模	木造陶器瓦葺2階建	
面積	延べ 110.58 m <sup>2</sup>	33.45坪
間取内訳		
土地権利	所有権	地目
都市計画	市街化区域	用途地域
建ぺい率	40%	容積率
他の法令上の制限		
築年月	平成16年10月	駐車場
現況	空	引渡日
接道状況(角地・間口)	北側公道約6m接する。	
設備	九州電力・上水道・下水道・プロパンガス	
備考	2階ロフト2カ所有 オール電化・浴室乾燥機付	
会員番号	80901084	物件番号
		76510067-5

図面コード:1048026 物件番号76510067-5



アットホーム・ファクトシート (不動産情報流通システム専用物件資料)

福岡県知事免許(1)第15066号 (社)全日本不動産協会会員

**アクティブホーム(有)** 8093(603)2035  
FAX093(603)5795  
北九州市八幡西区光貞台1丁目7番18号

客付金社様へ

■手数料:分かれ  
■取引態様:媒介  
■情報公開日:17.10.28

物件所在地  
福岡 遠賀郡 岡垣町

# 売 家

## 戸畑区牧山

★戸畑駅・戸畑サテイ  
徒歩圏内!!  
☆8m公道に接道!!

3DK+3DK  
二世帯住宅向き

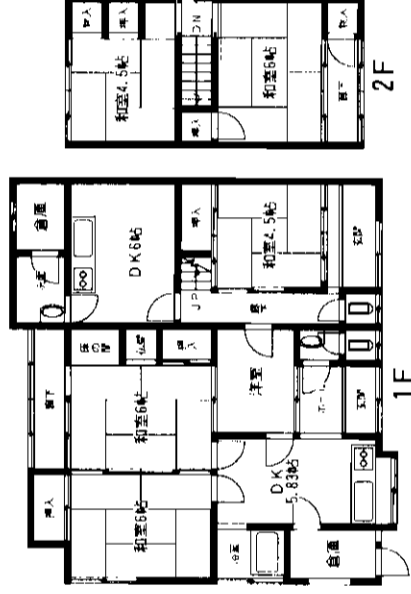

# 売 家

J R 戸畑駅

3DK+3DK

880万円

北九州市戸畑区牧山4丁目24-23

J R 鹿見島本線戸畑駅 徒歩7分

物件種目	物件所在地		土地面積	建物	土地権利	所有権	地目	宅地
最寄駅	北九州市戸畑区牧山4丁目24-23		186.25m <sup>2</sup> (56.34坪)	構造・規模	都市計画	市街化区域	用途地域	第1種住居地域
間取タイプ	JR 鹿見島本線戸畑駅 徒歩7分		ほかに私道面積	面積	建ぺい率	60%	容積率	200%
価格	880万円			間取内訳	他の法令上の制限	昭和20年12月	駐車場	無
					築年月	昭和20年12月	引渡日	相談
					建築確認番号			
					接道状況(角地・間口)	北側約8m公道に間口約12m面す		
					設	九州電力・上下水道・都市ガス		
					備考	※平坦地・8m公道面す!!		
会員番号	80900587	物件番号	76510030-1					

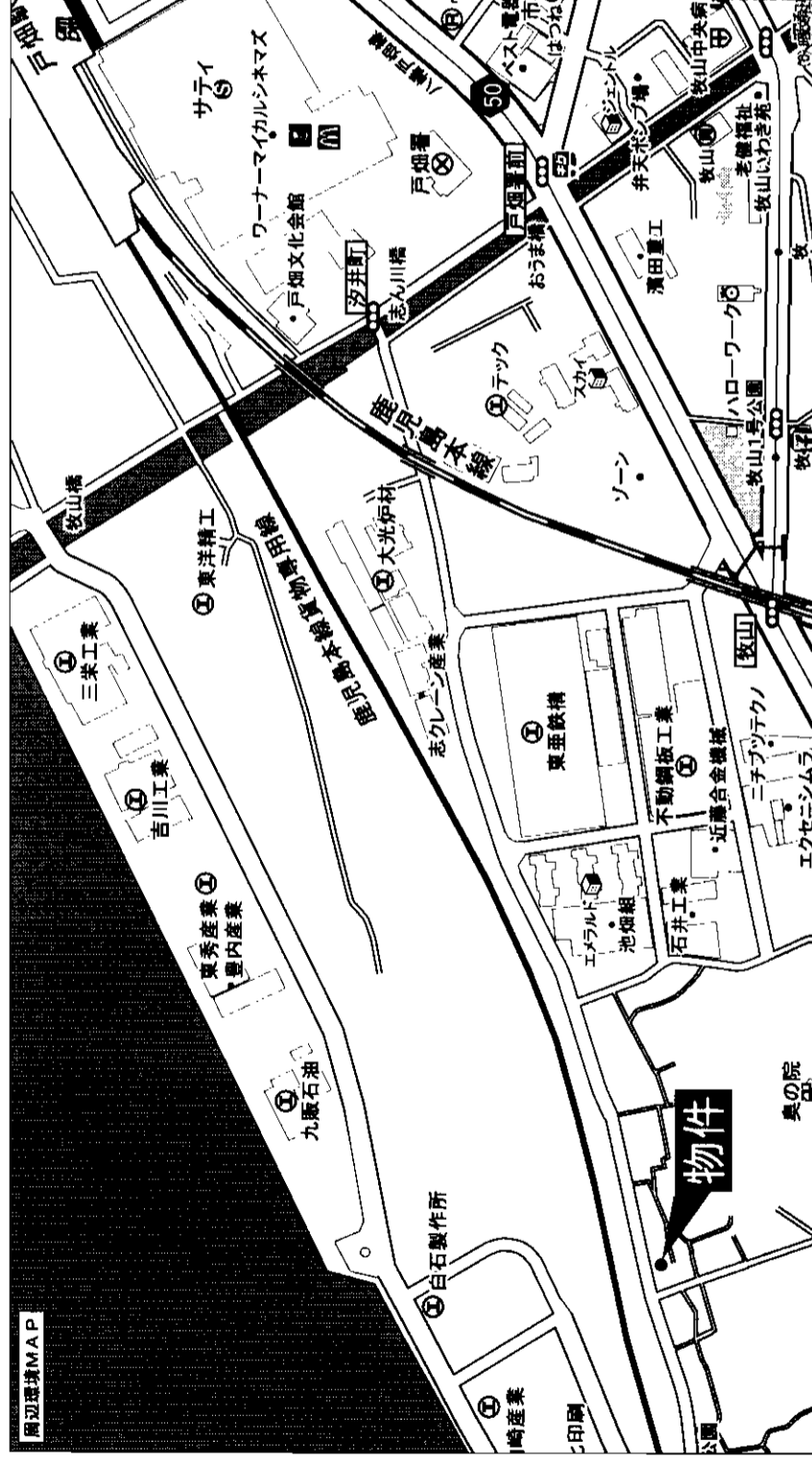

アットホーム・ファクトシート(不動産情報流通システム専用物件資料)



福岡県知事免許(4)第12038号 全日本不動産協会会員

北九州市戸畑区沖台2丁目11-12



不動産のホットライフ

☎093(884)9760

FAX093(884)9761

客付会社様へ

■手数料:分かれ

■取引態様:専属専任媒介

■情報公開日:17.10.26

図面コード:1039324 物件番号76510030-1

福岡

戸畑区

牧山

# 交通・買物便利!!



2階平面図

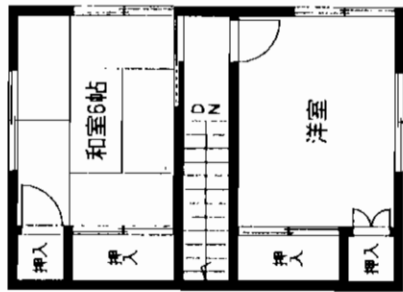

物件種目	最高駅	取得タイプ	価格
モノレール	企救丘駅	4DK	980万円

物件所在地	北九州市小倉南区企救丘一丁目20-3		
交通	モノレール企救丘駅 徒歩6分		
土地面積	119.24㎡ (36.07坪)	ほかにも 私道面積	43.17㎡ (特分1/2)
建	木造2階建		
面積	1F 54.38㎡ 2F 29.00㎡ 計 83.38㎡ (25.22坪)		
間取内訳	1F 和6・D・K 6 2F 和6・洋6		
土地権利	所有権	地目	宅地
都市計画	市街化区域	用途地域	第1種低層住居専用地域
建ぺい率	50%	容積率	80%
他の法令 上の制限			
築年月	昭和51年9月	駐車場	2台可
現況	空	引渡日	即
建築確認 番号			
接道状況 (角地・開口)	北側4m私道に約3m接す		
設備	電気・ガス・上下水道		
備考	A-028		
会員番号	80900248	物件番号	76510039-5

図面コード: 1048024 物件番号 76510039-5

客付会社様へ

- 手数 料: 分かれ
- 取引態様: 媒介
- 情報公開日: 17.10.26

福岡  
小倉南区  
企救丘



アットホーム・フアクトシート (不動産情報流通システム専用物件資料)

福岡県知事免許(1)第14780号 所属団体 福岡県宅地建物取引業協会 〒802-0801 北九州市小倉南区富士見二丁目2番6号  
**株式会社 不動産中央情報センター 本社**  
 ☎093(931)5008  
 FAX093(921)9655 担当: 渡辺



# 売家 門司区

清見

平成17年8月  
内外装リノベーション済!



西鉄バス大久保越停徒歩1分

P2台可能!!

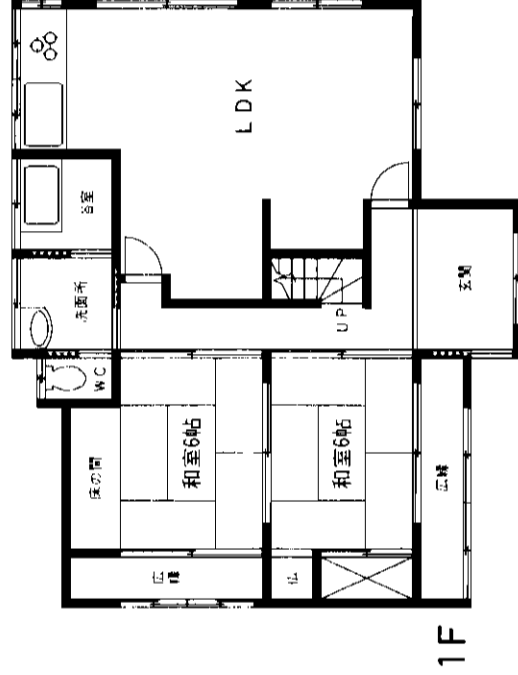
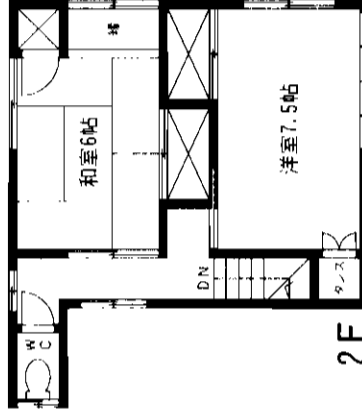
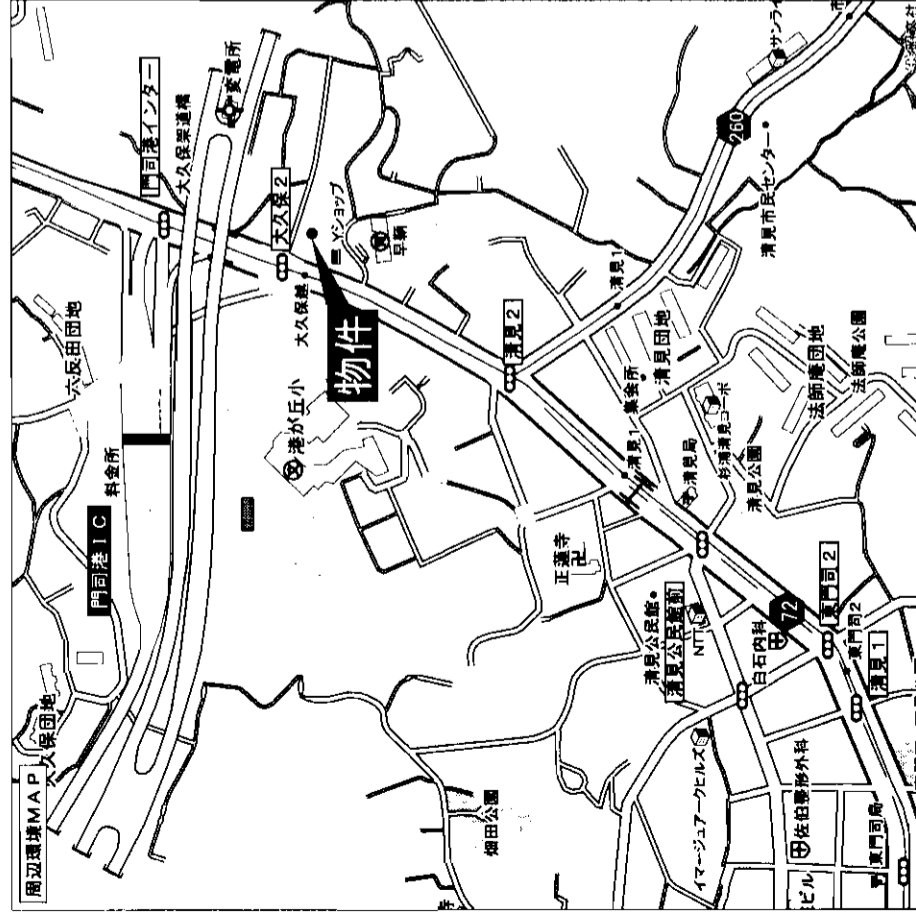

# 売家

JR門司港駅

4LDK

1,790万円

物件種目	売家		
最寄駅	JR門司港駅		
間取りタイプ	4LDK		
価格	1,790万円		
物件所在地	北九州市門司区清見2丁目3番10号		
交通	西鉄バス大久保越停 徒歩1分		
土地面積	公簿172.50㎡ (52.18坪)	ほかに私道面積	
	構造・規模 木造瓦葺2階建		
建物	面積 123.39㎡ (37.32坪)	間取内訳	4LDK
	土地権利	所有権	地目 宅地
都市計画	市街化区域	用途地域	第1種住居地域
建ぺい率	60%	容積率	200%
他の法令上の制限			
築年月	昭和50年5月	駐車場	有 2台可
現況	空家	引渡日	即
建築確認番号			
接道状況 (奥地開口)	北側5m (公道) 間口12m		
設備			
備考			
会員番号	80900815-1	物件番号	76510081-3

アットホーム・ファクトシート (不動産情報流通システム専用物件資料)



図面コード: 1033126 物件番号 76510081-3



福岡県知事免許(3)第12941 イエスエーション八幡西店 〒807-0075 北九州市八幡西区下上津役1丁目19-5  
 株式会社 **ハウス倶楽部** TEL093(613)8550 (社)全日本不動産協会会員  
 FAX093(613)8551 http://www.yes1.co.jp/yahatanishi

客付会社様へ

- 手数料: 分かれ
- 取引態様: 媒介
- 情報公開日: 17.10.28

福岡  
門司区  
清見

リフォーム済!!

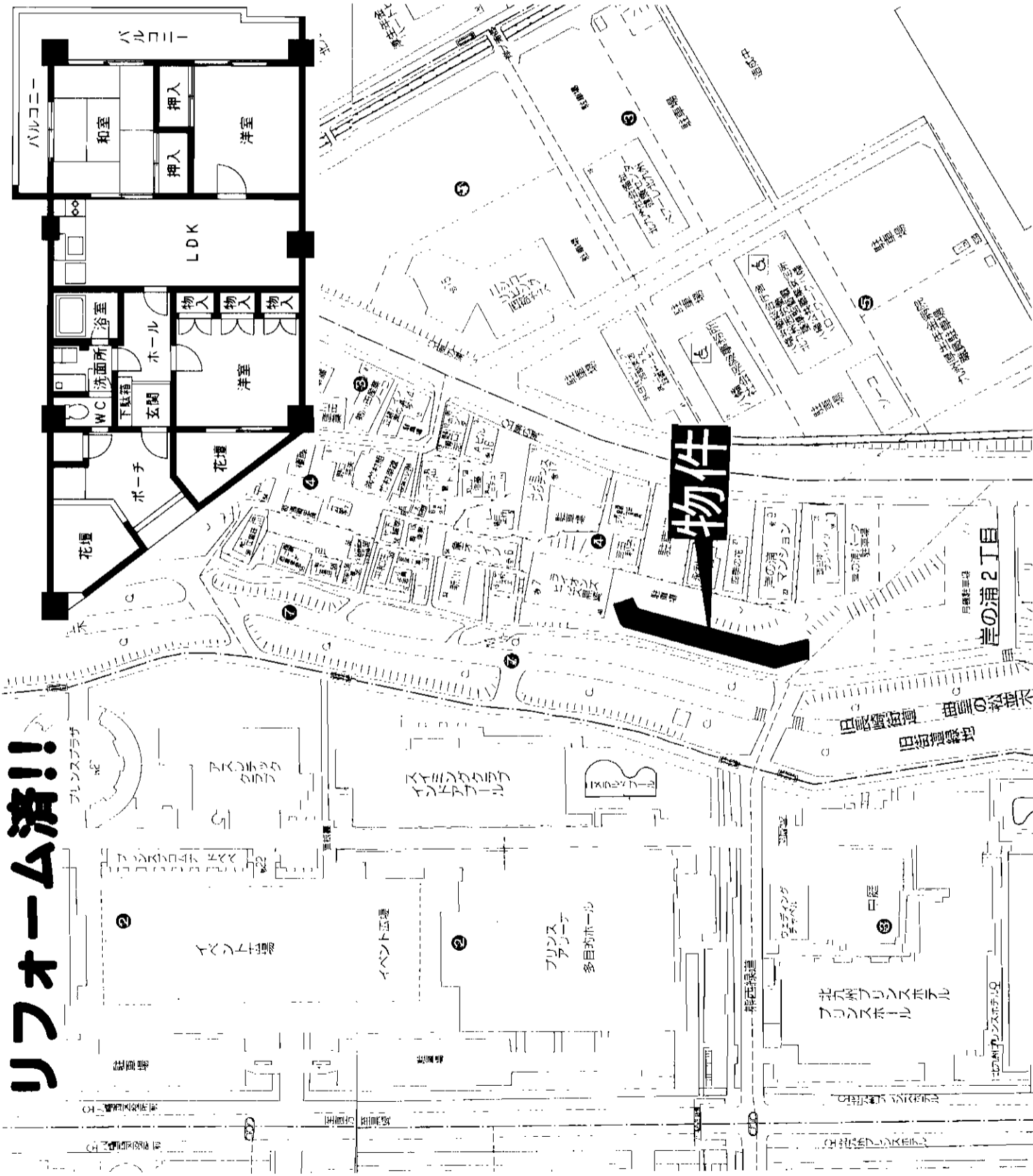

物件種目	マンション
最寄駅	JR黒崎駅
間取タイプ	3LDK
価格	750万円

物件所在地	八幡西区岸ノ浦2-4-40	
交通	JR鹿見島本線黒崎駅 徒歩10分 西鉄バス北九州プリンスホテル前 徒歩1分	
建物	RC造5階建3階部分	
専有面積 (専有部分面積)	62.41m <sup>2</sup>	バルコニー 面積
間取内訳	LDK10・洋6・6・和6	
土地権利	所有権	用途地域
築年月	昭和58年6月	総戸数
管理形態	委託	施工会社
管理費	14,505円/月	修繕立金
現況	空き	引渡日
駐車場	近隣に有	
本体設備	電気・ガス・上下水道	
各戸設備		
備考	B-003	
会員番号	80900248	物件番号
		76510038-8

アットホーム・ファクトシート (不動産情報流通システム専用物件資料)



図面コード: 1039324 物件番号 76510038-8



福岡県知事免許(1)第14780号 所属団体 福岡県宅地建物取引業協会 〒802-0801 北九州市小倉南区富士見二丁目2番6号  
**株式会社 不動産中央情報センター 本社**  
**☎093(931)5008**  
**FAX093(921)9655** 担当: 渡辺

客付会社様へ

- 手数料: 分かれ
- 取引態様: 媒介
- 情報公開日: 17.10.26

福岡 八幡西区 岸ノ浦



# ハイ마트黒崎

## 八幡西区熊西

★ドン・キホーテ徒歩圏内!  
★コンビニも近くに有り!

熊西1丁目バス停徒歩1分

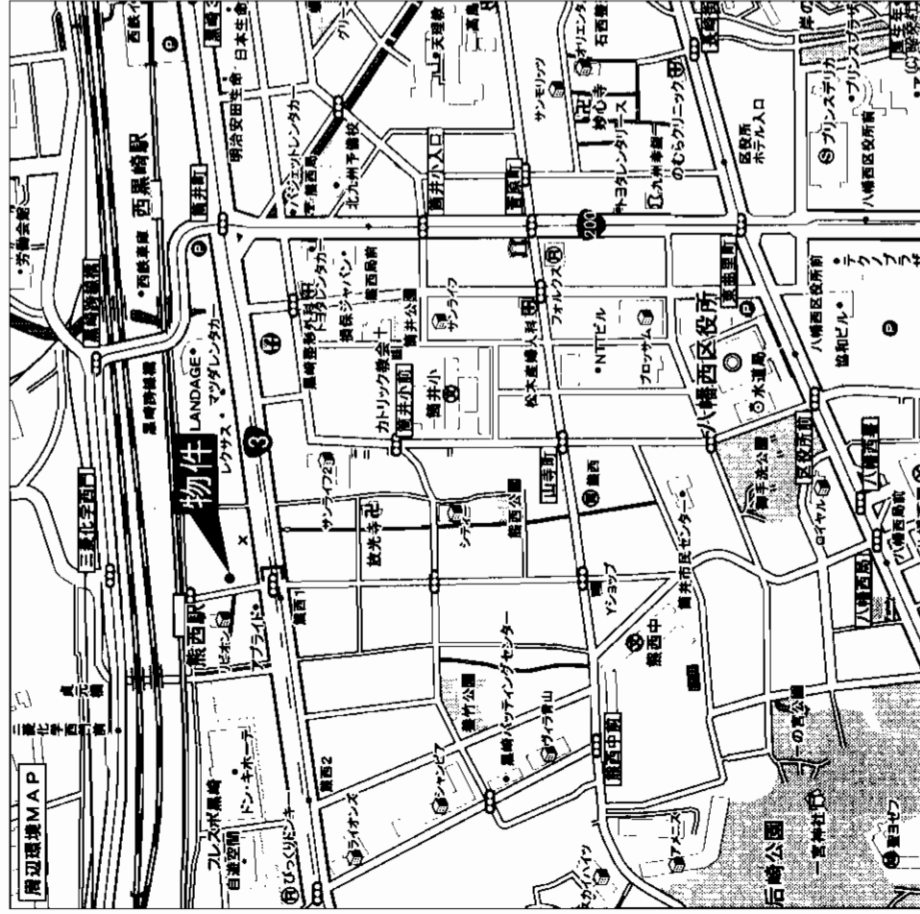

# 売マシヨシヨシ

ハイ마트黒崎

JR黒崎駅

4LDK

1,310万円

物件種目	マンション									
マンション名	ハイ마트黒崎									
最寄駅	JR黒崎駅									
間取タイプ	4LDK									
価格	1,310万円									
物件所在地	八幡西区熊西1丁目3-11									
交通	西鉄バス熊西1丁目バス停 徒歩1分									
建物	構造	規模	鉄骨鉄筋コンクリート造13階建8階部分							
	専有面積 (使用部分面積)	78.86㎡	バルコニー 面積	17.78㎡						
	間取内訳	左図								
土地権利	所有権	用途地域	商業地域							
築年月	平成10年9月	総戸数	60戸							
管理形態	委託管理	施工会社								
管理費	4,050円/月	修繕立金	3,650円/月							
現況	空	引渡日	即							
駐車場	なし									
本体設備	オートロック									
各戸設備	給湯・シャワー・バルコニー									
備考										
会員番号	80900342	物件番号	76510071-1							



アットホーム・ファクトシート (不動産情報流通システム専用物件資料)



図面コード: 1039326 物件番号 76510071-1

福岡県知事免許(5)第9774号 (社)福岡県宅地建物取引業協会会員

# 西友地所

〒806-0055 北九州市八幡西区幸神2丁目2-20

☎093(621)3452  
FAX093(621)3480

客付会社様へ

■手数料:分かれ

■取引態様:媒介

■情報公開日:17.10.28

福岡

八幡西区

熊西

# サンライフ東王子

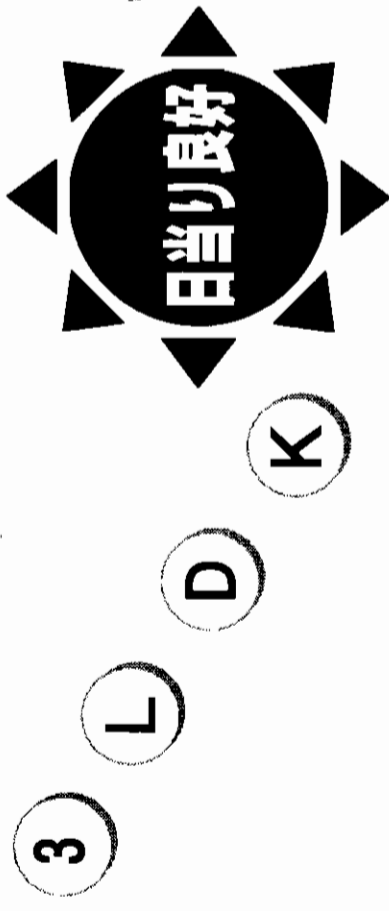

物件種目	マンション
マンション名	サンライフ東王子
最高駅	JR黒崎駅
間取タイプ	3LDK
価格	1,350万円

物件所在地	北九州市八幡西区東王子町12番23-503号	
交通	西鉄バス三菱化学病院停 徒歩約5分	
建物	構造規模	鉄筋コンクリート造9階建5階部分
	専有面積 (使用部分面積)	72.83㎡(22.03坪)
	間取内訳	バルコニー 面

土地権利	所有権	用途地域	第1種中高層住居専用地域
築年月	平成7年2月	総戸数	69戸
管理形態	全部委託管理	施工会社	
管理費	4,550円/月	修繕立金	7,580円/月
現況	居住中	引渡日	相談
駐車場	抽選		
本体設備	E・V・オートロック		
各戸設備	南西角部屋 2面バルコニー 日当たり良好		
備考			
会員番号	80901295	物件番号	76510080-1

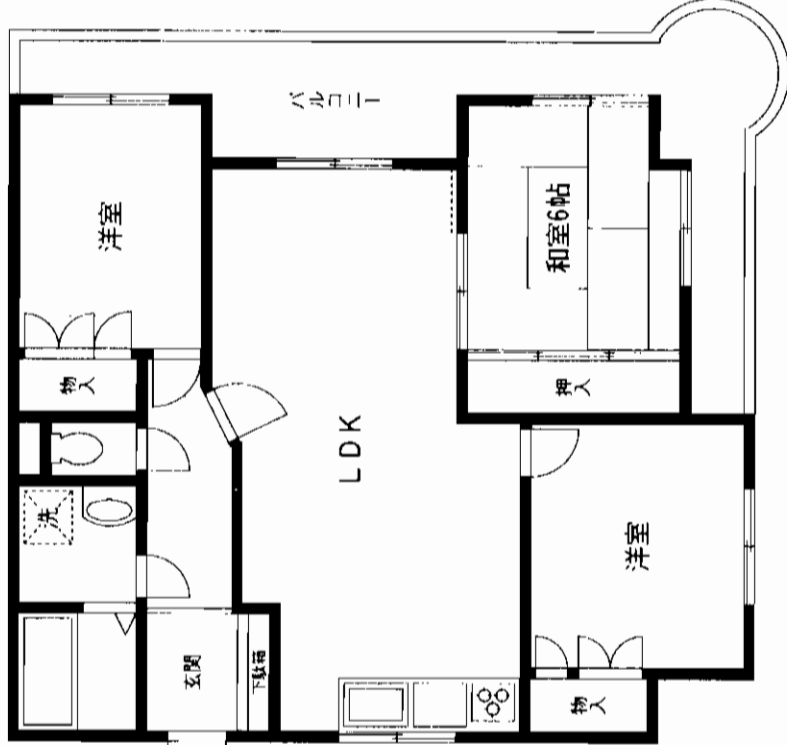

※図面と現況が異なる場合は現況を優先させて頂きます

**☆南西角部屋!**  
**☆2面バルコニー**  
**☆区役所・スーパー至近**  
**諸事便利!**

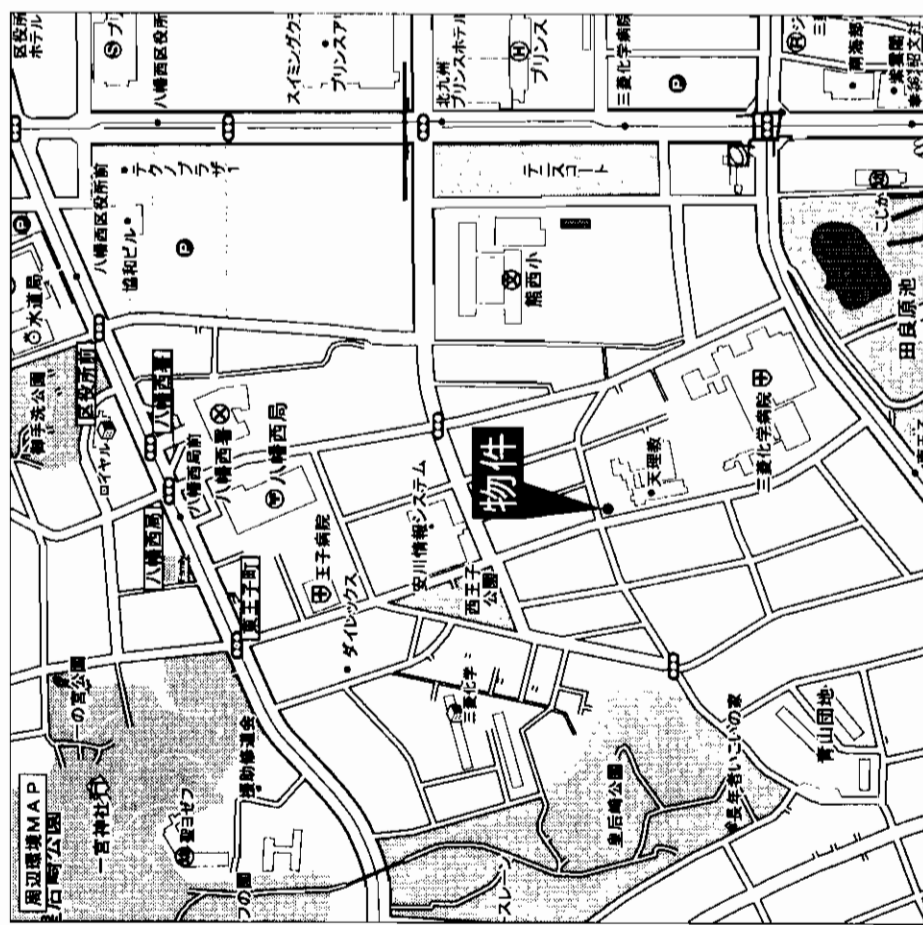

アットホーム・ファクトシート (不動産情報流通システム専用物件資料)

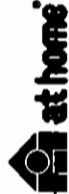

福岡県知事免許(1)第15102号 (社)福岡県宅地建物取引業協会会員  
**Brighten house** フライトンハウス TEL(093)245-6547  
 〒809-0030 中間市中央1丁目43番18号 FAX(093)245-6548



客付会社様へ

- 手数料:分かれ
- 取引態様:専任媒介
- 情報公開日:17.10.28

図面コード:1039326 物件番号76510080-1

福岡  
八幡西区  
東王子町

# 売マンションアーバン荒生田

○現在賃貸中!!  
(月額8万円)  
○引渡相談!!

☆祝町小学校  
☆槻田中学校  
校区

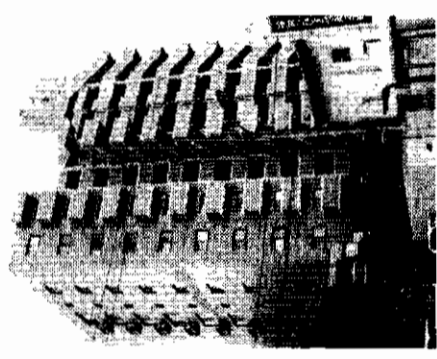

西鉄バス  
荒生田停徒歩2分

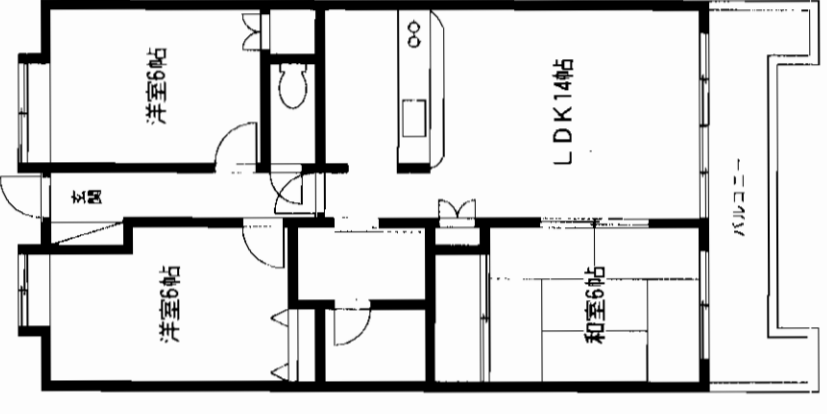
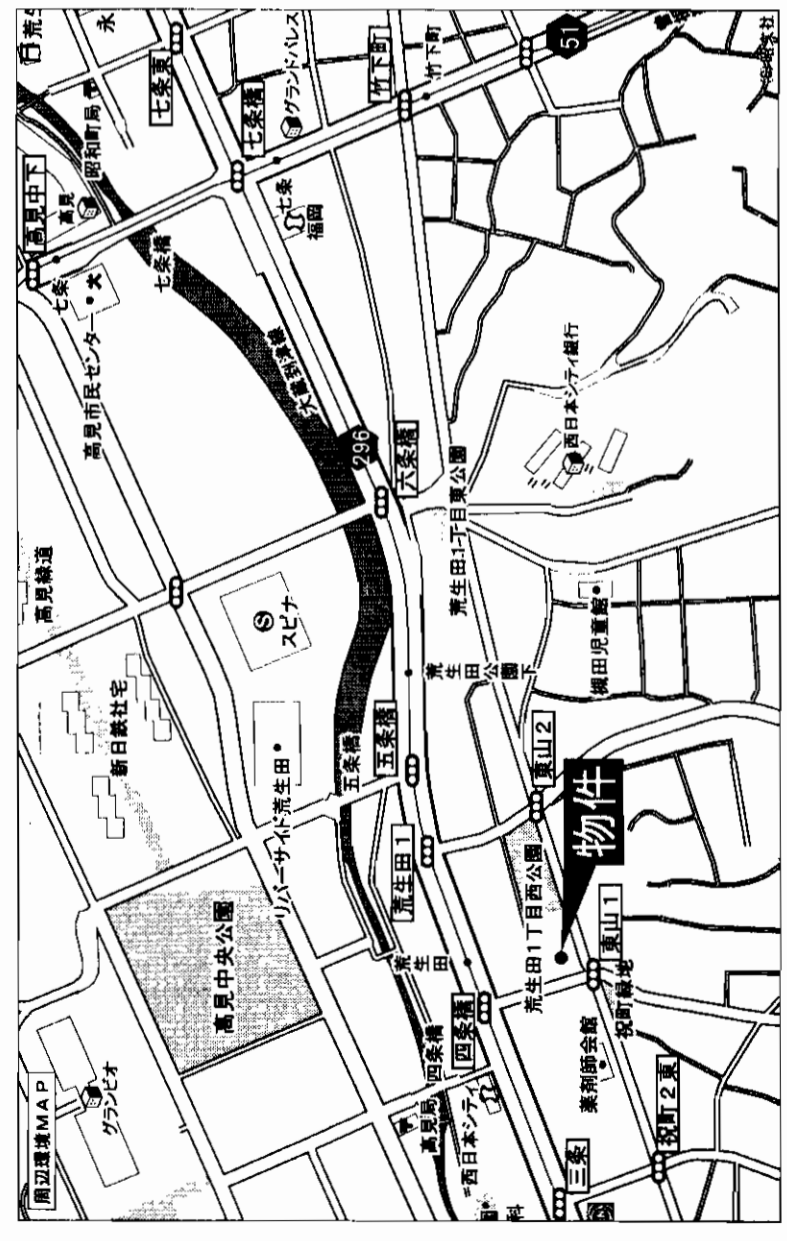

物件種目	マンション		
最寄駅	アーバン荒生田		
構成タイプ	3LDK		
価格	1,080万円		
物件所在地	北九州市八幡東区荒生田1丁目2番33 303号		
交通	西鉄バス荒生田停 徒歩2分		
建物	構造	鉄骨鉄筋コンクリート造10階建3階部分	
	専有面積 (使用部分面積)	66.62㎡ バルコニー	
間取内訳	和6・洋6・LDK14		
土地権利	所有権	用途地域 商業地域	
築年月	平成3年9月	総戸数	
管理形態	委託管理	施工会社	
管理費	5,500円/月	修繕立金	4300円/月
現況	賃貸中	引渡日	相談
駐車場	空き無し		
本体設備			
各戸設備	祝町小学校・槻田中学校区		
備考			
会員番号	80900797	物件番号	76510072-1

アットホーム・ファクトシート (不動産情報流通システム専用物件資料)



福岡県知事免許(3)第12967号(社)全日本不動産協会  
**(有)西日本技建**

北九州市小倉南区葉山3丁目6-19  
**2093(964)7825**  
FAX093(964)2773

客付会社様へ

■手数料:20万  
■取引態様:売主  
■情報公開日:17.10.28

図面コード:1039326 物件番号76510072-1

福岡  
八幡東区  
荒生田

☆利便性の高い住環境!

☆チャチャタウンまで徒歩6分!

眺望良好

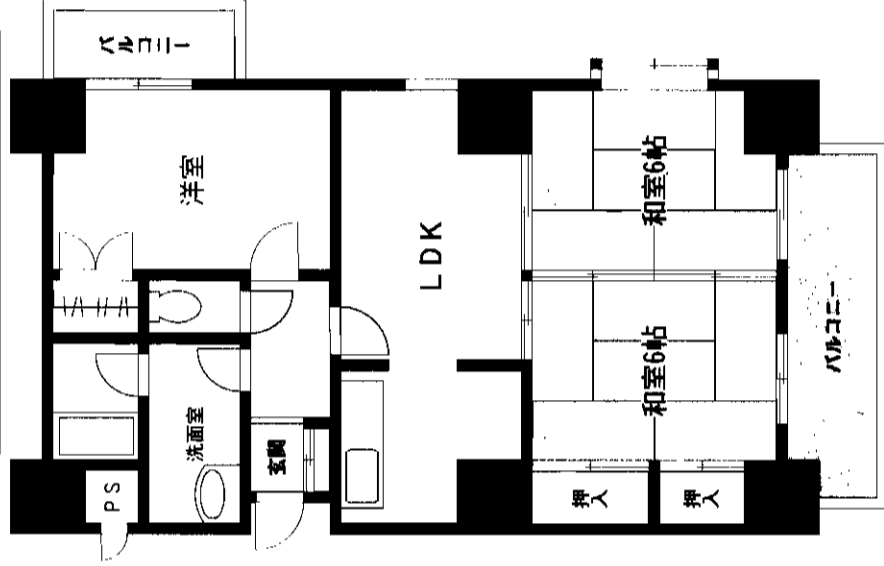
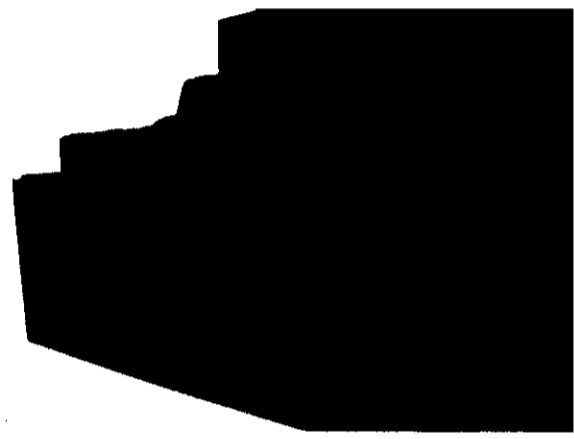
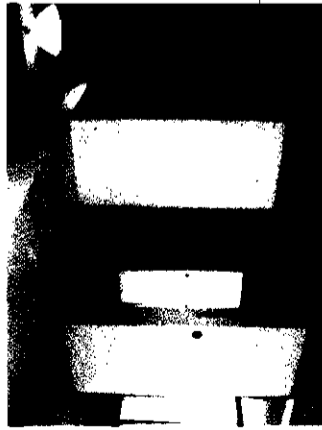

3LDK

※図面と現況が異なる場合は現況を優先させていただきます

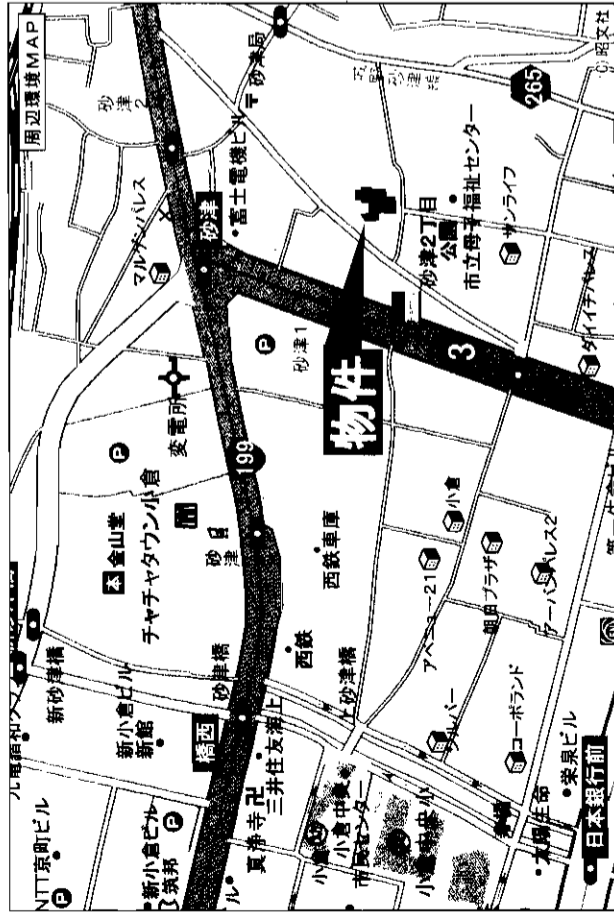

第37プリンスマンション  
JR 小倉駅  
3LDK  
840万円

物件所在地	北九州市小倉北区砂津2丁目2-19	
602号		
交通	JR小倉駅 徒歩13分 西鉄バス砂津1丁目停 徒歩1分	
建物	構造 規模	鉄骨鉄筋コンクリート造10階建6階部分
専有面積 (使用部分面積)	壁芯	65.29m <sup>2</sup> バルコニー 面積
間取内訳		
土地権利	所有権	用途地域 商業地域
築年月	昭和61年4月	総戸数
管理形態	自主管理	施工会社
管理費	4,500円/月	修繕立金
現況	空家	引渡日
駐車場	無(抽選待ち)	相談
本体設備	電気・上下水道・都市ガス・エレベーター	
各戸設備	給湯・シャワー・バルコニー・シャープードレッサー	
備考	リフォーム済み!! (照明新品)	
会員番号	80908001	物件番号 76500464-7

アットホーム・ファクトシート(不動産情報流通システム専用物件資料)



図面コード: 1079320 物件番号 76500464-7

福岡県知事免許(5)第10747号 (社)福岡県宅地建物取引業協会員

株式会社 不動産ハンク

北九州市小倉北区米町1丁目5番18号(第15エルザビル1F)

093(511)4750  
FAX093(521)3429

定休日/日・祝日 担当: 中

客付会社様へ

- 手数料: 分かれ
- 取引態様: 専任媒介
- 情報公開日: 17.10.26

福岡  
小倉北区  
砂津

# 売マンション

グランドパレス朝日ヶ丘  
西鉄バス日明病院前停

4LDK

1,180万円

北九州市小倉北区日明3丁目3-9-1002号

西鉄バス 日明病院前停 徒歩3分

構造・規模 鉄骨鉄筋コンクリート造14階建10階部分  
専有面積 71.31㎡ バルコニー 11.85㎡  
間取内訳 和6・洋6×2・洋4.5・LDK14

土地権利 所有権  
築年月 平成7年6月  
管理形態 ㈱共和美研  
管理費 4,520円  
現況 空  
駐車場 空待ち  
本体設備 エレベーター・オートロック

用途地域 第1種住居地域  
総戸数 45戸  
施工会社  
修繕立金 3,890円  
引渡日 即

会員番号 80901284 物件番号 76510062-4

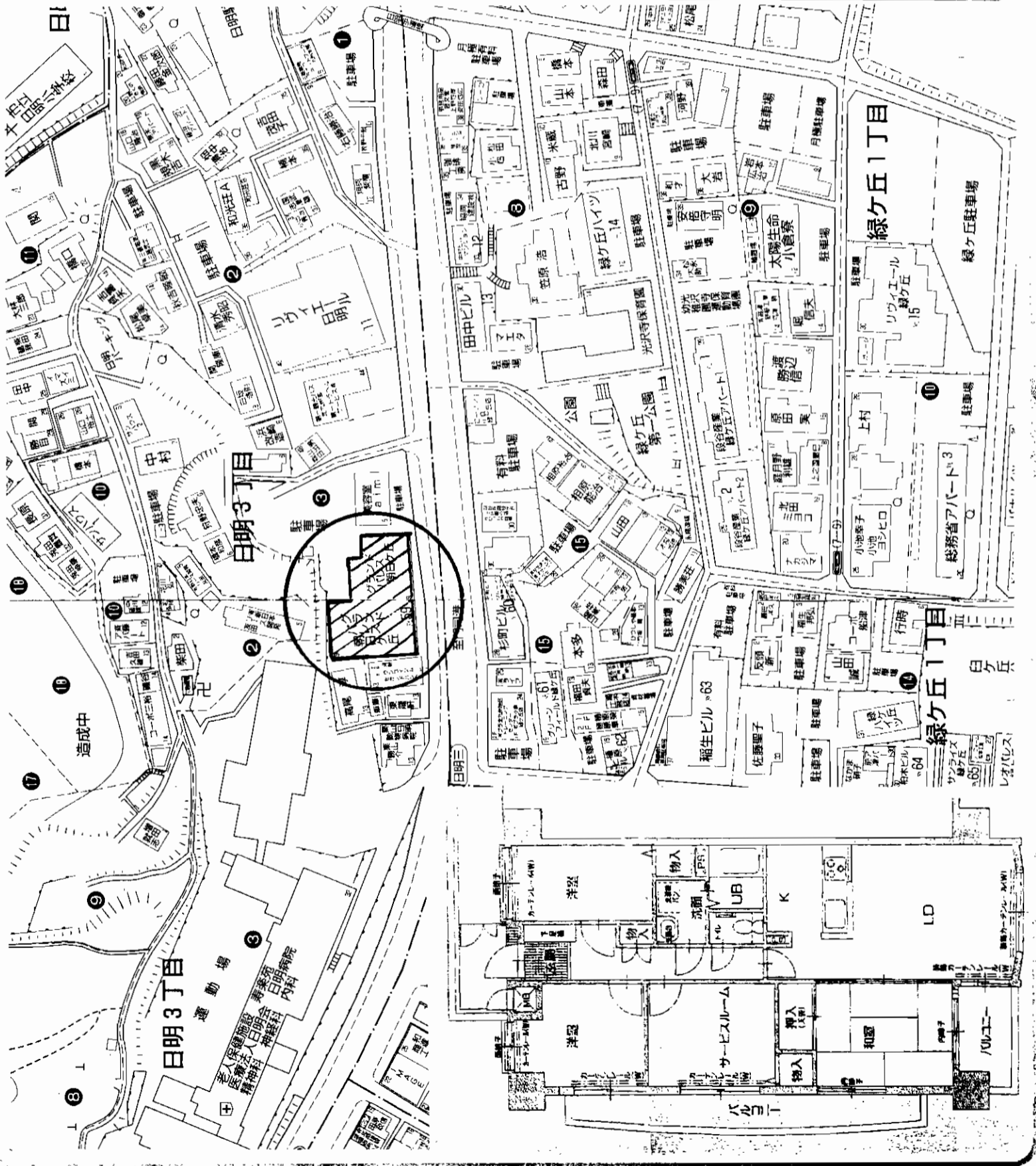

アットホーム・ファクトシート (不動産情報流通システム専用物件資料)



物件番号 76510062-4

福岡県知事免許(3)第12761号

〒802-0841 北九州市小倉南区北方2丁目24番1-10B号

## 有限会社ワンダー不動産

☎093(951)4414

FAX093(922)2204

客付会社様へ

■手数料: 分かれ

■取引態様: 媒介

■情報公開日: 17.10.28

福岡

小倉北区

日明

# 売マンション

## 小倉北区清水

☆諸事便利☆

- 備付家具付!!
- 収納棚・飾り棚
- 収納ベットの!!
- 専用庭付!!

☆平成17年室内  
リフォーム渡し!!

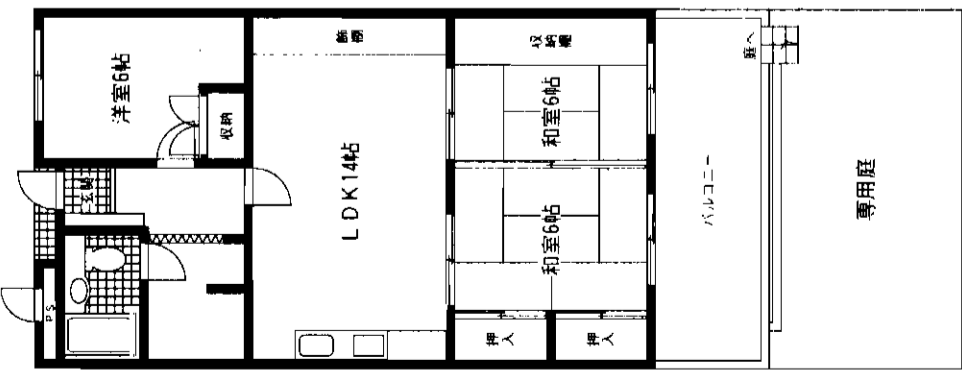

国道3号線至近☆

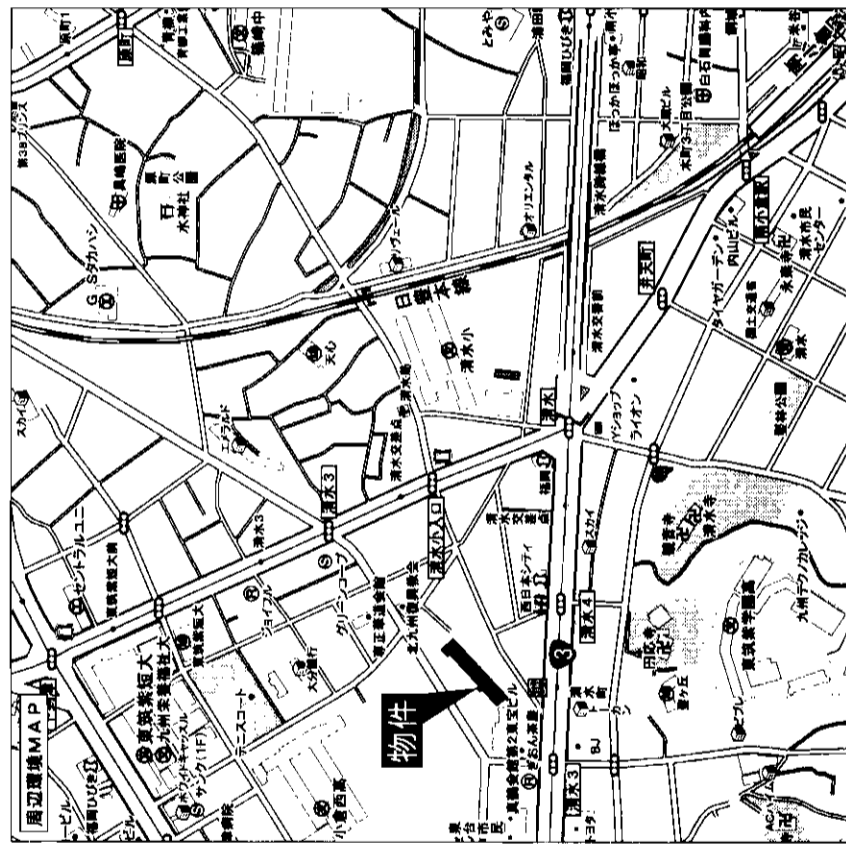

JR南小倉駅至近☆

物件種目	マンション		
ホワイキヤッスル	第二下到達津A棟		
最高駅	JR南小倉駅		
部屋タイプ	3LDK		
価格	900万円(消費税込)		
物件所在地	北九州市小倉北区清水3丁目13-40		
交通	西鉄清水町バス停 徒歩約3分		
建物	構造・規模	鉄骨鉄筋コンクリート造1階建1階部分	
	専有面積 (使用部分面積)	65.39㎡(19.78坪)	バルコニー 面積
	間取内訳		
土地権利	所有権	用途地域	近隣商業地域
築年月	昭和58年9月	総戸数	164戸
管理形態	全部委託	施工会社	松尾建設株
管理費	9,000円/月	修繕立金	
現況	空家	引渡日	即
駐車場	近隣有		
本体設備	エレベーター		
各戸設備	平成17年室内リフォーム渡し 専用庭		
備考			
会員番号	80900087	物件番号	76510029-1

アットホーム・ファクトシート (不動産情報流通システム専用物件資料)



福岡県知事免許 (8) 6379号 (社)福岡県宅地建物  
取引業協会

有限会社公基地建

北九州市戸畑区沢見1丁目6-9  
TEL (093) - 881-7219  
FAX (093) - 881-0681

客付会社様へ

- 手数料:分かれ
- 取引態様:媒介
- 情報公開日:17.10.26

図面コード: 1039324 物件番号 76510029-1

福岡  
小倉北区  
清水

# 売マンション

ホワイトキヤッスル小森江東

## 閑静な住宅街

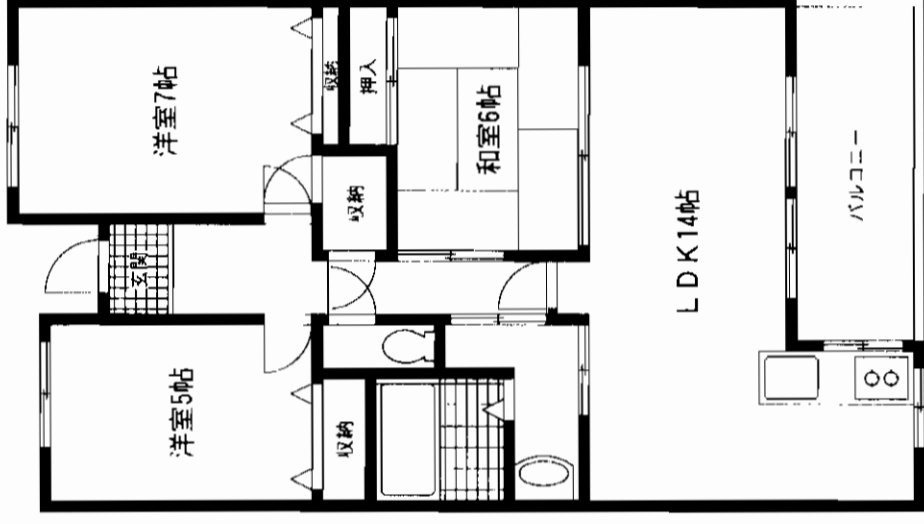
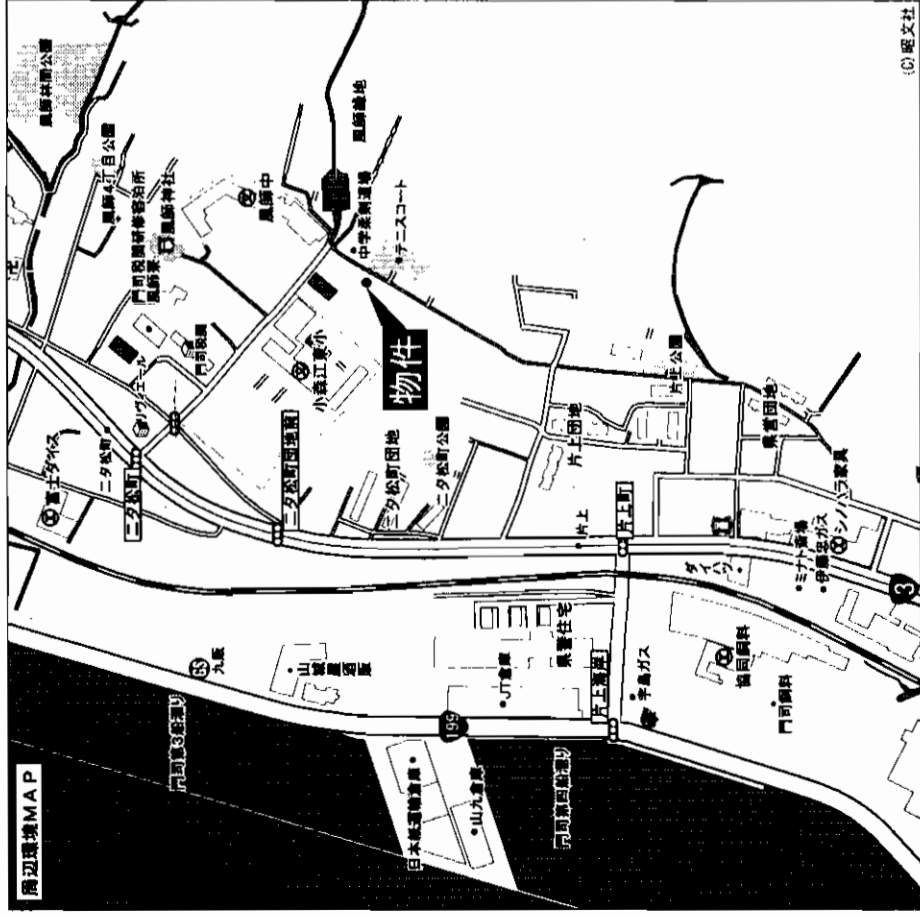

★リフトーム済・照明・エアコン新品!!

★キッチン床暖房・オートロック・P敷地内!!

西鉄バス 二タ松町停徒歩4分



# 売マンション

ホワイトキヤッスル小森江東206号

JR小森江駅

3LDK

1,480万円(税込)

物件種目	マンション	
最寄駅	JR小森江駅	
間取タイプ	3LDK	
価格	1,480万円(税込)	
物件所在地	福岡県北九州市門司区ニタ松町9番5号	
交通	二タ松町バス停 徒歩4分	
建物	構造・規模	鉄骨鉄筋コンクリート造10階建2階部分
	専有面積 (専有部分面積)	80.21㎡
	間取内訳	和6・洋5・洋7・LDK14 バルコニー 9.30㎡
土地権利	所有権	用途地域 第1種住居地域
築年月	平成12年12月	総戸数 67
管理形態	全部委託	施工会社 福屋建設株
管理費	4,810円/月	積立金 4,810円/月
現況	空	引渡日 即
駐車場	有(敷地内)5,000円/月	
本体設備	オートロック・エレベータ	
各戸設備	浴室乾燥機・キッチン床暖房	
備考	◎リフトーム済・照明・エアコン1台	
会員番号	80901184	物件番号 76510064-1

アットホーム・ファクトシート(不動産情報流通システム専用物件資料)



図面コード: 1039326 物件番号 76510064-1

福岡県知事免許(1)第14611号

有限会社 不動産ネットワーク

〒808-0106 福岡県北九州市若松区片山1丁目5番33号

☎093(791)6011

FAX093(791)4391

客付会社様へ

■手数料:分かれ

■取引態様:専任媒介

■情報公開日:17.10.28

福岡

門司区

ニタ松町

物件種目 **売マンション**  
 物件名 **ビューハイッツ門司**  
 最寄駅 **JR門司港駅**  
 間取 **3LDK**  
 価格 **820万円**

所在地 **北九州市門司区大久保三丁目  
3-8-306号**  
 交通 **西鉄 折戸口団地** 徒歩約 **1** 分  
 徒歩約 **1** 分  
 構造・規模 **鉄骨鉄筋コンクリート造** 6階建 3階部分  
 専有面積 **63.12㎡** 19.09坪 バルコニー 面積  
 間取内容 **LDK8、洋5.5、洋4.5、和6**  
 土地権利 **所有権** 用途地域 **第一種住居地域**  
 築年月 **平成5年5月** 総戸数 **33戸**  
 管理形態 **全部委託管理** 施工会社  
 管理費等 **無** 修繕積立金 **10,230円/月**  
 現況 **空家** 引渡日 **即**  
 駐車場 **有り(空きなし)**  
 本体設備  
 各戸設備  
 備考 **平成17年8月内装リフォーム済  
東南角部屋  
近隣駐車場有り**

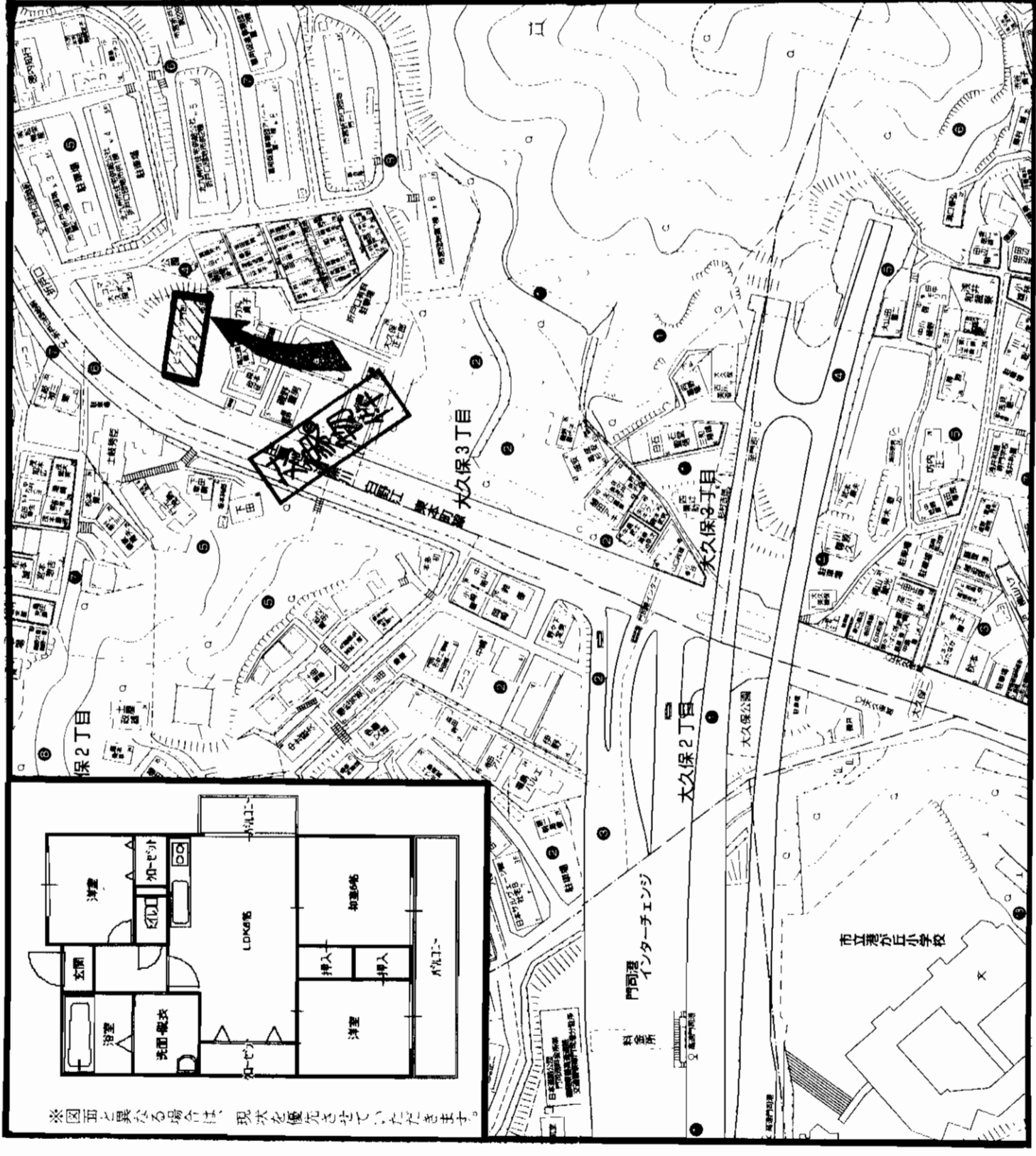

※図面と異なる場合は、現況を優先させていただきます。

アットホーム・ファクトシート (不動産情報流通システム専用物件資料) **at home** 図面コード:1048025 会員番号 80901130 物件番号 76510052-5

福岡県知事免許(2)第14279号 福岡県宅地建物取引業協会会員  
**株式会社 アンサー倶楽部**  
 〒802-0061 北九州市小倉北区三郎丸三丁目12-12  
 TEL093(951)6139  
 FAX093(951)6149  
 担当: 乗行

客付会社様へ  
**広告転載可**

■手数料: 分かれ  
 ■取引態様: 媒介  
 ■情報公開日: 17.10.27

福岡  
 門司区  
 大久保



# 売店舗 小倉北区東篠崎



オシャレな店舗です☆

駐車スペース6台可☆

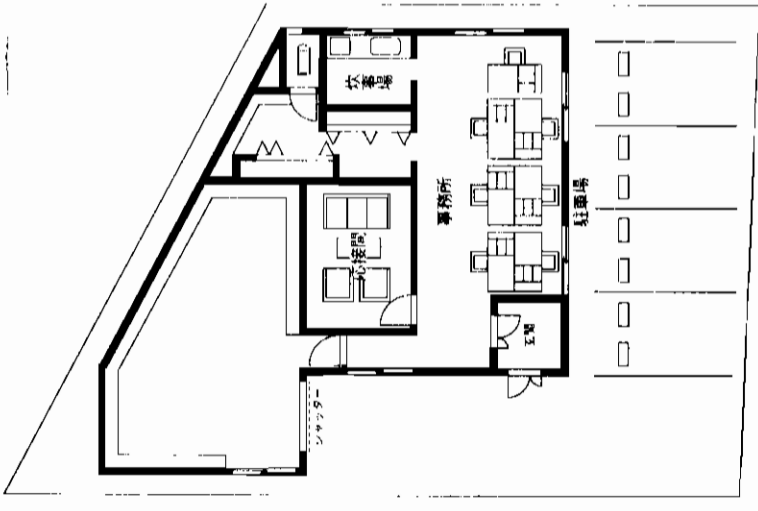

○モノレール片野駅徒歩4分!!  
○北九州都市高速インター至近!!

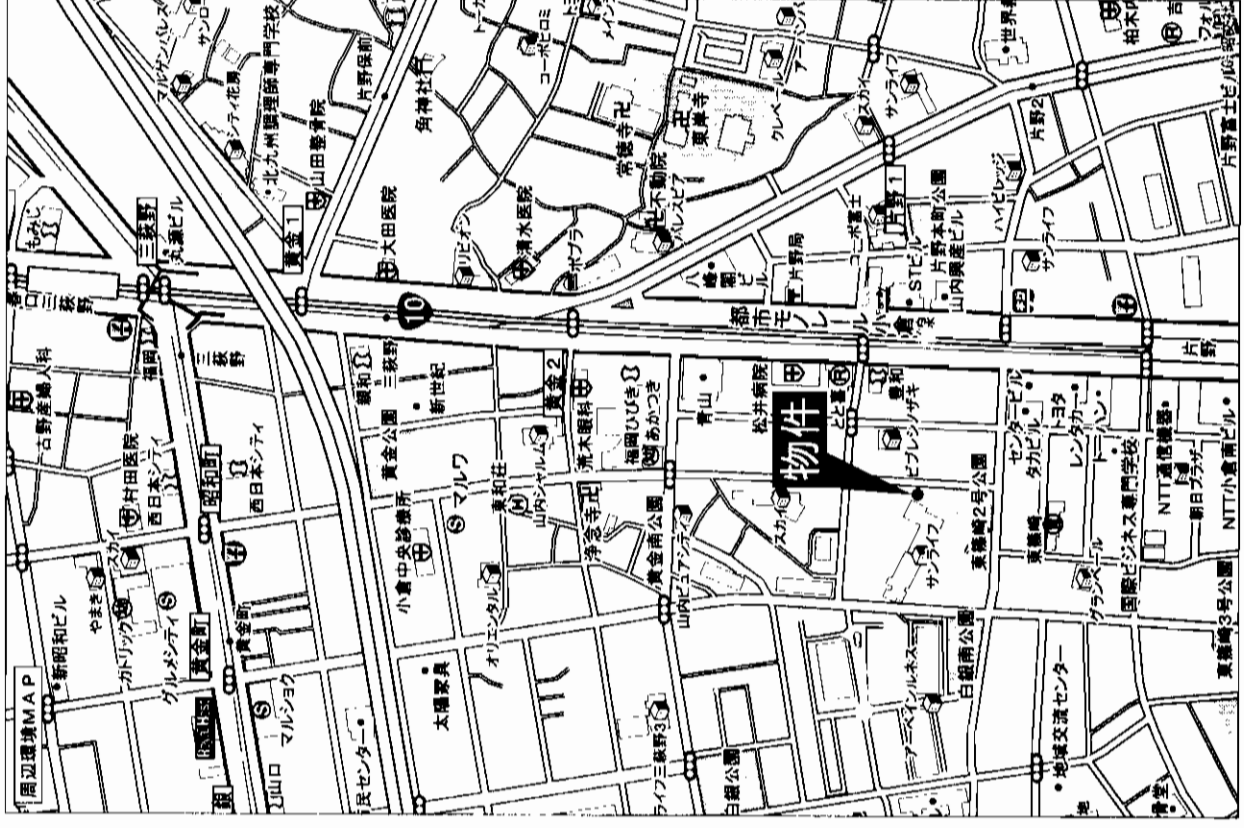

## 売店舗(事務所)

### モノレール片野駅

# 2,780万円

物件種目	北九州市小倉北区東篠崎1丁目1-16	
最寄駅	モノレール片野駅 徒歩4分	
価格	西鉄バス片野停 徒歩3分	
土地面積	公簿223.03㎡	ほかに私道面積
建物	構造規模 木造平屋建	
面積	延べ102.35㎡	
建物名		
土地権利	所有権	施工会社
総戸数		築年月 平成16年2月
都市計画	市街化区域	用途地域 商業地域
建ぺい率	80%	容積率 400%
他の法令上の制限		
現況	使用中	引渡日 契約より1ヶ月後
駐車場	6台可	
接道状況(角地・旗口)	東側6m公道に12m接す	
設備	都市ガス	
備考	現在事務所として使用中	
会員番号	80900797	物件番号 76510073-1

アットホーム・ファクトシート (不動産情報流通システム専用物件資料)



図面コード：1039326 物件番号76510073-1

福岡県知事免許(3)第12967号(社)全日本不動産協会  
**(有)西日本技建**

北九州市小倉南区葉山3丁目6-19  
**8093(964)7825**  
FAX093(964)2773

客付会社様へ

■手数料:25万円  
■取引態様:売主  
■情報公開日:17.10.28

福岡  
小倉北区  
東篠崎

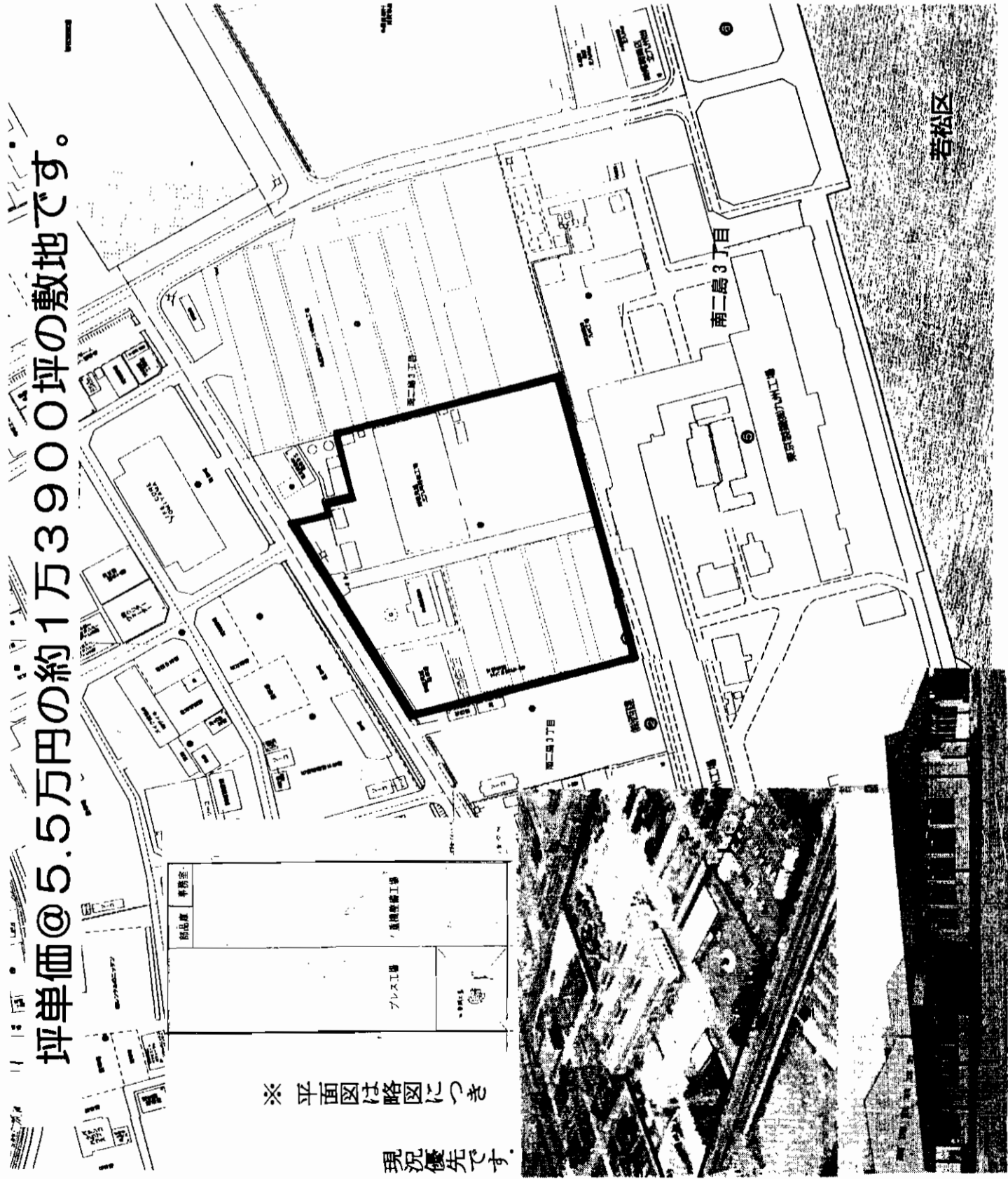

坪単価@5.5万円の約1万3900坪の敷地です。

※ 平面図は略図につき  
現況優先です。

物件種目	<b>売工場・事務所</b>	
最寄駅	<b>JR奥洞海駅</b>	
価格	<b>7億6450万円</b>	消費税込

所在地	北九州市若松区南二島3丁目2-10		
交通	<b>JR奥洞海駅</b>		徒歩約 10分
土地面積	公簿 45,953.12 m <sup>2</sup>	ほかに 13,900.81 坪	私道面積 m <sup>2</sup>
建物	構造・規模	鉄骨造スレート	1階建 階部分
面積	延べ	5,100.48 m <sup>2</sup>	1,542.89 坪
土地権利	所有権	施工会社	
総戸数	戸	築年月	昭和49年11月
都市計画	市街化区域	用途地域	工業専用地域
建蔽率	60%	容積率	200%
他の法令上の条件	国土法		
現況	使用中	引渡日	相談
駐車場	有		
接道状況	北側 20 m (公道)	間口	170 m
設備	上下水道・電気・プロパンガス		
備考	未登記建物(倉庫等)有り		

会員登録号 80901087 物件番号 76510083-4

客付会社様へ

- 手数料: 分かれ
- 取引態様: 媒介
- 情報公開日: 17.10.28

福岡 若松区 南二島

at home

〒803-0835 北九州市小倉北区井堀3丁目16-3  
**8093 (562) 1168**  
 FAX093 (562) 1167

不動産情報流通システム専用物件資料)

宅地建物取引業 福岡県知事免許 第14101号

株式会社 **アットホーム**  
 ANGEL NETWORK GROUP

# 貸店舗(事務所)八幡西区東鳴水

☆諸事便利な立地☆

- 交通便利!!
- 買物便利!!
- Pスペース 8台~10台可!!

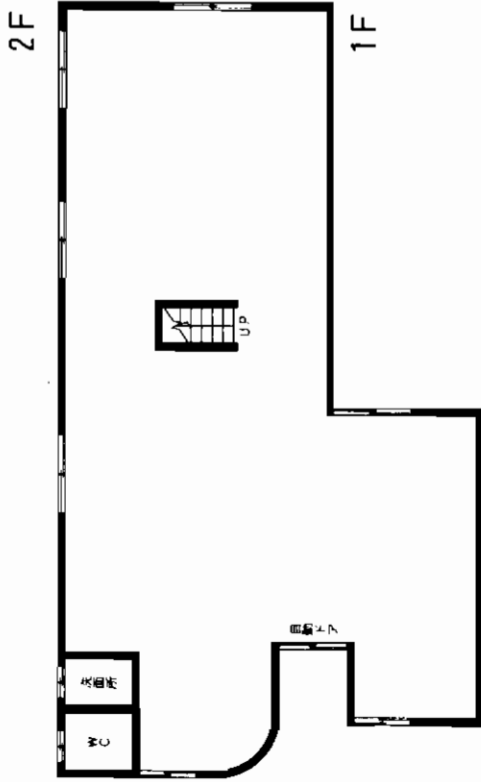
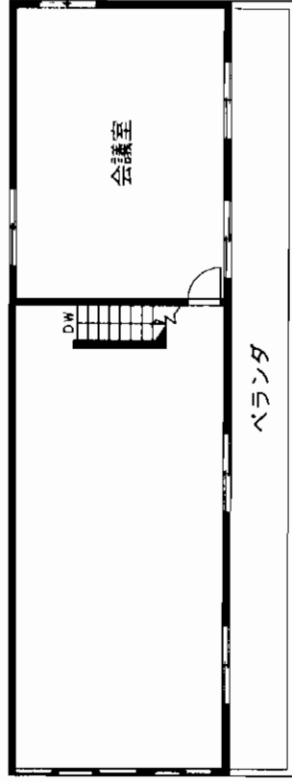

## 駐車スペース

西鉄バス  
「四ッ角停」徒歩1分

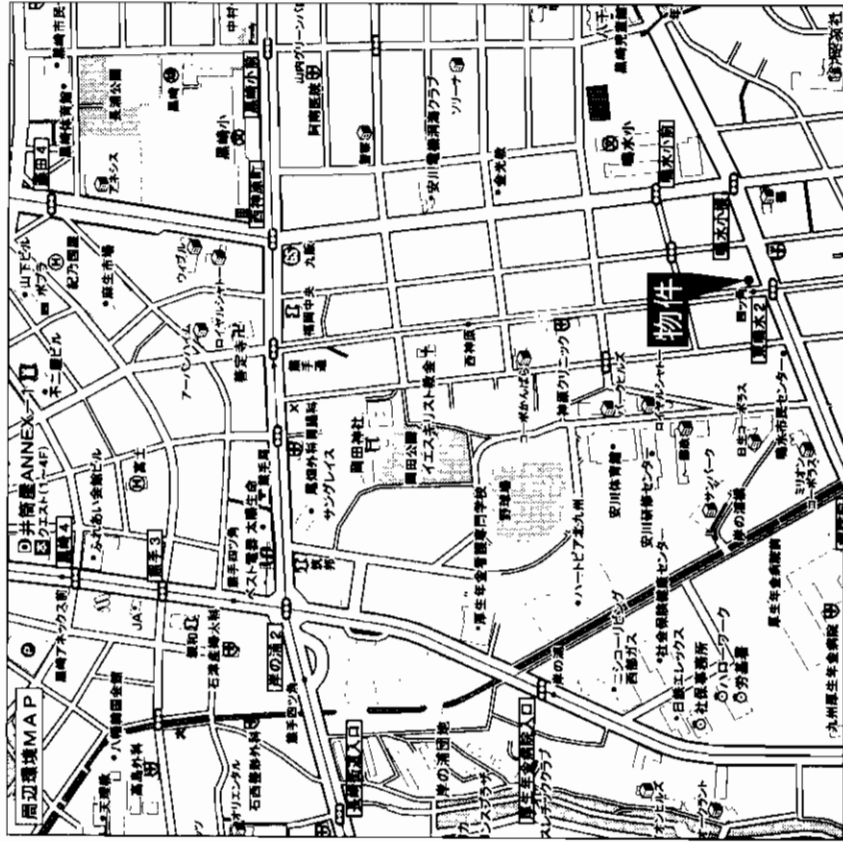

# 貸店舗(事務所)

西鉄バス四ッ角停

賃料 **30万円**

敷金 **6**ヵ月

物件所在地 北九州市八幡西区東鳴水6-16

交通 西鉄バス四ッ角停 徒歩1分

建物名 鉄筋コンクリート造2階建  
構造規模 195.86㎡  
使用部分面積

築年月 平成元年4月 契約期間 3年

管理費等 無

土地面積 用途地域

駐車場 8台~10台可

現況 空 引渡日 即

接道状況 (角地・間口) 西側道路幅10m

本体設備 電気ガス・上下水道

各戸設備

備考 旧ゼロックス跡

会員番号 80900235 物件番号 76510060-1

アットホーム・ファクトシート (不動産情報流通システム専用物件資料)

図面コード: 1039325 物件番号 76510060-1

福岡県知事免許(9)第5476号 (社)福岡県宅地建物取引業協会会員

株式会社 福富組

北九州市八幡東区桃園2丁目8番6号

☎093(671)3238

FAX093(671)6164

携帯電話090(1192)3770 担当:ふくとみ

客付会社様へ

■手数料の割合  
手数料 0%  
仲介料 0%  
消費税 100%  
■取引態様:媒介  
■情報公開日:17.10.28

物件所在

福岡

八幡西区

東鳴水

# 貸店舗

筑豊電鉄 通谷駅

賃料 **315,000円**

敷金6ヶ月分

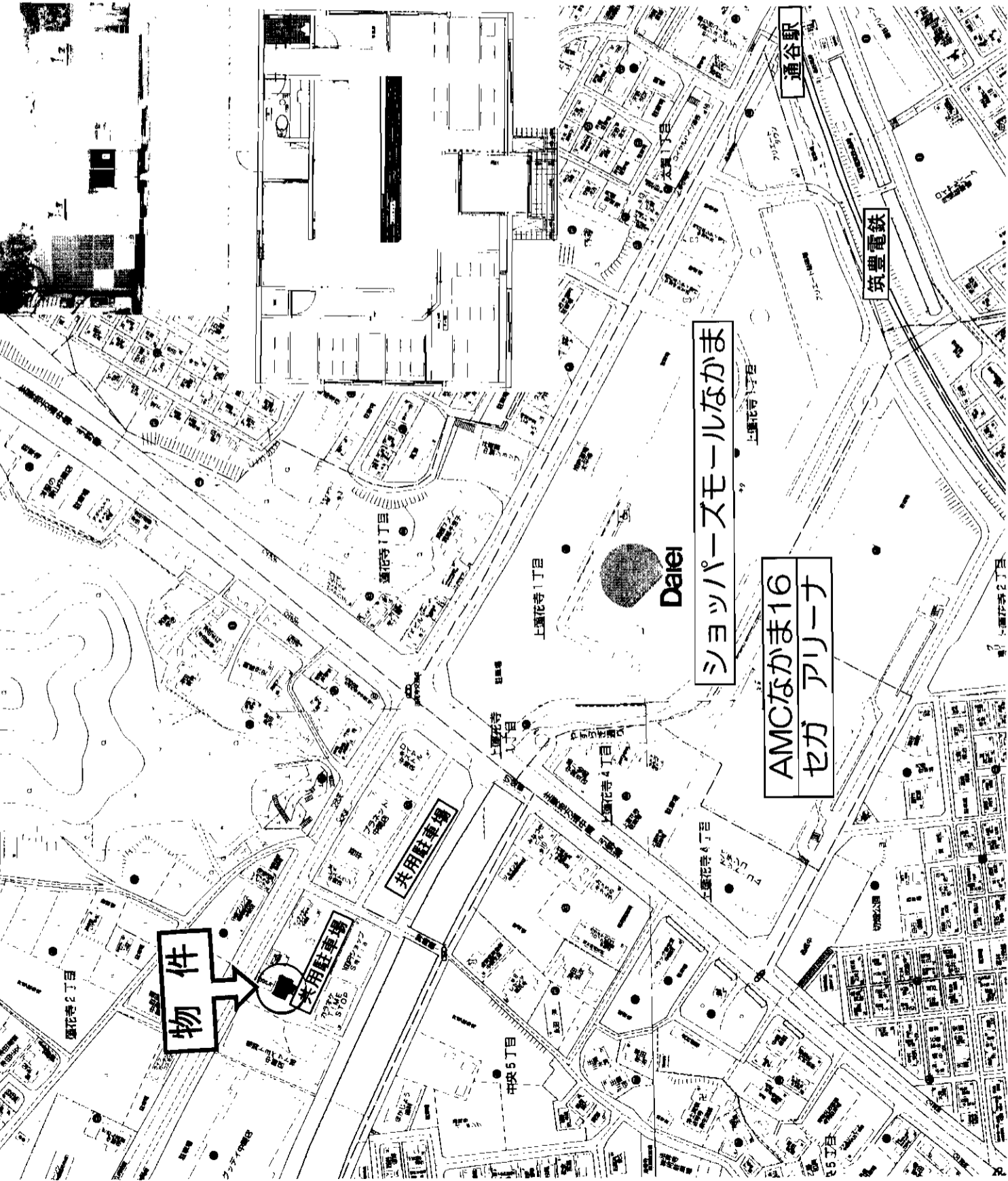

物件種目	最寄駅	賃貸条件	物件所在地	交通	建物名	構造・規模	使用部分	築年月	管理費等	土地面積	駐車場	現況	接道状況 (角地・間口)	本体設備	各戸設備	備考	会員番号	
	筑豊電鉄 通谷駅	一時金等	中間市蓮花寺2丁目2番5号	筑豊電鉄 通谷駅 徒歩9分	居酒屋 鷹王中間店 営業店舗	木造平家建	83.43㎡ (25.23坪)	平成11年9月 契約期間 年	駐車場 日常清掃費13,000円/月	商業地域	共用お客様駐車場約140台	空	相談	空調・WC 厨房設備あり			平成17年4月に内外装リニューアル工事行なっています。	80901188 物件番号 76510077-5

アットホーム・フラスクシステム (不動産情報流通システム専用物件資料) 図面コード: 1048026



詳細物件案内書あります

物件番号 76510077-5

福岡県知事免許(7)第7599号 (社)福岡県宅地建物取引業協会会員

中間市上蓮花寺1丁目2番1号  
TEL: (093) 246-1262  
FAX: (093) 246-1555

グリーンプラザ開発株式会社

定休日: 土・日・祝日

客付会社様へ

手数料	0%	100%
登記料	0%	100%

■取引態様: 貸主

■情報公開日: 17.10.28

物件所在

福岡

中間市

蓮花寺

# 香春口1丁目・月極駐車場、敷金無!

チェーンゲート・リモコン付です!

## 月極駐車場

モノレール香春口三萩野駅

賃料 **13,650円**

敷金・無

物件所在地 北九州市小倉北区香春口1丁目899-13

モノレール香春口三萩野駅 徒歩3分

西鉄バス香春口バス停 徒歩1分

建物名 香春口ロータリーパーキング

建物	築年月	契約期間
管理費等	リモコン補修費 13,000円	用途地域
土地面積		
駐車場	空	引渡日 即
現況	空	
接道状況 (角地等)		
本体設備		
各戸設備		
備考		

物件種目	最寄駅	賃貸条件	物件所在地	交通	建物	築年月	契約期間	管理費等	土地面積	駐車場	現況	接道状況 (角地等)	本体設備	各戸設備	備考	会員番号	80901294	物件番号	76510044-1
------	-----	------	-------	----	----	-----	------	------	------	-----	----	---------------	------	------	----	------	----------	------	------------

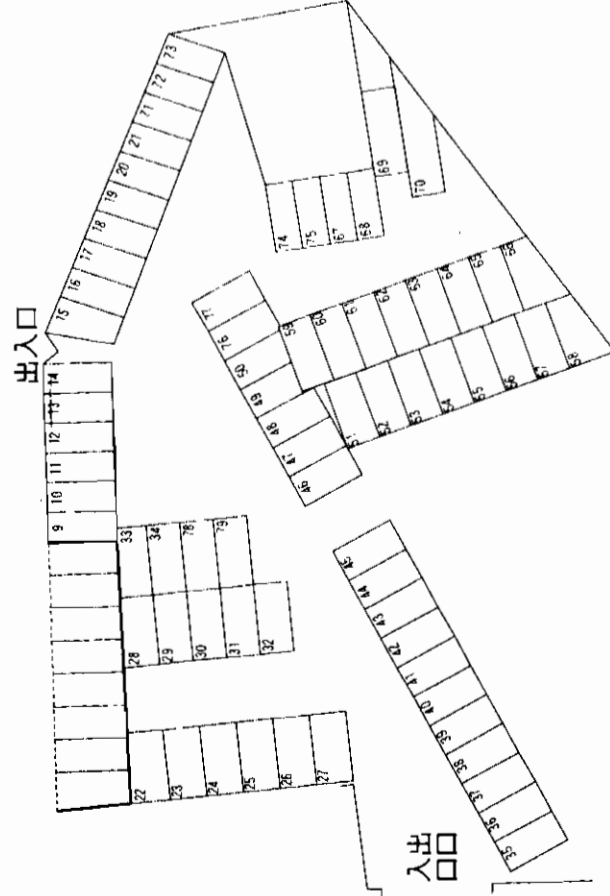
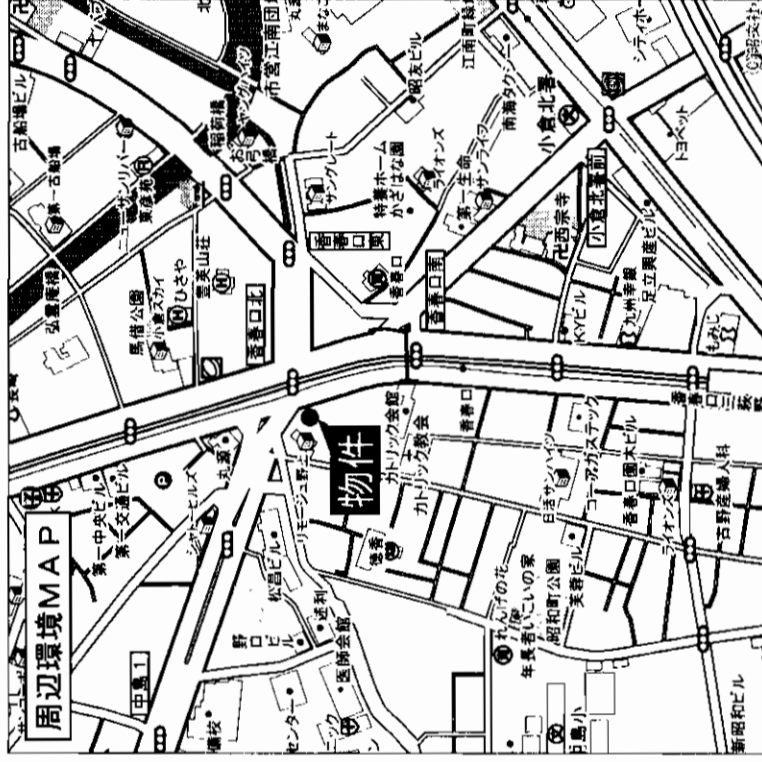

アットホーム・ファクトシート (不動産情報流通システム専用物件資料)



図面コード: 1039324 物件番号 76510044-1

福岡県知事免許(2)第13563号 全日本不動産協会会員

**APPLE** アップル不動産株式会社  
〒802-0084 北九州市小倉北区香春口1丁目1-3E-mailでのお問い合わせはkakura@apple.co.jp 担当:植野

☎093(932)0100  
FAX093(932)0800

客付会社様へ

- 手数料: 手取の割合 0% 仲介料の割合 0%
- 取引態様: 媒介
- 情報公開日: 17.10.28

物件所在  
福岡  
小倉北区  
香春口

# 貸店舗

小倉南区田原新町

オシャレな  
店舗です♪

☆諸事便利☆

ザモール至近!!

JR日豊本線

下曽根

駅徒歩3分

隣接店舗 COCO壱番カレー

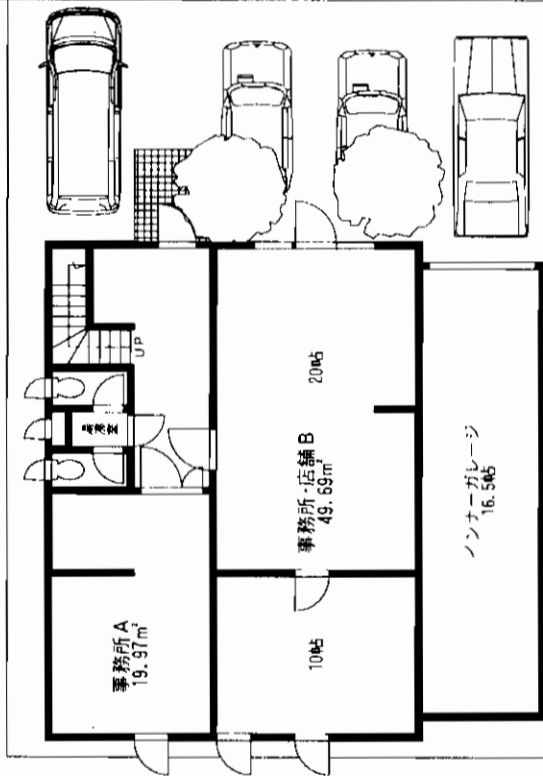

隣接店舗 ケントレット

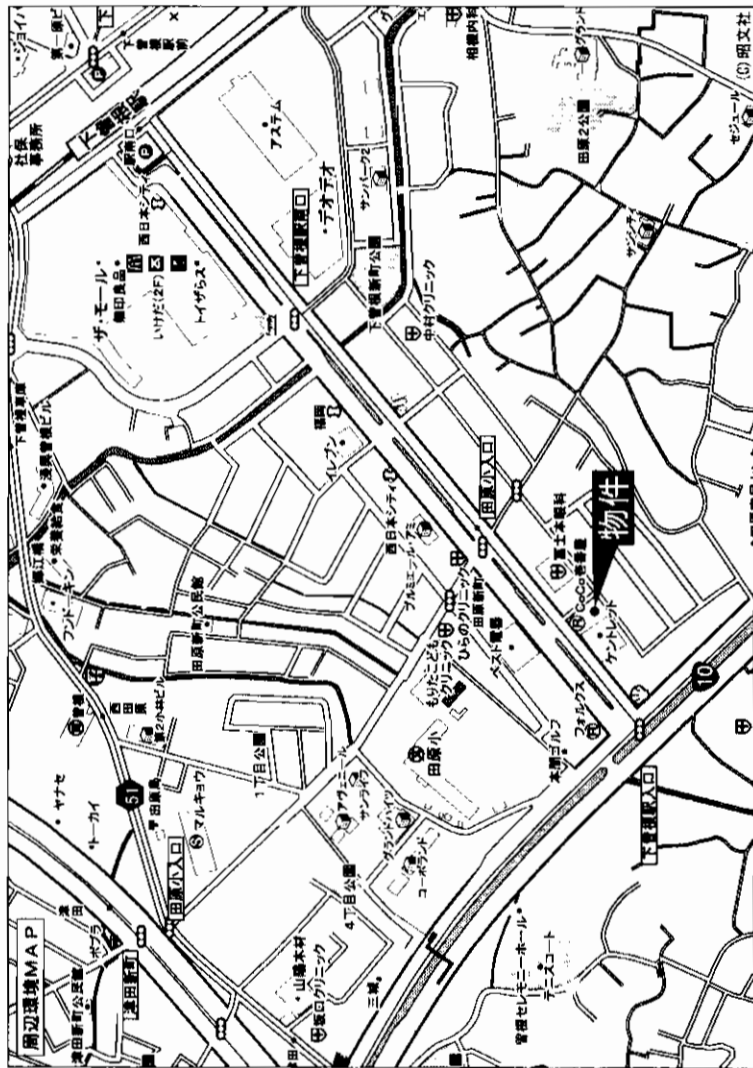

# 貸店舗(事務所付)

JR下曽根駅

賃料 **142,000円**

敷金**5**ヵ月

小倉南区田原新町3丁目-5-13

IFB店舗

JR日豊本線下曽根駅 徒歩3分

物件種目	最寄駅	賃貸条件	物件所在地	交通	建物名	構造・規模	使用部分面積	築年月	管理費等	土地面積	駐車場	現況	接達状況 (街地・街口)	本体設備	各戸設備	備考	会員番号	物件番号
							49.69㎡	平成15年10月	4,000円/月		2台可(1台は軽自動車)	賃貸中					80901094	76510074-1
						木造3階建1階部分		契約期間		用途地域		引渡日						
								2年				H.17.12月予定						

アットホーム・ファクトシート (不動産情報流通システム専用物件資料)



福岡県知事(2)第14100号 (社)福岡県宅地建物取引業協会



YOH (You) ハウスセンター友

北九州市八幡西区永犬丸2丁目21-30

☎093(692)7717

FAX093(692)7716

H.P.: http://hc-you.com/

客付会社様へ

■手数料  
■引越料  
■引越料

■取引態様: 媒介

■情報公開日: 17.10.28

図面コード: 1039326 物件番号 76510074-1

物件所在

福岡  
小倉南区  
田原新町

# さつきハイツ

◆◆八幡西区・高江◆◆

筑豊電鉄  
香月電停徒歩5分

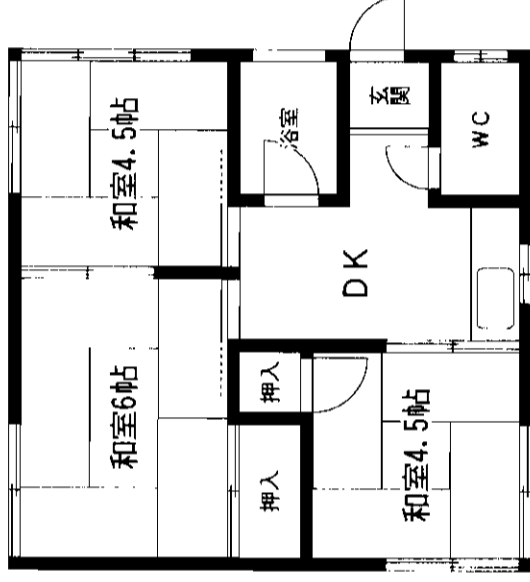
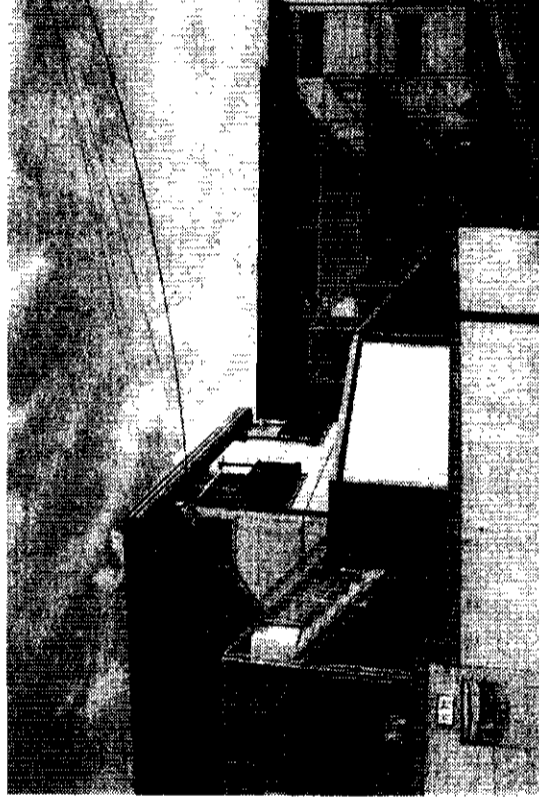
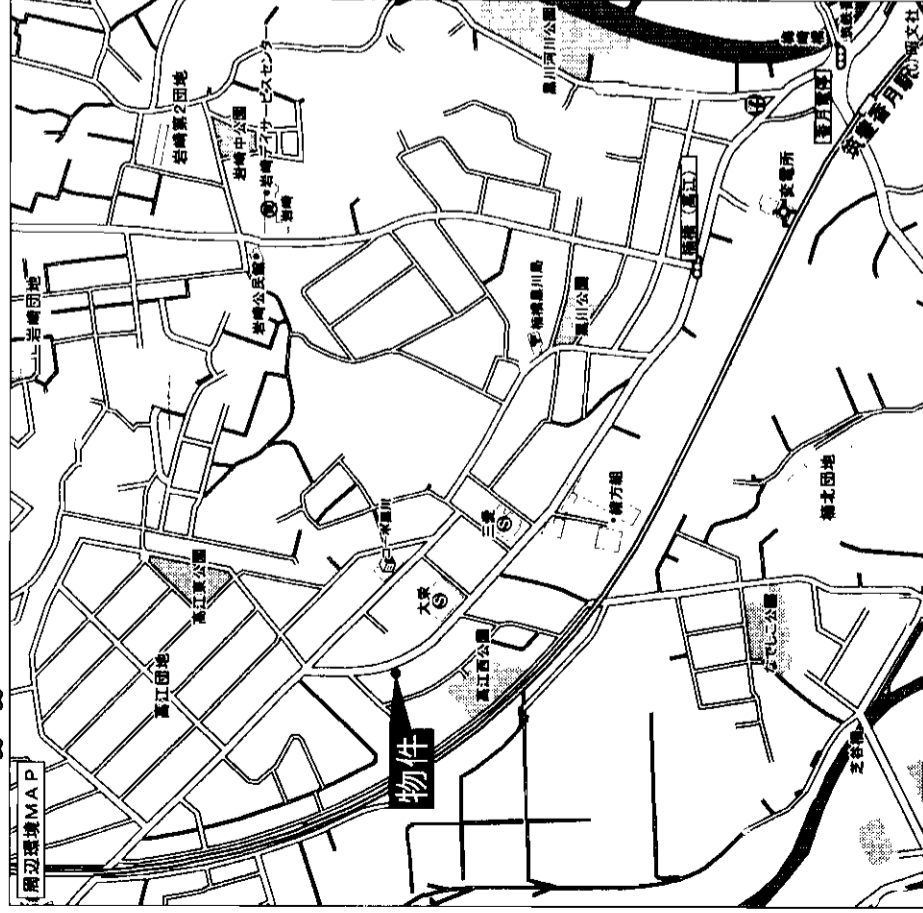

図面と現況と異なる場合は現況を優先させていただきます

☆スーパー近く!  
買物便利!!  
☆3DKで3.5万!!

# 貸コ-ポ

JR中間駅

3DK

賃料 **35,000円**

敷金**3ヶ月(3)**

物件種目	北九州市八幡西区高江5丁目4-13		
最寄駅	筑豊電鉄香月電停 徒歩5分		
間取タイプ	建物名	さつきハイツB棟	
賃貸条件	構造・現構	LGS造2階建	
	使用部分面積		
	間取内訳	左図参照	
	築年月	1987年7月	契約期間 2年
	管理費等	無し	
	駐車場	無し	
	現況	空	入居日 即
	本体設備	給湯・シャワー	
	各戸設備	LPGガス	
	保険等	2年間 15,000円	
	備考	○鍵交換代 10,000円(希望者のみ) B棟201号	
会員番号	80901062	物件番号	76500285-1

アットホーム・ファクトシート (不動産情報流通システム専用物件資料)



図面コード: 1039311 物件番号 76500285-1

福岡県知事免許(2)第13975号 (社)福岡県宅地建物取引業協会会員

北九州市八幡西区沖田2丁目4-33 芳英ビル1F  
28093 (614) 3180 FAX093 (614) 3181

# アイルハウジング

客付会社様へ

■手直しの割合 0%  
■手数料 0%

■取引態様: 媒介

■情報公開日: 17.10.27

物件所在

福岡

八幡西区

高江

# 貸家

## 八幡西区本城東

# ◎閑静な住宅街

# ◎諸事便利

JR筑豊本線  
**本城駅徒歩1分**

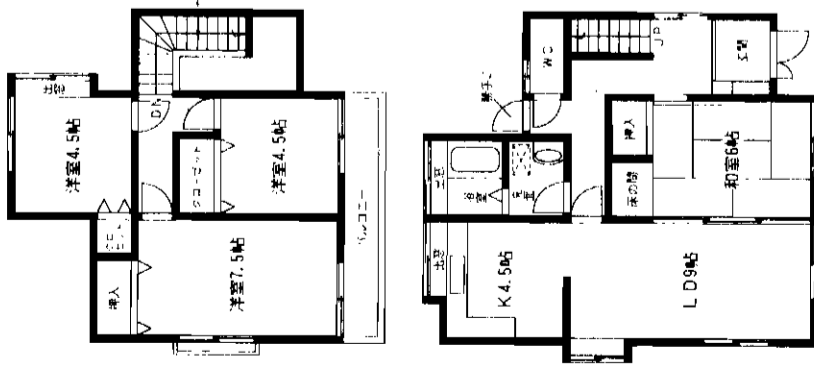

◎スペース2台!カーポート付☆

**キッチンL型!!**  
**(大型システムキッチン)**  
**浴室は灯油オートタイプ!**  
**追焚き付!!**

**南道路6m目当り良好**

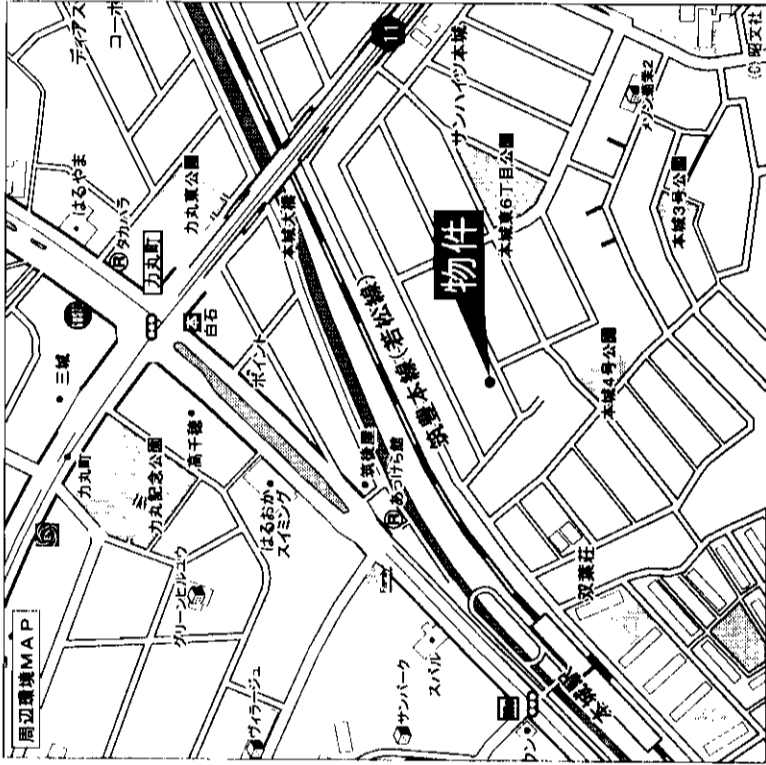

物件種目	家賃										
最高駅	JR筑豊本線本城駅										
間取りタイプ	4LDK										
賃貸条件	賃料	10.5万円									
	敷金	4ヵ月(4)									
物件所在地	八幡西区本城東6丁目5-12										
交通	JR筑豊本線本城駅 徒歩1分										
建物	建物名										
	構造	木造2階建									
	使用部分面積	88.59㎡									
	間取内訳	左図参照									
築年月	平成元年3月	契約期間	2年								
	管理費等	無									
駐車場	2台!カーポート(付)										
現況	11月下旬退去予定 入居日 12月上旬										
本体設備	リヒングエアエアコン・インターホン・照明全室付										
各戸設備	加入義務2年間										
保険等	4ヶ所給湯(オートタイプ) キッチンL型 大型システムキッチン										
備考											
会員番号	80900685	物件番号	76510001-1								

アットホーム・ファクトシート (不動産情報流通システム専用物件資料)

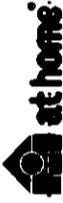

図面コード: 1039322 物件番号 76510001-1

福岡県知事免許(特-5)第45469号 福岡県知事免許(3)第12629号 宅地建物取引業協会会員  
総合建設業・不動産一般

**日東開発株式会社**

〒807-0831 北九州市八幡西区則松1丁目3-5  
**☎093(692)1355**  
FAX093(692)1356

客付会社様へ  
**賃料相談可**

■手数料  
手取 0%  
仲介料 0%  
成約料 0%  
引越料 0%  
引越料 0%  
■取引態様: 媒介  
■情報公開日: 17.10.26

物件所在

福岡  
八幡西区  
本城東



# 貸家

JR八幡駅

3LDK

賃料 80,000円

敷金4(4)

北九州市八幡東区春の町3丁目3-5

西鉄バス 尾倉町徒歩2分

建物名 古賀邸

構造・規模 木造セメント瓦葺2階建て

使用部分 面積

間取内訳

築年数 昭和58年 契約期間 2年

管理費等 無

駐車場 1台付

現況 空

入居日 即入居

本体設備 給湯・シャワー・ウォシュレット

各戸設備 追い炊き

保険 火災

備考 キッチン・洗面台・風呂・ウォシュレット新品

ペット可! (小型犬・外犬)

会員番号 80900178 物件番号 76510068-5

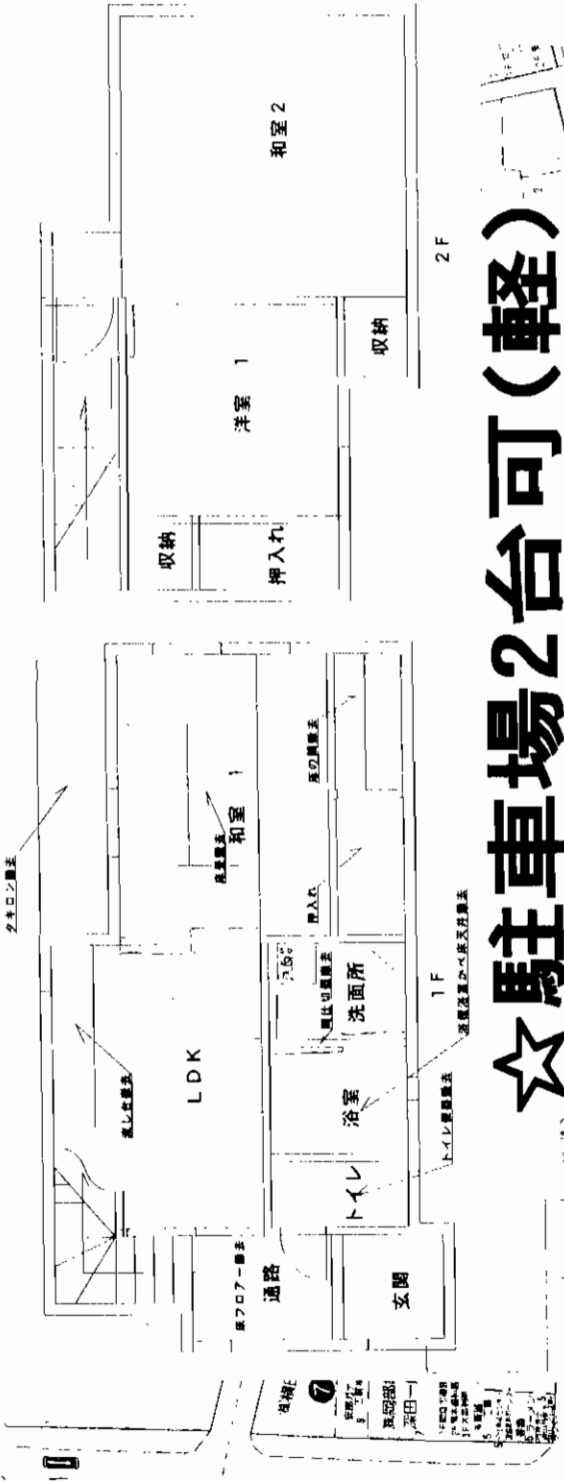

☆駐車場2台可(軽)  
☆ペット可!



図面コード: 1048026 物件番号 76510068-5

物件所在	福岡
区	八幡東区
町	春の町
手続料	0%
手数料	0%
手数料	100%
手数料	100%

■取引態様: 専属専任媒介  
■情報公開日: 17.10.28

8093(541)1818  
FAX093(541)2086

福岡県知事免許(3)第12554号 (社)福岡県宅地建物取引業協会会員  
有限会社タウン情報センター  
北九州市小倉北区中津口1丁目6-4 エクセレントハウス大興1F

アットホーム・ス・エス・エス・ネット(不動産情報流通システム専用物件資料)



客付会社様へ

# ニュー八幡スカイマンション

八幡東区前田

## 前田停徒歩2分

西鉄バス  

**分譲賃貸**

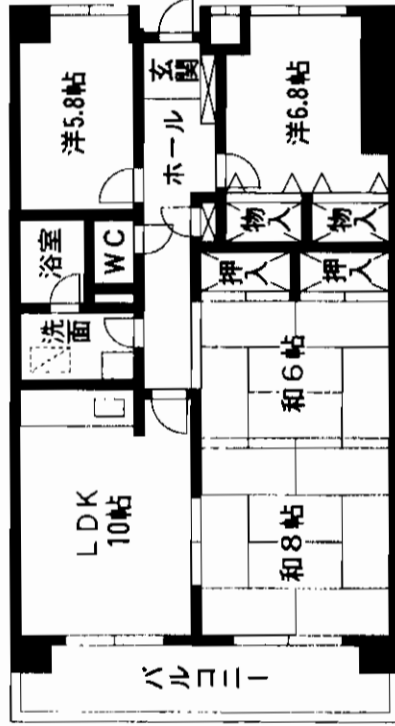
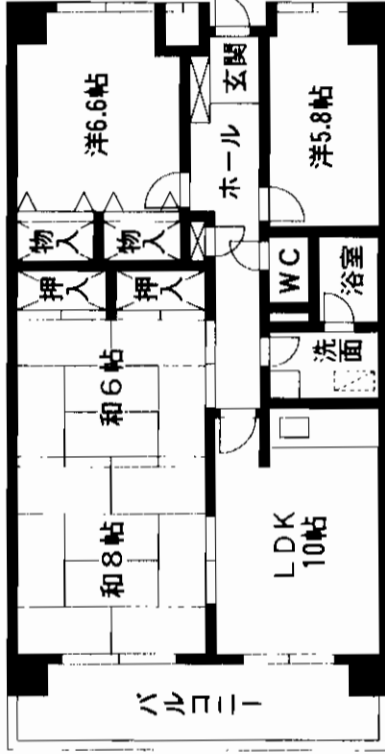
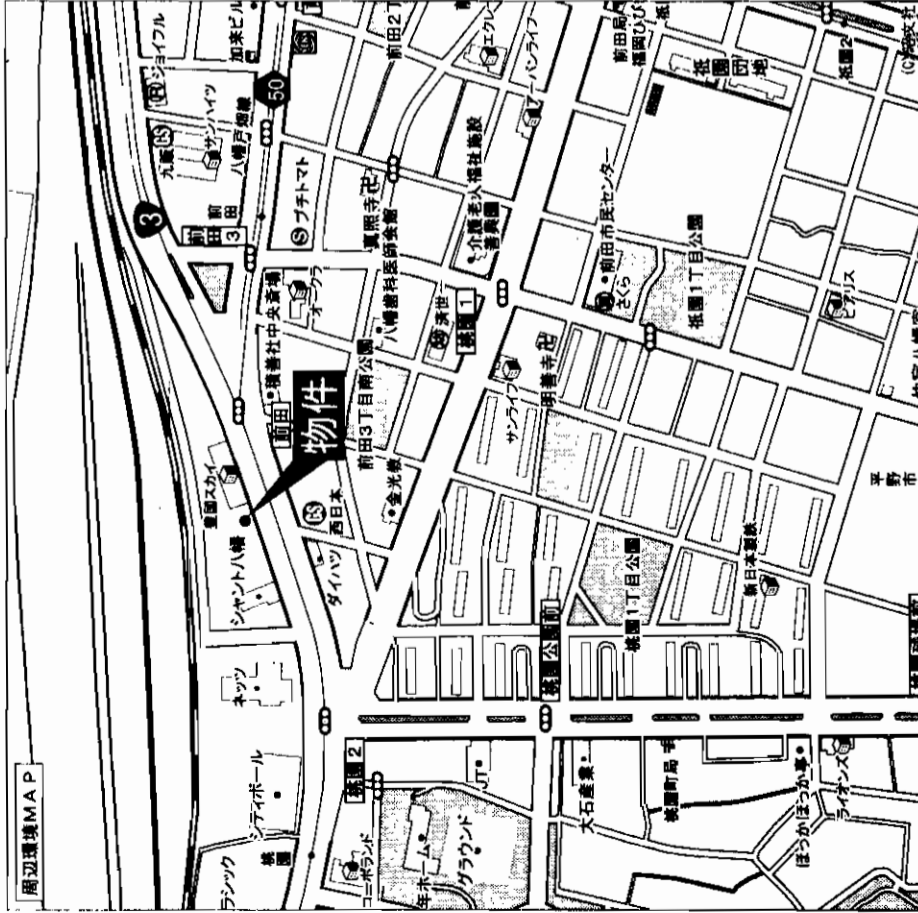
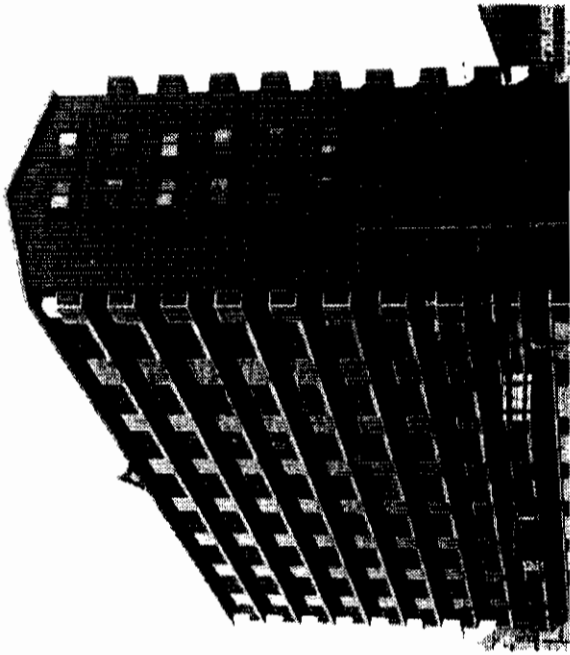

# 分譲賃貸マンション

JR八幡駅

左図参照

賃料 **59,950円**～**63,950円**

敷金**2ヶ月(2)**

北九州市八幡東区前田3丁目

西鉄バス前田停 徒歩2分

建物名	ニュー八幡スカイマンション
構造・規模	鉄筋コンクリート造11階建3～8階部分
使用部分積	左図参照
間取内訳	左図参照

築年月	1992年10月	契約期間	2年
-----	----------	------	----

管理費等	なし
------	----

駐車場	10,000円(近隣180m)
-----	-----------------

現況	空	入居日	即
----	---	-----	---

本体設備	E.V
------	-----

各戸設備	給湯・シャワー・バルコニー・CATV・シヤンフードレッカー
保険等	2年間 20,000円

備考  
保証会社の審査有。

会員番号	80900178	物件番号	76510041-7
------	----------	------	------------

アットホーム・ファクトシート (不動産情報流通システム専用物件資料)



図面コード: 1039324 物件番号 76510041-7

福岡県知事免許(3)第12554号 (社)福岡県宅地建物取引業協会会員  
**有限会社タウン情報センター**  
 北九州市小倉北区中津口1丁目6-4 エクセレントハウス大興1F

**2093(541)1818**  
 FAX093(541)2086

客付会社様へ

手付金	0%	0%
手数料	0%	0%
保証料	100%	100%

■取引態様: 媒介

■情報公開日: 17.10.26

物件所在

福岡

八幡東区

前田

# 賃貸マンション

JR小倉駅

3DK

48,000円

敷金2ヶ月(2)

物件種目	最寄駅	間取	賃貸条件	物件所在地
西鉄バス砂津二丁目 徒歩7分	北九州市小倉北区上富野一丁目2番33号	第2ACビル	鉄筋コンクリート5階建て	使用部分面積 49㎡
間取	間取	築年数	昭和51年5月	契約期間
2,500円	昭	2年	管理費等	2,500円
駐車場	有り(7,000円)	入居日	即	
現況	空き			
本体設備	給湯、シャワー、バルコニー			
各戸設備	給湯、シャワー、バルコニー			
保険	契約期間 2年間	保険料	20,400円	
備考	ペット可			
会員番号	80901130	物件番号	76510053-5	

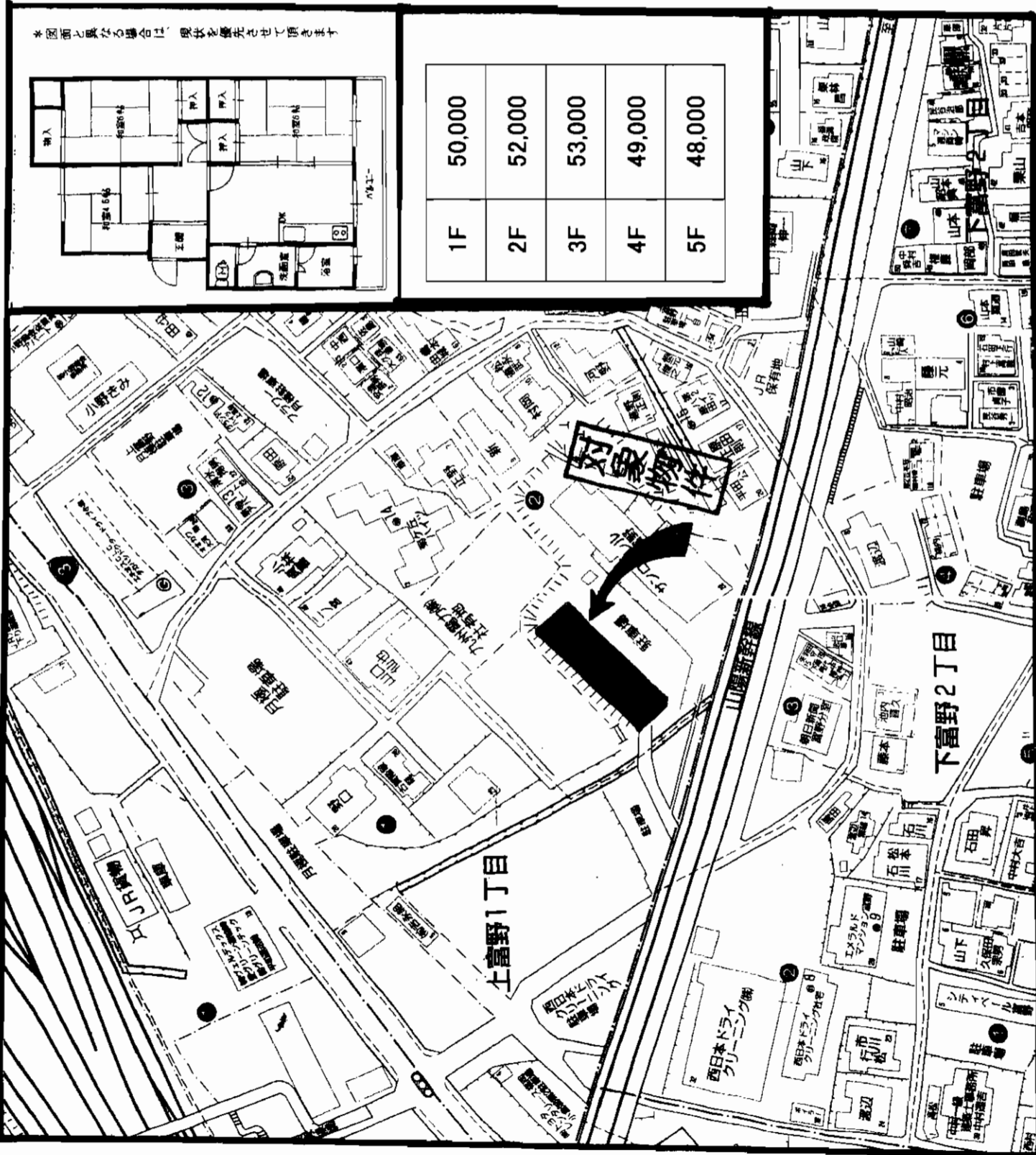

アットホーム・ファクトシート (不動産情報流通システム専用物件資料)



図面コード:1048025

物件番号 76510053-5

福岡県知事免許(2)第14279号 福岡県宅地建物取引業協会会員

**株式会社 アンサー倶楽部**

〒802-0061 北九州市小倉北区三郎丸三丁目12-12

TEL093(951)6139  
FAX093(951)6149

担当:松岡

客付会社様へ

広告転載可

■手続料  
■手数料  
■引越料  
■引越料

■取引態様:媒介

■情報公開日:17.10.27

物件所在  
福岡  
小倉北区  
上富野

# 賃貸マンション

モジュール香春口三萩野駅

2LDK

賃料 49,000円

敷金3ヶ月(3)

物件種目	賃貸マンション	
最寄駅	モジュール香春口三萩野駅	
間取タイプ	2LDK	
賃貸条件	賃料 49,000円 敷金3ヶ月(3)	
物件所在地	北九州市小倉北区黒原3丁目15番1号	
交通	西鉄バス 黒原1丁目停 徒歩1分	
建物	木村ビル(旧:大井ビル)	
構造	RC造	4階建
使用部分	約46㎡	3階部分
間取内訳	間取図参照	
築年月	昭和50年3月	契約期間 年
管理費等	3,000円	
駐車場	7,000円(税込)	
現況	空	入居日 即
本体設備	給湯(浴室)・シャワー・バルコニー・SD	
各戸設備	加入義務更新要) 2年間 料金 15,000円	
備考	平成17年9月内装フルリフォーム済	
会員番号	80901087	物件番号 76510084-5

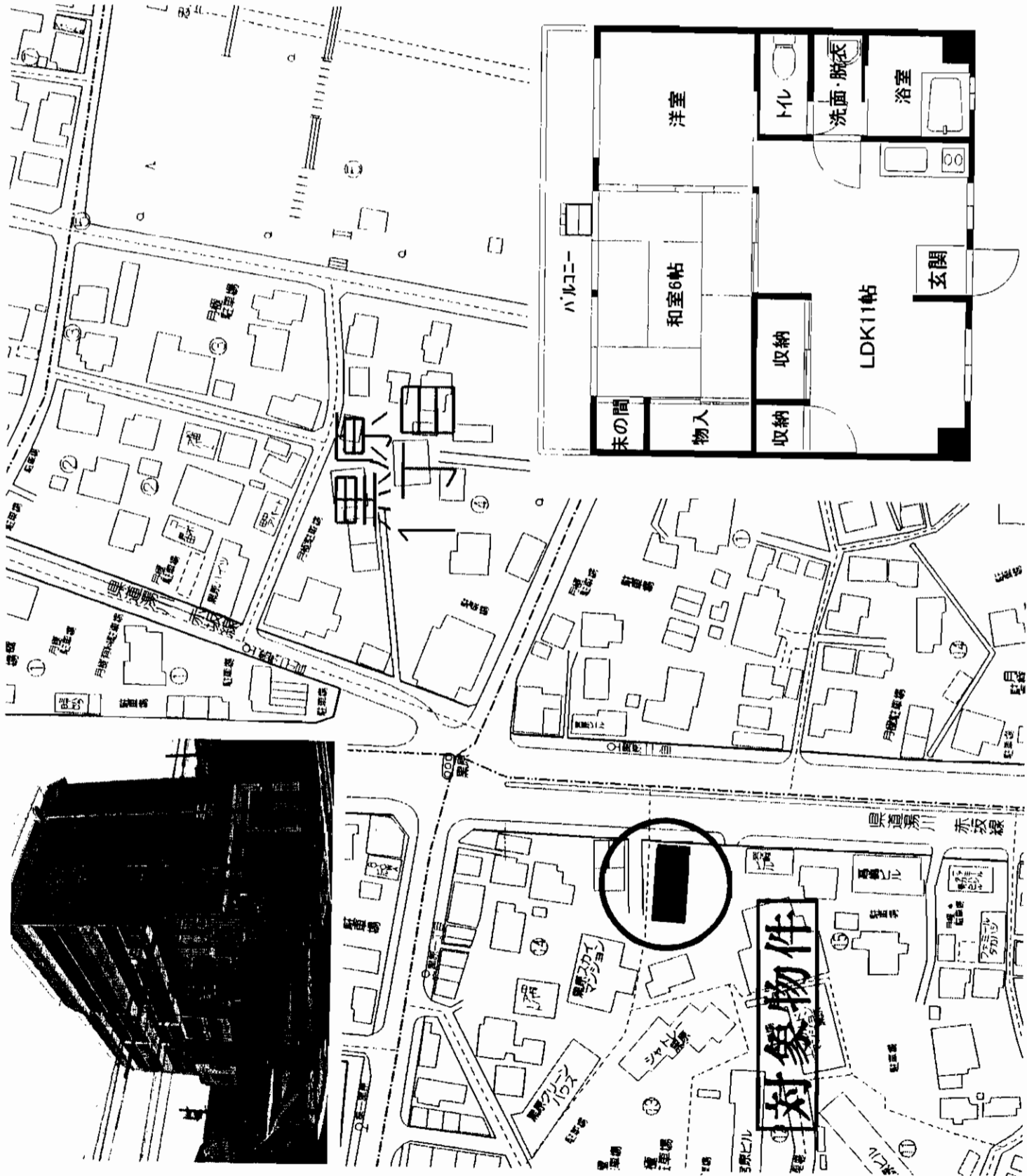

アットホーム・ファクトシート (不動産情報流通システム専用物件資料)

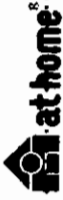

図面コード:1048026 物件番号 7.6.5.1.0.0.8.4-5

宅地建物取引業 福岡県知事免許(2)第14101号

株式会社



ANGEL NETWORK GROUP

〒803-0835 北九州市小倉北区井堀3丁目16-3

☎093 (562) 1168

FAX093 (562) 1167 担当:平山

客付会社様へ

広告費等相談

手配料	0円	100円
仲介手数料	0円	100円

■取引態様:媒介

■情報公開日:17.10.28

物件所在

福岡

小倉北区

黒原

# 敷金0ヶ月!

- ☆広々ロフト付(3帖大)
- ☆インターネット対応
- ☆CSチャンネル付

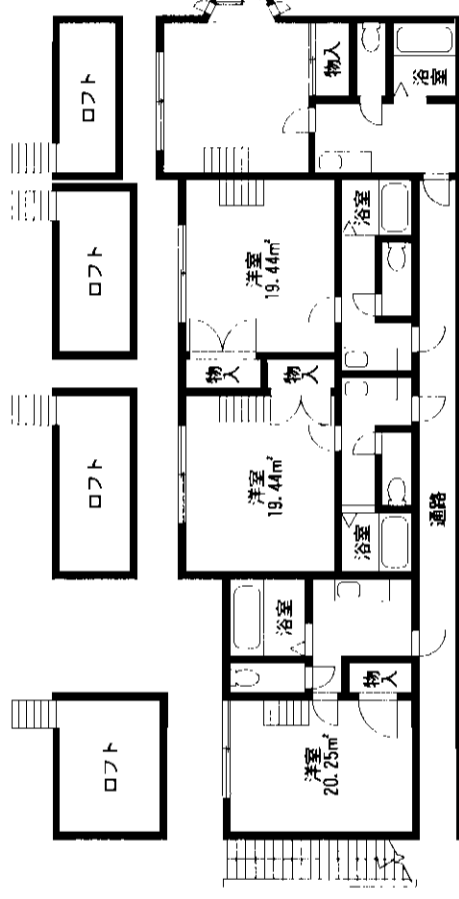

空室101号 37,500円 103号 36,500円 203号 37,500円

# 貸コ-ホ

JR城野駅

1K

賃料 左記参照

敷金0ヶ月

北九州市小倉北区高坊1丁目10-4

JR城野駅 徒歩10分

西鉄バス高坊停 徒歩6分

建物名 レオパレス高坊II

構造・規模 木造2階建

使用部分積

間取内訳

築年月 平成2年8月

管理費等 2,000円

駐車場 近隣5m 8,400円

現況 空

本体設備

各戸設備 給湯・シャワー・エアコン

保険等 加入義務2年 料金9,000円

備考

会員番号 80900042

物件番号 76510055-5

契約期間 2年

入居日 即

at home



図面コード: 1048025

物件番号 76510055-5

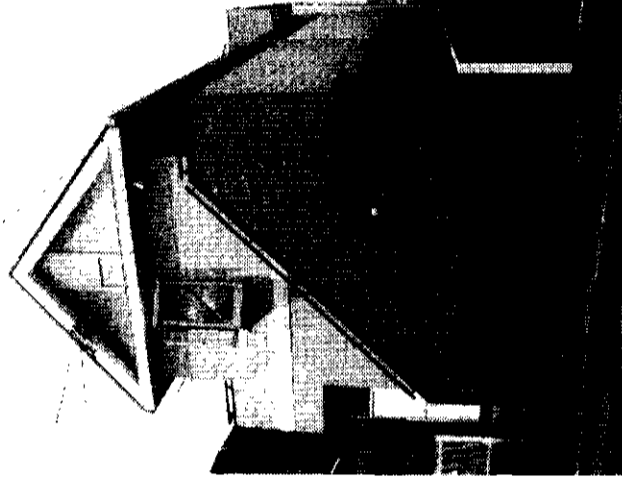
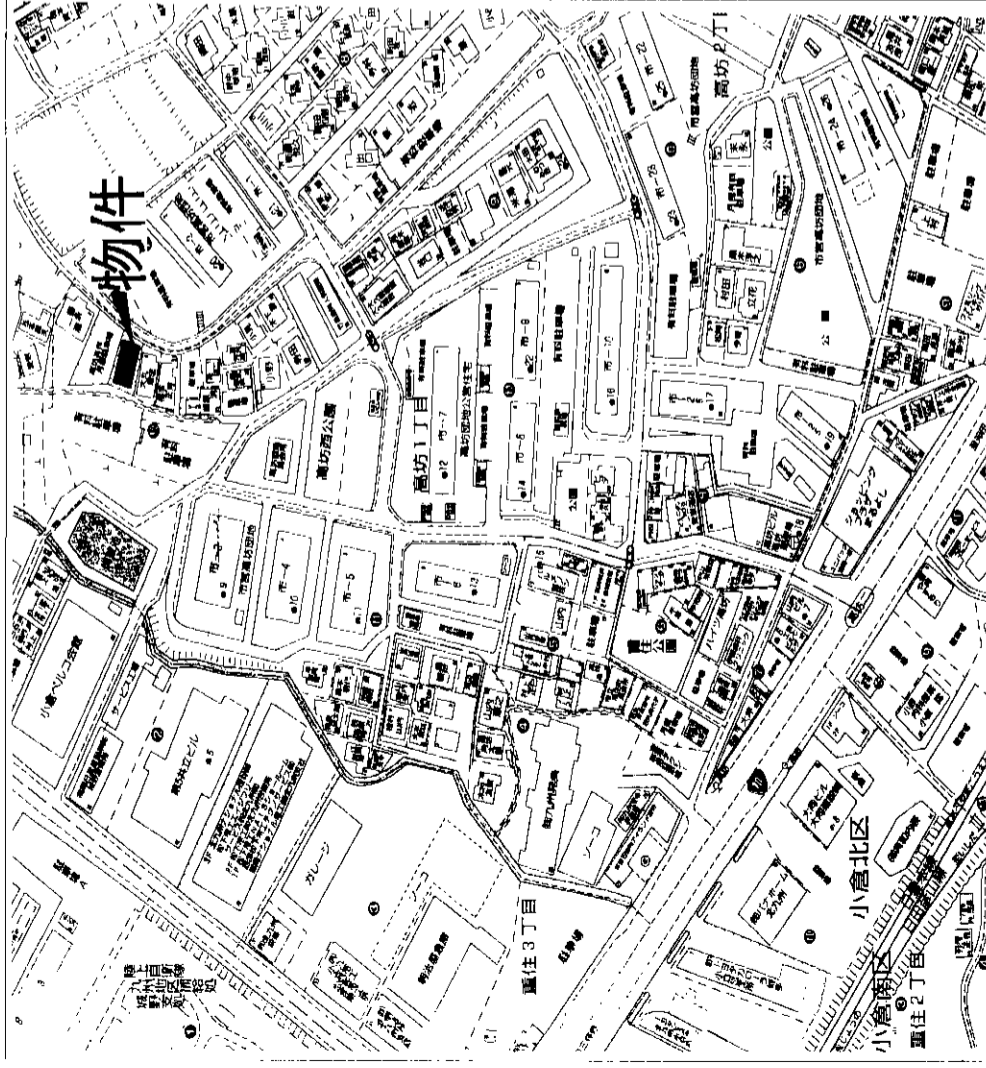

- 照明器具
- 電気コンロ
- インターホン
- エアコン

福岡県知事免許(6)第8852号 (社)福岡県宅地建物取引業協会会員

**CERUZA 株式会社 エルザ**

北九州市小倉北区米町1丁目5番18号(第15エルザビル1F) 担当:岩崎

8093(521)3333(代)

FAX093(521)3429

客付会社様へ

広告費等相談

手数料	0%	仲介	100%
手取料	0%	保証	100%
登記料	0%	付	100%

■取引態様:貸主

■情報公開日:17.10.27

物件所在

福岡

小倉北区

高坊

# キャンペーン実施中!

# この機会にぜひ!

(10月末まで)

- ① 敷金0ヶ月!
- ② フリーレント2ヶ月!

- Aタイプ ○  
 305号 ¥41,000
- Bタイプ ○  
 405号 ¥41,000  
 503号 ¥42,000  
 603号 ¥42,000  
 605号 ¥42,000  
 705号 ¥42,000
- Cタイプ ○  
 209号 ¥42,000  
 306号 ¥44,000  
 506号 ¥45,000
- Dタイプ ○  
 207号 ¥42,000  
 307号 ¥43,000  
 606号 ¥45,000  
 608号 ¥44,000
- Eタイプ ○  
 210号 ¥57,000  
 211号 ¥58,000  
 310号 ¥58,000  
 410号 ¥59,000  
 411号 ¥60,000  
 510号 ¥60,000  
 511号 ¥61,000

-Aタイプ-  
24.00㎡



-Bタイプ-  
25.20㎡

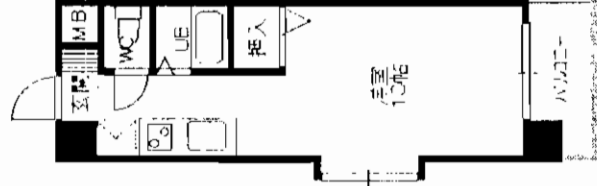

-Cタイプ-  
33.60㎡

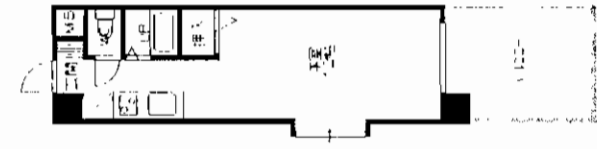

-Dタイプ-  
34.20㎡

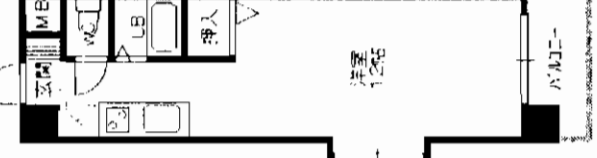

-Eタイプ-  
25.20㎡

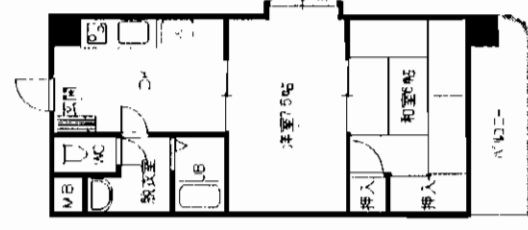

物件種目	マンション
最寄駅	九州モノレール「片野」駅
間取タイプ	1K・1DK
賃料	資料参照
賃貸条件	敷金3ヶ月(0ヶ月可)
物件所在地	北九州市小倉北区白銀2-4-3
交通	九州モノレール「片野」駅 徒歩5分
建物名	ルネッサンスTOEI美萩野
構造・規模	RC造7階建
使用部分積	
間取内訳	
築年月	1991年10月完成済
契約期間	1年/自動
管理費等	無し
駐車場	月額13,650円(税込)
現況	入居日
本体設備	オートロック・EV
各戸設備	A・C・ミニキッチン(オール電化)
保険等	13,000円/1年間
備考	※Eタイプのみガスコンロ ※敷金0の場合、保証協会利用となります(リプラス)
会員番号	80003589
物件番号	77510031-8

アットホーム・ファクトシート(不動産情報流通システム専用物件資料)

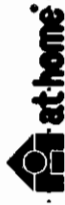

図面コード: 1051024 物件番号 77510031-8

福岡県知事免許 (4) 12295号

(株)アールエイ・コミュニケーション  
売買・テナント事業部

福岡市博多区博多駅前中央街5-11-1F  
TEL (092)-474-4522  
FAX (092)-474-4523

客付会社様へ

広告費等相談可

手数料	100%
仲介料	100%
その他	

取引態様: 媒介

情報公開日: 17.10.26

物件所在

福岡

小倉北区

白銀

# ヴェイセント到津

小倉北区下到津

## 下到津バス停徒歩3分

西鉄バス



- ★新築未入居!4LDK角部屋!
- ★エアコン・照明器具付!
- ★法人契約以外は面談要

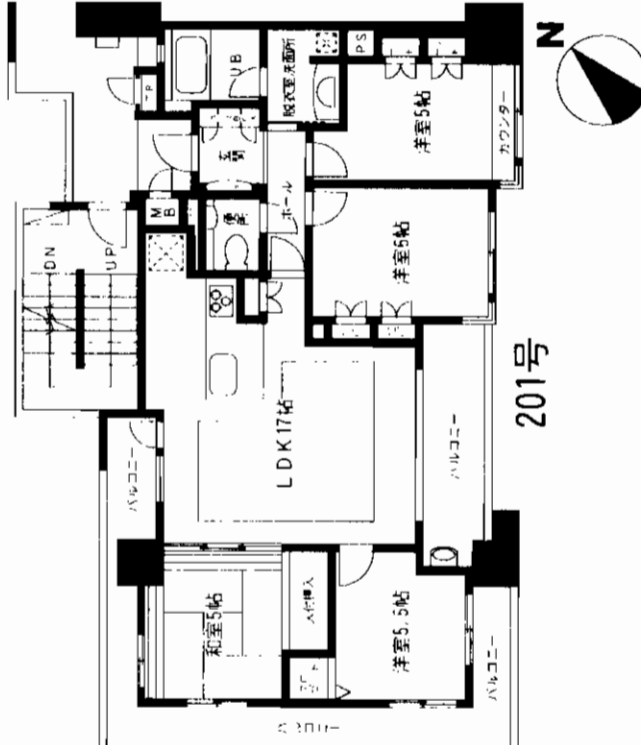
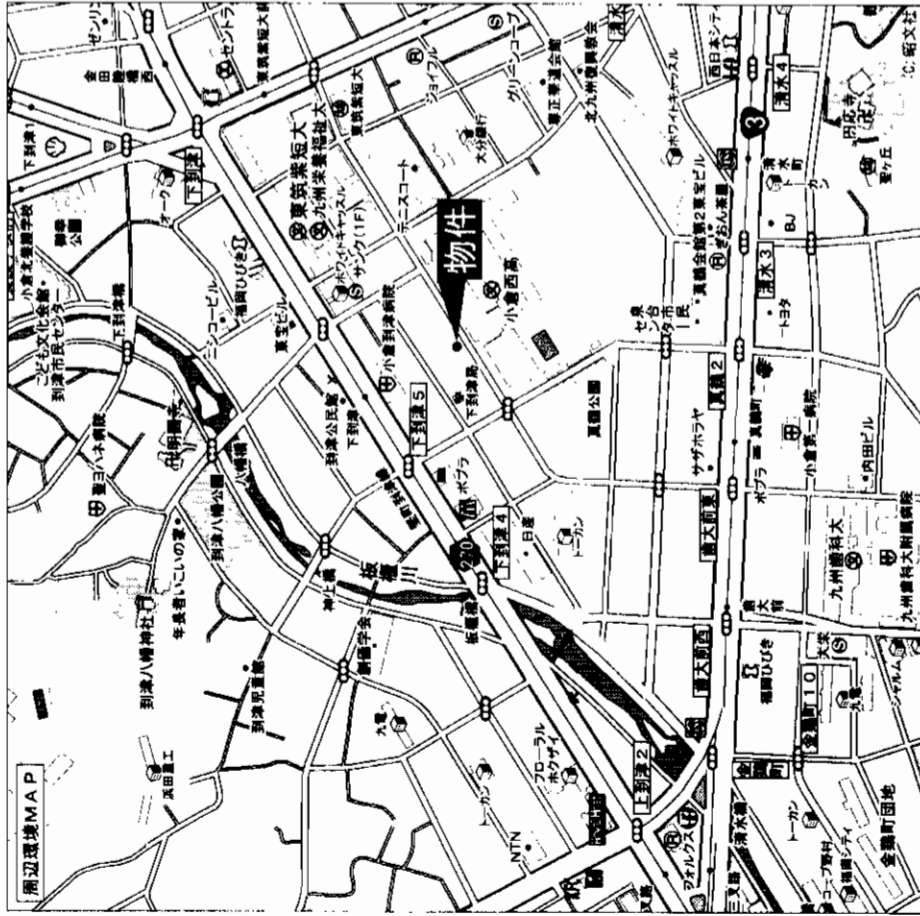
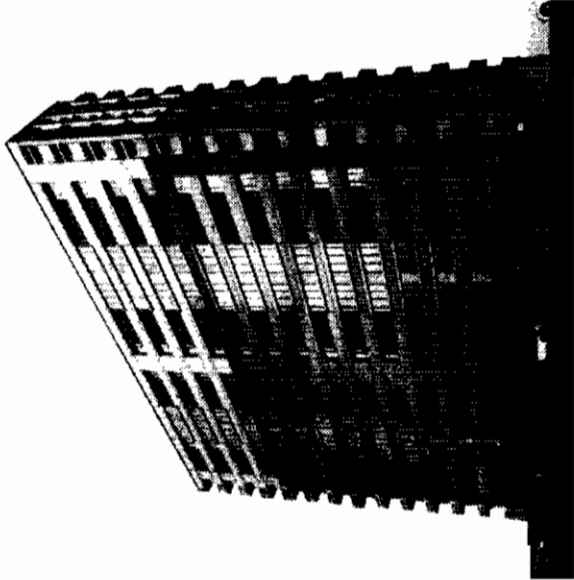

# 分譲賃貸マンション

JR南小倉駅

4LDK

賃料 **12万円**

敷金**4ヶ月(4)**

物件種目	分譲賃貸マンション	
最寄駅	JR南小倉駅	
間取タイプ	4LDK	
賃貸条件	賃料 <b>12万円</b> 敷金 <b>4ヶ月(4)</b>	
物件所在地	北九州市小倉北区下到津5-9-10-201号	
交通	西鉄バス下到津停 徒歩3分	
建物名	ヴェイセント到津	
構造・規模	SRC造14階建2階部分	
使用部分面積	90.18㎡	
間取内訳	和5・洋6・5.5・5・LDK17	
築年月	平成17年8月	契約期間 2年
管理費等	無	
駐車場	無料 No.46(機械式)	
現況	新築未入居	入居日 即
本体設備	エレベーター・オートロック・B・S・C・S	
各戸設備	冷暖房・ガス・食器洗い乾燥機・冷蔵庫・洗濯機・TV・エアコン	
保険等	有 20,000円/2年	
備考	到津小・板櫃中学校区 エアコン・照明器具付	
会員番号	80900195	物件番号 76510042-1

アットホーム・ファクトシート (不動産情報流通システム専用物件資料)



図面コード: 1039324 物件番号 76510042-1

国土交通大臣免許(2)第5810号 (社)福岡県宅地建物取引業協会会員

株式会社 **なかやま** 不動産事業部

北九州市小倉北区上到津2-3-9 定休日:水曜日 担当 細川

客付会社様へ  
無断転載不可  
ネット不可

■取引態様:媒介  
■情報公開日:17.10.26

物件所在  
福岡  
小倉北区  
下到津

■計画利率 0%  
■手数料 0%  
■手続料 0%

☎093(581)5565

FAX093(581)7502

# 足原2丁目貸家

- 所在地／北九州市小倉北区足原2丁目9-20
- 交通／西鉄バス「妙見下」停 徒歩1分
- 家賃／**88,000**円 ■管理費／なし
- 敷金／4ヶ月 ■償却金／3ヶ月
- 築年数／1984年6月 ■構造／木造平屋建
- 専有面積／75.1㎡ ■保険／2年…20,000円
- 間取り／4LDK ■駐車場／物件付無料
- 設備／給湯・庭・エアコン
- 備考／H17年3月LDK一部改装済！P2台可

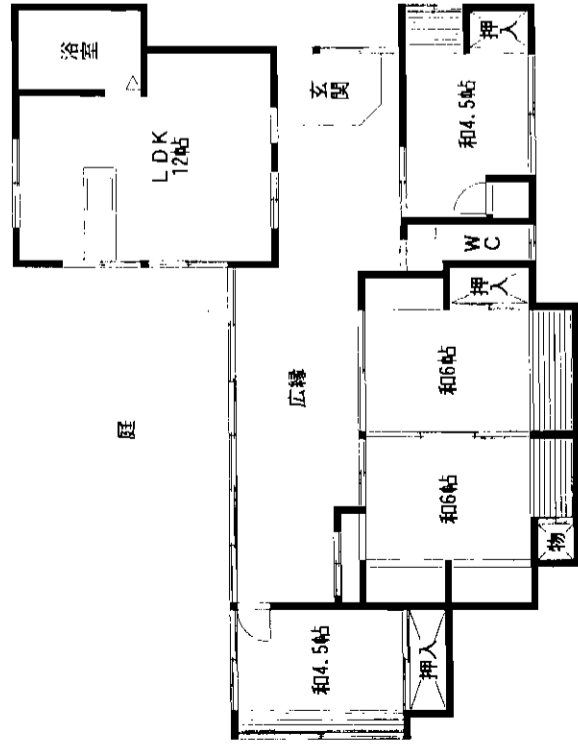

**4LDK**

# 徳力貸家

- 所在地／北九州市小倉南区徳力4丁目8-18
- 交通／西鉄バス「徳寿園入口」停 徒歩2分
- 家賃／**98,000**円 ■管理費／なし
- 敷金／4ヶ月 ■償却金／3ヶ月
- 築年数／1970年 ■構造／木造平屋建
- 専有面積／87.3㎡ ■保険／2年…20,000円
- 間取り／3LDK ■駐車場／物件付無料
- 設備／給湯・シャワー・フローリング・エアコン
- 備考／P2台可、3口コンロ・クーラー-3台付！

**3LDK**

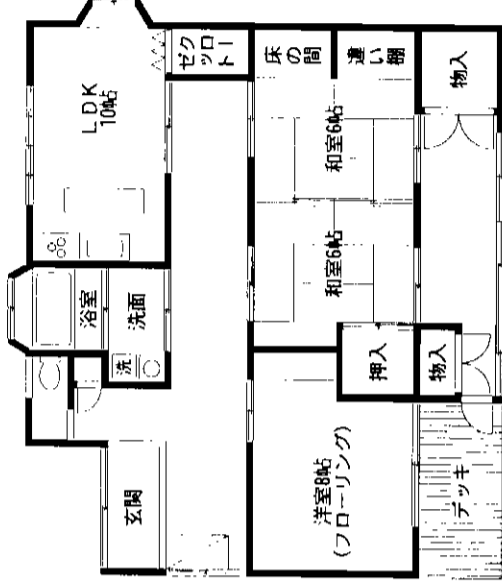

アットホーム・ファクトシート (不動産情報流通システム専用物件資料)



区画コード：1011925 会員番号 80900648 物件番号7651057-8

物件所在 福岡 小倉北区 足原

福岡県知事免許(10)第3677号

**三 備タカムラ住宅**

北九州市小倉南区湯川1-5-8 (社)福岡県宅地建物取引業協会会員

TEL093-931-6011 FAX093-931-6614

客付会社様へ

■手数料  
 手取 0%  
 仲介料 0%  
 印紙料 100%  
 登記料 100%

■取引様様：媒介

■情報公開日：17.10.27



# 貸

# 家

法人希望(個人相談可)

西鉄バス  
若園3丁目停徒歩5分



閑静な住宅街

専用庭あり!!  
ガーテニング好きな方  
へ最適!!

☆若園小学校校区  
☆企救中学校校区

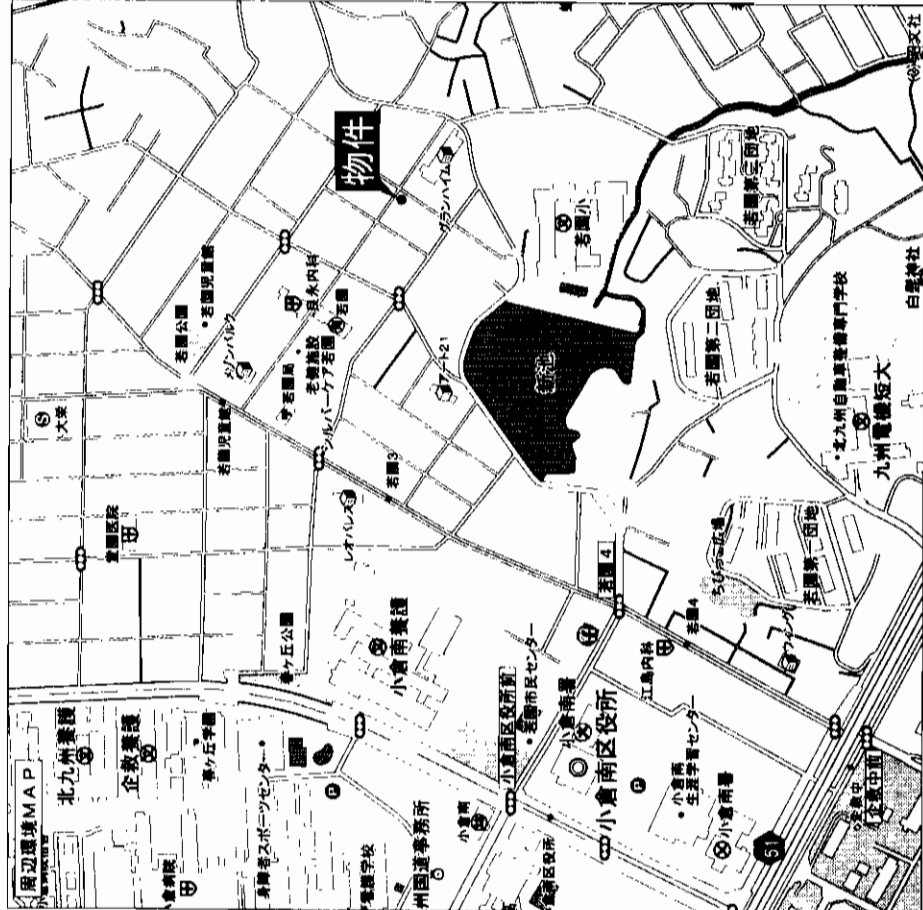
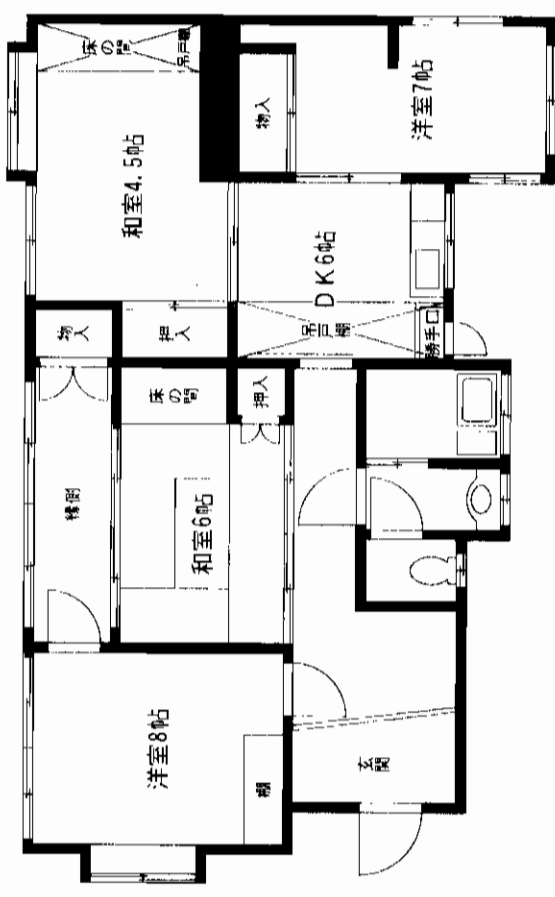

# 貸家

## JR城野

## 4DK

### 賃料 80,000円

### 敷金4ヶ月(4)

物件種目	最寄駅	間取タイプ	賃貸条件
物件所在地	交通	建物	築年月
管理費等	駐車場	現況	本体設備
各戸設備	保険等	備考	会員番号

物件所在地	北九州市小倉南区若園3丁目9-9		
交通	西鉄バス若園3丁目停 徒歩5分		
建物	若園貸家 木造1階建1階部分 使用部分積 70㎡ 間取内訳 和6・4.5・洋8・7・DK6		
築年月	昭和45年1月	契約期間	2年
管理費等	無	駐車場	2台無料(2台目は小型車まで)
現況	空	入居日	即
本体設備	給湯・シャワー・シャンプードレッシング・インターホン・専用庭	備考	加入義務2年間 料金21,000円 法人希望(個人相談可) ベット不可
各戸設備		会員番号	80900800
保険等		物件番号	76510050-1

アットホーム・ファクトシート (不動産情報流通システム専用物件資料)



図面コード: 1049325 物件番号 76510050-1

福岡県知事免許(1)第1493号(社)福岡県宅地建物取引業協会

内山ビル株式会社

〒802-0044 福岡県北九州市小倉北区熊本2-10-10

☎093(551)0008  
FAX093(531)7577

客付会社様へ

物件所在	福岡	小倉南区	若園
手取料	0%	仲介料	100%
敷料	0%	保証料	100%
■取引態様: 媒介 ■情報公開日: 17.10.27			

# コーポみゆき

所在地/北九州市小倉南区湯川新町3丁目16  
 交通/日豊線「安部山公園」駅 徒歩6分  
 構造規模/軽量鉄骨造 2階建  
 間取り/2DK 専有面積/30.0㎡  
 築年月/1984年3月 駐車場/有(3,000円)  
 設備/給湯・シャワー

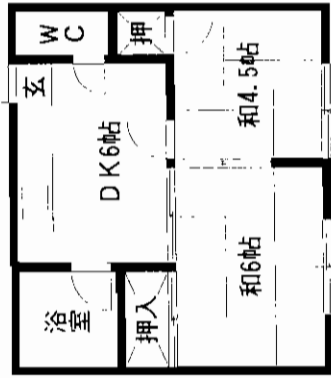

賃料/35,000円  
 敷金/3ヶ月 償却費/3ヶ月  
 保険/有(20,000円/2年)  
 管理費/無し

# ビスクガーデンA棟

所在地/北九州市小倉南区南方5丁目  
 交通/モノレール「徳力嵐山口」駅 徒歩5分  
 構造規模/軽量鉄骨造 2階建  
 間取り/2LDK 専有面積/63.0㎡  
 築年月/1997年3月 駐車場/1台付無料  
 設備/給湯・シャワー・バルコニー  
 パラポラアンテナ

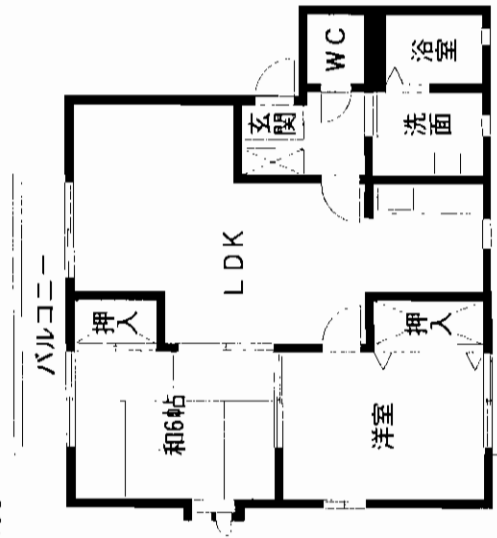

賃料/70,000円  
 敷金/3ヶ月 償却費/3ヶ月  
 保険/有(20,000円/2年)  
 管理費/無し

# 本梅ビル

所在地/北九州市小倉北区霧ヶ丘1丁目10-25  
 交通/西鉄バス「霧丘三丁目」停 徒歩2分  
 構造規模/鉄筋コンクリート造 4階建  
 間取り/3DK 専有面積/52.2㎡  
 築年月/1978年4月 駐車場/有(5,000円)  
 設備/給湯・シャワー・バルコニー

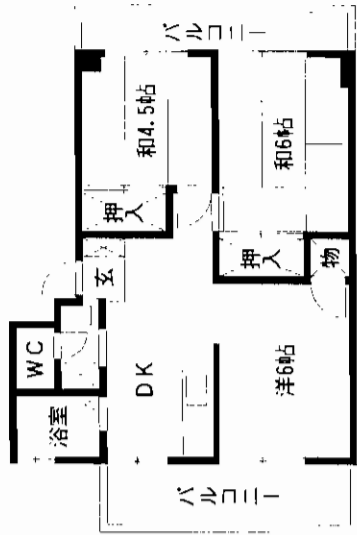

賃料/58,000円  
 敷金/3ヶ月 償却費/3ヶ月  
 保険/有(20,000円/2年)  
 管理費/無し

# 浪漫志井H棟

所在地/北九州市小倉南区志井5丁目3番  
 交通/モノレール「企救丘」駅 徒歩6分  
 構造規模/軽量鉄骨造 2階建  
 間取り/3LDK 専有面積/70.0㎡  
 築年月/1993年3月 駐車場/1台付無料  
 設備/給湯・シャワー・バルコニー  
 パラポラアンテナ  
 シャンプードレッサー

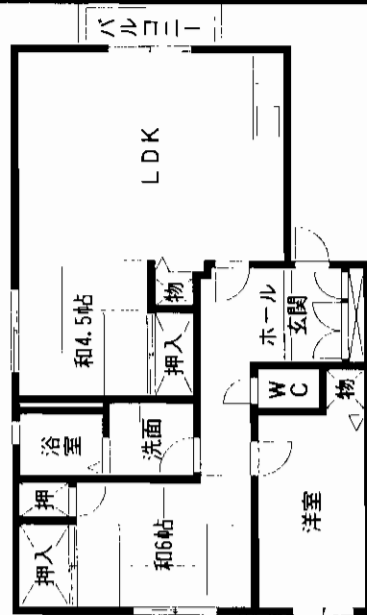

賃料/72,000円  
 敷金/3ヶ月 償却費/3ヶ月  
 保険/有(20,000円/2年)  
 管理費/無し

アットホーム・ファクトシート (不動産情報流通システム専用物件資料)



図面コード: 1011924 会員番号 80900648

物件番号 76510036-8

福岡県知事免許(10)第3677号

三 餅タカムラ住宅

北九州市小倉南区湯川1-5-8 (社)福岡県宅地建物取引業協会会員

TEL093-931-6011 FAX093-931-6614

客付会社様へ

■手数料	0%	■借賃	100%
■手続の都合	0%	■借賃	100%
■敷金の割合	0%	■借賃	100%
■敷金の割合	0%	■借賃	100%

取引態様: 媒介

情報公開日: 17.10.27

物件所在  
 福岡  
 小倉南区  
 湯川新町

# 新築賃貸コーポ メゾネットタイプ

- ◎P 物件付無料!!
- ◎ウォークインクローゼット・3層変機能力インターホン付!
- ◎1日1泊1泊1泊! 徒歩4分! 買物便利!

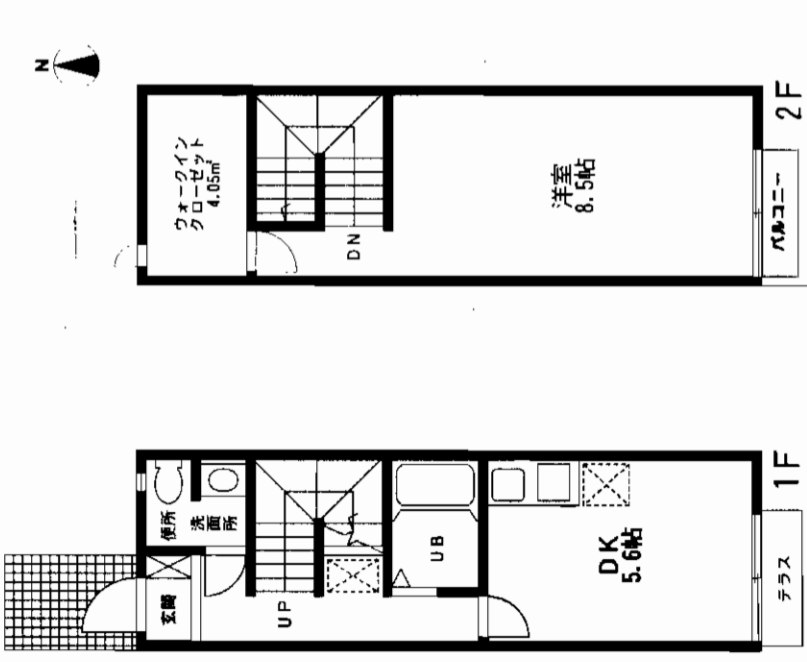

# 1DK+ウォークインクローゼット ☆エアコン・追い焚き付☆

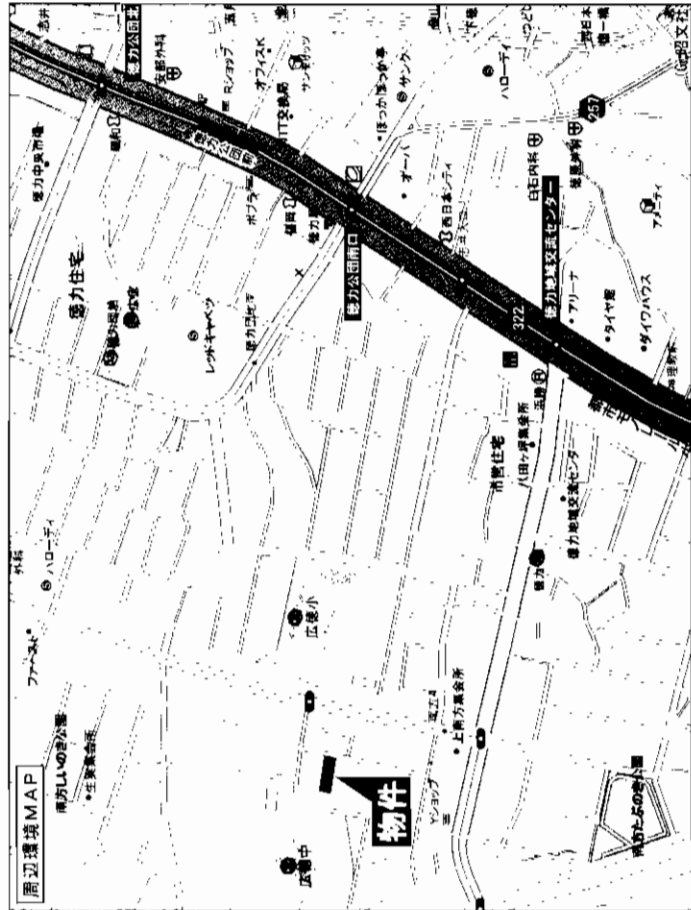
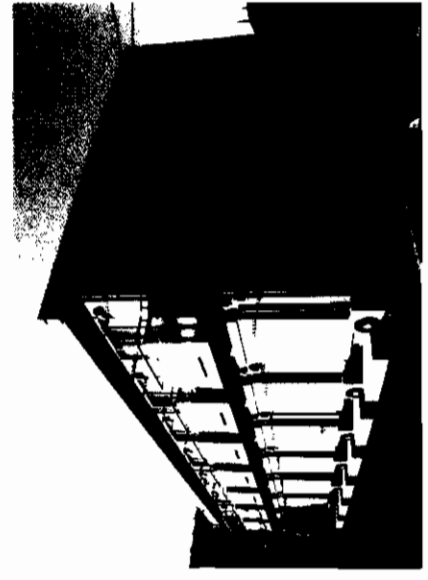

最寄駅	モノレール徳力公団前駅		
間取タイプ	1DK+ウォークインクローゼット		
賃料	59,000円		
賃貸条件	敷金4ヶ月(3)		
物件所在地	北九州市小倉南区南方4丁目9-3		
交通	モノレール徳力公団前駅 徒歩10分		
建物名	キューブ南方		
構造規模	鉄骨造2階建1・2階部分		
使用部分面積	延べ42.65㎡		
間取内訳			
築年月	平成17年9月予定	契約期間	
管理費等	無		
駐車場	物件付無料		
現況	平成17年10月築	入居日	11月上旬予定
本体設備			
各戸設備	給湯・シャワー・一口ガスコンロ・エアコン(IF)・追い焚き		
保険等	加入義務20,000円/2年間		
備考	O1F デラス O2F バルコニー付		
会員番号	80900242	物件番号	76510024-7

アットホーム・ファクトシート (不動産情報流通システム専用物件資料)



図面コード: 1079322 物件番号 76510024-7

福岡県知事免許(4)第12129号 (社)福岡県宅地建物取引業協会会員



# 株式会社 森不動産

北九州市八幡西区穴生1-6-7  
**☎093(641)9500**  
**FAX093(642)4810**  
 メールアドレス mori9500@gold.ocn.ne.jp.

客付会社様へ  
 広告費等相談  
 鍵は現地に有

手数料	0%	0%	100%
手取	0%	0%	100%
手数料	0%	0%	100%
手数料	0%	0%	100%

■取引態様: 媒介  
 ■情報公開日: 17.10.28

物件所在	福岡
	小倉南区
	南方

# 賃貸アパート

◆◆サンカープII◆◆

☆1階コンビニ!!  
☆閑静な住宅街!!

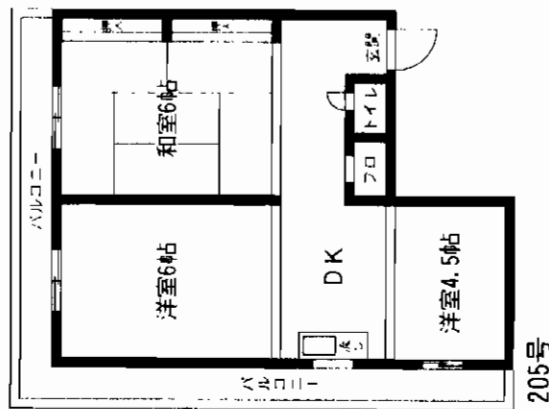
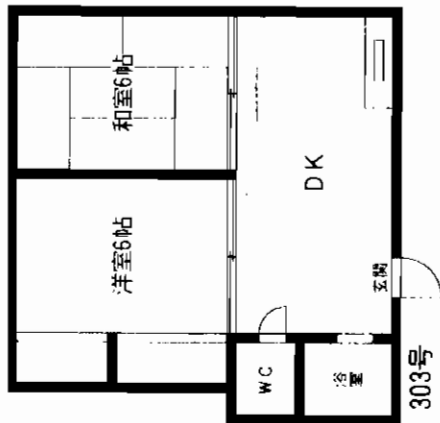

西鉄バス 「貫入口」停徒歩1分

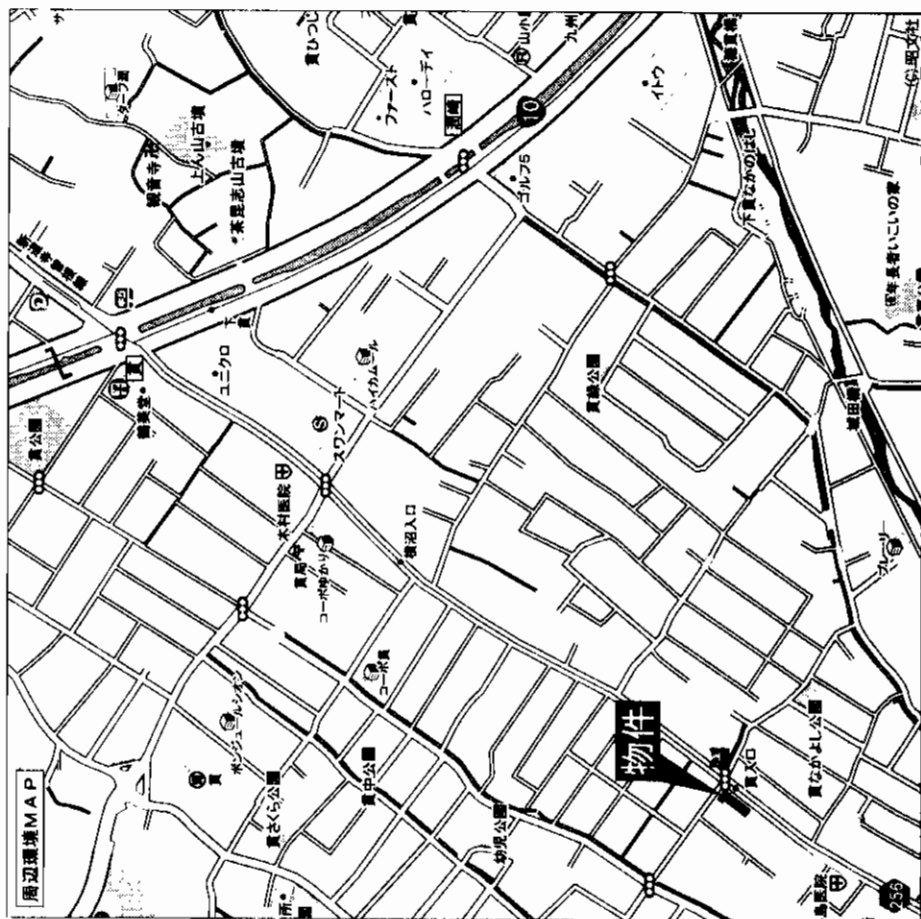

# 賃貸アパート

JR下曾根駅

2DK・3DK

賃料 **39,000円・44,000円**

敷金1ヶ月(敷引なし)

物件種目	物件所在地		北九州市小倉南区中貫1丁目21-39
最寄駅	交通		西鉄バス貫入口停 徒歩1分
間取タイプ	建物名	サンカープII	
賃貸条件	構造・規模	鉄骨造3階建2、3階部分	
	使用部分面積	約46.2㎡・約53.6㎡	
	間取内訳		
	築年月	平成2年1月	契約期間
	管理費等	無	
	駐車場	近隣有 有料	入居日 即
	現況	空	
	本体設備		
	各戸設備		
	保険等	15,000円/2年	
	備考	※301号室もあり(303号と同タイプ29,000円)	
会員番号	80900156	物件番号	76510032-1

アットホーム・ファクトシート (不動産情報流通システム専用物件資料)



図面コード: 1039324 物件番号 76510032-1

福岡県知事免許(6)第8933号 (社)福岡県宅地建物取引業協会会員

有限会社 **立花興産**

北九州市小倉南区下貫1丁目4番9号

☎093(471)2848  
FAX093(475)2848

客付会社様へ

手取料	0%	仲介料	100%
敷料	0%	管理料	100%

■取引態様: 媒介

■情報公開日: 17.10.26

物件所在	福岡
	小倉南区
	中貫

# 貸家 小倉南區志井

# 閑静な住宅街

## ペット外犬可! (室内は小型犬可!)

## モノレール 志井駅徒歩2分

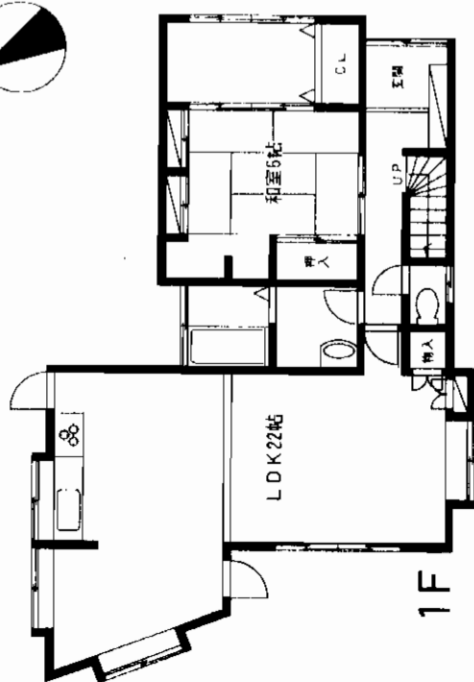
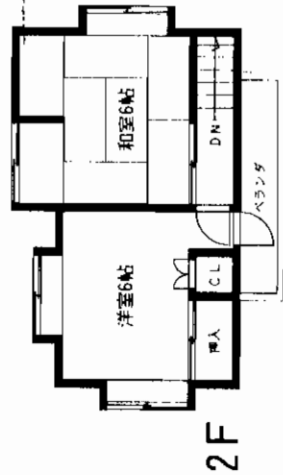
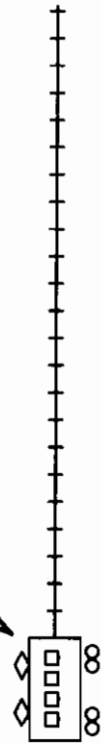

# 貸家

モノレール 志井駅

3SLDK

賃料 **75,000円**

敷金**4**ヵ月・敷引**4**ヵ月

北九州市小倉南区志井2-3-3

モノレール志井駅 徒歩2分

建物名 楠邸  
構造・規模 木造2階建1・2階部分  
使用部分面積 延べ約80㎡  
間取内訳 左図参照

築年月 1969年1月 契約期間 2年  
管理費等 無  
駐車場 軽一台のみ無料  
現況 空 入居日 即  
本体設備 給湯(追い焚き式)・シャワー  
各戸設備 加入義務有 2年間 料金21,000円  
備考 ペット外犬可(室内小型犬可)

会員番号 80900800 物件番号 76510051-1

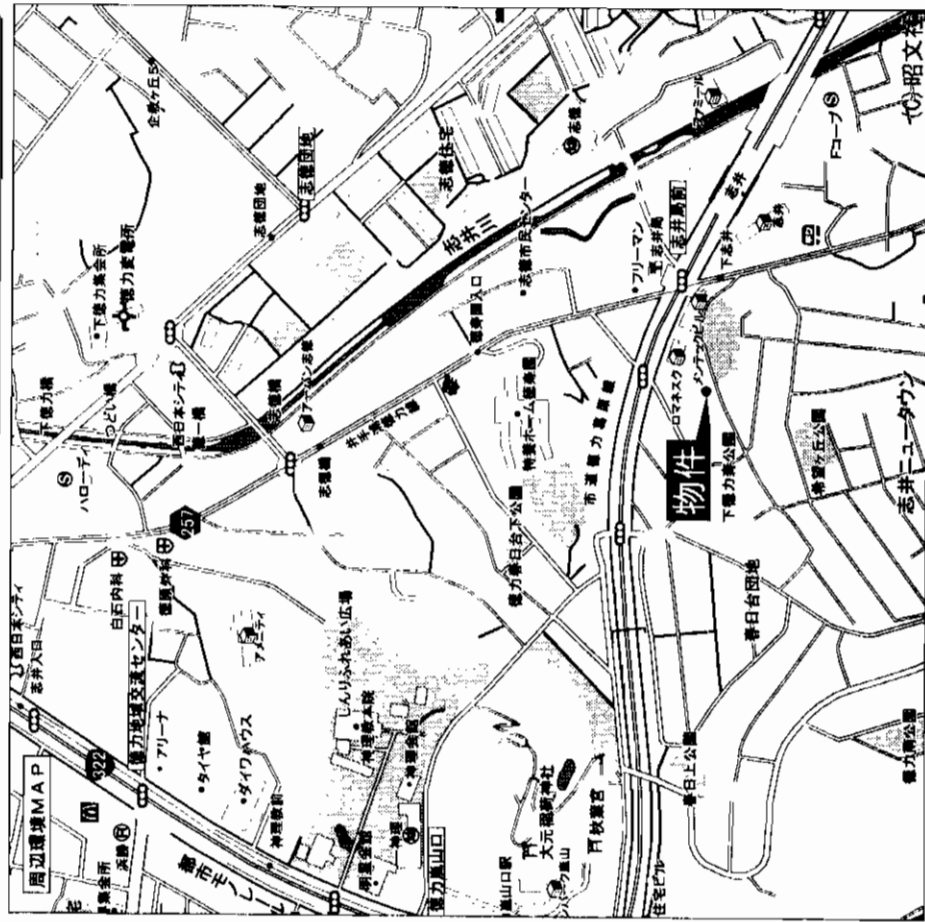

アットホーム・ファクトシート (不動産情報流通システム専用物件資料)



図面コード: 1049325 物件番号 76510051-1

福岡県知事免許(1)第14933号 (社)福岡県宅地建物取引業協会

## 内山ビル株式会社

〒802-0044 福岡県北九州市小倉北区熊本2-10-10

**8093 (551) 0008**

FAX093 (531) 7577

客付会社様へ

手続料	0%	0%	100%
仲介料	0%	0%	100%
登記料	0%	0%	100%

■取引態様: 媒介

■情報公開日: 17.10.27

物件所在

福岡

小倉南区

志井

# 建貸地(事業用借地)

賃料：108万円(1,500円/坪)  
 ※事業用借地の場合  
 敷金：10ヶ月  
 所在地：八幡西区本城東5丁目1番  
 交通：東本陣橋バス停徒歩1分  
 面積：720坪  
 用途地域：準工業地域  
 現況：更地  
 引渡し日：即  
 道幅：幅22mの国道に55m接す  
 備考：賃貸条件相談可

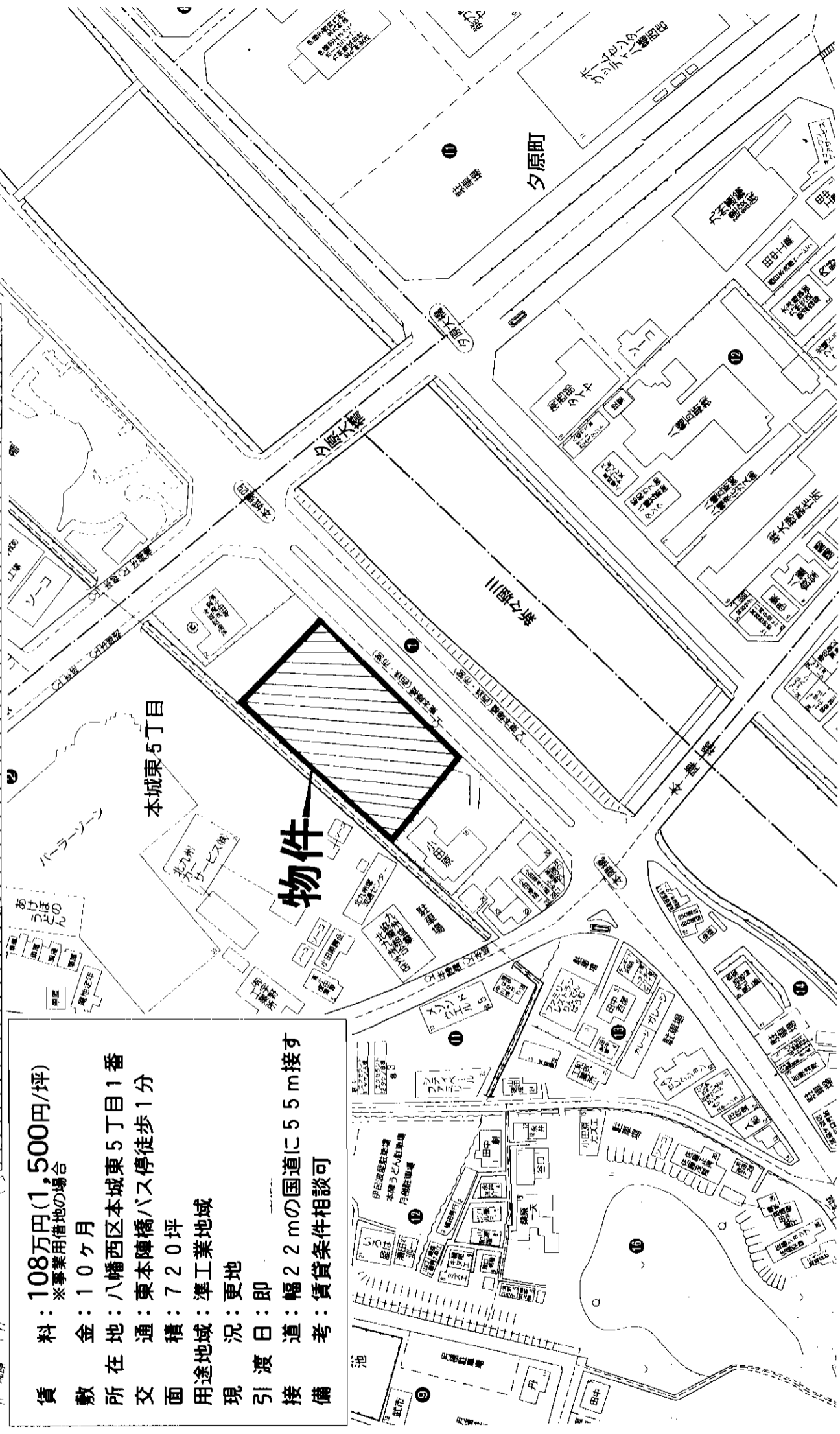

福岡県知事免許(6)9204号 (社)福岡県宅地建物取引業協会会員

**(有) 桑原興産**

北九州市八幡西区本城東4-9-5

**8093(691)1458**  
**FAX093(691)1459**

取引態様: 媒介

手数料: 0%  
 手続料: 50%  
 消費税: 100%

情報公開日: 17.10.28

会員番号 80900479

物件番号 76510086-8

図面コード: 1048027