

# 八幡西区・引野

# 売

# 地

# 住宅

# 売地

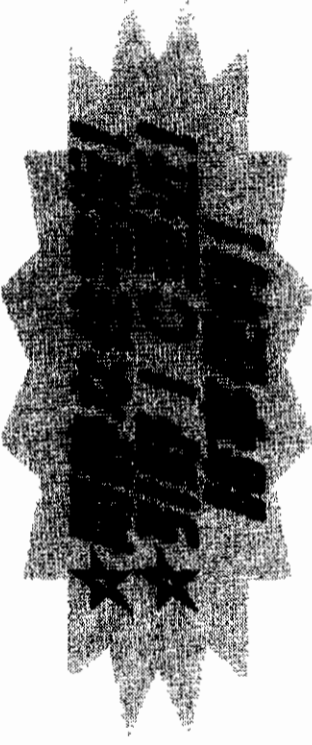

西鉄バス  
引野小学校前徒歩4分

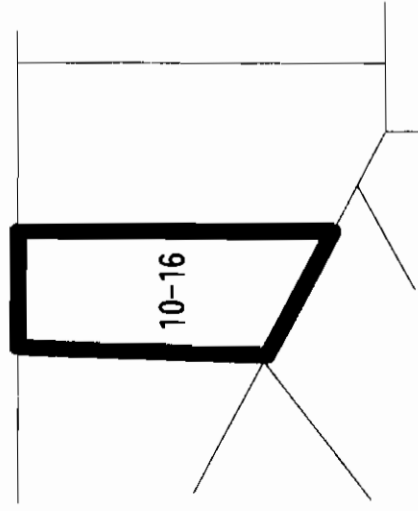

◇229㎡  
◇69.27坪

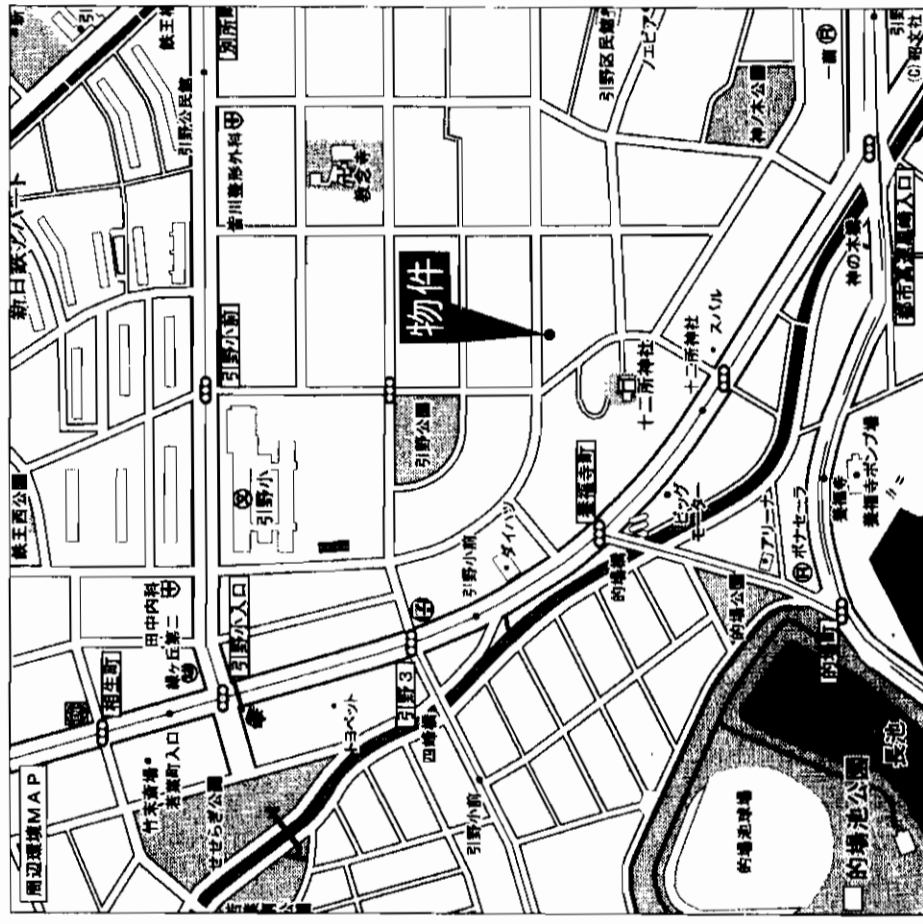

物件種目	普通用途	
最高用途	住宅	
最寄駅	JR黒崎駅	
土地面積	公簿 229㎡ (69.27坪)	ほかに私道面積 無
価格	1,593万円	
	3.3㎡	単価

物件所在地	八幡西区引野2丁目10番16		
交通	西鉄バス引野小学校前 徒歩4分		
土地権利	所有権	地目	田(現況:宅地)
都市計画	市街化区域	用途地域	第一種住居地域
建ぺい率	60%	容積率	200%
他の法令上の制限			
地勢	平坦		
引渡条件			
現況	更地	引渡日	即
接道状況(角地・間口)	北側8m公道		
設備	上下水道・都市ガス		
備考	※引野小学校・引野中学校		
会員番号	80900052	物件番号	76500487-1

アットホーム・ファクトシート (不動産情報流通システム専用物件資料)



国土交通大臣免許(8)第2880号 福岡県宅地建物取引業協会  
九州不動産公正取引協議会加盟



積和不動産九州(株) 九州営業所

〒802-0001 北九州市小倉北区浅野2丁目14番1号 KMMビル3階  
☎093(521)6131  
FAX093(521)6134 担当:阿部

図面コード: 1039321 物件番号 76500487-1

客付会社様へ  
■手数料:分かれ  
■取引態様:媒介  
■情報公開日:17.10.24

福岡  
八幡西区  
引野

# 売地

## 八幡西区・養福寺町

西鉄バス養福寺町バス停徒歩3分

☆アクセス良好☆

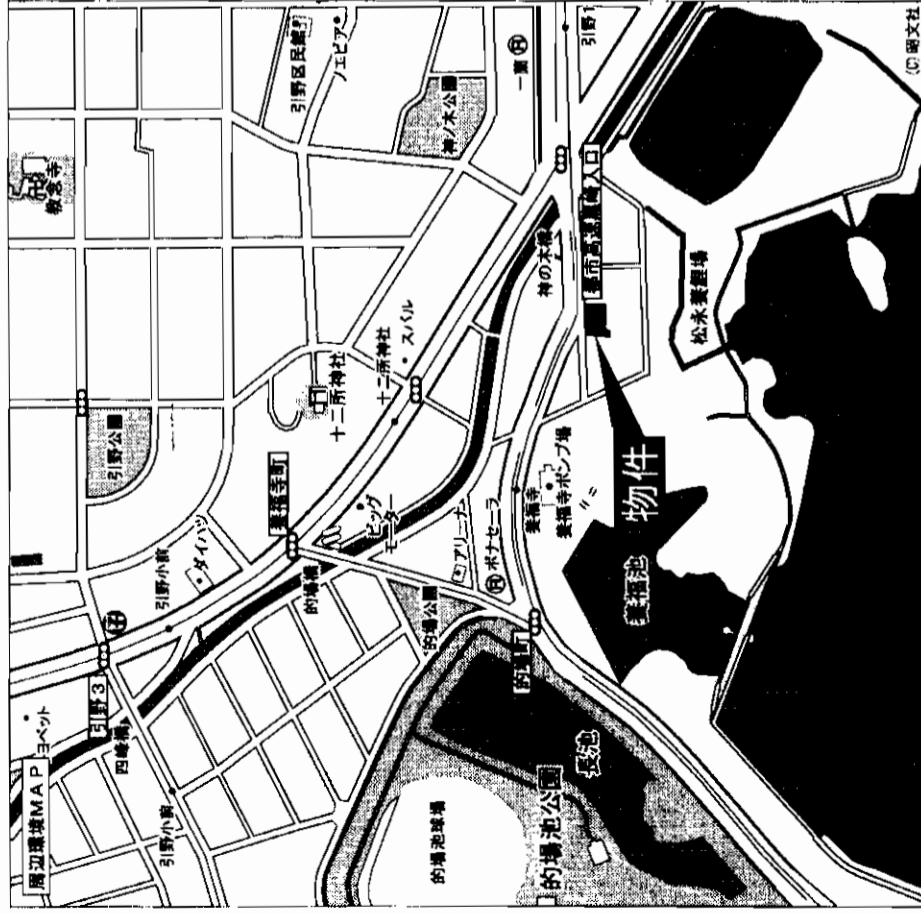

国道200号

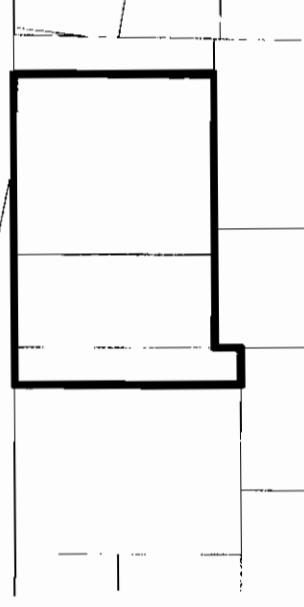

◎652.41㎡  
(197.35坪)

●都市高速黒崎IC入口迄  
450m

●国道200号線沿い

# 売地

## 住宅

西鉄バス養福寺町バス停

652.41㎡(197.35坪)

ほかにも  
私道面積

無

5,300万円

3.3㎡  
単価

北九州市八幡西区養福寺町7-25

西鉄バス養福寺町バス停 徒歩3分

物件種目	所有権	地目	宅地
最善用途	市街化区域	用途地域	第2種住居地域
最善駅	建ぺい率	容積率	200%
土地面積	他の法令 上の制限	地勢	
価格	引渡条件	相談	
	現況	古家付	引渡日
	接道状況 (角地・開口)	公道:北側約23m	相談
	設備	上下水道・都市ガス	
備考			
会員番号	80900052	物件番号	76500486-1

アットホーム・フアクトシート (不動産情報流通システム専用物件資料)



図面コード: 1039321

物件番号 76500486-1

国土交通大臣免許(8)第2880号 福岡県宅地建物取引業協会  
九州不動産公正取引協議会加盟



積和不動産九州(株) 北九州営業所

T802-0001 北九州市小倉北区浅野2丁目14番1号 KMMビル3階

8093(521)6131

FAX093(521)6134 担当:阿部

客付会社様へ

■手数料:分かれ

■取引態様:媒介

■情報公開日:17.10.24

福岡

八幡西区

養福寺町

# 土地

西鉄バス 塔野団地バス停

戸建住宅

1,080万円

八幡西区大平台

西鉄バス 塔野団地バス停歩8分

213.00㎡

64.43坪

無

構造・規模

面積

間取内訳

土地権利	所有権	地目	宅地
都市計画	半街区区域	用途地域	第1種低住専
建ぺい率	50%	容積率	80%
他の制限			
引渡条件	更地	引渡日	相談
現況			
接達状況			
設備			九電・上下水道・都市ガス
備考			
会員番号	80900174	物件番号	76510006-8

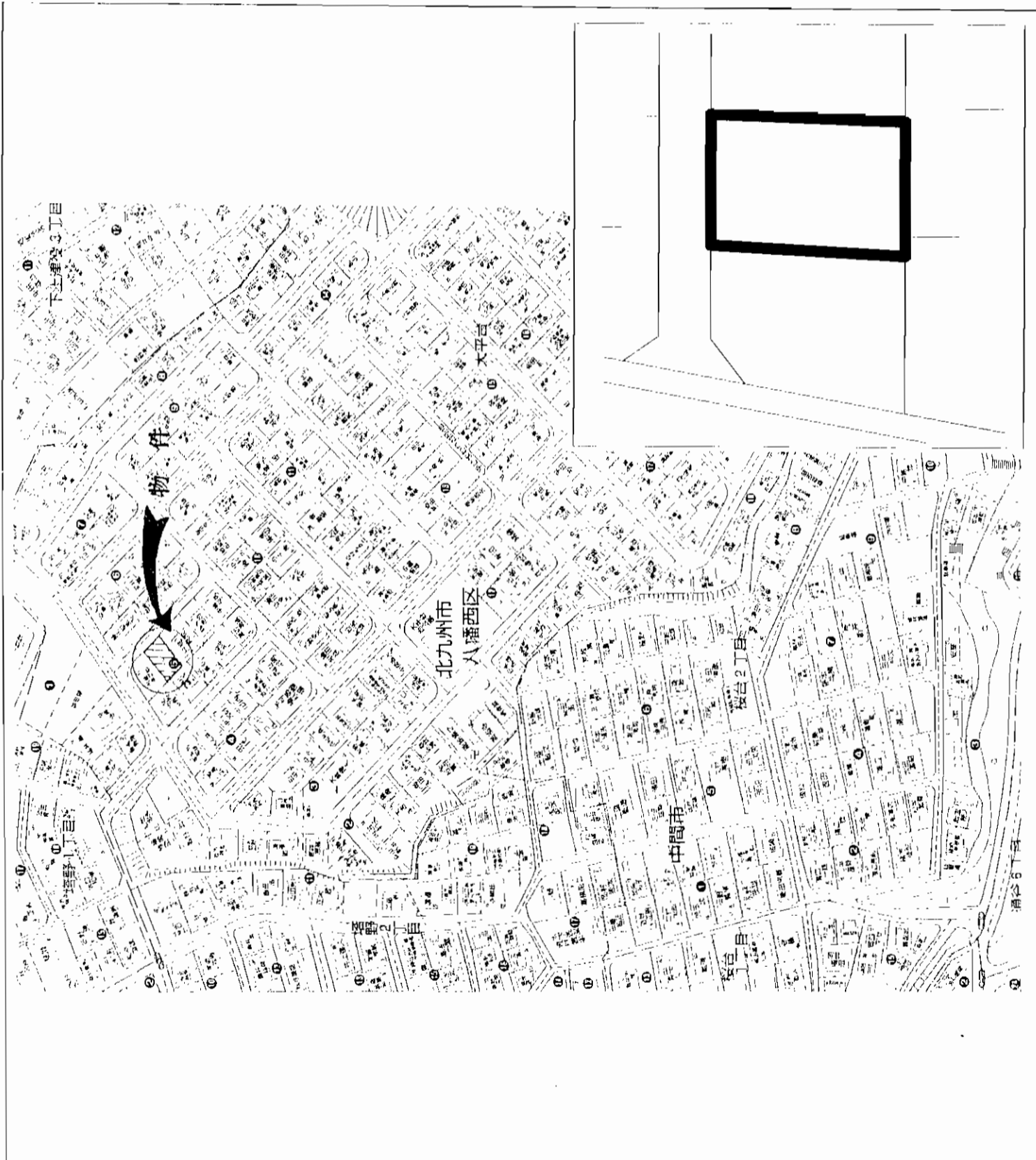

アットホーム・ファクトシート (不動産情報流通システム専用物件資料)



福岡県中間市鍋山町1番10号 福岡県知事免許(6)9019号

ちくてつ住宅センター

本社 筑豊電気鉄道株式会社 (社)福岡県宅地建物取引業協会会員

客付会社様へ

- 手数料:分かれ
- 取引態様:専任媒介
- 情報公開日:17.10.25

図面コード:1039322 物件番号76510006-8

福岡  
八幡西区  
大平台

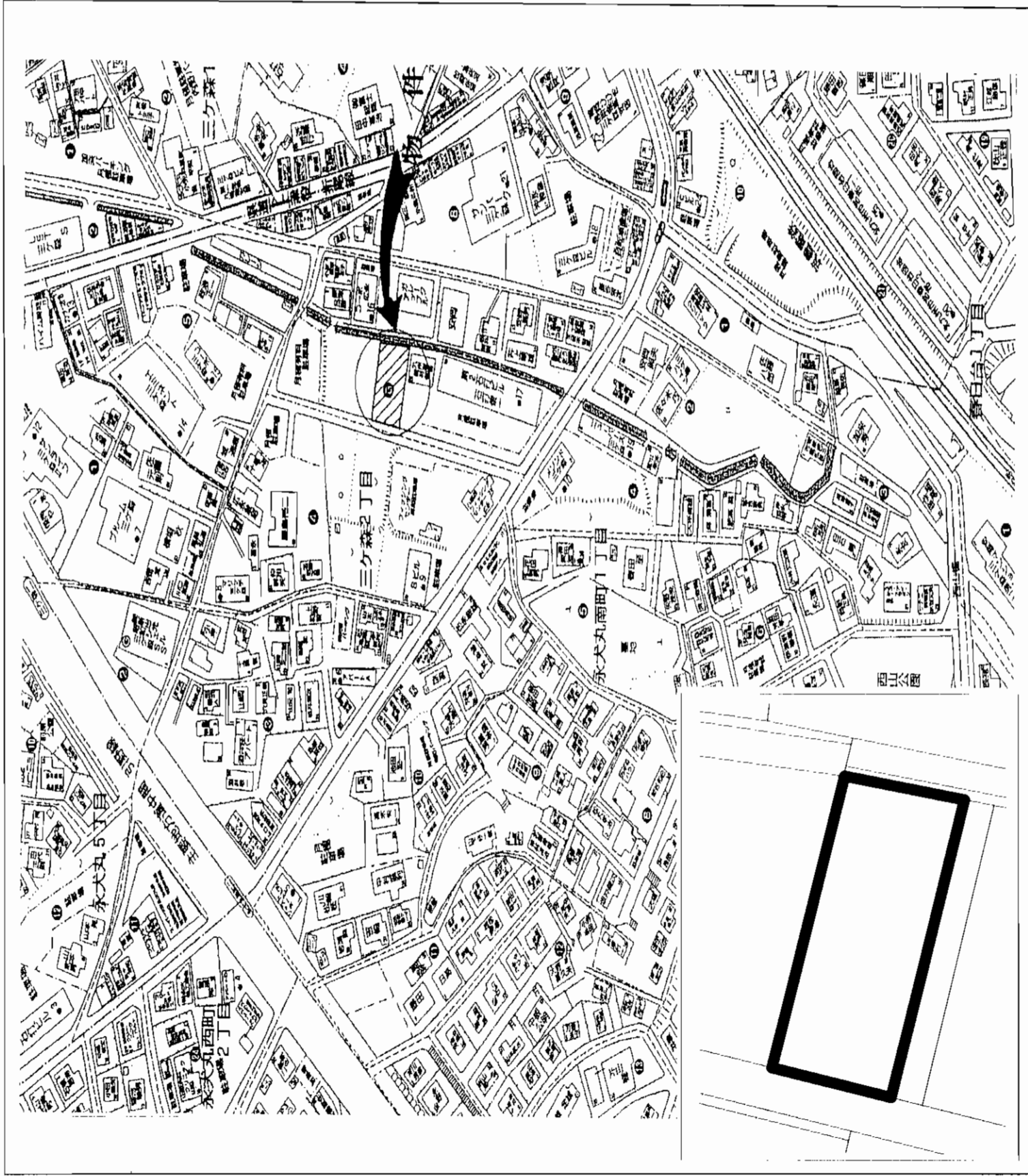

物件種目	土地		
最寄駅	アット・住宅		
最適用途	2,500万円		
仕 格	八幡西区三ヶ森二丁目		
所在地	筑豊電鉄・三ヶ森電停徒歩2分		
交通	362.00㎡	無	
土地面積	109.50坪	私道面積	
建 物	構造・規模	延 積	
	登記内訳		
土地権利	所有権	地 目	宅地
都市計画	市街化区域	用途地 域	第1種住居
建ぺい率	60%	容 積 率	200%
他の制限			
引渡条件	変地	引 渡 日	相談
現 状 状 況	九電・公共上下水道・側溝・都市ガス		
接 道 状 況	備		
設	備		
備	考		
会員番号	80900174	物件番号	76510007-8

アットホーム・ファクトシート (不動産情報流通システム専用物件資料)

図面コード: 1039322 物件番号 76510007-8



福岡県中間市鍋山町1番10号 福岡県知事免許(6)9019号  
**ちくてつ住宅センター**  
 本社 筑豊電鉄道株式会社 (社)福岡県宅地建物取引業協会会員

TEL 093-244-6277  
 FAX 093-244-6664

香付会社様へ

- 手数料:分かれ
- 取引態様:媒介
- 情報公開日:17.10.25

福岡  
 八幡西区  
 三ヶ森



物件種目	土地	
駅名	扇ヶ浦	
最寄用途	住宅	
価格	480万円	
所在地	中間市扇ヶ浦2丁目21番	
交通	筑豊電鉄 東中間電停 歩 5分	
土地面積	151.57㎡	私道面積
	45.85坪	無
建物	構造・規模	
面積	間取内訳	
土地権利	所有権	地目
都市計画	市街化区域	用途地域
建ぺい率	50%	容積率
他の制限	80%	
引渡条件	更地	
現況	更地	引渡日
接道状況	幅員約 8.5m公道	
設備	九電・上水道、都市ガス、汲み取り	
	堀車庫あり	
備考		
会員番号	80900174	物件番号
		76510002-8

図面コード：1092922 物件番号76510002-8

客付会社様へ  
価格相談

■手数料:分かれ  
■取引様:媒介  
■情報公開日:17.10.25  
福岡 中間市 扇ヶ浦



アットホーム・ファクトシート (不動産情報流通システム専用物件資料)

福岡県中間市鍋山町1番10号 福岡県知事免許(6)9019号  
ちくてつ住宅センター  
本社 筑豊電気鉄道株式会社 (社)福岡県宅地建物取引業協会会員  
担当: 廣石

TEL 093-244-6277  
FAX 093-244-6664

担当: 廣石

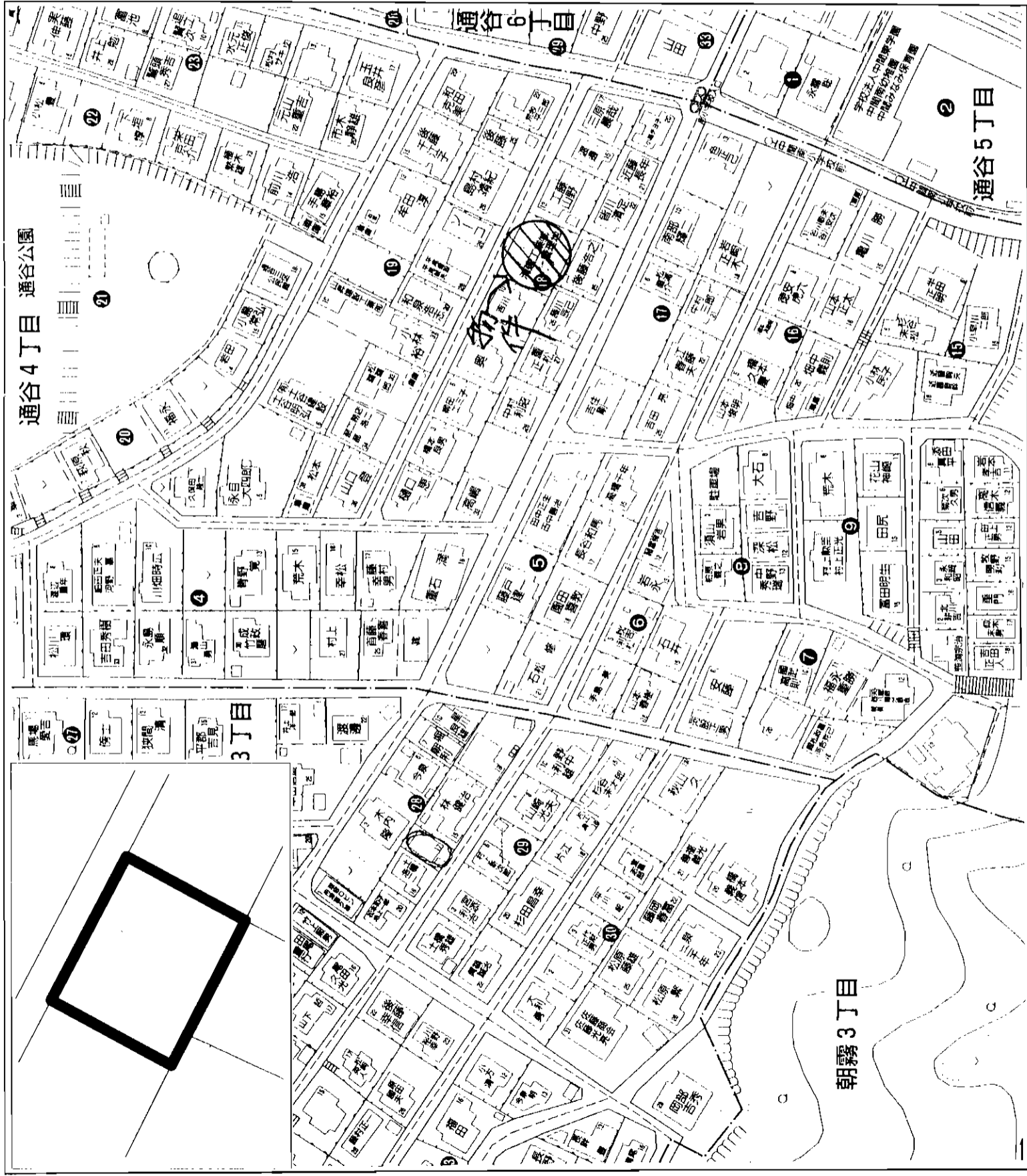

物件種目	土地	
最寄駅	筑豊電鉄・通谷電停	
最適用途	住宅	
価格	880万円	
所在地	中間市通谷四丁目	
交通	西鉄・中間南小前バス停徒歩3分	
土地面積	322.56㎡	無
	97.57坪	私道面積
建物	構造・規模	
面積		
間取内訳		
土地権利	所有権	地目
都市計画	市街化	用途地
建ぺい率	40%	容積率
地の制限	高さ制限10m、法第22条区域、外壁後退1m	
引渡条件		
現況	更地	引渡日
接道状況	公道4m	
設備	九電・側溝・上下水道・都市ガス	
備考		
会員番号	80900174	物件番号
		76510004-8

アットホーム・ファクトシート (不動産情報流通システム専用物件資料)

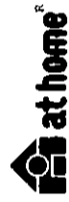

図面コード: 1039322 物件番号 76510004-8

福岡県中間市鍋山町1番10号 福岡県知事免許(6)9019号

ちくてつ住宅センター

本社 筑豊電気鉄道株式会社

(社)福岡県宅地建物取引業協会会員

TEL 093-244-6277  
FAX 093-244-6664

客付会社様へ

■手数料:分かれ

■取引態様:媒介

■情報公開日:17.10.25

福岡  
中間市  
通谷

# 売土地

筑豊電鉄 筑豊中間電停

一戸建

1,380万円

中間市小田ヶ浦一丁目5-1

西鉄バス 南小田ヶ浦バス停  
徒歩2分

373.75㎡  
(113.05坪)

私道面積

無

構造・規模

面積

間取内訳

土地権利	所有権	地目	宅地
都市計画	市街化区域	用途地域	第2種低住
建ぺい率	50%	容積率	80%
他の制限	高さ制限 10m・敷地面積限度		165㎡
引渡条件	更地	引渡日	即
現況	幅員6.5mの公道に間口14.5m接道		
接道状況			
設備			
備考			
会員番号	80900174	物件番号	76510008-8

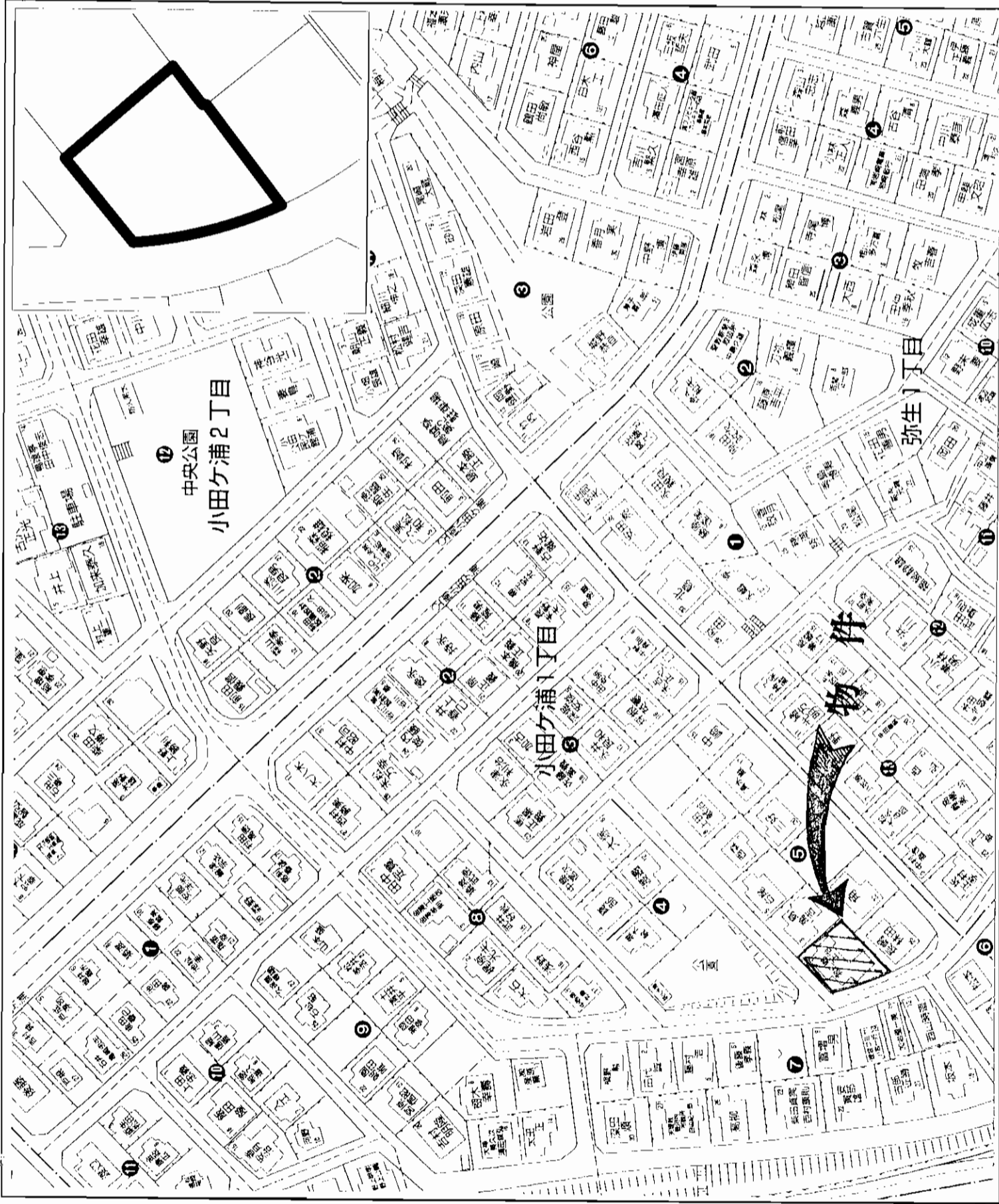

アットホーム・ファクトシート (不動産情報流通システム専用物件資料)



図面コード: 1039322 物件番号 76510008-8

福岡県中間市鍋山町1番10号 福岡県知事免許(6)9019号

ちくてつ住宅センター

本社 筑豊電気鉄道株式会社 (社)福岡県宅地建物取引業協会会員

客付会社様へ

■手数料:分かれ

■取引態様:媒介

■情報公開日:17.10.25

TEL 093-244-6277  
FAX 093-244-6664

福岡  
中間市  
小田ヶ浦



# 売地

西鉄バス  
「深坂口」停徒歩10分

☆2面接道!!  
☆2分割可!!



MY HOME HOT情報

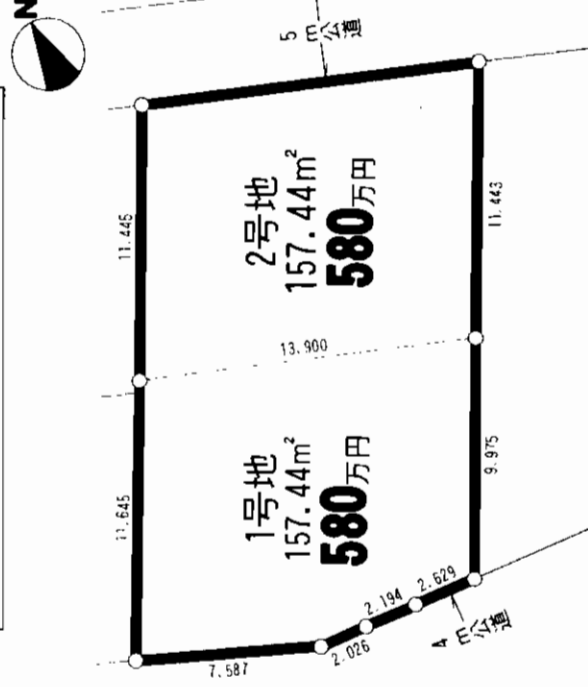
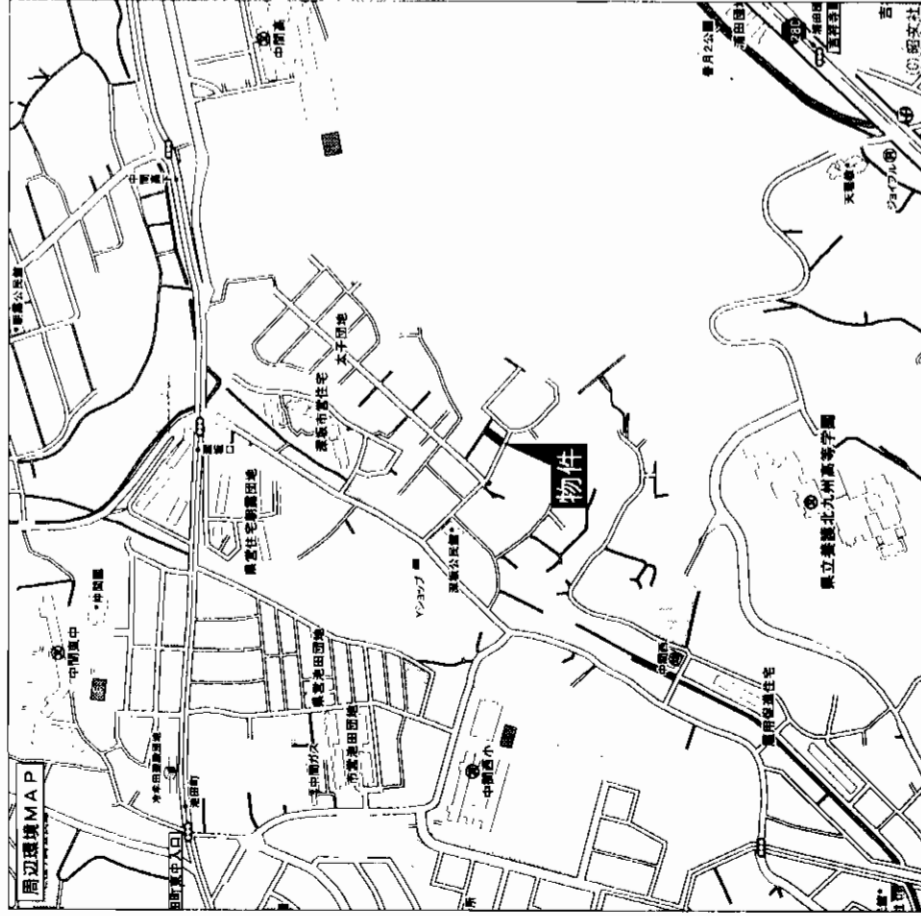

点線は2分割の場合

物件種目	売地	
最適用途	住宅	
最寄駅	筑豊電鉄 筑豊中間駅	
土地面積	319.13m <sup>2</sup> (96.53坪)	ほかに私道面積
価格	1,160万円 (税込)	3.3m <sup>2</sup> 単価
物件所在地	中間市深坂2丁目	
交通	西鉄バス深坂口停 徒歩約10分	
土地権利	所有権	地目 宅地
都市計画	市街化区域	用途地域 第2種低層住居専用地域
建ぺい率	60%	容積率 100%
他の法令上の制限		
地勢		
引渡条件	現況渡し	
現況	畑	引渡日 即
接道状況 (角地・配)	東北側4.1m・南西側5.1m接道 間口14m台形	
設備		
備考	できれば1括売 2分割の場合は価格580万円(相談) 面積157.44m <sup>2</sup> 分筆費用15万円要	
会員番号	80900267	物件番号 76510016-1

アットホーム・ファクトシート (不動産情報流通システム専用物件資料)



図面コード: 1039322 物件番号 76510016-1



(社)福岡県宅地建物取引業協会会員 福岡県知事免許(1)第14832号

株式会社 マキノ商会

〒808-0103 北九州市若松区二島5丁目4-5  
☎(093) 701-2777(代)  
FAX(093) 701-2785

客付会社様へ  
案内の際は事前に  
連絡願います

■手数料:分かれ  
■取引態様:媒介  
■情報公開日:17.10.25

福岡 中間市 深坂

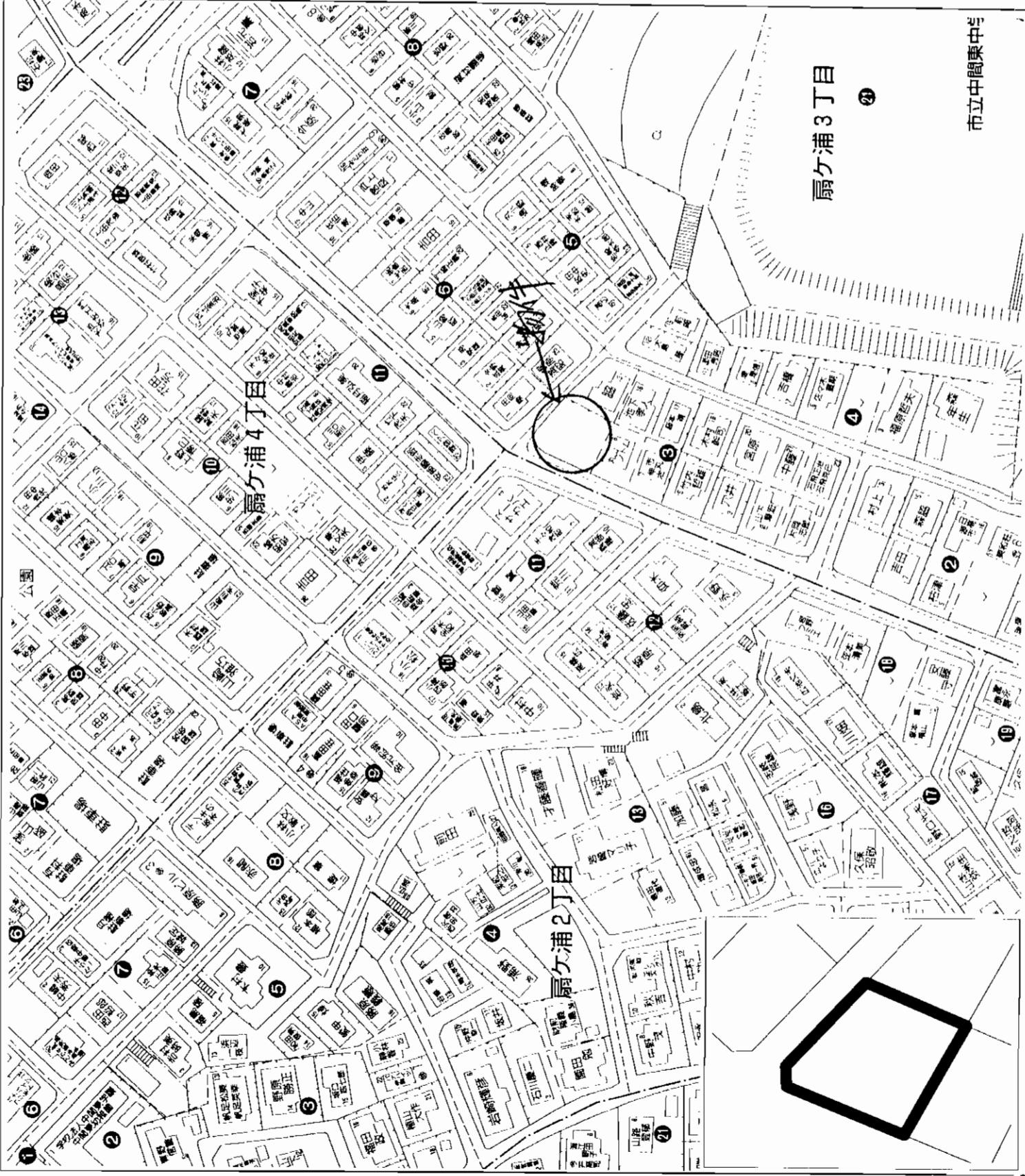

物件種目	土地	
最寄駅	東中間・電停	
最適用途	住宅	
価格	1,110万円	
所在地	中間市扇ヶ浦三丁目	
交通	筑鉄・東中間電停徒歩5分	
土地面積	282.00㎡	無
	85.30坪	
構造・規模	私道直積	
面積		
取得内訳		
土地権利	所有権	地目
都市計画	市街化区域	用途地域
建ぺい率	50%	容積率
建物の制限	第1種低層 80%	
引渡条件		
現況	更地	引渡日
接道状況	九電・公共上下水道・側溝・部G	
備考		
会員番号	80900174	物件番号
		76510005-8

アットホーム・フアクトシート (不動産情報流通システム専用物件資料)



図面コード: 1099322 物件番号 76510005-8

福岡県中間市鍋山町1番10号 福岡県知事免許(6)9019号  
**ちくてつ住宅センター**  
 本社 筑豊電気鉄道株式会社 (社)福岡県宅地建物取引業協会会員

TEL 093-244-6277  
 FAX 093-244-6664

客付会社様へ

- 手数料: 分かれ
- 取引態様: 媒介
- 情報公開日: 17.10.25

福岡  
 中間市  
 扇ヶ浦

# 地 産

アパート・事務所  
筑豊電鉄中間駅

666.96m<sup>2</sup>(201.7坪)

2,420万円

ほかに  
私道面積

3.3m<sup>2</sup>  
単 価

12万円

中間市中尾1丁目

筑豊電鉄中間駅 徒歩3分

物件種目	最適用途	最高駅	土地面積	価 格	物件所在地	交 通	土地権利	所有権	地 目	宅地
							都市計画	市街化区域	用途地域	近隣商業一部第1種住居地域
							建ぺい率	60・80%	容積率	200%
							他の法令上の制限			
							地 勢			
							引渡条件		更 地	引 渡 日 即
							現 況			
							接道状況 (角地・開口)		東側市員6m公道に12.5m接道	
							設 備		北側市員5m公道に50m接道	
							備 考		公共下水道・九州電力	
									※更地の2分の1が近隣商業地で、事業用として最適。 ※分筆にも応じます。	
会員番号	80900479	物件番号	76510020-8							

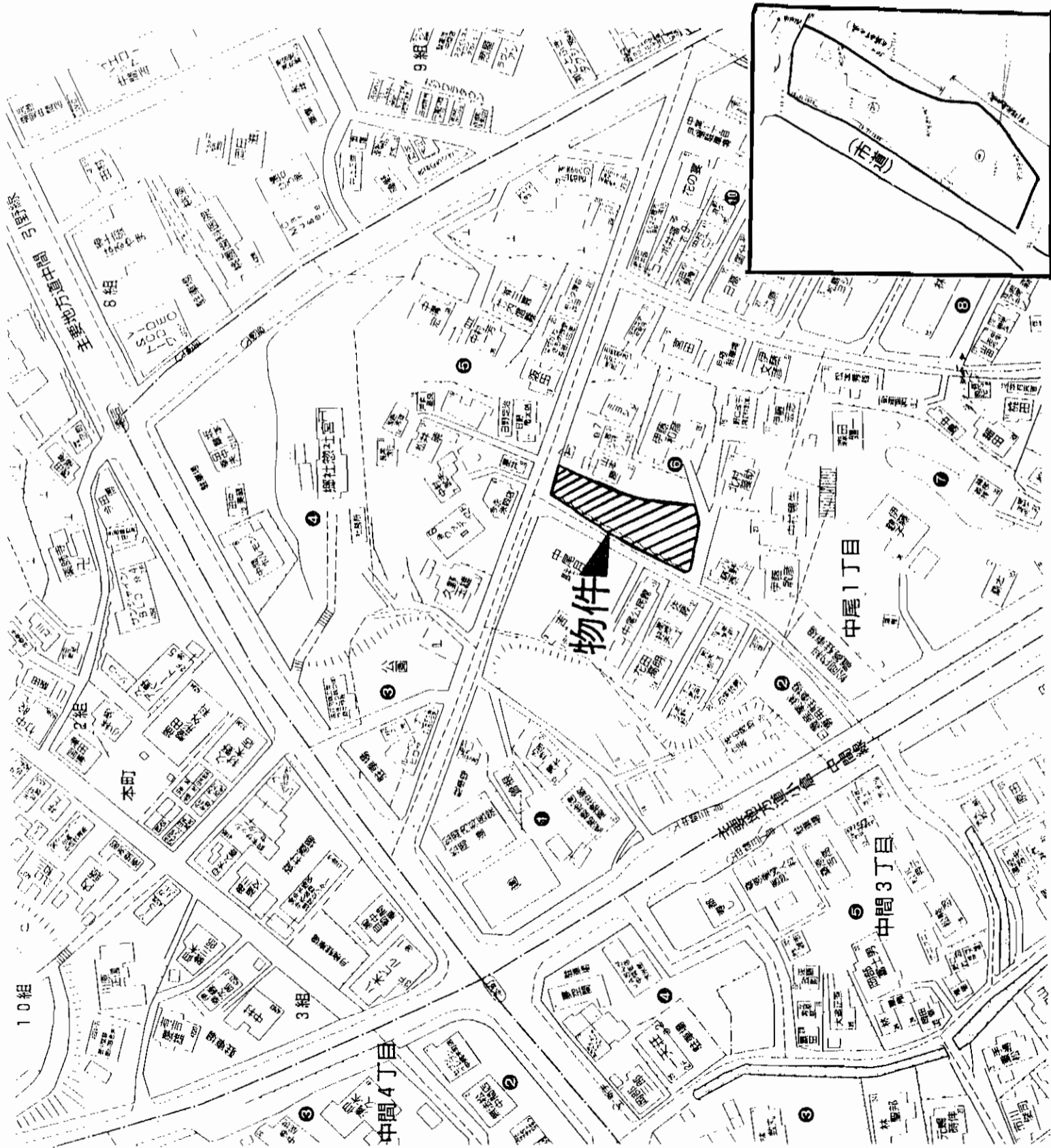

アットホーム・ファクトシート (不動産情報流通システム専用物件資料)



図面コード: 1037522 物件番号 76510020-8

福岡県知事免許(6)9204号 (社)福岡県宅地建物取引業協会会員

(有) 桑原興産

北九州市八幡西区本城東4-9-5

☎093(691)1458  
FAX093(691)1459

客付会社様へ

■手数料:分かれ

■取引態様:媒介

■情報公開日:17.10.25

福岡  
中間市  
中尾

# 売地

## 若松区二島

# ☆イオン若松

## 徒歩圏内!!

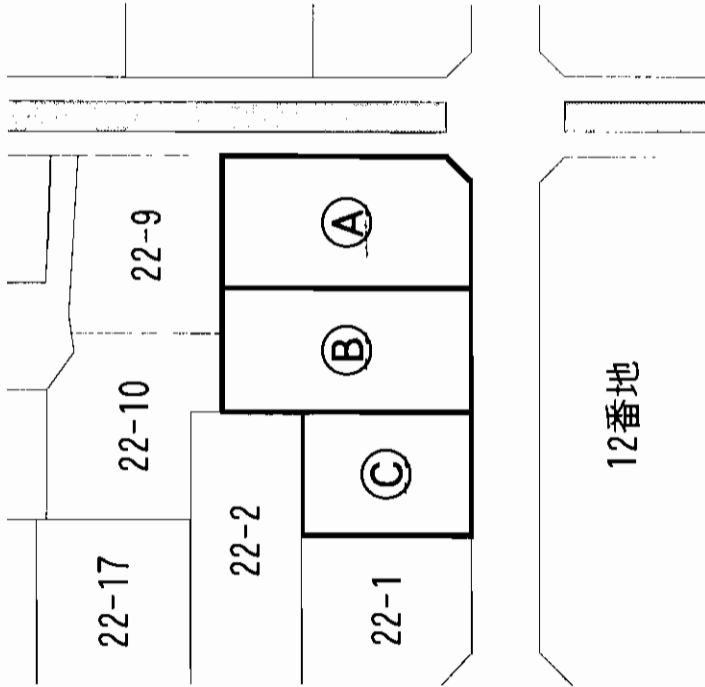

専有面積	価格
① 262.69m <sup>2</sup>	<b>1,520万円</b>
② 262.65m <sup>2</sup>	<b>1,490万円</b>
③ 169.10m <sup>2</sup>	<b>950万円</b>

【価格表】

# JR二島駅 徒歩10分

## 市営バス顕照寺 徒歩2分

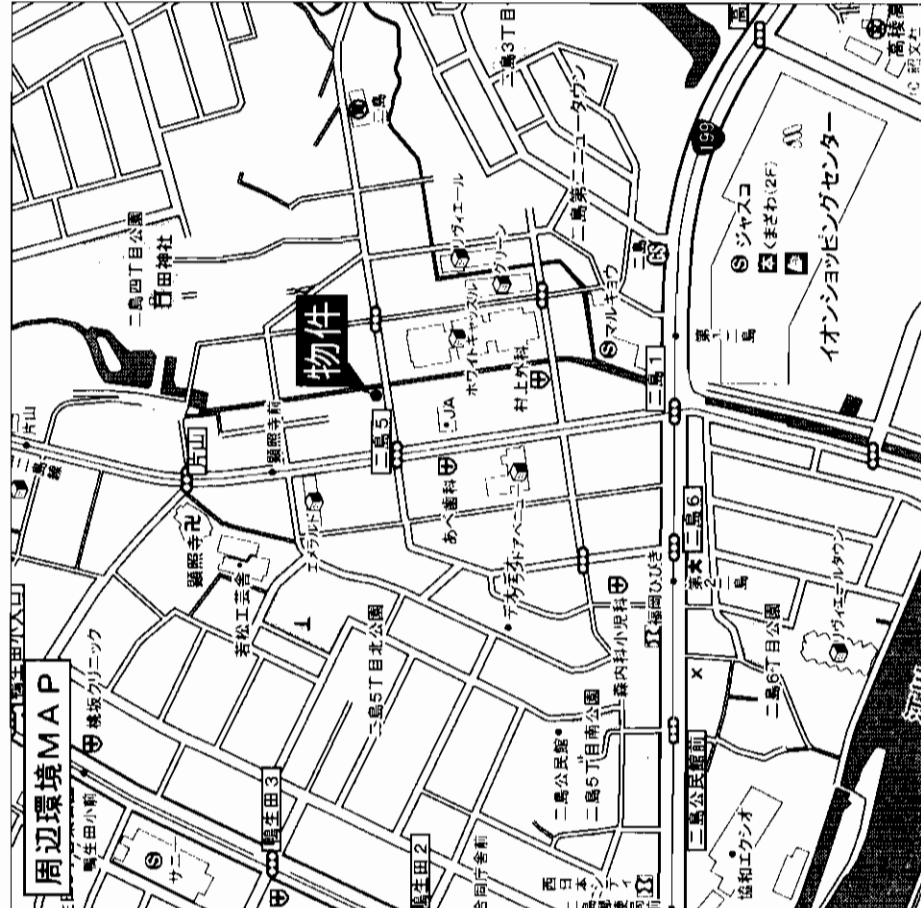

物件種目	<b>売地</b>	
最適用途	住宅・アパート	
最寄駅	JR二島駅	
土地面積	262.65m <sup>2</sup> (79.59坪)	ほかに私道面積
価格	<b>1,520万円</b>	3.3m <sup>2</sup> 価 単
約	約19万円	
物件所在地	北九州市若松区二島4丁目22番4・22番5	
交通	JR二島駅 徒歩約10分 市営バス顕照寺停 徒歩約2分	
土地権利	所有権	地目 宅地
都市計画	市街化区域	用途地域 第1種住居地域
建ぺい率	60%	容積率 200%
他の法令上の制限		
地勢		
引渡条件	現況渡し	
現況	駐車場	引渡日 即
接道状況 (角地・間口)	南側6m公道 間口35m	
	東側7m公道 間口22m	
設備		
備考	分割相談可	
会員番号	80900447	物件番号 76500455-7

アットホーム・フアクトシート (不動産情報流通システム専用物件資料)

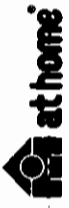

福岡県知事免許(4)第11179号 福岡県宅地建物取引業協会 北九州支部

**(株)サンシャイン**  
北九州市八幡東区西本町3丁目1-1

**8093 (681) 6533**  
FAX093 (681) 6556

客付会社様へ

■手数料:3%+6万  
■取引態様:売主  
■情報公開日:17.10.24

図面コード: 1039320 物件番号 76500455-7

福岡  
若松区  
二島

# 売地 若松区 今光

市営バス 今光峠バス停徒歩8分

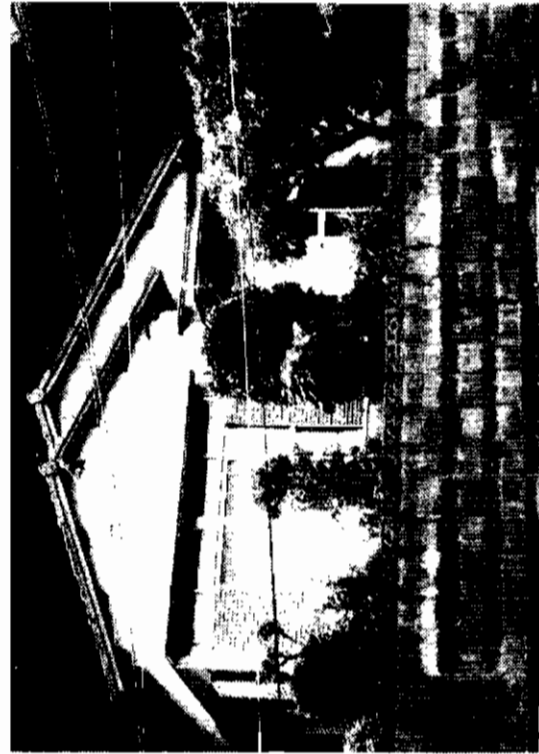

眺望良好!

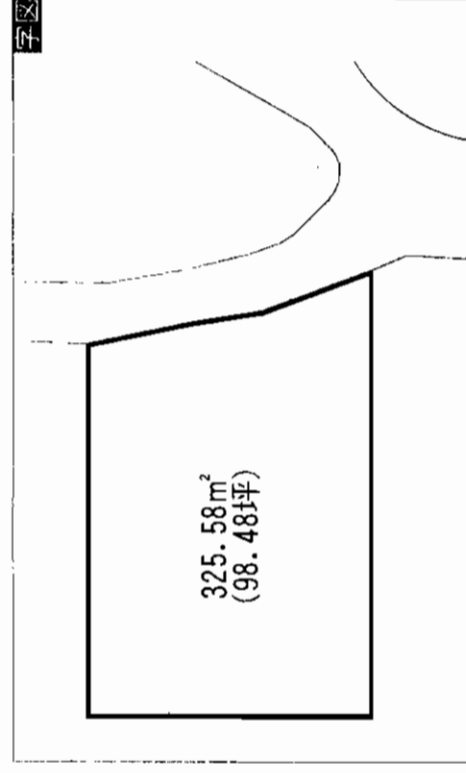
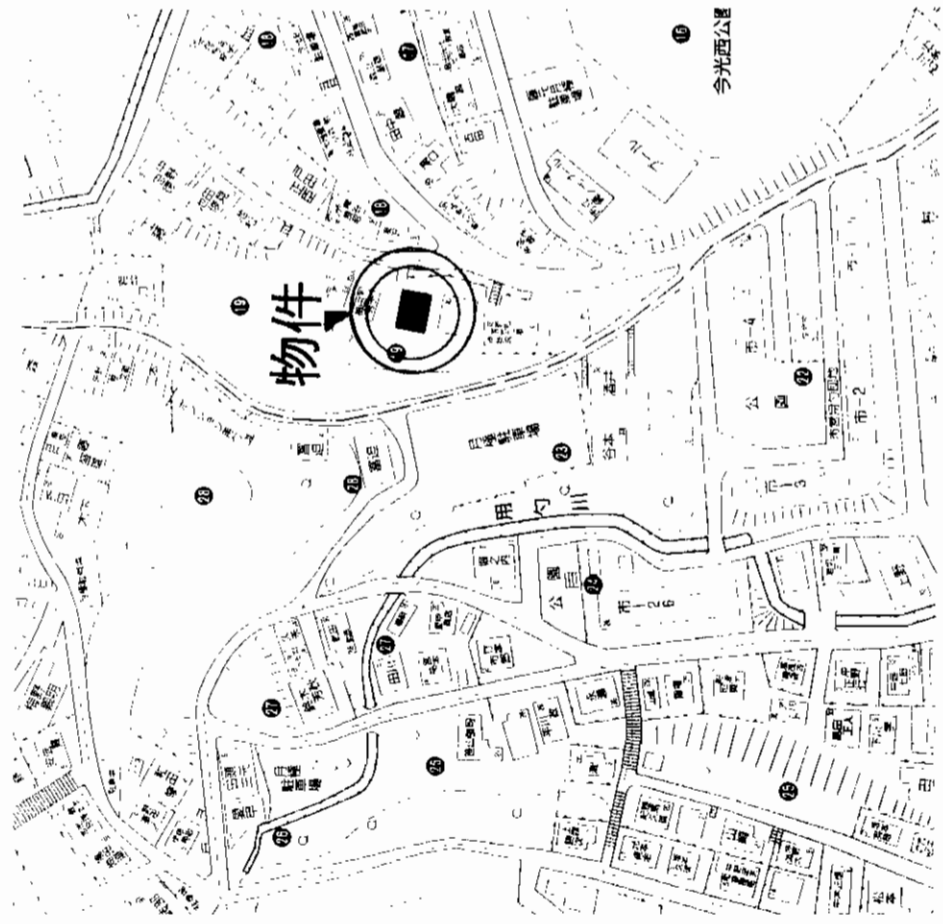

物件種目	売土地(古家付)		
最適用途	住宅		
最寄駅	JR藤ノ木駅		
土地面積	公簿325.58m <sup>2</sup> (98.48坪)	ほかに私道面積	
仕 格	480万円	3.3m <sup>2</sup> 車 庫	
物件所在地	北九州市若松区今光2丁目19番38号		
交 通	市営バス今光峠停 徒歩8分		
土地権利	所有権	地 目 宅地	
都市計画	市街化区域	用途地域 第一種中高層住居専用地域	
建ぺい率	60%	容 積 率 200%	
他の法令上の制限	宅造成規制区域		
地 勢			
引渡条件			
現 況	古家付	引 渡 日 即	
接道状況(浄地開口)	南側3m		
設 備	井口水・公共上下水道・プロパンガス		
備 考	古家付(S42年12月築・木造平屋建・89.21m <sup>2</sup> )		
会員番号	80900208	物件番号	76510026-8

アットホーム・ファクトシート (不動産情報流通システム専用物件資料)



北九州市八幡西区藤田1丁目2番9号  
**8093(621) 5700**  
 FAX093(621) 5550

福岡県知事免許(10)第3904号  
**西日本不動産(株)**

客付会社様へ  
 値下げ再配布

■手 数 料:分かれ  
 ■取引態様:媒介  
 ■情報公開日:17.10.25

図面コード:1092922 物件番号76510026-8

福岡 若松区 今光

# 若松区 南二島工業団地内

## ※分割等諸条件ご相談下さい!

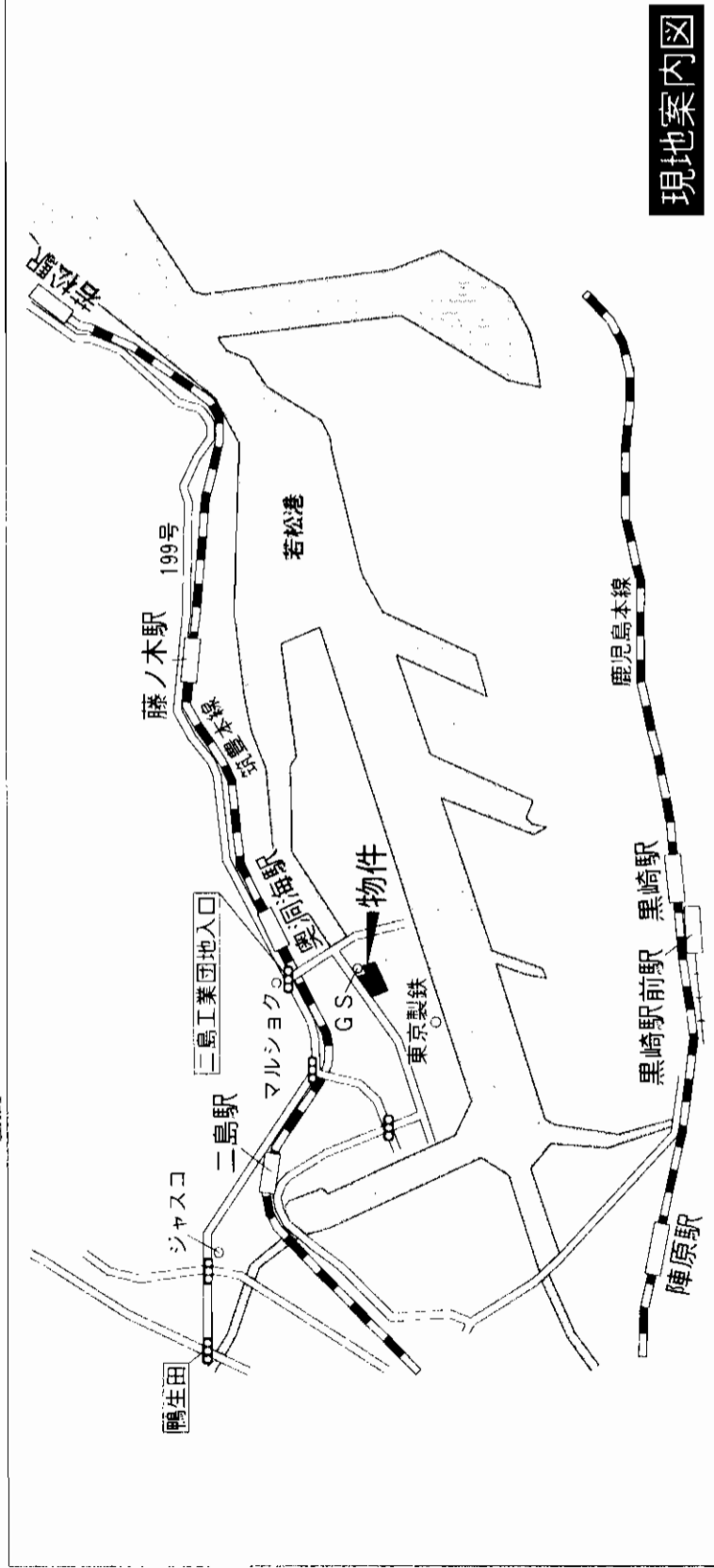
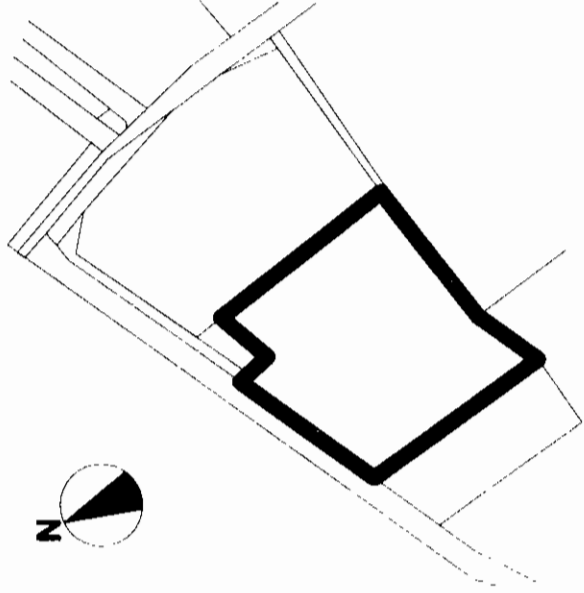

現地案内図

物件種目		<b>売地(工場・事務所付)</b>	
最適用途		工場・事務所	
最寄駅		JR筑豊本線「奥洞海」駅	
土地面積	45,953㎡	ほかに私道面積	
価格	<b>7億6,450万円</b>	3.3㎡/価	55,000円
物件所在地 北九州市若松区南二島3丁目			
交通 JR筑豊本線奥洞海駅 徒歩10分(800m)			
土地権利	所有権	地目	宅地
都市計画	市街化区域	用途地域	工業専用地域
建ぺい率	60%	容積率	200%
他の法令上の制限			
地勢			
引渡条件			
現況	上物有	引渡日	相談
接道状況(角地・間口)	北西側幅員約20m市道		
設備			
備考	※現況渡し (事務所・倉庫・休憩室有)		
会員番号	80001462	物件番号	77510016-1

アットホーム・ファクトシート (不動産情報流通システム専用物件資料)



図面コード: 1039322 物件番号 77510016-1



TAISEI

大成建設グループ 国土交通大臣免許(11)第968号  
(社)日本高層住宅協会々員 (社)不動産協会々員 (社)日本不動産鑑定協会々員

**有楽土地(株)福岡支店**

福岡市中央区赤坂1丁目13番10号(赤坂有楽ビル8階)  
**8092(712)0138**  
FAX092(714)3884

客付会社様へ

■手数料:分かれ

■取引態様:媒介

■情報公開日:17.10.25

福岡

若松区

南二島

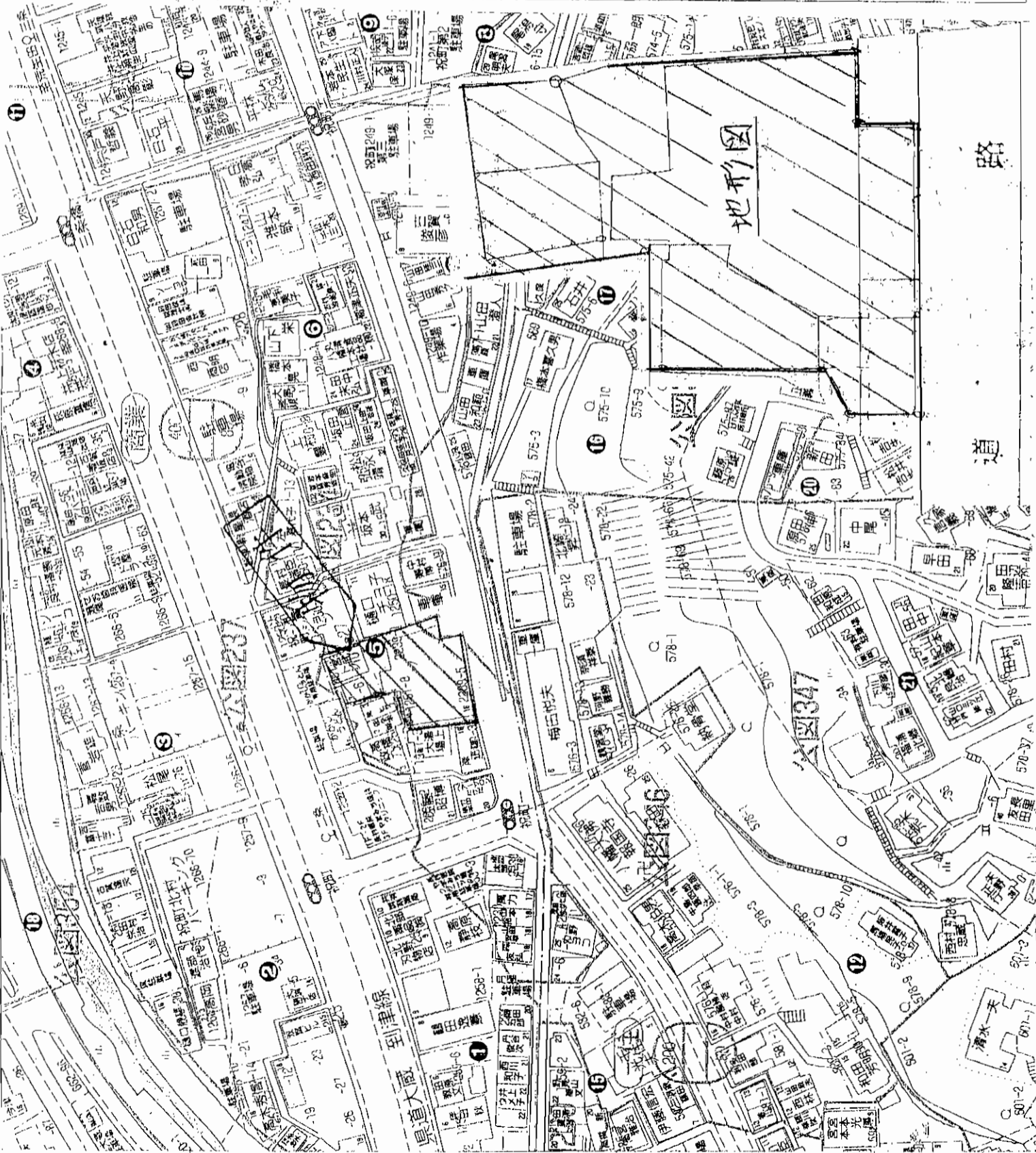

物件種目	売土地	
最高用途	専業用地	
最寄駅	JR 八幡駅	
土地面積	716, 11㎡ (216, 62坪)	他に 私道面積
価格	6, 230万円	3. 3㎡ 単価
所在地	北九州市八幡東区祝町2丁目	
交通	西鉄バス 二条停 徒歩1分	
土地権利	所有権	地目
都市計画	市街化区域	用途地域
建坪率	80%	容積率
地の上の制限	調査中	400%
地勢	平坦	
引渡条件	解体更地渡し	
現況	上物有	引渡日
道況	南公道6m	相談
設備	他に私道有り	
	上下水道(公営)	
備考	別途、私道(約10坪)有り、価格を含む 分割相談可	

図面コード: 1048021



福岡県知事免許(4)第12128号 所属団体 全日本不動産協会  
**あじさい企画**  
 北九州市八幡西区青山3丁目18-13 エクセル青山408号

アットホーム・ファクトシート (不動産情報流通システム専用物件資料)

会員番号 80900550 物件番号 76500507-5

客付会社様へ

■手数料: 分かれ  
 ■取引態様: 媒介  
 ■情報公開日: 17.10.24

福岡  
 八幡東区  
 祝町

# 地 産 地 産

## 住宅用地

### JR南小倉駅

公簿	244.62 m <sup>2</sup>	ほかに	m <sup>2</sup>
土地面積	73.99 坪	私道面積	m <sup>2</sup>
価格	2,700 万円	3.3m <sup>2</sup> 単価	36.48 万円
		消費税込	

所在地 北九州市小倉北区清水3丁目13番3号

交通	西鉄バス 清水交番前バス停	徒歩約	3分
		徒歩約	分

土地権利	所有権	地目	宅地
都市計画	市街化区域	用途地域	近隣商業地域
建築率	80%	容積率	200%

他の法令上の条件  
準防火地域  
現況有姿

現況	古家付(居住中)	引渡日	相談
接道状況	東南側 4.3m (公道)	間口	16.5m
(角地・間口)	側	間口	m

設備

備考  
(建物) 昭和35年築 木造瓦葺2階建  
1F 87.90m<sup>2</sup> 2F 49.88m<sup>2</sup>  
(付属建物) 物置 22.47m<sup>2</sup>

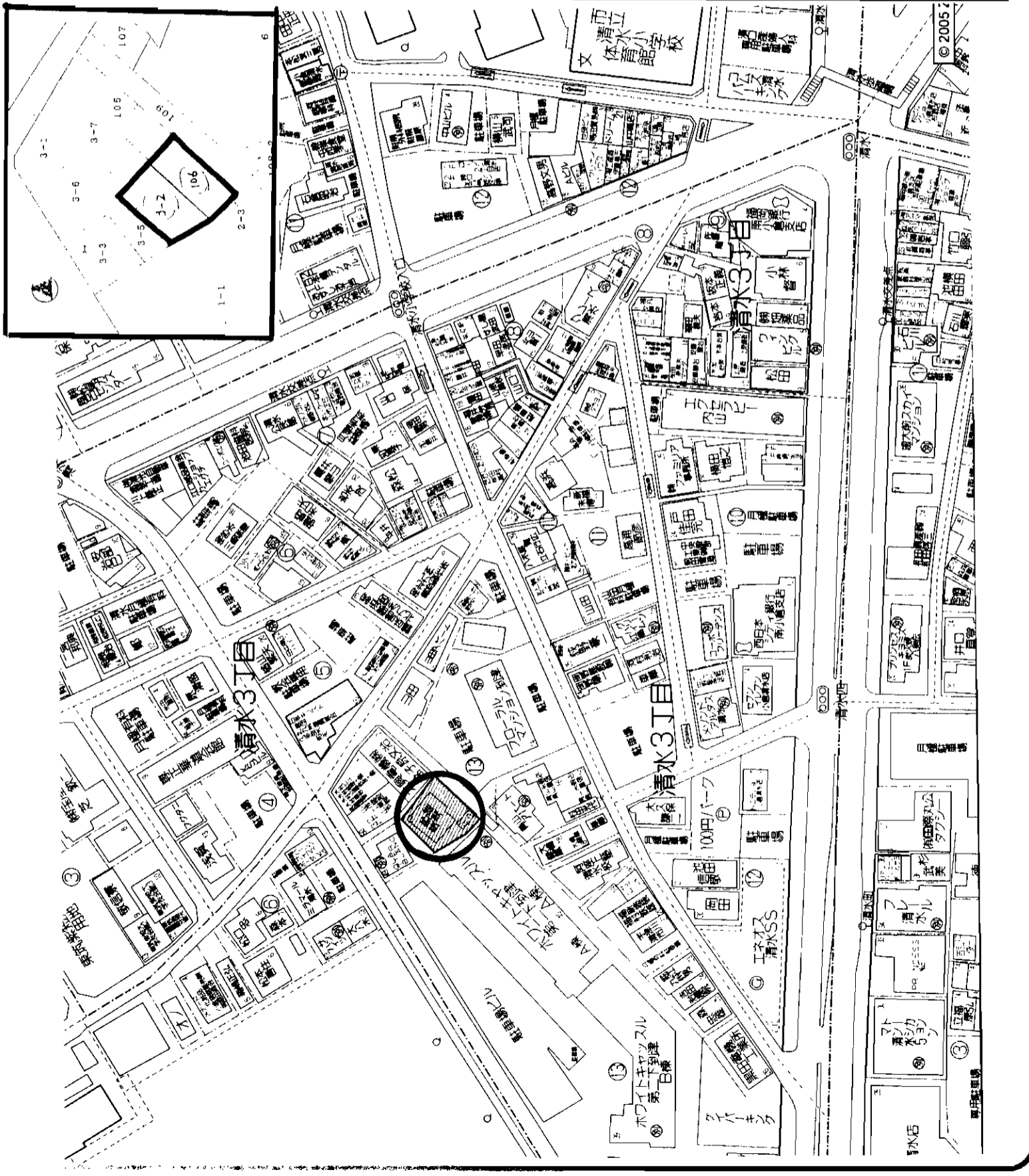

アットホーム・フアクトシート (不動産情報流通システム専用物件資料)



〒803-0835 北九州市小倉北区井堀3丁目16-3

TEL 093 (562) 1168

FAX 093 (562) 1167

株式会社



ANGEL NETWORK GROUP

客付会社様へ

- 手数料: 分かれ
- 取引態様: 専任媒介
- 情報公開日: 17.10.25

区画コード: 1048022 会員番号: 80901087 物件番号: 76510019-5

福岡  
小倉北区  
清水





# 足立山麓の 閑静な住宅地

## 緑豊かな足立公園 のすぐ隣り

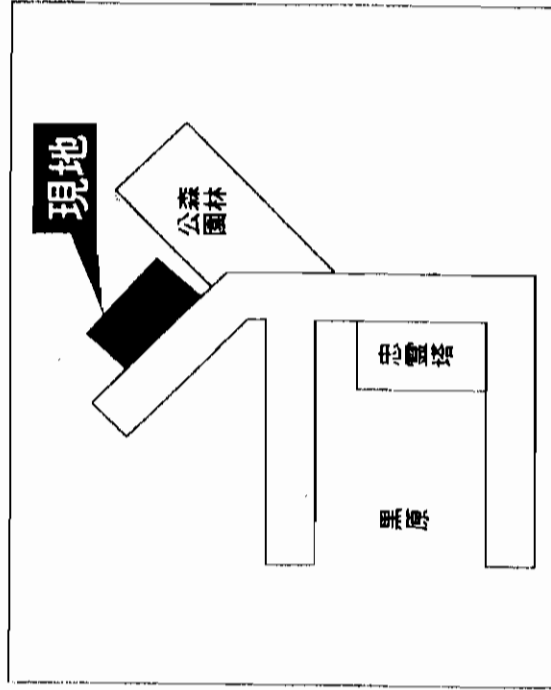
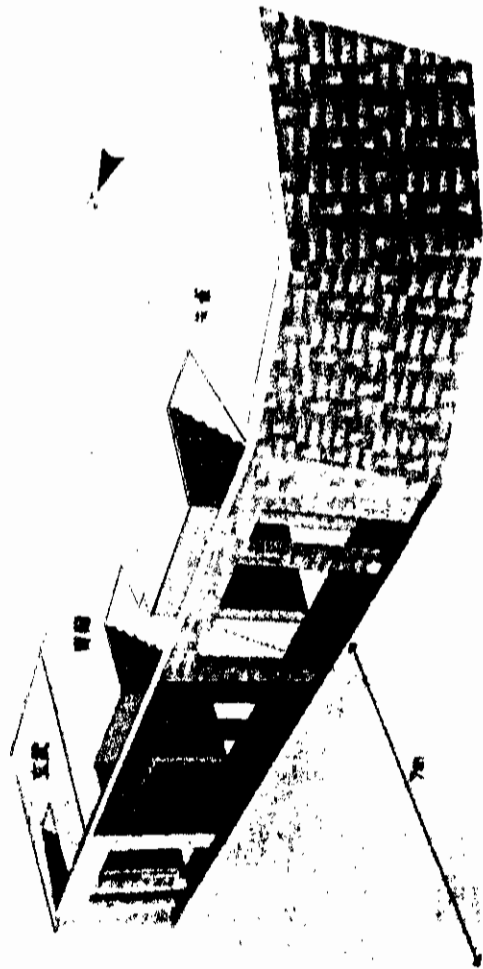

物件種目		<b>売土地</b>	
用途用途		<b>住宅</b>	
最寄駅		<b>西鉄バス 足立停</b>	
土地面積	(参考地) 231.18㎡	ほかに 私道面積	無
価格	2,590万円	3.9㎡ 単価	37万円
物件所在地 北九州市小倉北区妙見町310-4			
交通 西鉄バス 足立停 徒歩4分			
土地権利	所有権	地目	宅地
都市計画	市街化区域	用途地域	第1種低層住居専用地域
建ぺい率	40%	容積率	60%
他の法令 上の制限			
地勢			
引渡条件			
現況	更地	引渡日	即
接道状況 (車道・開口)	南西7m		
設備			
備考	販売区画数3区画有		

会員番号 80900540 物件番号 76500508-4

アットホーム・ファクトシート (不動産情報流通システム専用物件資料)

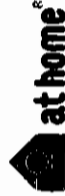

物件番号 76500508-4

気軽に自由に探せる!

**YES shop**

お部屋探しは

お問い合わせはコールセンター  
フリーダイヤル

**0120-117-742**

<http://www.arnest-fujie.co.jp>

株式会社アール・フジエ

北九州市小倉北区中津口1丁目9-7

TEL093-533-0555

FAX093-533-5747

客付会社様へ

■手数料: 分かれ

■取引態様: 媒介

■情報公開日: 17.10.24

福岡

小倉北区

妙見町

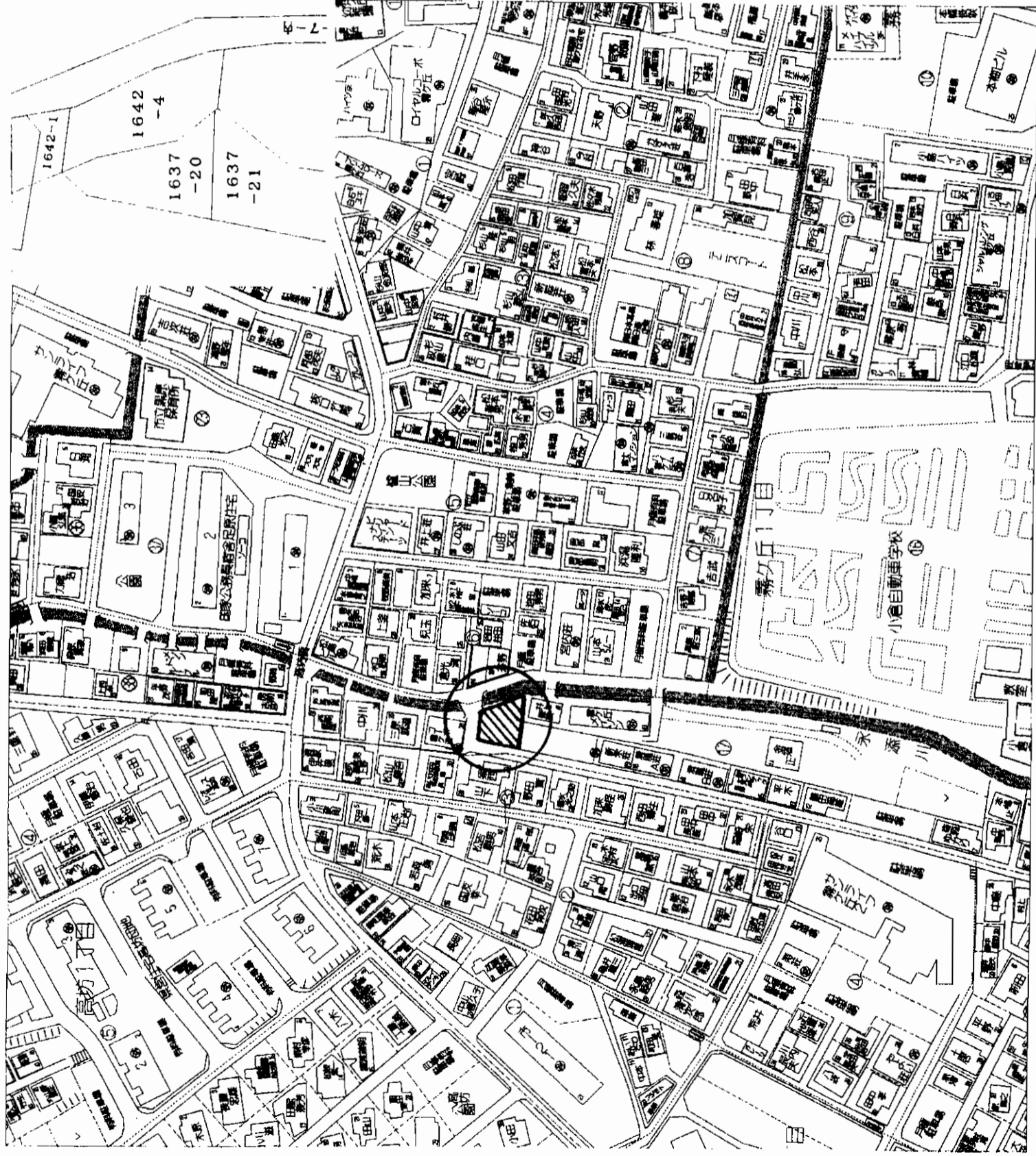

物件種目	売地	
最適用途	住宅	
最寄駅	JR日豊本線城野駅	
土地面積	280.46㎡ (84.83坪)	ほかに 私道面積
価格	1,920万円	3.3㎡ 単価
		22.63万円

所在地	北九州市小倉北区霧ヶ丘一丁目	
交通	1637番20、1642番4 西鉄バス霧ヶ丘二丁目 徒歩約4分	
土地権利	所有権	宅地
都市計画	市街化区域	用途地域 第一種住居地域
建ぺい率	60%	容積率 200%
他の法令上の制限		
引渡条件	相談	引渡時期 相談
現況	更地	
接道状況	北側および西側約4mの北九州市道霧ヶ丘19号線に接す。	
備考		

アットホーム・フアクトシート (不動産情報流通システム専用物件資料)



図面コード:1048021

会員登録番号 80900500 物件番号 76500489-5

福岡県知事免許(1)第14945号

# 小倉興産株式会社不動産部

北九州市小倉北区浅野2丁目14-1

TEL 093(511)6451

FAX 093(551)0194

URL <http://www.sun-ip.or.jp/k-kosan/kec.htm>

客付会社様へ

- 手数料: 分かれ
- 取引態様: 媒介
- 情報公開日: 17.10.24

福岡  
小倉北区  
霧ヶ丘



物件 種目	売地(古家付き)	
最適 用途	住宅	
最寄 駅	JR日豊本線下曽根駅	
土地 面積	268.52㎡ (81.22坪)	ほかに 私道面積 3.3㎡ 単価 20万円
価格	1,625万円	

所在地	北九州市小倉南区沼緑町四丁目18番10	
交通	西鉄バス沼田地終点停 徒歩約1分	
土地権利	所有権	宅地
都市計画	市街化区域内	用途地域 第一種低住専
建ぺい率	50%	容積率 80%
他の法令 上の制限	高さ制限10m 壁面後退1m	
引渡条件	現状有姿	引渡時期 相談
設備	上・下水道、都市ガス	
現況	空	
接道状況	北西側北九州市道幅員約8mに接す 北東側北九州市道幅員約4mに接す角地	
備考	(建物概要)木造セメント瓦葺2階建て 1階 72.37㎡ 2階 19.56㎡ 延べ 91.93㎡ 昭和46年10月新築	

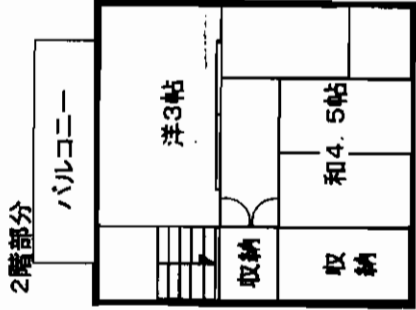

※現況が優先します。

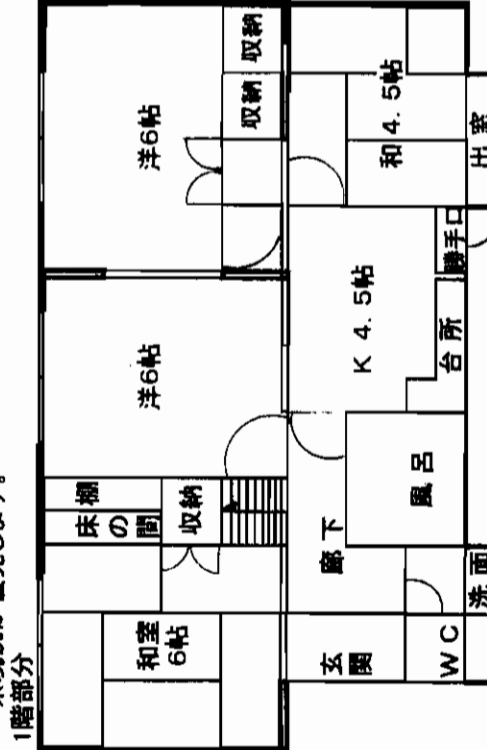

アットホーム・ファクトシート (不動産情報流通システム専用物件資料)

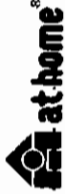

図面コード:1048021 会員番号 80900500 物件番号 76500490-5

福岡県知事免許(1)第14945号

# 小倉興産株式会社不動産部

北九州市小倉北区浅野2丁目14-1

☎093(511)6451

FAX093(551)0194

URL <http://www.sun-ip.or.jp/k-kosan/kec.htm>

客付会社様へ

■手数料:分かれ

■取引態様:媒介

■情報公開日:17.10.24

福岡  
小倉南区  
沼緑町



# 売土地

## 住宅

JR「直方」駅

土地面積 3,582.76㎡(1083.78坪)

価格 2800万円 3.3㎡あたり 3.62万円

所在地 直方市大字頓野字羽高2895番2他

交通 JR九州バス「堀江」駅徒歩5分

土地権利	所有権	地目	宅地
都市計画	区域内	用途地域	第1種低層住居専用
建ぺい率	60%	容積率	200%

他の法令上の制限 農地法

引渡条件 古家解体相談可。実測渡し。

現況 古家有 引渡日 即

接道状況 北側4.5m幅公道に接する

設備 上水道、電気、プロパンガス

備考

会員番号 80901014 物件番号 76510018-5

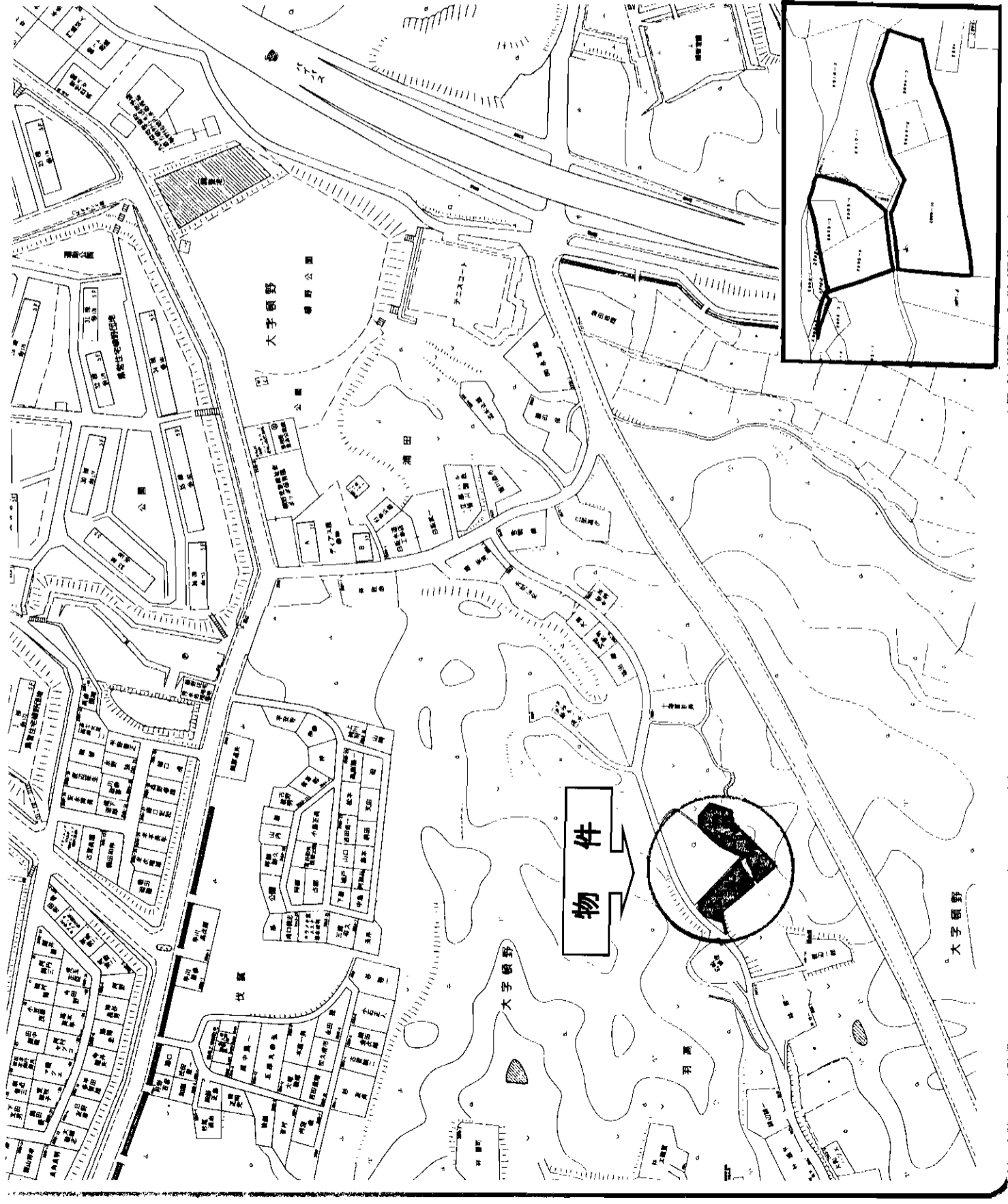

アットホーム・ファクトシート (不動産情報流通システム専用物件資料)

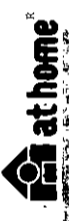

図面コード:1048022 物件番号 76510018-5

(社)福岡県宅地建物取引業協会会員  
 三菱化学グループ 国土交通大臣(9) 第2294号  
**ダイヤリックス株式会社 九州支社**

客付会社様へ

- 手数料: 分かれ
- 取引態様: 媒介
- 情報公開日: 17.10.25

福岡県北九州市八幡西区西曲里町2番1号  
 TEL (093) 644-2900  
 FAX (093) 644-2901

福岡  
**直方市**  
 頓野

**売地**  
**小倉南区**

☆閑静な住宅街☆  
交通便利!!

スーパー至近!!

西鉄バス  
**若宮神社前**  
徒歩2分

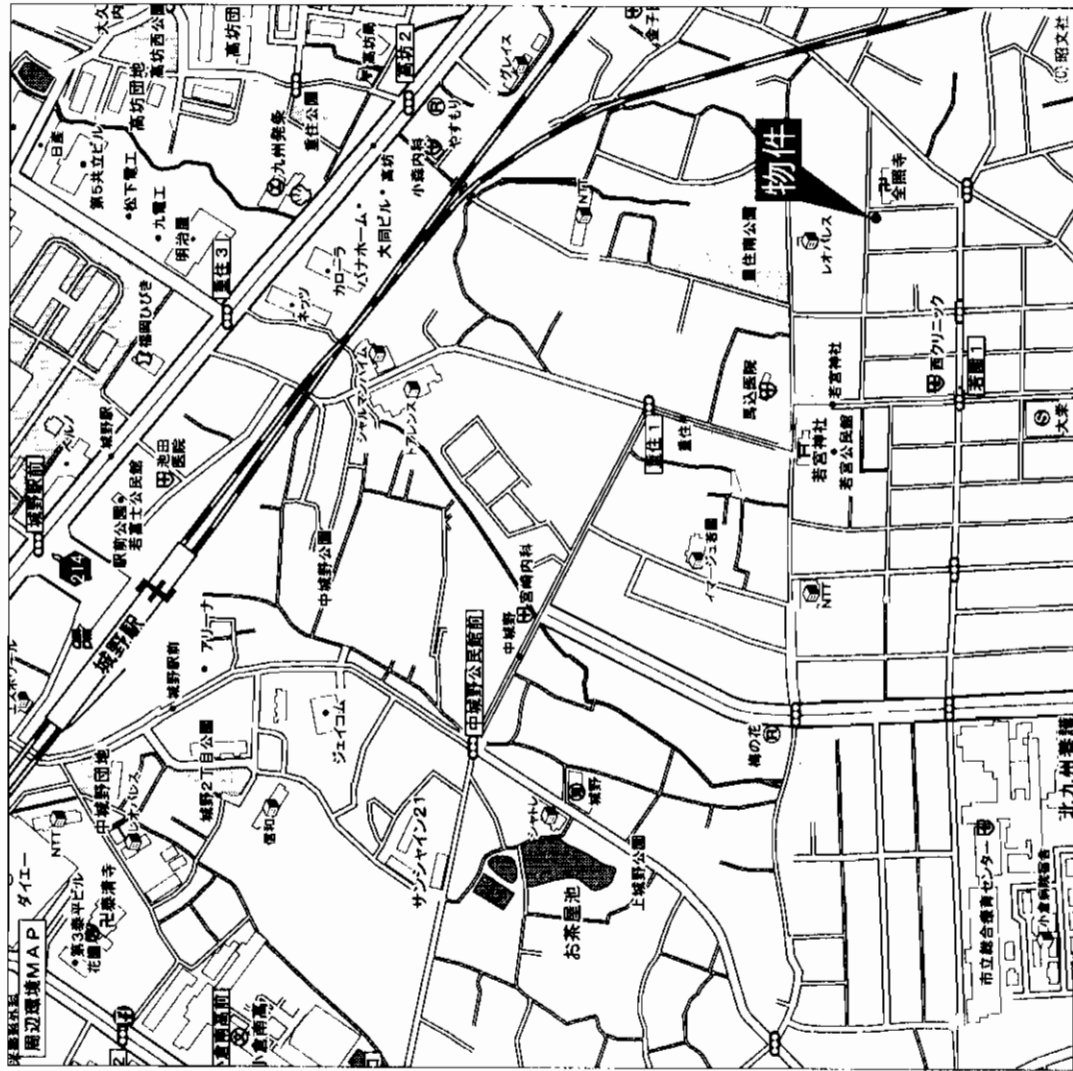
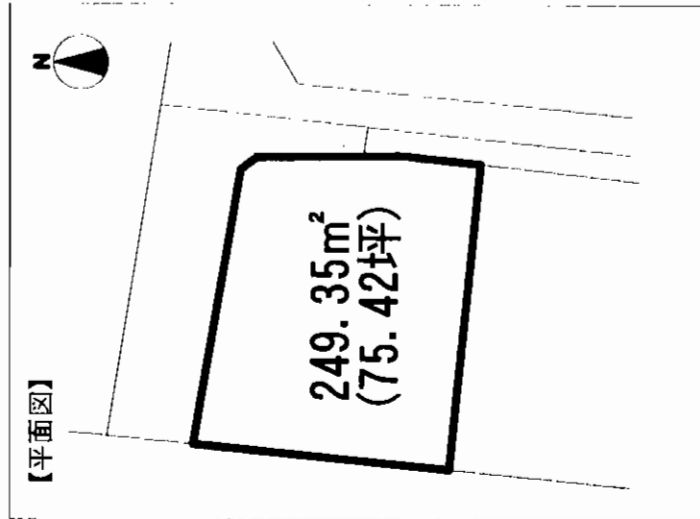

物件種目	<b>売地</b>	
最適用途	<b>住宅用地</b>	
最寄駅	<b>JR城野駅</b>	
土地面積	公簿 249.35m <sup>2</sup> (75.42坪)	ほかに私道面積
価格	<b>1,780万円</b>	3.3m <sup>2</sup> 単価
物件所在地	北九州市小倉南区若園2丁目8番8号	
交通	西鉄バス若宮神社前 徒歩2分	
土地権利	所有権	地目
都市計画	市街化区域	用途地域
建ぺい率	60%	容積率
他の法令上の制限		200%
地勢		
引渡条件	古家付	引渡日
現況	北側4m(公道)	相談
接道状況(角地・間口)	東側4m(公道)	
設備		
備考		
会員番号	80900703	物件番号
		76500154-1

アットホーム・ファクトシート (不動産情報流通システム専用物件資料)



区画コード: 1039320 物件番号 76500454-1

福岡県知事免許(2)第13463号 (社)福岡県宅地建物取引業協会

**(有)ハウジングフオーラム**

北九州市戸畑区境川二丁目17-12

**8093(881)5005**

FAX093(881)5028

客付会社様へ

値下げ再配布

■手数料:分かれ

■取引態様:専任媒介

■情報公開日:17.10.22

福岡

小倉南区

若園

# 売地

# モノレール「徳力嵐山口」駅徒歩2分

- ☆スーパーキッチンポケット・ハローデイ・サンク・レッドキヤベツ等多数至近!!!
- ☆閑静な住宅街!!
- ☆モノレール沿線物件!!

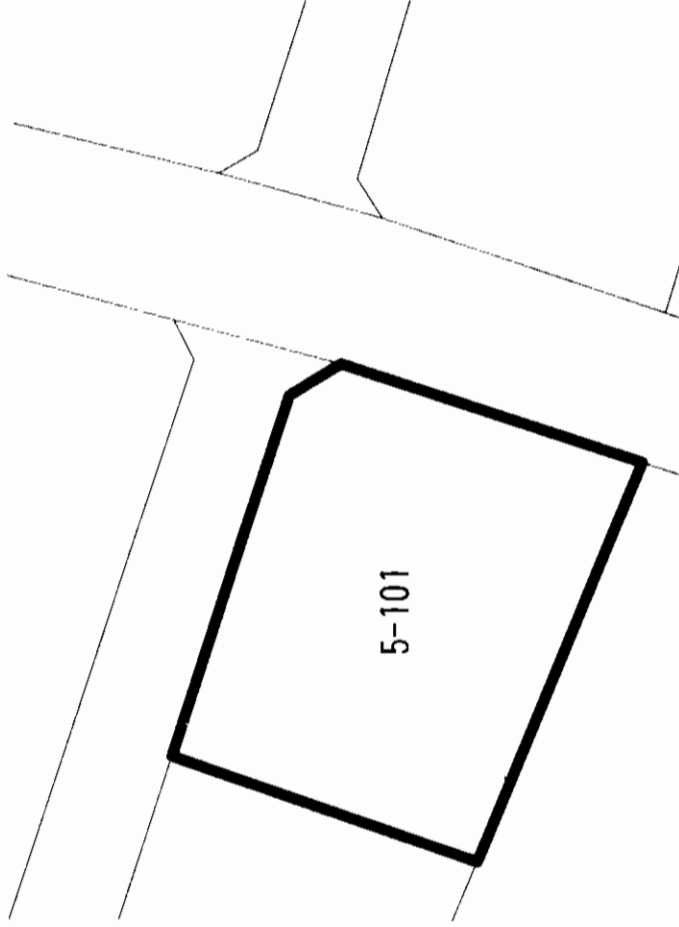
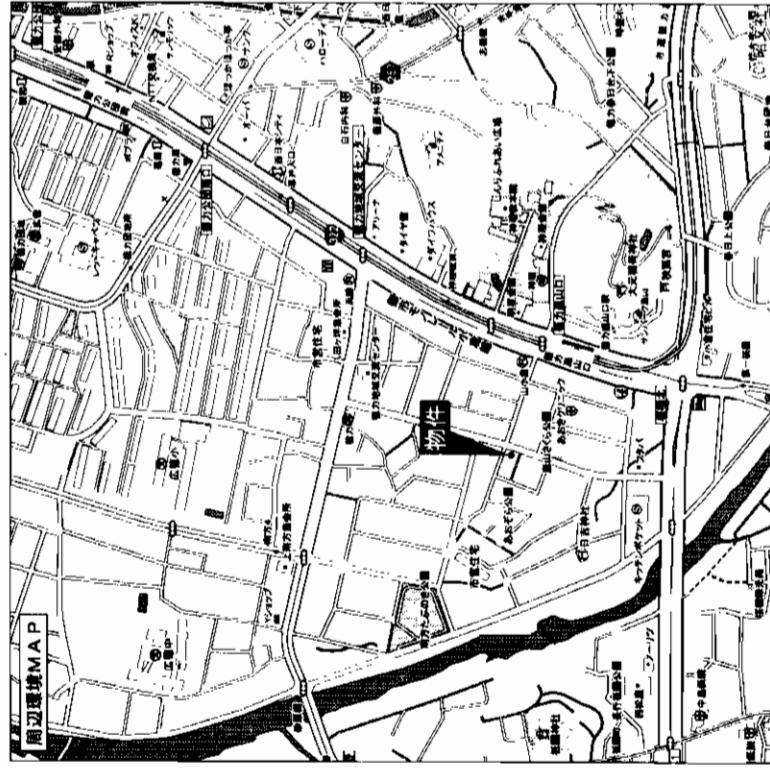

# 売地

## 住宅

モノレール徳力嵐山口駅

498.74m<sup>2</sup>

ほかに私道面積

4,500万円

3.3m<sup>2</sup> 単価

北九州市小倉南区南方5-5-1

モノレール徳力嵐山口駅 徒歩2分

物件種目	住宅		
最適用途	住宅		
最寄駅	モノレール徳力嵐山口駅		
土地面積	498.74m <sup>2</sup>	ほかに私道面積	3.3m <sup>2</sup> 単価
価格	4,500万円		
物件所在地	北九州市小倉南区南方5-5-1		
交通	モノレール徳力嵐山口駅 徒歩2分		
土地権利	所有権	地目	宅地
都市計画	都市計画区域内	用途地域	第1種中高層住居専用地域
建ぺい率	60%	容積率	200%
他の法令上の制限	法22条		
地勢	平地		
引渡条件	解体渡し		
現況	上家付	引渡日	相談
接道状況(角地・開口)	前面道路2面角地		
設備	下水道有		
備考			
会員番号	80901322	物件番号	76500477-1

アットホーム・ファクトシート (不動産情報流通システム専用物件資料)



図面コード: 1039320 物件番号 76500477-1

House Mate  
住まいと暮らしの、先へ。  
**ハウスメイト**

西工交通大臣免許(4)第504号  
株式会社ハウスメイトショップ  
小倉守恒店  
福岡県北九州市小倉南区小倉5-5-1 ストップビル1F 093-963-1110

093-963-1110  
FAX093(963)1115 s-moritsune@housemate.co.jp  
営業時間/9:00~19:00

客付会社様へ

- 手数料:分かれ
- 取引態様:専属専任媒介
- 情報公開日:17.10.22

福岡  
小倉南区  
南方



物件種目	普通用途	物件所在地	北九州市小倉南区 若園二丁目11番3号
最寄駅	JR城野駅	交通	西鉄 若園児童館前バス停 徒歩5分
土地面積	公簿179.31㎡ (54.24坪)	土地権利	所有権
価格	1,250万円	都市計画	市街化区域
	約23万円	建ぺい率	60%
		他の法令上の制限	容積率 200%
		引渡条件	相談
		現況	古家あり
		引渡日	相談
		接道状況 (奥地・間口)	前面北側市道3m
		設備	
		備考	建物利用も可能!
会員番号	80900462	物件番号	76500468-5

図面コード:1048020 物件番号 76500468-5

客付金社様へ

■手数料:分かれ  
■取引態様:媒介  
■情報公開日:17.10.22



北九州市小倉北区片野3丁目1-5 八重閣ビル

☎093(921)4338  
FAX093(931)0738

福岡県知事免許(7)第8215号 (社)福岡県宅地建取引協会会員

(有)北九州不動産センター

アットホーム・フアクトシート (不動産情報流通システム専用物件資料)



小倉南  
東谷



ひろびろ宅地!

物件種目	最適用途	最寄駅	土地面積	価格	物件所在地	交通
	住居用	JR石原町駅	公簿355.76㎡ (107.61坪) ほかに私道面積	860.8万円 3.3㎡ 単価	北九州市小倉南区 大字新道寺1224番1・1225番1	西鉄 新道寺バス停 徒歩3分
土地権利	所有権	地目	用途地域	建ぺい率	容積率	60%
都市計画	市街化調整区域			他の法令上の制限	道路境界線後退による建築確認対象面積の減少あり	
引渡し条件	既存建物解体渡し					
現況	古家あり	引渡日	相談			
接道状況 (角地・開口)	南側 3.5m 西側 1.5m					
設備	九州電力・プロパンガス・上下水道					
備考	解体更地渡し!					
会員番号	80900462	物件番号	76500470-5			

アットホーム・ファクトシート (不動産情報流通システム専用物件資料)



福岡県知事免許(7)第8215号 (社)福岡県宅地建取引協会会員

(有)北九州不動産センター

北九州市小倉北区片野3丁目1-5 八峯閣ビル

☎093(921)4338

FAX093(931)0738

客付会社様へ

■手数料: 分かれ

■取引態様: 媒介

■情報公開日: 17.10.22

図面コード: 1048020 物件番号 76500470-5

福岡  
小倉南区  
新道寺

# 売地 小倉南区志井

★交通便利★

○モノレール志井停留所徒歩5分

○国道322号線至近

**◎角地◎**  
建築条件ナシ!!

今回分譲区画



## 閑静な住宅街

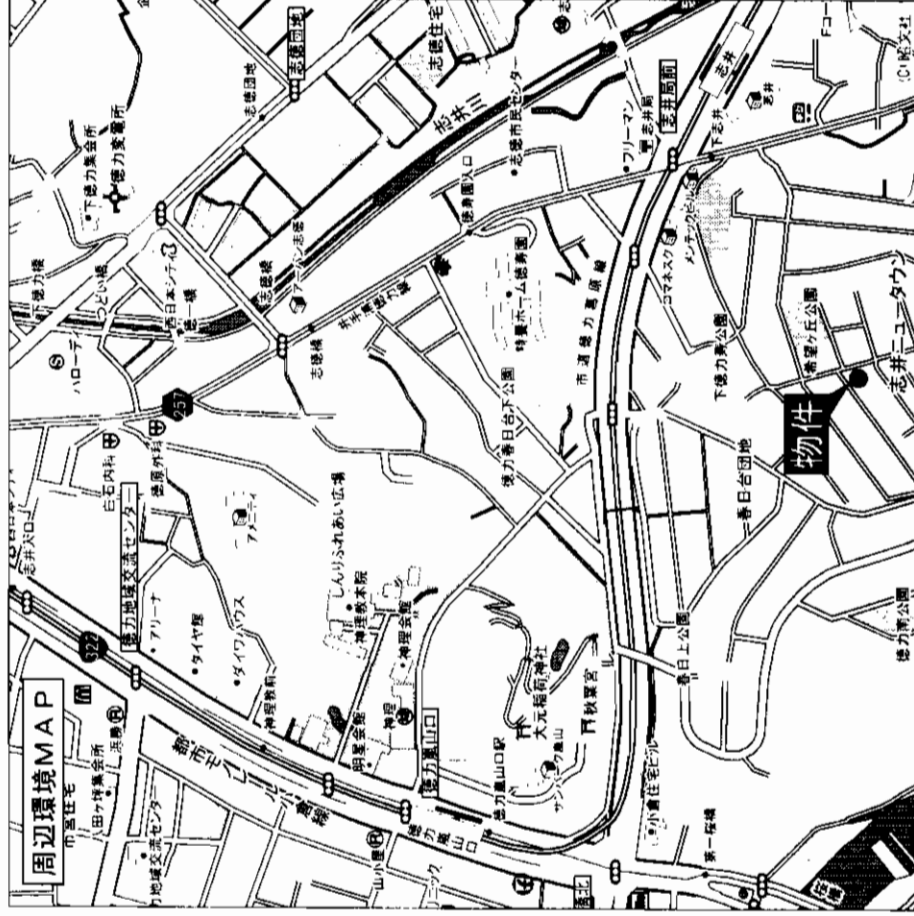

物件種目	地		
最適用途	住宅		
最寄駅	モノレール「志井停留所」		
土地面積	3号地 190.84㎡	ほかに私道面積	
価格	1,414万円		
物件所在地	北九州市小倉南区志井2丁目17-237		
交通	モノレール志井停留所 徒歩5分		
土地権利	所有権	地目	宅地
都市計画	市街化区域	用途地域	第1種低層住居専用地域
建ぺい率	40%	容積率	80%
他の法令上の制限	徳古風致地区		
地勢	現況渡し		
引渡条件	更地		
現況	引渡日		
接連状況(角地・開口)	北側、幅5.25m公道に15.09m接する 東側、幅4.52m公道に13.96m接する		
設備	上下水道・九州電力・西部ガス・宅地引込み済み		
備考	壁面後退(道路2m・境界1m) 高さ制限(10m) 掘庫2台付き		
会員番号	80901254	物件番号	76500422-1

アットホーム・ファクトシート (不動産情報流通システム専用物件資料)



図面コード：1039318 物件番号76500422-1

福岡県知事免許(3)第13218号

スミホーム販売(株)

客付会社様へ

■手数料:分かれ

■取引態様:媒介

■情報公開日:17.10.24

北九州市小倉南区石原町395-1

☎093(451)4407

FAX093(451)4802

福岡  
小倉南区  
志井



・南西角地・眺望良好  
 ・御影石貼りのブローバス  
 ・純和風造り

外観純和風造。室内和洋折衷。  
 広い庭からきれいな夜景が一望の豪邸です。

**設備等**

- 車庫・倉庫 55.22㎡  
 (鉄筋コンクリート造陸屋根平屋建)
- 車庫は電動シャッター付(2台~3台)
- 天井高で傾斜天井。格天井。
- 竿縁天井等の意匠作・桧づくり。
- 天井裏収納 ■ウォッシュレット(2台)
- ガス給湯(追い炊き機能)
- U字型システムキッチン

平成17年5月  
 内・外装リフォーム済!!

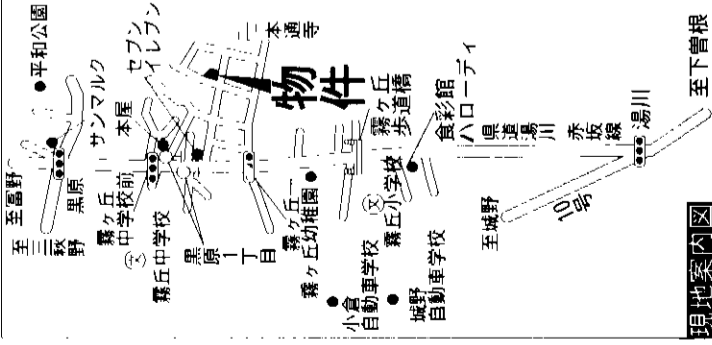

現地案内図

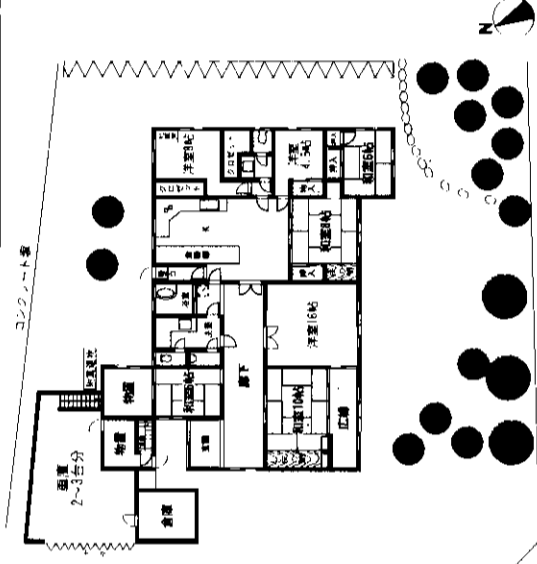

※方位及び間取図につきましては、略図につき現況優先となります。

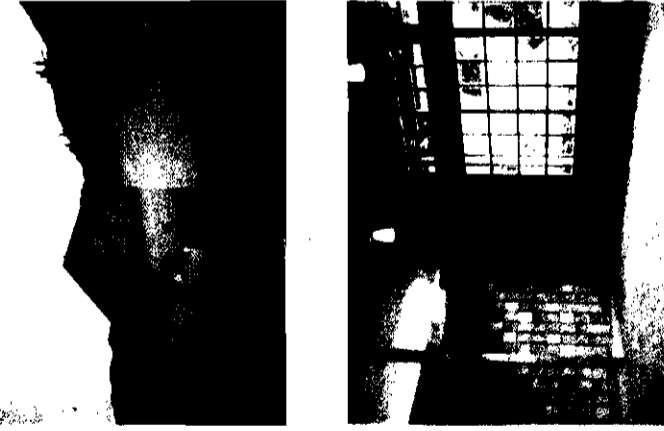

物件種目	売 家	
最寄駅	JR城野駅	
間取タイプ	7LDK+S	
価 格	6,300万円	
物件所在地	北九州市小倉北区黒原2丁目39番8号	
交 通	西鉄バス黒原2丁目停 徒歩3分	
	JR城野駅徒歩17分	
土地面積	796.21㎡(240.85坪)	(ほか) 私道面積
建 物	構造・規模 木造瓦葺平屋建	
	面 積	延べ249.40㎡(75.44坪)
間取内訳	左図参照	
土地権利	所有権	地 目 宅地
都市計画	市街化区域	用途地域 第1種低層住専
建ぺい率	50%	容積率 80%
他の法令上の制限	高さ制限に・壁面透視加・準高水地区・道路掘削等による・既設地区の遷等	
築年月	昭和54年7月	駐車場 電動シャッター付
現 況	空	引渡日 即
設 備	上下水道・都市ガス(概要欄)	
接道状況 (角地・間口)	間口32m・奥行27mの西南の角地	
備 考	西側5.6m・南側5.3mの舗装私道 ・固定資産税評価額(H16年度) ・土地等34,304,908・建物等13,910,092 ・宅地造成工事規制区域 ・霧ヶ丘小学校・霧ヶ丘中学校校区	
会員番号	80908001	物件番号 76500415-7

アットホーム・ファクトシート (不動産情報流通システム専用物件資料)



図面コード：1079318 物件番号76500415-7

福岡県知事免許(5)第10747号 (社)福岡県宅地建物取引業協会会員

株式会社 **不動産バンク**

北九州市小倉北区米町1丁目5番18号(第15エルザビル1F)

客付会社様へ

手数料1.5%  
 お支払いいたします。

■手数料:1.5%

■取引態様:媒介

■情報公開日:17.10.24

☎093(511)4750  
 FAX093(521)3429

定休日/日・祝日

担当:中

物件所在  
 福岡  
 小倉北区  
 黒原

# 売家

## 小倉南区

### 西水町

JR日豊本線 **城野駅** 徒歩10分

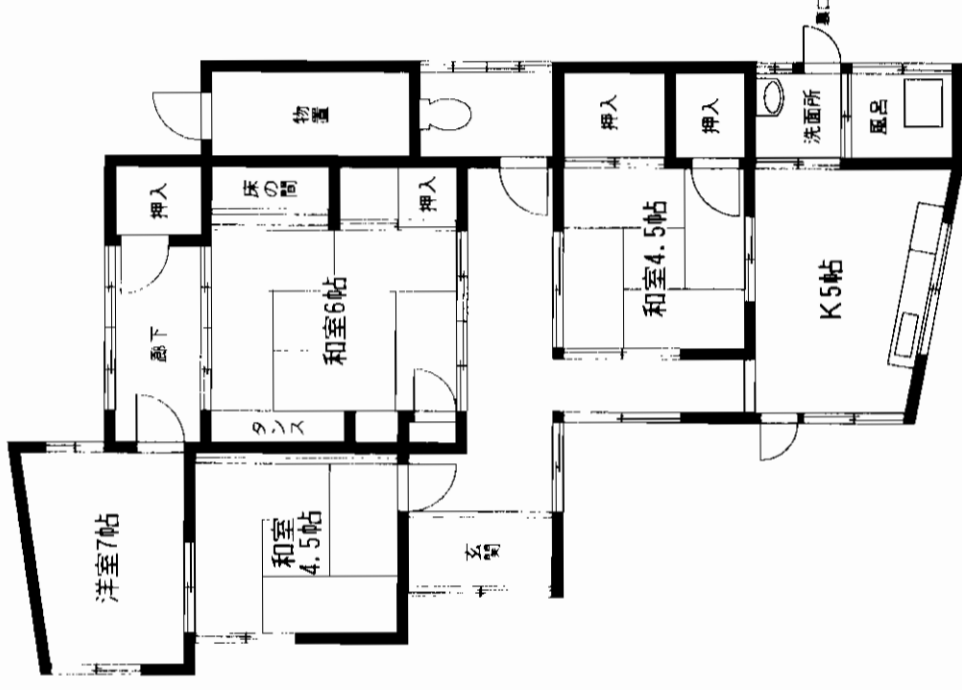
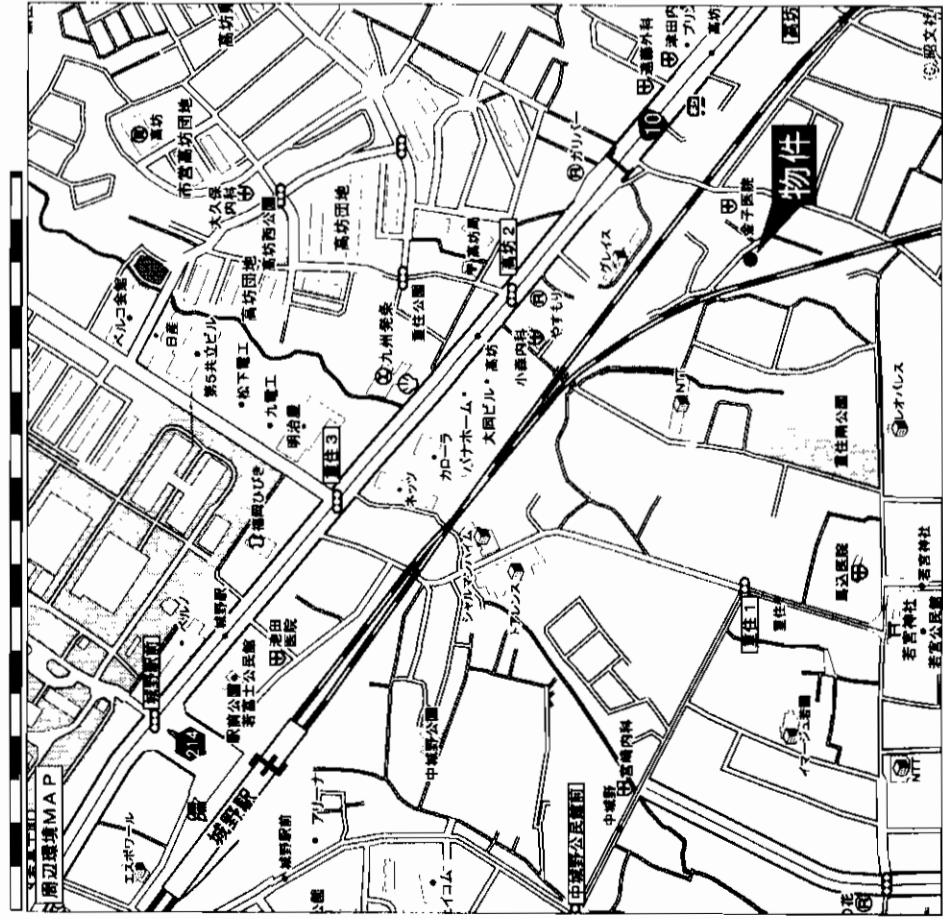
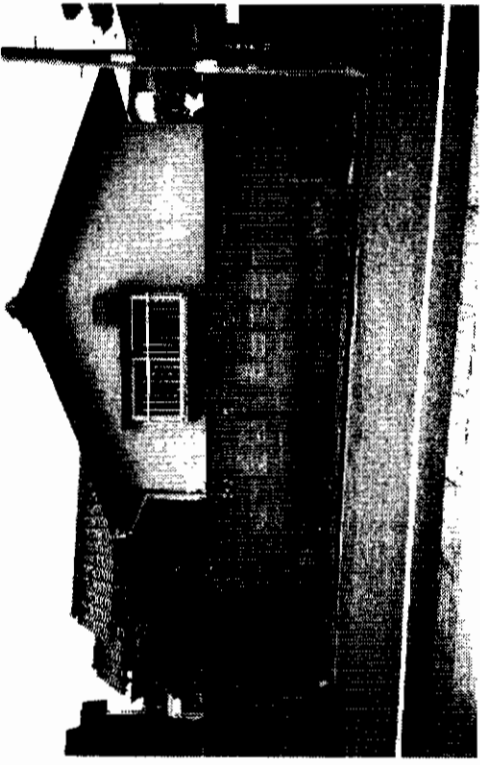

物件種目	<b>売家</b>	
最寄駅	JR城野駅	
築年	4 K	
価格	<b>1,300万円</b>	
物件所在地	北九州市小倉南区西水町 110-13,-16,-18	
交通	JR日豊本線城野駅 徒歩10分 西鉄バス高坊停 徒歩5分	
土地面積	公簿139.99㎡	ほかに私道面積 12.06㎡
建物	構造・規模 本造平家建 面積 延べ78.75㎡ 間取り 和6・4.5×2・洋7・K5	
土地権利	所有権	地目 宅地
都市計画	市街化区域	用途地域 第1種住居地域
建ぺい率	60%	容積率 200%
他の法令上の制限		
築年月	昭和36年10月	駐車場 近隣あり(有料)
現況	空	引渡日 即
建築確認番号		
接道状況(角地・間口)	北東5.3m公道に間口8.3m北2m私道に間口17m 上下水道・電気・都市ガス	
設備		
備考		
会員番号	80900367	物件番号 76510012-1

アットホーム・ファクトシート (不動産情報流通システム専用物件資料)



図面コード: 1039322 物件番号 76510012-1

福岡県知事免許(6)第9115号 (社)福岡県宅地建物取引業協会会員

## 井田不動産商事

北九州市小倉南区朽網東1丁目9-25  
**8093 (921) 4054**  
 FAX093 (921) 4054

客付会社様へ

■手数 料:分かれ  
 ■取引態様:専任媒介  
 ■情報公開日:17.10.25

福岡  
 小倉南区  
 西水町

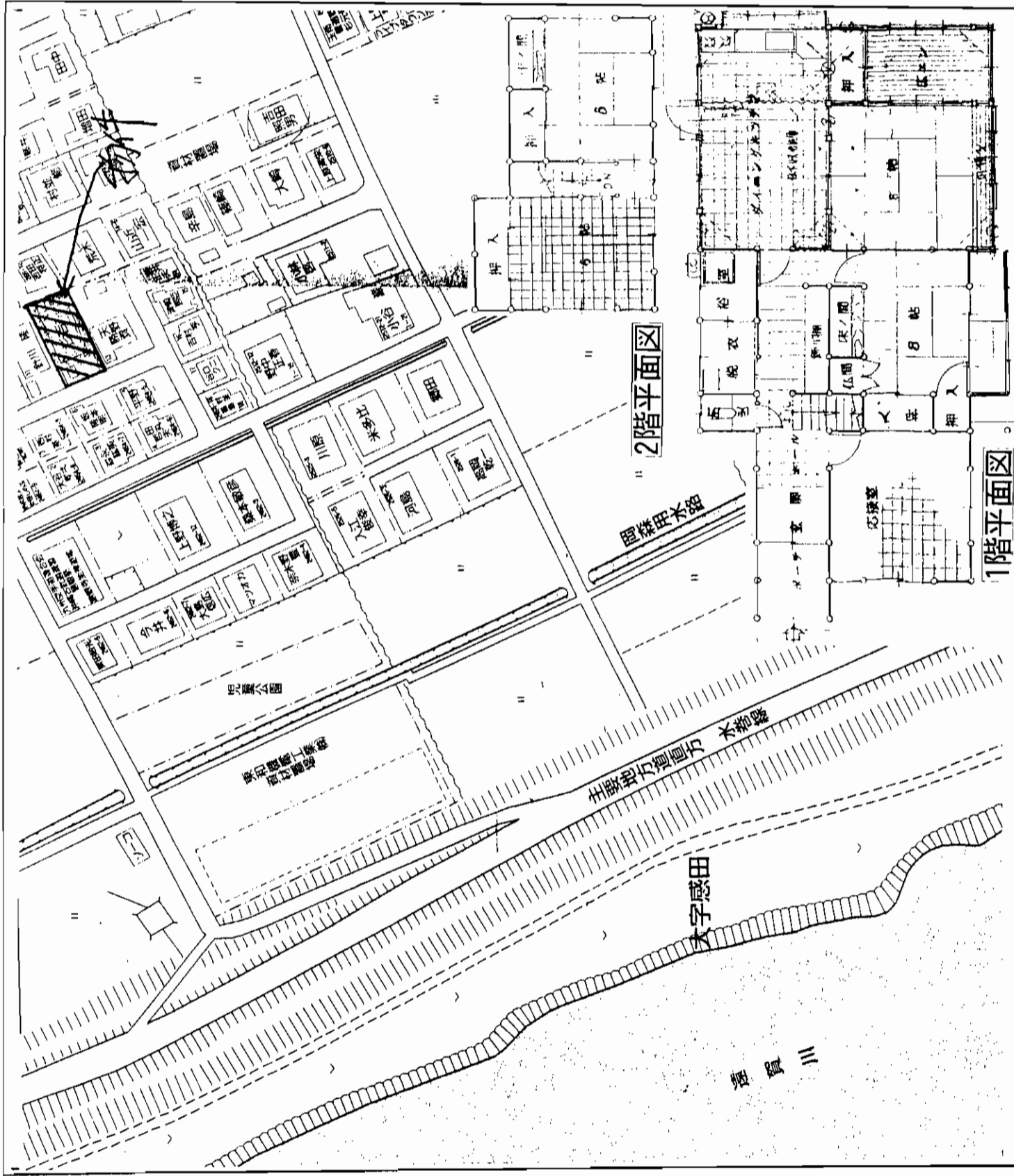

物件種目	一戸建		
最寄駅	筑豊電鉄・遠賀野電停		
間取	5LDK		
価格	880万円		
所在地	直方市感田東和苑1-12		
交通	筑豊電鉄・遠賀野電停徒歩9分		
土地面積	287.13㎡	無	
	86.85坪	私道面積	
建物	構造・規模	木造瓦葺2階建	
	面積	121.57㎡	
間取内訳			
土地権利	所有権	地目	宅地
都市計画	非線引き	用途地域	第一種低層住専
建ぺい率	40%	容積率	60%
他の制限	昭和48年 居住中 引渡 並列3台有 契約後1ヶ月		
築年月	昭和48年 居住中 引渡 並列3台有 契約後1ヶ月		
現況	昭和48年 居住中 引渡 並列3台有 契約後1ヶ月		
接道状況	九電・都市ガス(天然ガス) 公共上水道、簡易水洗トイレ 感田小学校、感田第2中学校		
設備	九電・都市ガス(天然ガス) 公共上水道、簡易水洗トイレ 感田小学校、感田第2中学校		
備考			
会員番号	80900174	物件番号	76510011-8

アットホーム・フアクトシート (不動産情報流通システム専用物件資料)



図面コード: 1034822 物件番号 76510011-8

福岡県中間市鍋山町1番10号 福岡県知事免許(6)9019号  
**ちくてつ住宅センター**  
 本社 筑豊電気鉄道株式会社 (社)福岡県宅地建物取引業協会会員

TEL 093-244-6277  
 FAX 093-244-6664

客付会社様へ

- 手数料: 分かれ
- 取引態様: 媒介
- 情報公開日: 17.10.25

福岡  
 直方市  
 感田東和苑

物件種目	一戸建 (倉庫・事務所付)	
最寄駅	筑豊電鉄・森下電停	
間取	7DK	
価格	7,000万円 (税込)	
所在地	北九州市八幡西区森下町	
交通	筑豊電鉄・森下電停徒歩1分	
土地面積	538.63㎡	私道面積 無
	162.93坪	
建物	構造・規模	RC・木造瓦葺陸屋根2階建
	面積	1階・310.82㎡ 2階・179.28㎡
間取内訳	土地権利	所有権
	地目	宅地
	都市計画	市街化
	用途地域	第1種住居
	建ぺい率	60%
	容積率	200%
	他の制限	
	築年	昭和61年
	現況	居住中
	接道状況	4m公道
設備	九電・公共上水道・都市ガス	
備考	1階・RC倉庫、事務所 2階・木造居宅	
会員登録号	80900174	物件番号 76510009-8

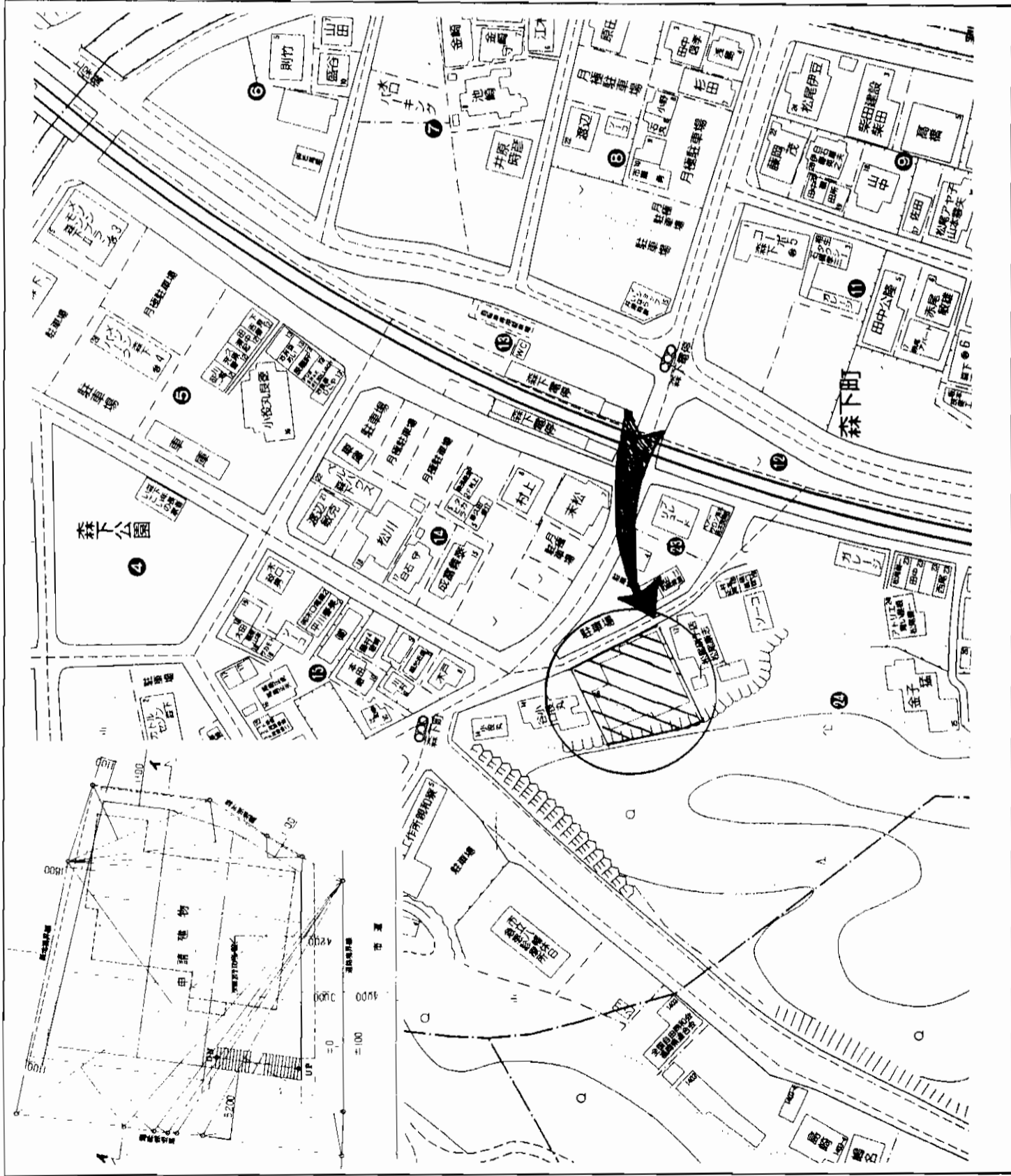

アットホーム・ファクトシート (不動産情報流通システム専用物件資料)



図面コード: 1092922 物件番号 76510009-8

福岡県中間市鍋山町1番10号 福岡県知事免許 (6)9019号

ちくてつ住宅センター

本社 筑豊電気鉄道株式会社 (社)福岡県宅地建物取引業協会会員

TEL 093-244-6277  
FAX 093-244-6664

客付会社様へ

■手数料: 分かれ  
■取引態様: 媒介  
■情報公開日: 17.10.25

福岡 八幡西区 森下町

# 売 家

入幡西区さつき台

★積水ハウスの家★

西鉄バス 松寿山団地口徒歩4分

駐車場2台可  
平成13年5月新築  
3LDK⇒4LDK変更可  
遮熱断熱ペアガラス  
リビング吹き抜け

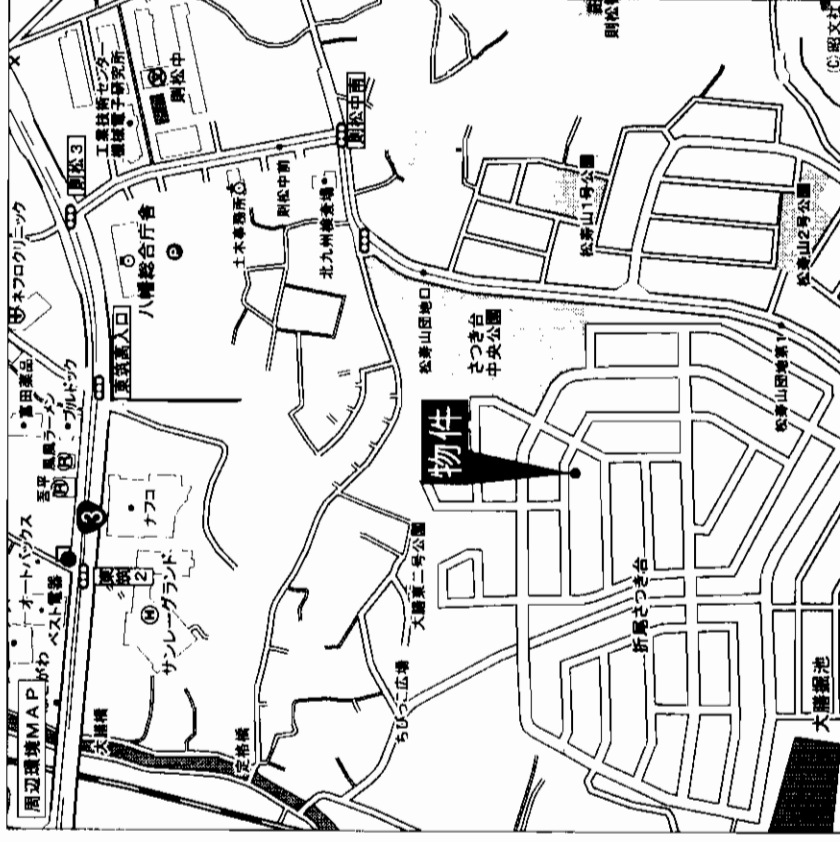
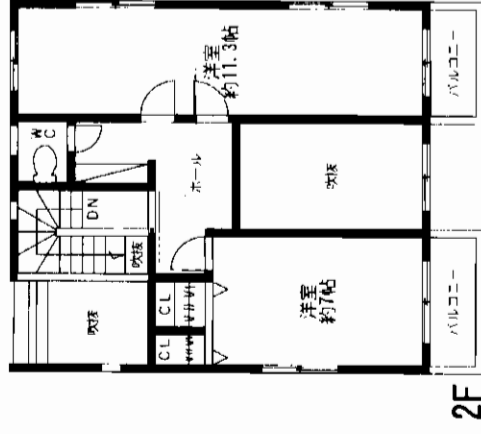

# 中古住宅

西鉄バス松寿山団地口

3LDK

2,880万円

北九州市八幡西区さつき台1丁目18-25

西鉄バス松寿山団地口 徒歩4分

公簿：211.16㎡ (63.87坪) ほか私道面積

構造規模 軽量鉄骨造瓦葺2階建

面積 延べ106.61㎡ (32.24坪)

開取内訳 左図参照

土地権利	所有権	地目	宅地
都市計画	市街化区域	用途地域	第1種低密度住居専用地域
建ぺい率	40%	容積率	60%
左の法令上の制限	壁面後退1m		
築年月	平成13年5月	駐車場	右(2台可)
現況	居住中	引渡日	相談
建築確認番号			
接道状況(角地・間口)	公道：北側約6m		
備	電気・上下水道・都市ガス		
備考	※折尾西小学校・則松中学校		
会員番号	80900052	物件番号	76500485-1

アットホーム・ファクトシート (不動産情報流通システム専用物件資料)



図面コード：1039321 物件番号76500485-1

国土交通大臣免許(8)第2880号

福岡県宅地建物取引業協会  
九州不動産公正取引協議会加盟



積和不動産九州(株)

〒802-0001 北九州市小倉北区浅野2丁目14番1号 KMMビル3階  
☎093(521)6131  
FAX093(521)6134 担当：阿部

客付会社様へ

■手数料:分かれ

■取引態様:媒介

■情報公開日:17.10.24

物件所在地

福岡

八幡西区

さつき台

売 家 ・ 豊 前 市



日豊本線

三毛門駅徒歩8分

☆交通便利☆



物件種目	売 家	
最寄駅	JR三毛門駅	
築年タイプ	4LDK	
価 格	850万円(消費税込)	
物件所在地	豊前市大字三毛門331-3	
交 通	JR三毛門駅 徒歩約8分	
土地面積	公簿122.50㎡(37.05坪)	ほかに私道面積
建 物	構造・規模 木造瓦葺き	
	面 積 延べ95.59㎡(28.91坪)	
	間取内訳 1F 9洋・6和・6和・4.5台 2F 6和・6洋	
土地権利	所有権	地 目 宅地
都市計画	市街化区域	用途地域 第1種住居地域
建ぺい率	60%	容 積 率 200%
他の法令上の制限		
築年月	平成元年7月	駐車場 有
現 況	居住中	引 渡 日 相談
建築確認番号		
接道状況(角地・開口)	南側10m(公道)開口8.5m	
設 備	井戸・プロパンガス・灯油給湯・簡易水洗	
備 考		
会員番号	80901112	物件番号 76500494-1

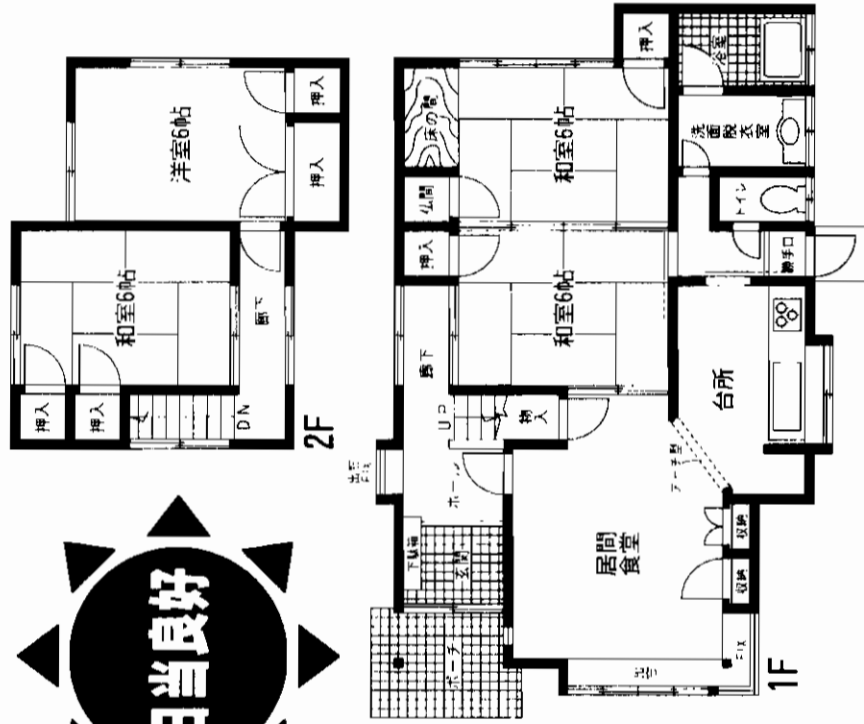
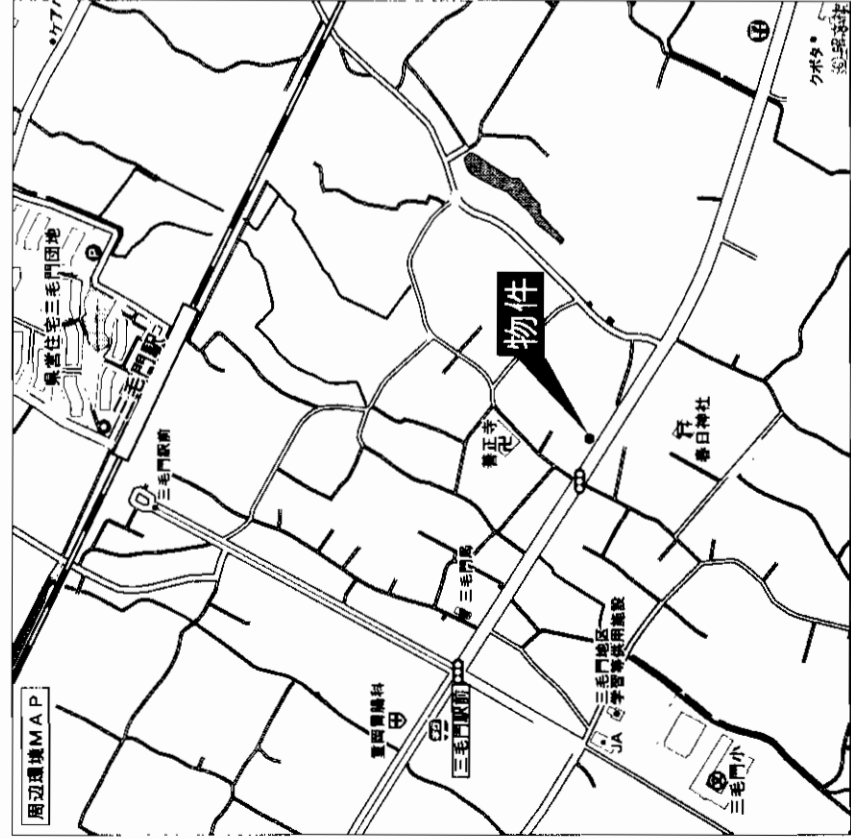

アットホーム・ファクトシート (不動産情報流通システム専用物件資料)



図面コード: 1039321 物件番号 76500494-1

福岡県知事免許(2)第14147号 福岡県宅地建物取引業協会会員

V(株)ブイハウス

〒802-0971 北九州市小倉南区守恒本町1丁目4番12号(ブイハウスビル3F)

☎093(964)5555

FAX093(964)5880

客付会社様へ

- 手数 料:分かれ
- 取引態様:専任媒介
- 情報公開日:17.10.24

物件番号  
福岡  
豊前市  
三毛門



# 売家(事務所可)

## 戸畑区千防

# 駐車場2台無料!!

# 売家(事務所可)

## J R戸畑駅

# 880万円

# 交通便利!!

## 西鉄バス 千防3丁目停徒歩3分

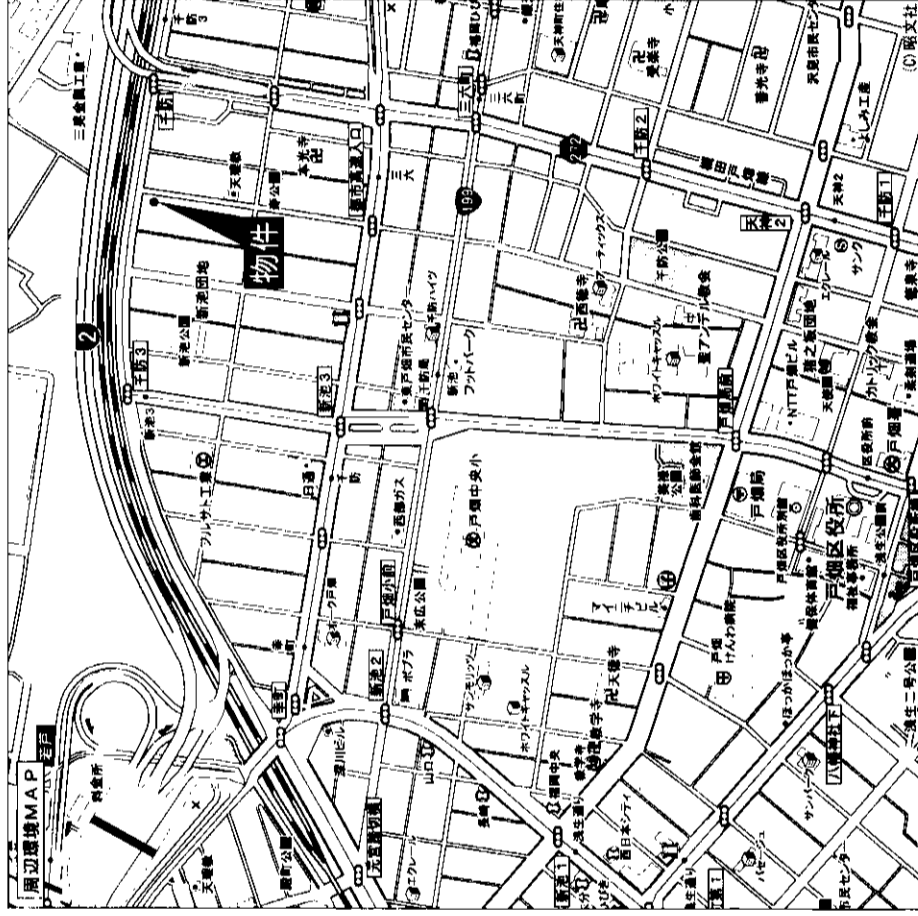
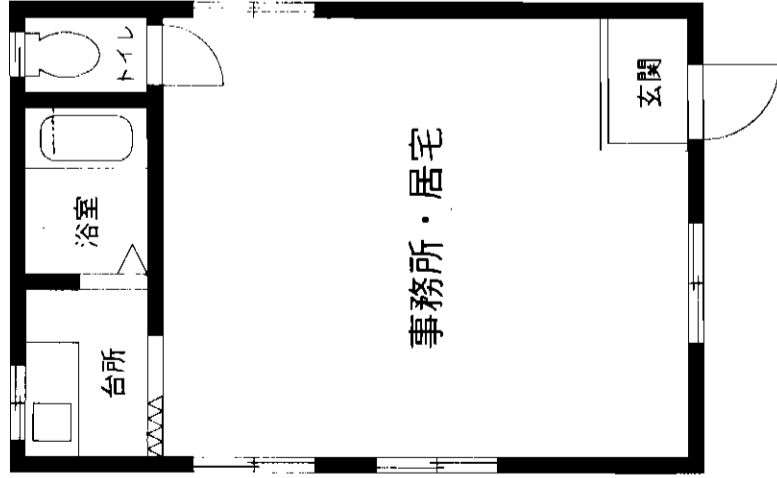

物件種目	最寄駅	建設タイプ	価格
	J R戸畑駅		880万円

物件所在地	北九州市戸畑区千防3丁目18-19		
交通	西鉄バス千防3丁目バス停 徒歩3分		
土地面積	81.38m <sup>2</sup> (24.61坪)	ほかに私道面積	
建物	構造・規模 木造スレート葺平家建 面積 延べ33.12m <sup>2</sup> (10.01坪)		
土地権利	所有権	地目	宅地
都市計画	市街化区域	用途地域	準工業地域
建ぺい率	60%	容積率	200%
他の法令上の制限			
築年月	平成9年12月	駐車場	2台
現況	居住中	引渡日	相談
建築確認番号			
接道状況(奥地・側道)	東側・公道・約5.5m		
設備	キッチン・トイレ・ユニットバス		
備考			
会員番号	80900694	物件番号	76500496-1

アットホーム・ファクトシート (不動産情報流通システム専用物件資料)



図面コード: 1039321 物件番号 76500496-1



福岡県知事免許(5)第10713号

# 平和興産有限公司

北九州市小倉北区砂津2丁目5番20号 平和ビル1階  
 ☎093 (533) 2288  
 FAX093 (511) 0599

客付会社様へ

■手数 料:分かれ

■取引態様:媒介

■情報公開日:17.10.24

物件所在地  
 福岡 戸畑区 千防

# 交通・買物便利!!

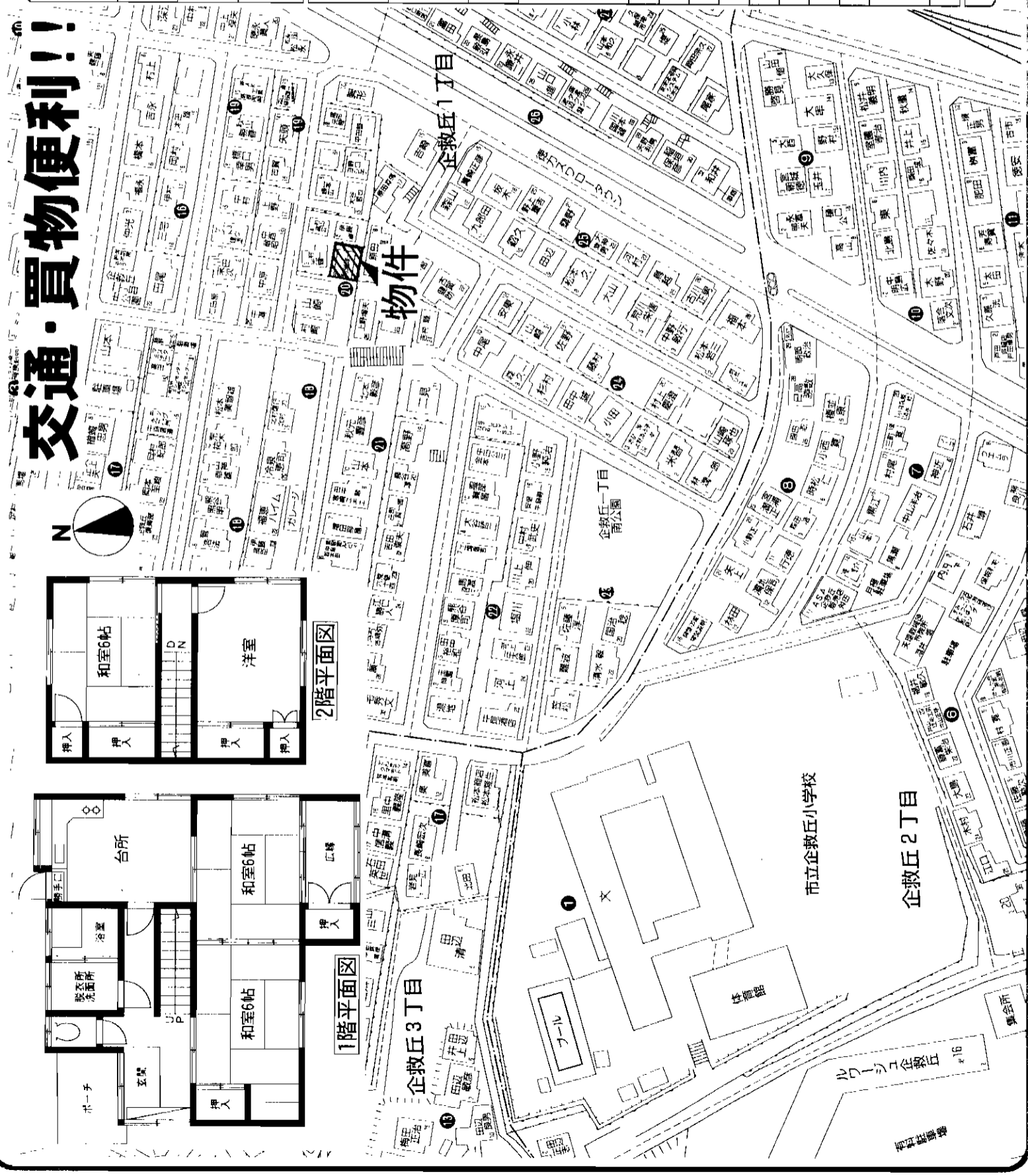
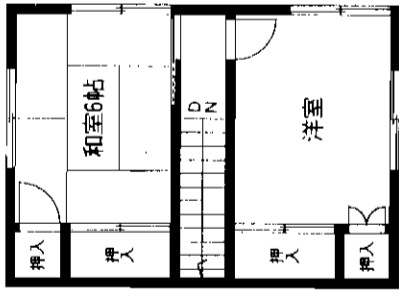

# 中古住宅

モノレール 企救丘駅  
4DK  
980万円

物件種目	モノレール 企救丘駅	
物件所在地	北九州市小倉南区企救丘一丁目20-3	
交通	モノレール企救丘駅 徒歩6分	
土地面積	119.24㎡ (36.07坪)	ほかに私道面積 43.17㎡ (特分1/2)
建物	木造2階建	
面積	1F 54.38㎡ 2F 29.00㎡ 計 83.38㎡ (25.22坪)	
間取内取	1F和6・D・K6 2F和6・洋6	
土地権利	所有権	
都市計画	市街化区域	用途地域 第1種低層住居専用地域
建ぺい率	50%	容積率 80%
他の法令上の制限		
築年月	昭和51年9月	駐車場 2台可
現況	空	引渡日 即
建築確認番号	北側4m私道に約3m接す (角地・間口)	
接道状況	電気・ガス・上下水道	
設備		
備考	A-028	
会員番号	80900248	物件番号 76500482-8

at home  
 アットホーム・ファクトシート (不動産情報流通システム専用物件資料)  
 図面コード: 107720 物件番号 76500482-8

福岡県知事免許(1)第14780号 所属団体 福岡県宅地建物取引業協会 〒802-0801 北九州市小倉南区富士見二丁目2番6号  
**株式会社 不動産中央情報センター 本社** 担当: 渡辺  
 2093 (931) 5008 FAX093 (921) 9655  
 客付会社様へ ■手数 料: 分かれ ■取引態様: 媒介 ■情報公開日: 17.10.22  
 物件所 福岡 小倉南区 企救丘

# 売戸建住宅

西鉄バス 「徳光橋」 駅徒歩3分

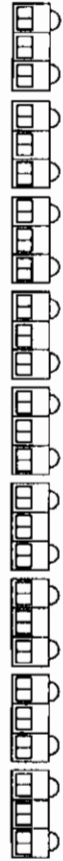

- ☆デイスカウトショップ  
ルミエール徒歩4分
- ☆スーパーなかの徒歩4分
- ☆買物便利!

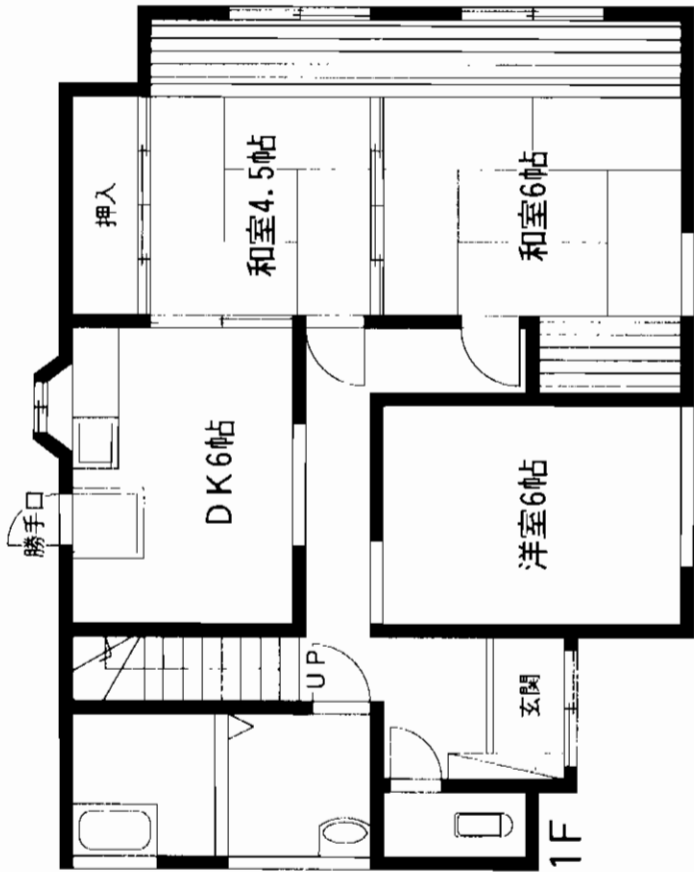
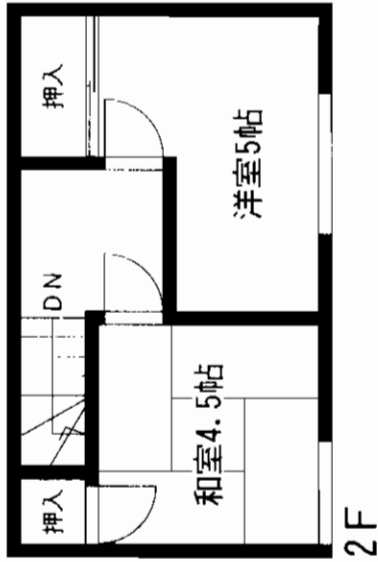
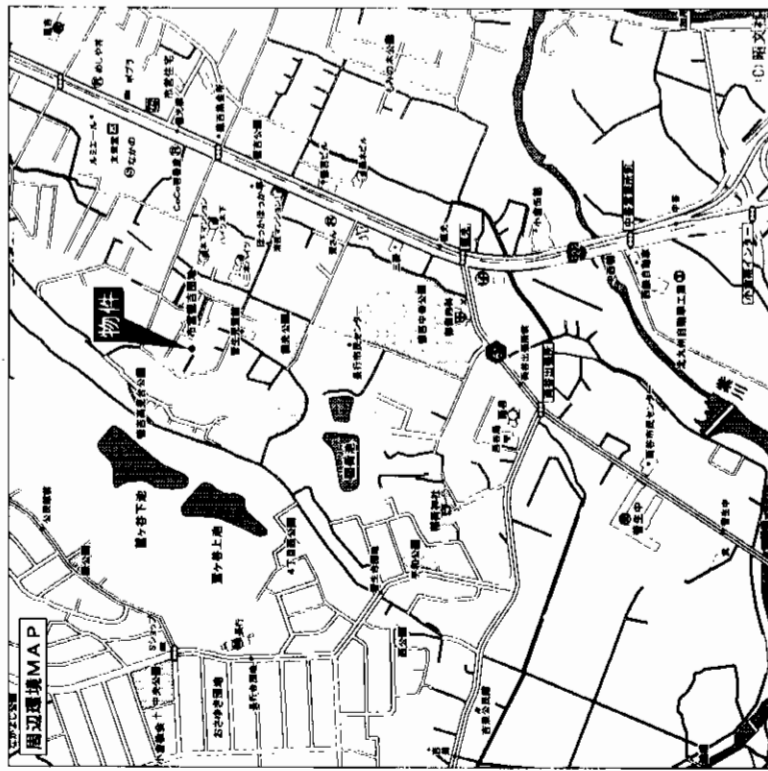

# 中古住宅

モノレール徳力嵐山口

5 D K

1,000万円

北九州市小倉南区徳吉西2丁目11-1

西鉄バス徳光橋停 徒歩3分

154.53㎡

ほかに  
私道面積

構造・規模  
木造セメント瓦葺2階建

面積  
1F:60.76㎡ 2F:20.35㎡

間取内訳

土地権利  
所有権

地目  
宅地

都市計画  
市街化区域

用途地域  
第1種低層住居専用地域

建ぺい率  
50%

容積率  
80%

他の法令  
上の制限

築年月  
昭和48年2月28日

駐車場  
無

現況  
空

引渡日  
相談

建築確認  
番号

接道状況  
(角地・間口)

設備  
電気・ガス・公共上下水道

備考

会員番号  
80901322

物件番号  
76500478-1

アットホーム・フラクトシート (不動産情報流通システム専用物件資料)



図面コード: 1039320 物件番号 76500478-1



住まいと暮らしの、先へ。  
**ハウスメイト**

西工交通大臣免許(4)第5048号  
株式会社ハウスメイトショップ  
小倉守恒店  
福岡県九州市小倉区徳吉西2丁目11-1

093-963-1110  
FAX093(963)1115 s-moritsune@housemate.co.jp  
営業時間/9:00~19:00

客付会社様へ

- 手数料:分かれ
- 取引態様:専任媒介
- 情報公開日:17.10.22

福岡  
小倉南区  
徳吉西

# 売 家

モノレール

# 「北方」停留所徒歩2分

☆保育園まで徒歩1分!!  
☆閑静な住宅街!!

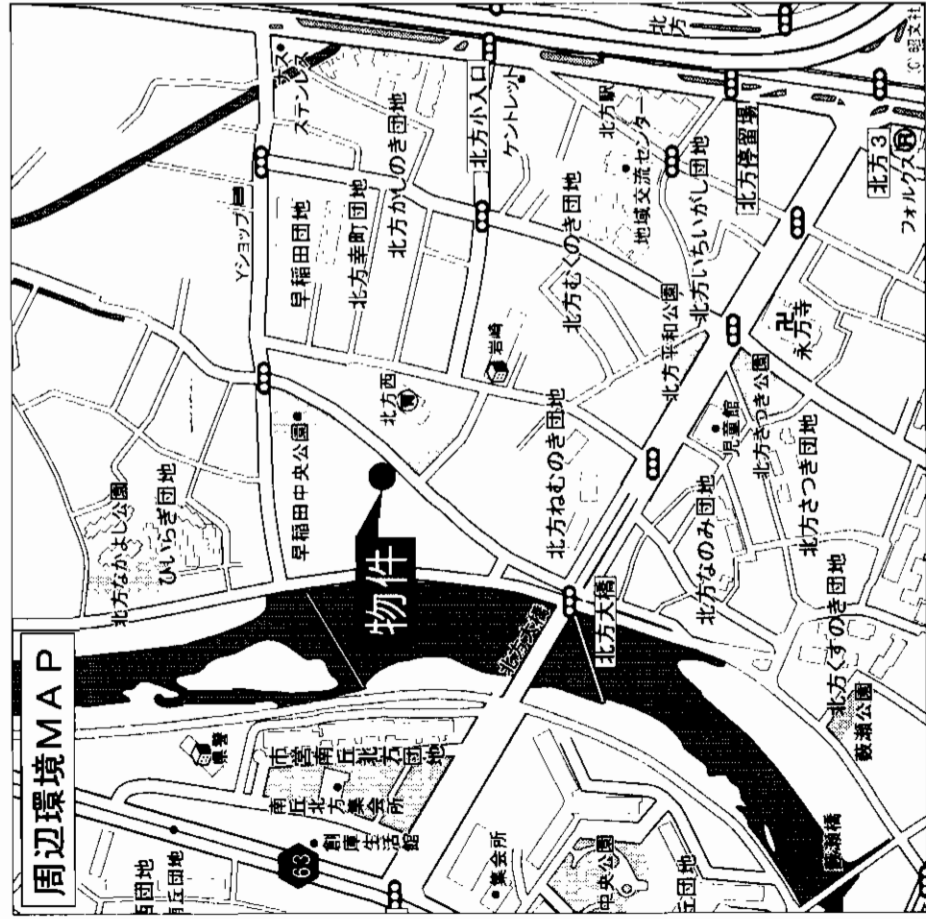

物件種目	売 家		
最寄駅	JR小倉駅		
間取図参照	間取図参照		
価格	2,900万円		
物件所在地	北九州市小倉南区北方3丁目14番1号		
交通	モノレール 北方停留所 徒歩2分		
土地面積	246.63㎡ (74.60坪)	ほかに私道面積	無し
建物	構造・規模 軽量鉄骨造スレート葺2階建 面積 124.54㎡ 間取内訳 1F:4R6×2・和4.5・K4 2F:洋7・洋4.5・R16・納戸3		
土地権利	所有権	地 目	宅地
都市計画	市街化区域	用途地域	第1種住居地域
建ぺい率	60%	容積率	200%
他の法令上の制限			
築年月	平成4年1月16日	駐車場	電動車庫(2台)
現況	空	引渡日	即
建築確認番号	東側5m幅の公道に19.77m接す		
接道状況(角地・開口)	3ヶ所給湯・個別フロパン・上下水道・井戸		
設 備	冷暖房機3台・換気扇		
備 考	他にも駐車スペースあり(敷地内)		
会員番号	80900058	物件番号	76500467-3

アットホーム・ファクトシート (不動産情報流通システム専用物件資料)



図面コード: 107720 物件番号 76500467-3

福岡県知事免許(10)第4215号 (社)福岡県宅地建物取引業協会  
株式会社 北九洲地産

北九州市小倉南区湯川5-8-10  
☎093(931)8888  
FAX093(931)8819

客付会社様へ  
■手数 数科:分かれ  
■取引態様:専属専任媒介  
■情報公開日:17.10.22

福岡 小倉南区 北方



# 平成16年外装リフォーム済



物件種目	中古住宅	
最寄駅	筑豊電鉄土手ノ内駅	
間取タイプ	4DK+S	
価格	1,280万円	
物件所在地	中間市土手ノ内一丁目19	
交通	筑豊電鉄土手ノ内駅 徒歩5分	
土地面積	297.90㎡ 90.11坪	ほかに私道面積
建物	構造・規模 木造2階建	
土地権利	所有権	地目 宅地
都市計画	市街化区域	用途地域 第2種低層住居専用地域
建ぺい率	50%	容積率 80%
他の法令上の制限		
築年月	昭和53年5月	駐車場 2台
現況	居住中	引渡日 平成18年5月
建築確認番号		
接道状況(角地・間口)	西側4m公道に約14m接す	
設備	電気・上水道・簡易水洗	
備考	A-021	
会員番号	80900248	物件番号 76500480-8

アットホーム・ファクトシート (不動産情報流通システム専用物件資料)



図面コード: 1051020 物件番号 76500480-8

福岡県知事免許(1)第14780号 所属団体 福岡県宅地建物取引業協会 〒802-0801 北九州市小倉南区富士見二丁目2番6号  
**株式会社 不動産中央情報センター 本社** 2093(931)5008 FAX093(921)9655 担当:渡辺  
 ■手数 料:分かれ  
 ■取引態様:媒介  
 ■情報公開日:17.10.22

客付会社様へ

福岡 中間市 土手ノ内

# 飯塚市川島

## 5LDK+倉庫+車庫

**(室内全面改装)**  
 流し台・洗面台・浴槽・フローリング・トイレ  
 換気扇・レンジ・シャワー・壁・蛇口・ふすま  
 たたみ・照明器具・配管など...

**JR新飯塚駅徒歩12分**

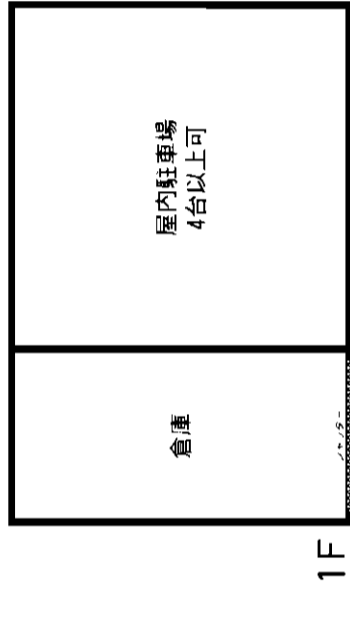
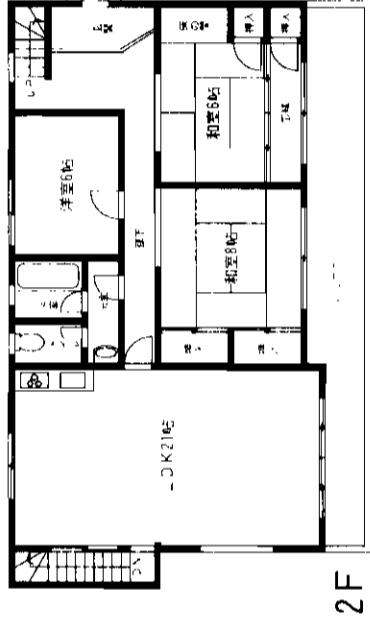
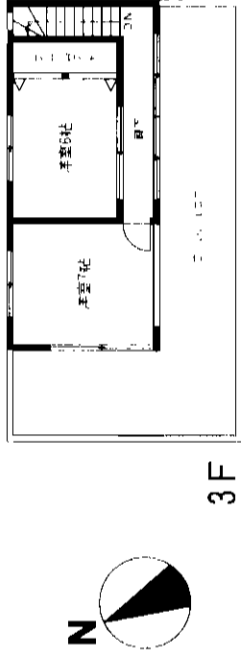
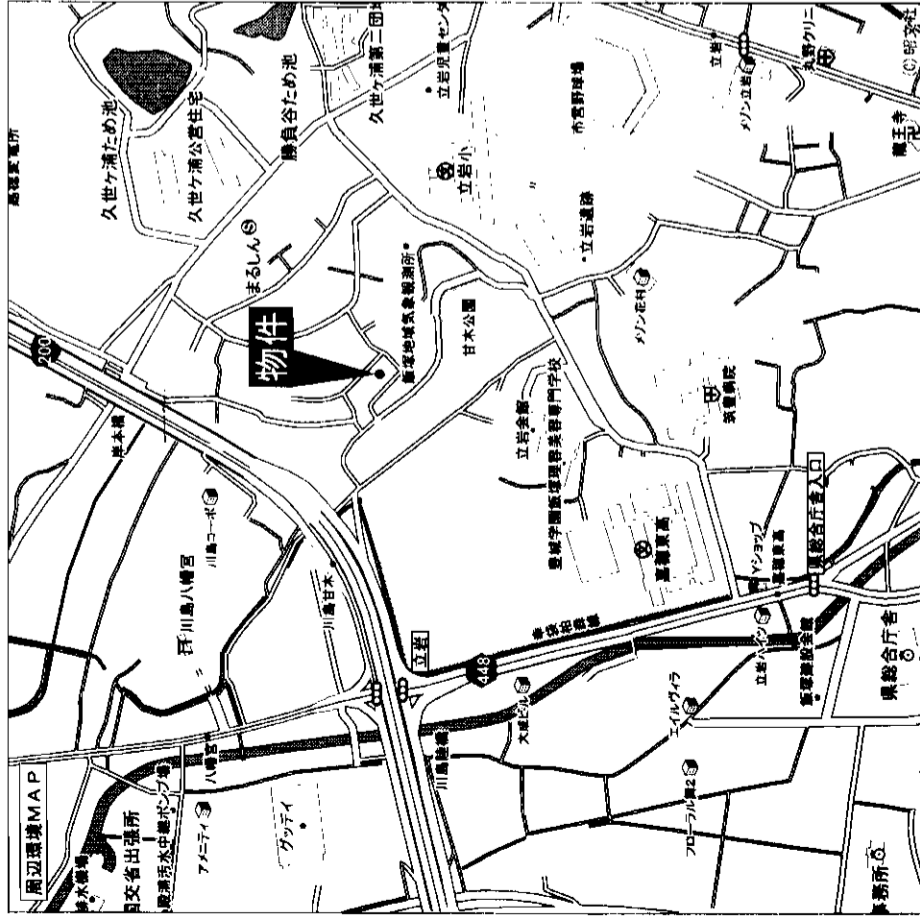

物件種目	家 売	
最寄駅	JR新飯塚駅	
築年タイプ	5LDK+倉庫+車庫	
価 格	1,850万円	
物件所在地	飯塚市大字川島字甘木72番3	
交 通	JR新飯塚駅 徒歩12分 川島甘木バス停 徒歩2分	
土地面積	155.94㎡	ほかに 私道面積
建 物	構造・規模 鉄筋コンクリートブロック造陸屋根3階建 面 積 1F・103.62㎡ 2F・103.62㎡ 3F・32.40㎡ 間取内訳	
土地権利	所有権	地 目 宅地
都市計画	市街化区域	用途地域 第1種住居地域
建ぺい率	60%	容積率 200%
他の法令上の制限		
築年月	S45年6月	駐車場 4台以上可
現 況	空	引渡日 即
建築確認番号		
接道状況(角地・間口)		
設 備	給湯・シャワー・バルコニー・フローリング 照明器具・倉庫	
備 考		
会員番号	80901090	物件番号 76500474-1

アットホーム・ファクトシート (不動産情報流通システム専用物件資料)



福岡県知事免許(1)第14779号 (社)全日本不動産協会会員

有限**住まいのキャスト**会社

〒802-0008 北九州市小倉北区田町11-10 オークラ田町ハイッツ103号

☎093 (591) 2690

FAX093 (591) 2691

客付会社様へ

■手 数 料: 分かれ

■取引態様: 媒介

■情報公開日: 17.10.22

図面コード: 1039320 物件番号 76500474-1

福岡 飯塚市 川島

# 中古住宅

J R 戸畑駅

8 D K

1,790万円

物件種目	中古住宅	
最寄駅	JR 戸畑駅	
間取タイプ	8 D K	
価格	1,790万円	
物件所在地	北九州市戸畑区東大谷2丁目7-29	
交通	西鉄バス高等技術専門学校前停 徒歩3分	
土地面積	269.26㎡ (81.45坪)	ほかに私道面積
建物	木造瓦葺2階建	
面積	1 F:133.73㎡ 2 F:36.36㎡ 170.09㎡	
間取内訳		
土地権利	所有権	地目 宅地
都市計画	市街化区域	用途地域 第1種中高層住居専用地域
建ぺい率	60%	容積率 200%
他の法令上の制限		
築年月	昭和43年6月	駐車場 有
現況	居住中	引渡日 相談
建築確認番号		
接道状況 (角地・間口)	北側6m公道に約20m接す	
設備	九電・公共上下水・都市ガス	
備考	2階は昭和46年増築 A-024	
会員番号	80900248	物件番号 76500481-8

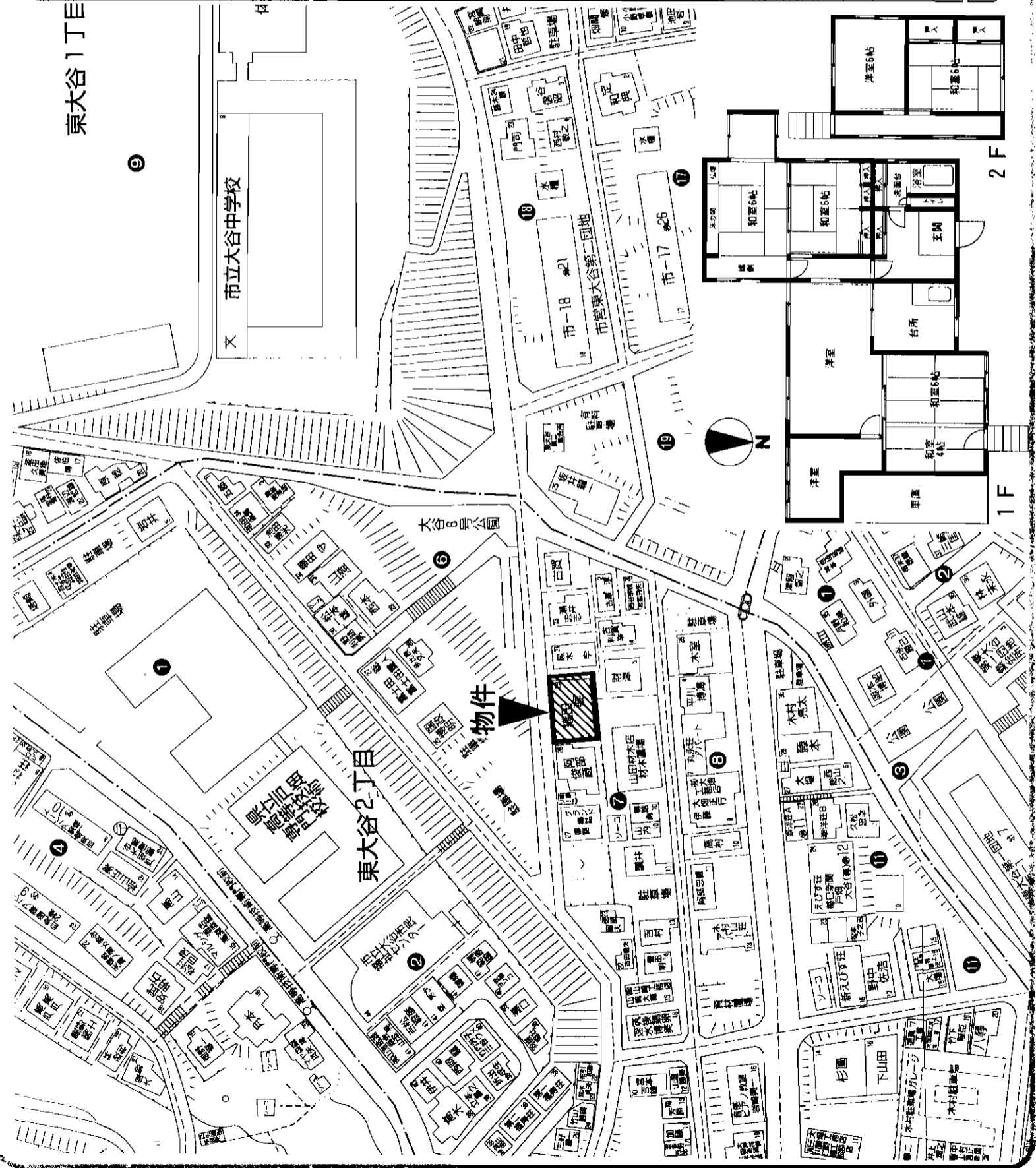

アットホーム・ファクトシート (不動産情報流通システム専用物件資料)

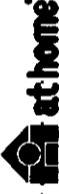

図面コード: 1039320 物件番号 76500481-8

福岡県事免許(1)第14780号 所属団体 福岡県宅地建物取引業協会 〒802-0801 北九州市小倉南区富士見二丁目2番6号

株式会社 不動産中央情報センター 本社

☎093(931)5008  
FAX093(921)9655 担当: 和田

客付会社様へ

- 手数料: 分かれ
- 取引態様: 専任媒介
- 情報公開日: 17.10.22

福岡 戸畑区 東大谷



# 東南角部屋!!



物件種目	売マンション LM 鷹の巣公園	
最寄駅	筑豊電鉄 穴生電停	
間取	4LDK	
価格	1,200万円	
所在地	北九州市八幡西区鷹ノ巣2丁目4番	
交通	西鉄バス 萩原小学校停徒歩2分	
土地面積	私道面積	
建物	構造・規模	RC造8階建の7階
	専有面積	101.91㎡(30.82坪)
土地権利	敷地権	宅地
都市計画	用途地域	第1種住居
建ぺい率	容積率	200%
管理形態	委託管理	
築年	平成4年	駐車場有(管理組合申込)
現況	空	引 即
接道状況	公道5.2M	
設	九電・都市ガス・公共上下水	
備	⇒賃貸の場合 家賃10万円、敷金4ヶ月分 管理費28,680円(修繕積立金含む) バルコニー 85.35㎡(25.82坪) バルコニーは、ルーフバルコニーを含む 月極駐車場は、現在空き無し、抽選です	
会員番号	80900174	物件番号 76510010-3

アットホーム・ファクトシート (不動産情報流通システム専用物件資料)



図面コード:1048022 物件番号76510010-5

福岡県中間市鍋山町1番10号 福岡県知事免許(6)9019号

ちくてつ住宅センター

本社 筑豊電気鉄道株式会社 (社)福岡県宅地建物取引業協会会員

TEL 093-244-6277  
FAX 093-244-6664

担当:廣石

客付会社様へ

- 手数料:分かれ
- 取引態様:媒介
- 情報公開日:17.10.25

福岡  
八幡西区  
鷹ノ巣

# 売マンション

ホワイトキヤッスル二島B棟

☆ジャスコ若松店徒歩3分!!  
☆生活諸事便利!!

MY HOME HOT情報

市営バス「第1二島」停徒歩2分

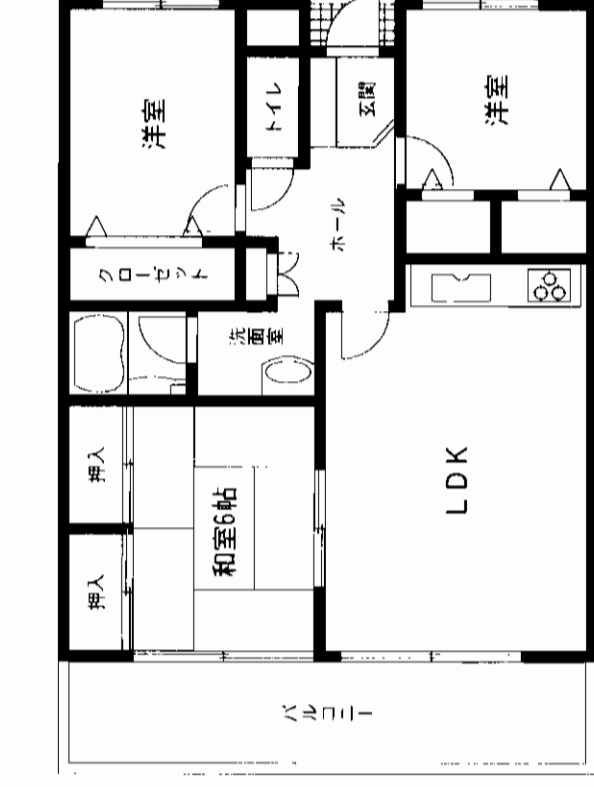

※上記間取り図は概略図となっております  
現況と異なる場合は現況を優先とします

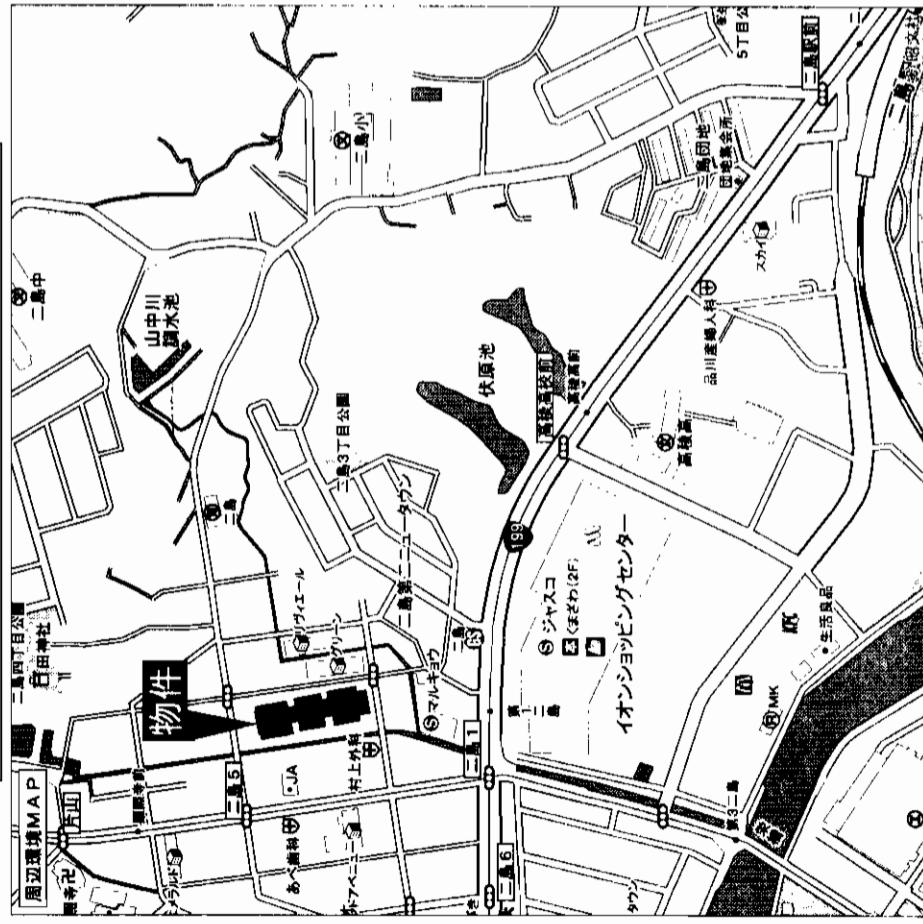

# 売マンション

ホワイトキヤッスル二島B棟  
JR二島駅  
3LDK  
980万円(税込)

物件種目	マンション	
最寄駅	JR二島駅	
間取タイプ	3LDK	
価格	980万円(税込)	
物件所在地	北九州市若松区二島3丁目	
交通	北九州市営バス第1二島停 徒歩約2分	
建物	構造・規模	RC造7階建3階部分
	専有面積(使用部分面積)	63.88㎡(19.32坪) <small>バルコニー面積</small> 11.74㎡
	間取内訳	和室・洋室×2・LDK
土地権利	所有権	用途地域 工業地域
築年月	1991年11月	総戸数 153戸
管理形態	全部委託	施工会社 松尾建設株
管理費	5,370円/月	積立金 1,340円/月
現況	空	引渡日 即
駐車場	有(6,000円/月)	
本体設備	エレベーター	
各戸設備	インターフォン	
備考	他人物件有、リノベーション済! 平成17年9月より管理会社が日本エステムから日本ハウジングに変更の為、管理費・積立金については請合中 十・日オニワンハウス中	
会員番号	80900267	物件番号 76510015-1

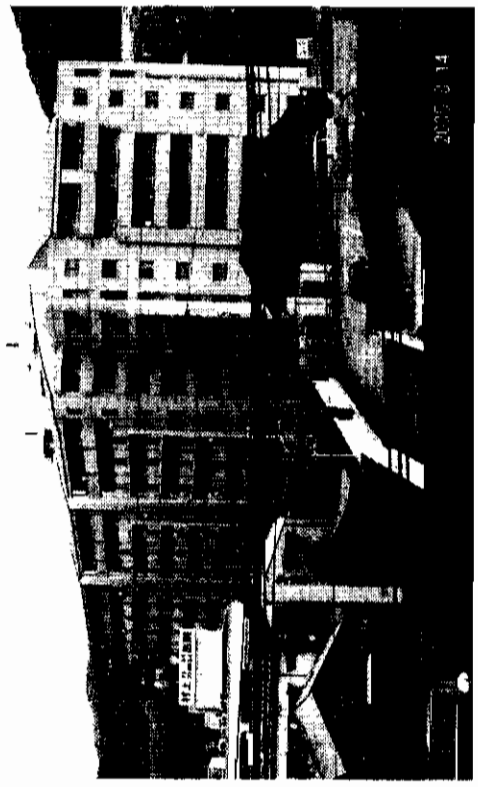

アットホーム・ファクトシート (不動産情報流通システム専用物件資料)

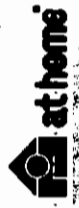

(社)福岡県宅地建物取引業協会会員 福岡県知事免許(1)第14832号  
株式会社 マキノ商会

〒808-0103 北九州市若松区二島5丁目4-5  
☎(093) 701-2777(代)  
FAX(093) 701-2785

客付会社様へ  
案内の際は事前に  
連絡願います

■手数料:分かれ  
■取引態様:専属専任媒介  
■情報公開日:17.10.25

図面コード:1039322 物件番号76510015-1

福岡  
若松区  
二島

# 売マンシヨシ

## ホワイトキャッスル二島A棟

市営バス 「第1二島」 停徒歩2分



☆ジャスコ若松店徒歩3分!!  
☆最上階展望良!!

MY HOME HOT情報

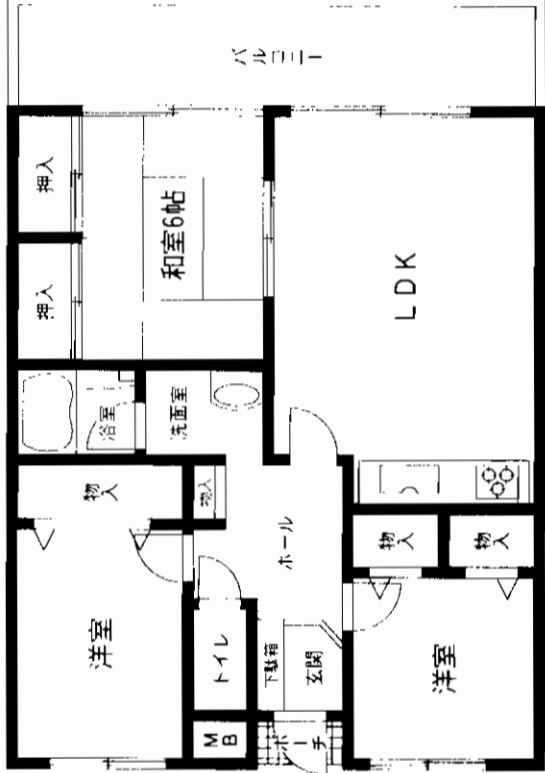
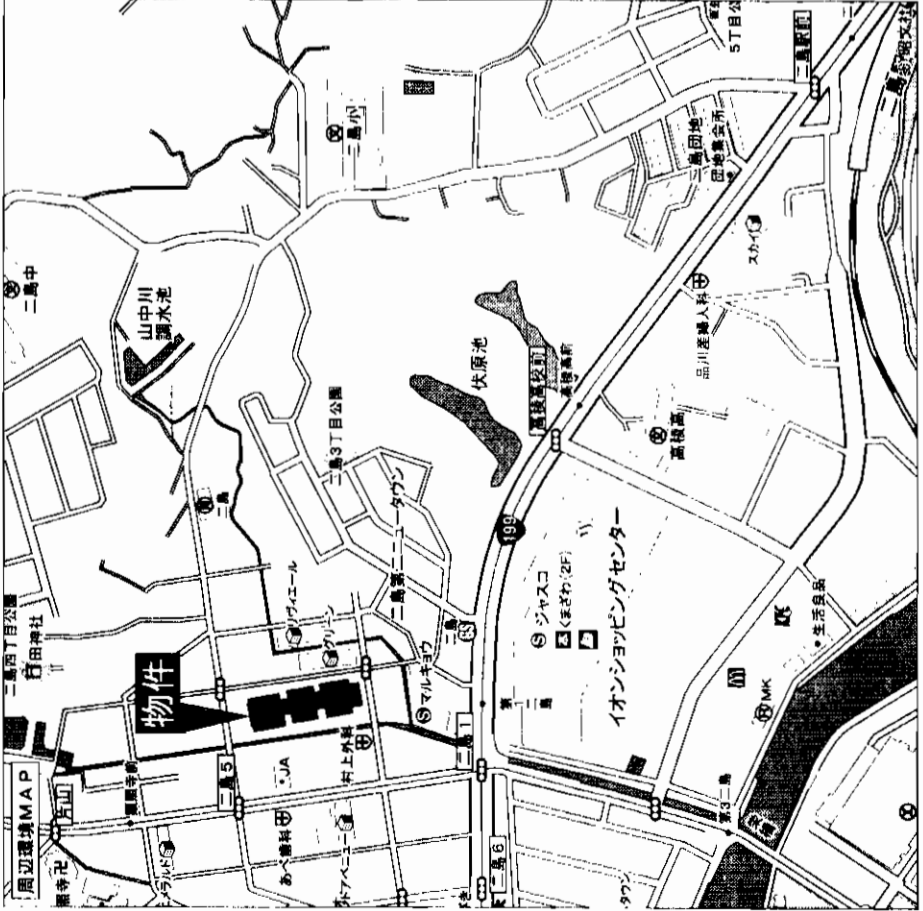

※上記間取り図は概略図となっております  
現況と異なる場合は現況を優先とします

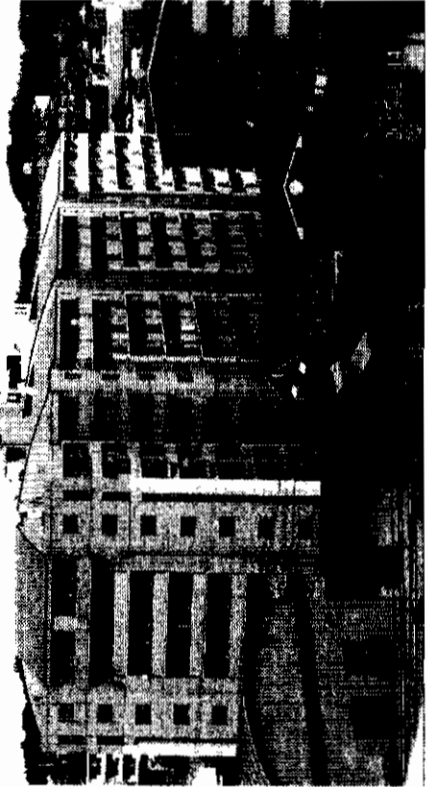

物件種目	マンション
最寄駅	JR二島駅
専有面積	3LDK
価格	920万円(税込)

物件所在地	北九州市若松区二島3丁目	
交通	北九州市営バス第1二島停 徒歩約2分	
建物	構造規模	RC造7階建7階部分
	専有面積(使用部分面積)	63.88㎡(19.32坪)バルコニー面積 11.74㎡
	間取内訳	和室・洋室×2・LDK
土地権利	所有権	用途地域 工業地域
築年月	1991年11月	総戸数 72戸
管理形態	全部委託	施工会社 松尾建設㈱
管理費	5,370円/月	積立金 1,340円/月
現況	空	引渡日 相談
駐車場	有(5,000円/月)	
本体設備	エレベーター	
各戸設備	インターフォン	
備考	他3棟物件有り。管理会社が日本エスエムで、日本ハウジングに 平成19年9月1日より管理費・積立金については調査中 築年の為、管理費・積立金については調査中 現況渡し、程度良好!!土・E・オーブン・ガス中	
会員番号	80900267	物件番号 76510014-1

アットホーム・ファクトシート (不動産情報流通システム専用物件資料)



(社)福岡県宅地建物取引業協会会員 福岡県知事免許(1)第14832号  
株式会社 マキノ商会

〒808-0103 北九州市若松区二島5丁目4-5  
☎(093)701-2777(代)  
FAX(093)701-2785

客付会社様へ  
案内の際は事前に  
連絡願います

■手数料:分かれ  
■取引態様:専属専任媒介  
■情報公開日:17.10.25

図面コード:1039322 物件番号76510014-1

福岡 若松区 二島

# 売マンション

## ハイマート若松

☆利便良し!!  
☆スーパー大栄徒歩1分!!

MY HOME HOT情報

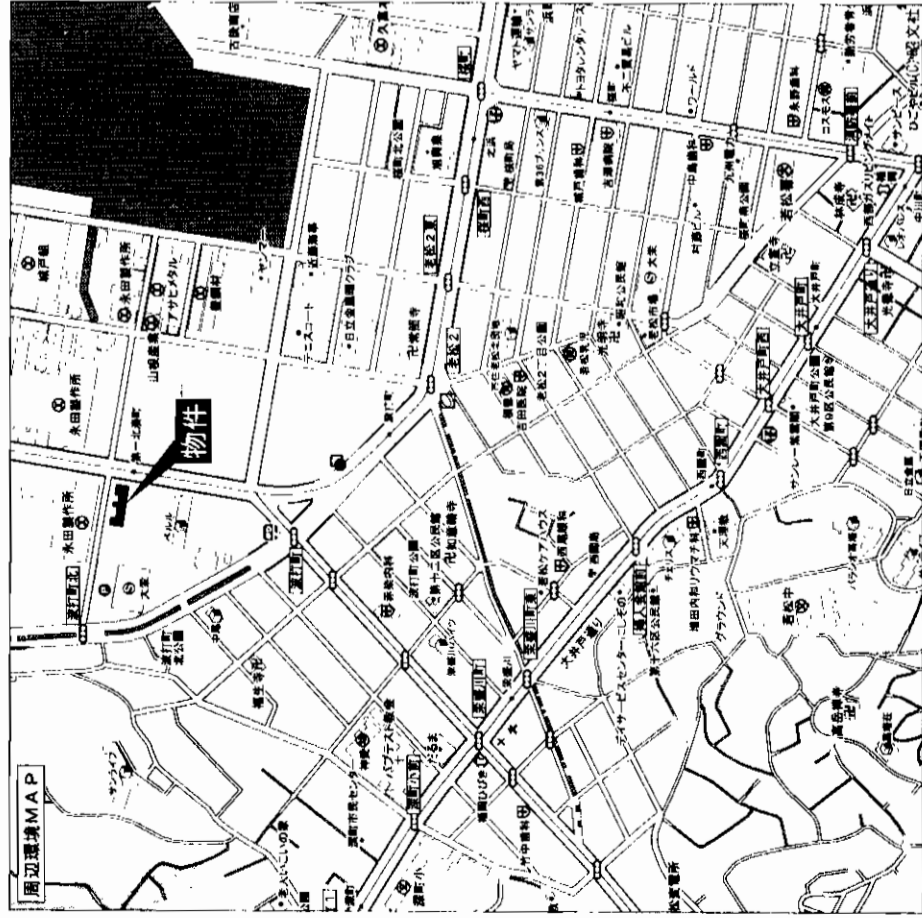

市営バス「第一北湊町」停徒歩2分

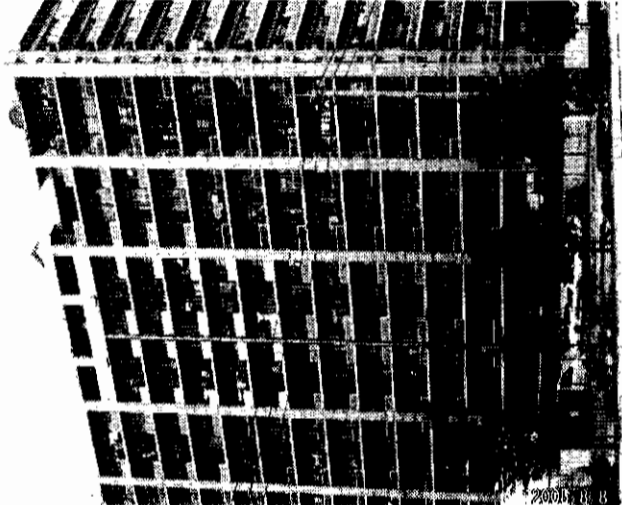
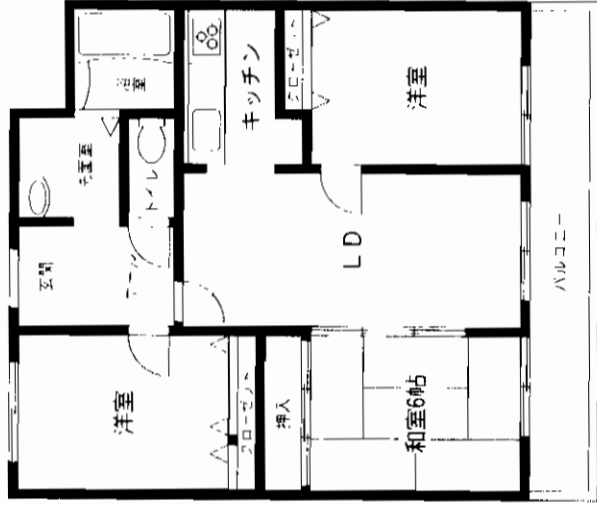

※上記間取り図は概略図です。現況と異なる時は現況を優先とします。

物件種目	売マンション		
最寄駅	ハイマート若松1		
借取タイプ	JR若松駅		
種	3LDK		
価	900万円(税込)		
物件所在地	北九州市若松区北湊町5-9		
交通	北九州市営バス第一北湊町停・徒歩2分		
構造・規模	鉄筋コンクリート造14階建2階部分		
専有面積 (住戸部分)	68.06㎡(20.5坪)	バルコニー 面積 約14㎡	
間取内訳			
土地権利	所有権	用途地域	
築年月	平成8年3月	総戸数	72戸
管理形態	自主管理	施工会社	
管理費	3,250円	修繕立金	3,100円
現況	空	引渡日	相談
駐車場	有(5,000円/月)		
本体設備			
各戸設備			
備考	※現況渡し		
会員番号	80900267	物件番号	76510013-1

アットホーム・ファクトシート (不動産情報流通システム専用物件資料)



(社)福岡県宅地建物取引業協会会員 福岡県知事免許(1)第14832号

株式会社  
マキノ商会

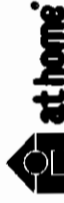

〒808-0103 北九州市若松区二島5丁目4-5

☎(093) 701-2777(代)

FAX (093) 701-2785

客付会社様へ  
オートロックに付  
案内の際は  
事前に連絡願います

■手数料:分かれ

■取引態様:媒介

■情報公開E:17.10.25

図面コード: 1039322

物件番号 76510013-1

福岡

若松区

北湊町

# エクレール桃園公園

八幡東区前田

西鉄バス 桃園バス停徒歩2分



・最上階・南向きバルコニー  
・美室

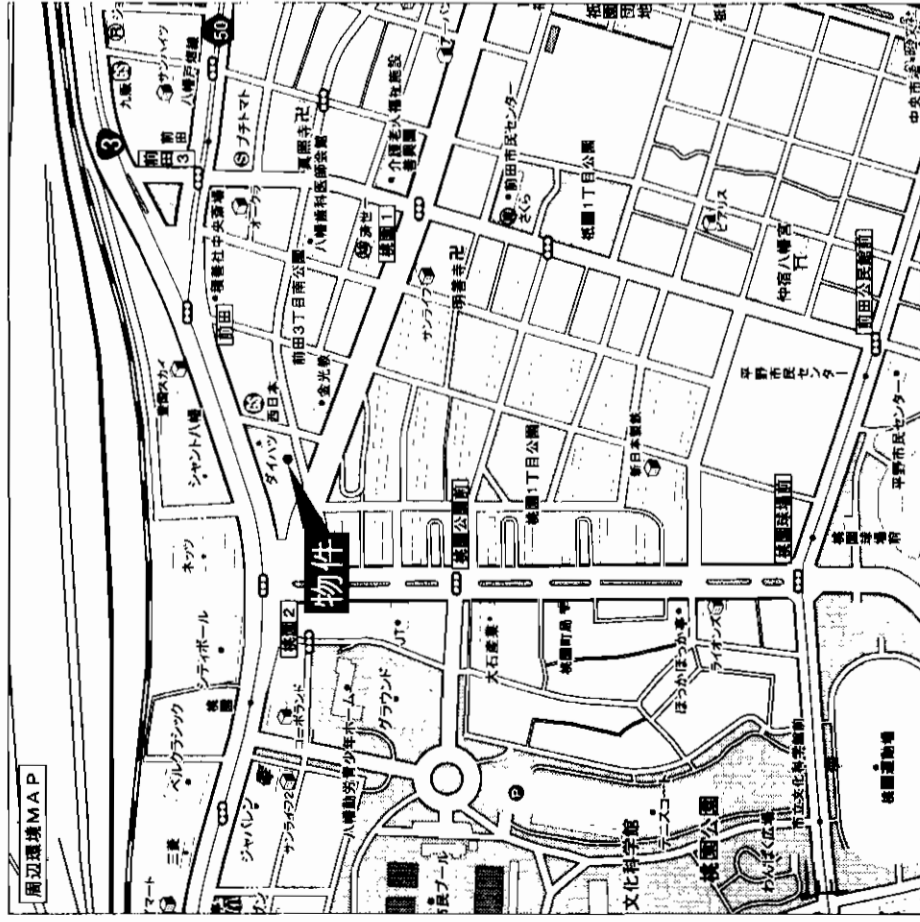
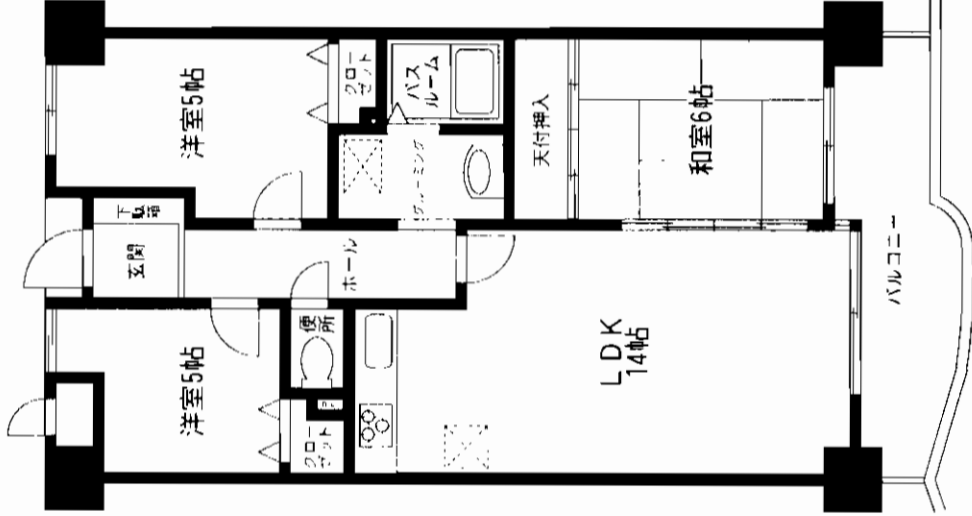
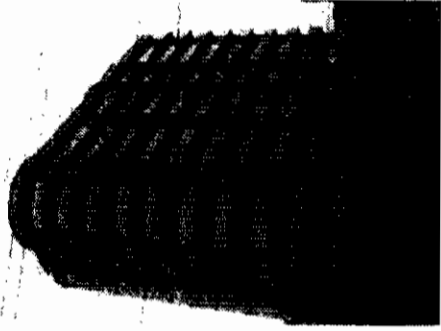

物件種目	マンション
最寄駅	JR八幡駅
間取タイプ	3LDK
価格	1,150万円

物件所在地	北九州市八幡東区前田3丁目10番10-1105号	
交通	西鉄桃園バス停 徒歩2分	
建物	構造・現況	鉄筋コンクリート造11階建7階部分
	専有面積 (使用部分面積)	70.12㎡(21.21坪) バルコニー 面積 8.83㎡
	間取り図	LDK14・和6・洋5/5
土地権利	所有権	用途地域 商業用地
築年月	平成7年3月築	総戸数 50戸
管理形態	管理組合	施工会社 飛鳥建設株
管理費	4,910円/月	積立金 4,910円/月
現況	空家	引渡日 即
駐車場	抽選	
本体設備	オートロック・エレベーター	
各戸設備		
備考	・近隣駐車場10,000円～12,000円 ・通勤の為に売却 ・前田小・花尾中学校区 ・H17年年度公課金94,700円	
会員番号	80900195	物件番号 76500172-1

アットホーム・ファクトシート (不動産情報流通システム専用物件資料)



図面コード: 1039320 物件番号 76500472-1

国土交通大臣免許(2)第5810号 (社)福岡県宅地建物取引業協会会員  
**株式会社なごみや** 不動産事業部  
 北九州市小倉北区上到津2-3-9 定休日:水曜日 担当 細川

☎093(581)5565  
 FAX093(581)7502

客付会社様へ  
 値下げ再配布  
 オープンハウスOK

■手数料:分かれ  
 ■取引態様:専任媒介  
 ■情報公開日:17.10.22

福岡 八幡東区 前田

# 売マンション

高見七条1番館

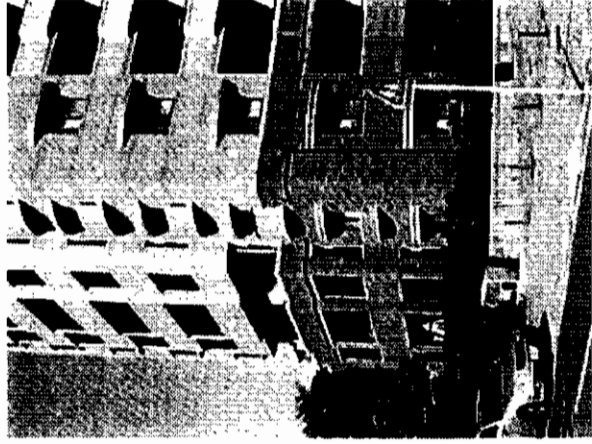

★近大平★

○IHクッキングヒーター!!  
○建具掠!!

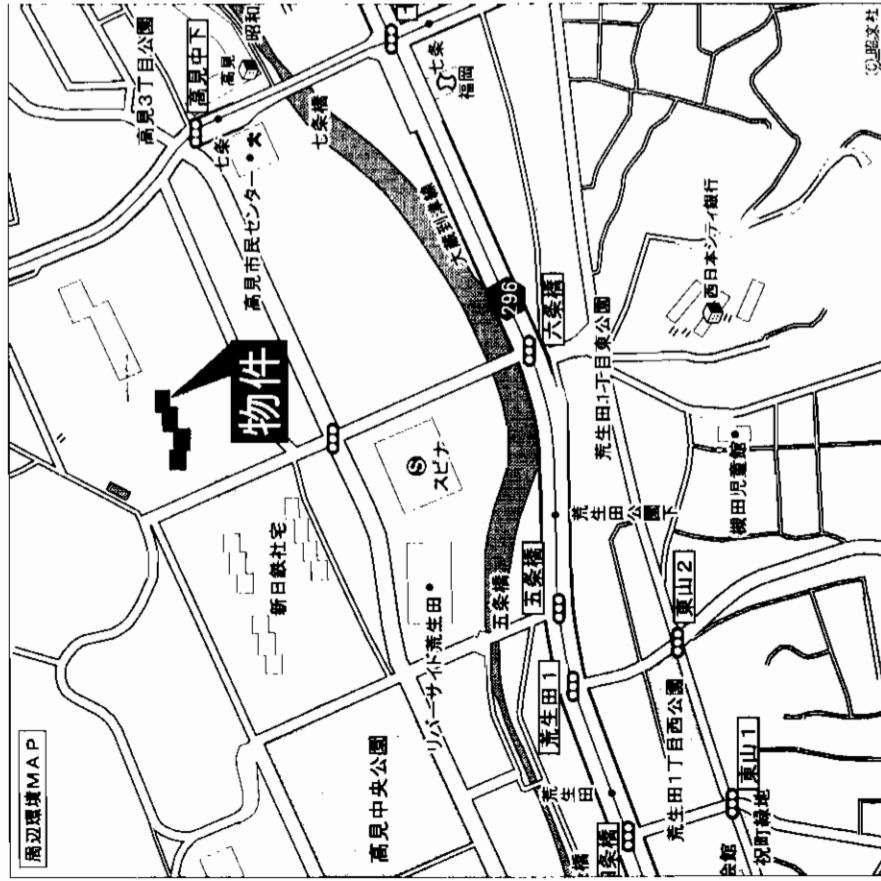

物件種目	マンション
最寄駅	高見七条1番館
駅名	JR八幡駅
価格	4LDK+トランクルーム <b>2,480万円</b>
物件所在地	八幡東区高見2丁目10-1-207号
交通	七条バス停 徒歩3分
建物	構造・規模 SRC14階建の2階 専有面積 89.93㎡ バルコニー面積 18.60㎡ 間取内訳
土地権利	用途地域
築年月	平成13年3月築
管理形態	総戸数
管理費	施工会社
現況	修繕立金
駐車場	引渡日
本体設備	8,000円
各戸設備	トランクルーム:0.7㎡
備考	
会員番号	80900275
物件番号	76500453-1

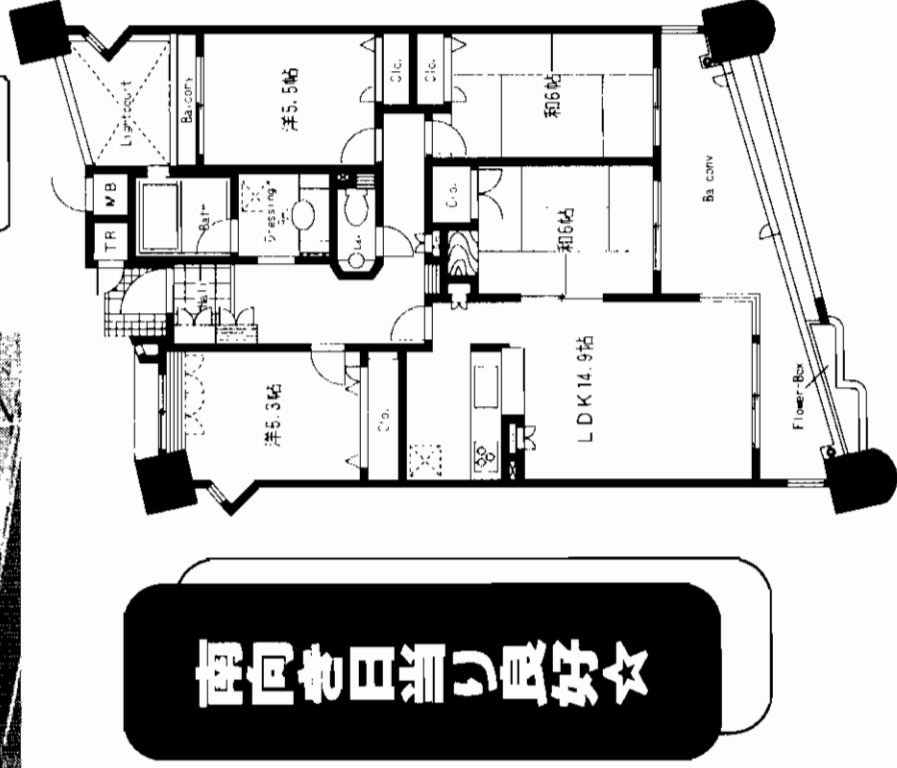

アットホーム・ファクトシート (不動産情報流通システム専用物件資料)



図面コード: 1039320

物件番号 76500453-1

福岡県知事免許 (6) 第8528号 (社) 福岡県宅地建物取引業協会会員

**(株)丸山商会**

〒803-0833 北九州市小倉北区朝日ヶ丘4-1

TEL 093(591)1711

FAX 093(591)2266

担当 榎本

客付会社様へ

■手数料:分かれ

■取引態様:媒介

■情報公開日:17.10.22

福岡

八幡東区

高見



小倉市街地  
に便利な立地

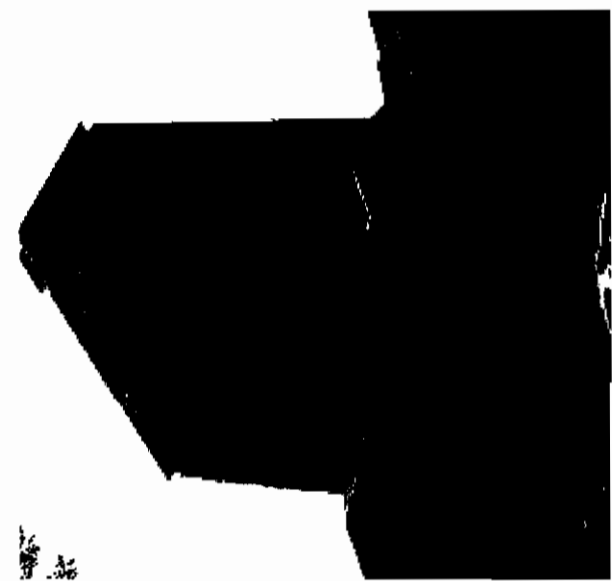
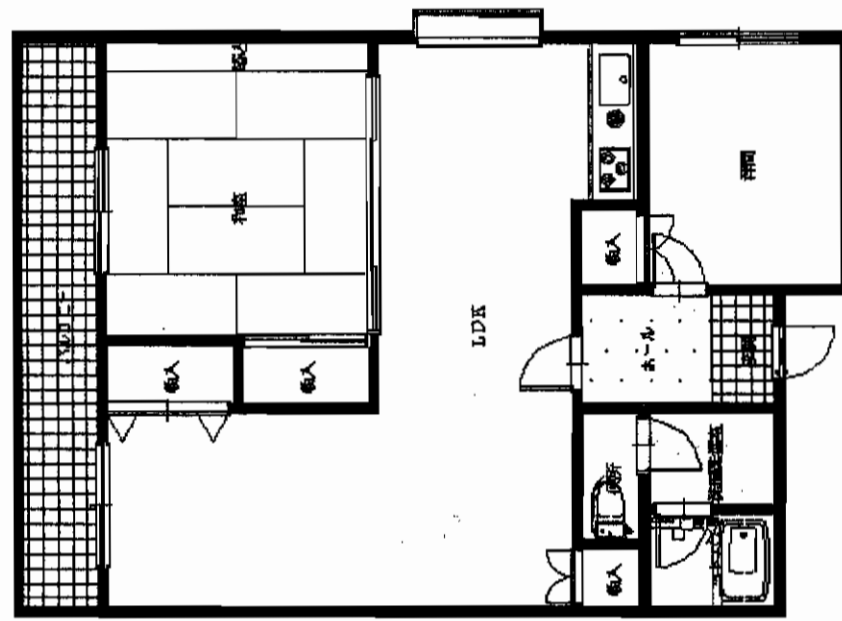
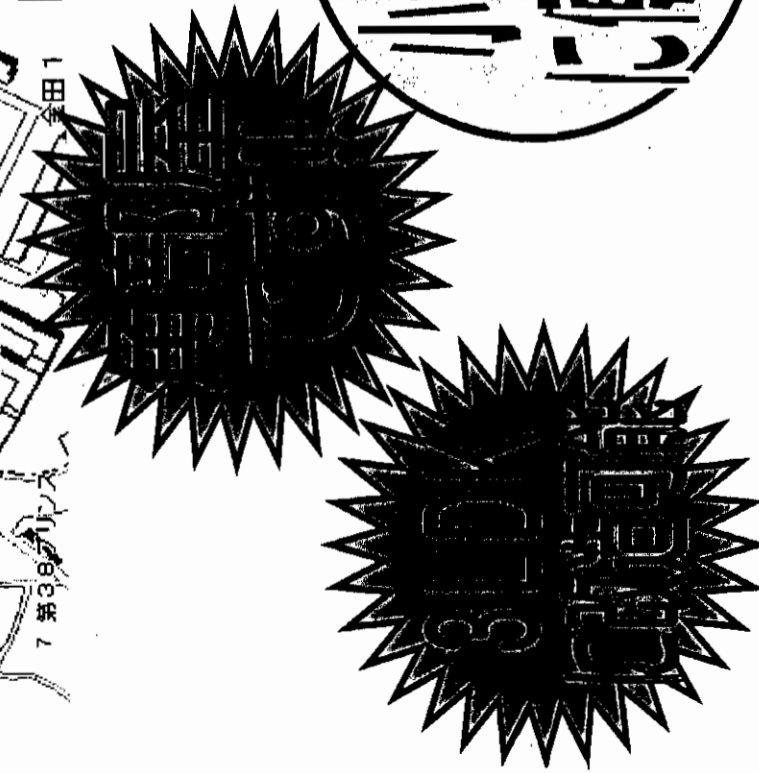

種目	売マンション	
マンション名	小倉スカイマンション	
最寄駅	JR 小倉駅	
間取り	2LDK(3L可)	
価格	690万円	
物件所在地	北九州市小倉北区金田2丁目6-1-605 6階605号	
交通	西鉄バス 金田2丁目 徒歩2分 鉄骨鉄筋コンクリート造12階建	
延床面積	70.42㎡	バルコニー面積 約12㎡
建物	洋6 和8 LDK20	
土地権利	所有権	用途地域 商業地域
築年月	昭和58年4月	総戸数 58戸
管理形態	自主管理	販売会社
管理費	8846円/月	仲介料 3546円/月
現況	空	引渡日 即
駐車場	近隣にて	
本体設備	給湯シャワー・バルコニー・エレベーター	
備考		
会員番号	80900562	物件番号 76510021-4

アットホーム・ファクトシート (不動産情報流通システム専用物件資料)



物件番号 76510021-4

国土交通大臣免許(1)第6432号 (社)福岡県宅地建物取引業協会会員  
**不動産の びろた**  
 本社: (093) 641-3939  
 黒崎支店: (093) 645-1000  
 折尾支店: (093) 603-0050  
 湯布院支店: (097) 85-3437  
 担当: 廣田

北九州市小倉北区紺屋町2-17(モノレール且過駅前)  
**小倉支店 2093(533)0008**  
 折尾支店: (093) 603-0050  
 湯布院支店: (097) 85-3437  
 担当: 廣田

客付会社様へ  
 事前に相談頂ければ広告可

■手数料: 分かれ  
 ■取引態様: 媒介  
 ■情報公開日: 17.10.25

物件所在  
 福岡  
 小倉北区  
 金田

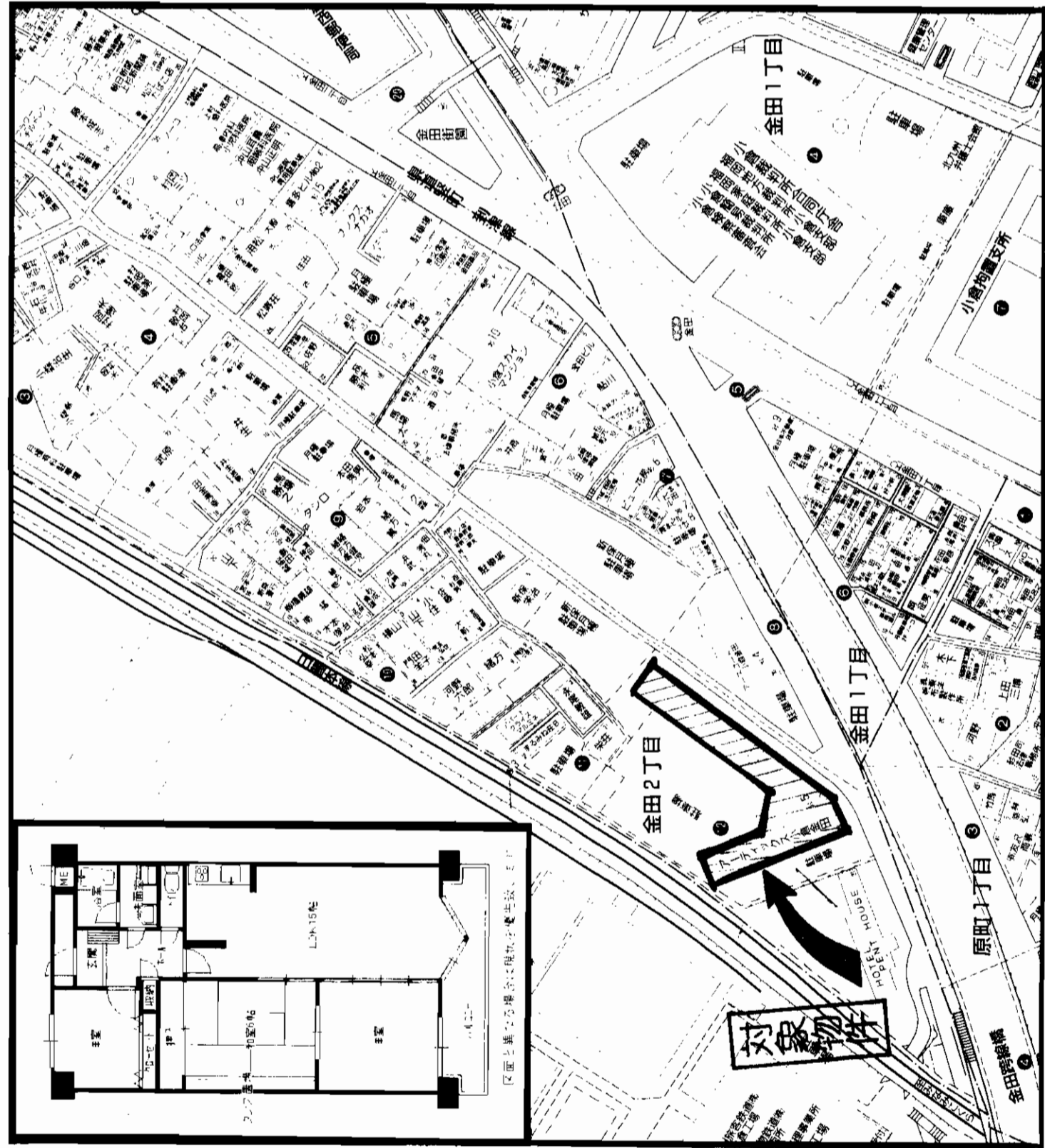

**売マンション**  
**アーティクス小倉金田**  
**JR小倉駅**  
**3LDK**  
**1,110万円**

所在地	北九州市小倉北区金田二丁目12-18		
交通	西鉄バス金田二丁目	徒歩約	3分
建物	構造 規模	鉄骨鉄筋コンクリート造	14階建 10階部分
	専有面積	68.77㎡	20.80坪
	間取内容	LDK15、洋6、5、洋4、5、和6	面積
土地権利	所有権	用途地域	近隣商業地域
築年月	平成3年11月	総戸数	196戸
管理形態	全部委託管理	施工会社	
管理費等	4,400円/月	修繕積立金	3,670円/月
現況	空家	引渡日	即
駐車場	有		
本体設備	オートロック、エレベーター、管理人、プール		
各戸設備	給湯、シャワー		
備考	駐車場月額11000円		

アットホーム・フアクトシート (不動産情報流通システム専用物件資料)



図面コード:1048021 会員番号 80901130 物件番号 76500495-5



福岡県知事免許(2)第14279号 福岡県宅地建物取引業協会会員  
**株式会社 アンサー倶楽部**  
 〒802-0061 北九州市小倉北区三郎丸三丁目12-12

TEL093(951)6139  
 FAX093(951)6149

担当: 乗行

客付会社様へ  
 広告転載可

■手数料: 分かれ  
 ■取引態様: 媒介  
 ■情報公開日: 17.10.24

福岡  
 小倉北区  
 金田



# 駐車場4台付 アクセス良好

## 1階部分!事務所・店舗等多様種OK!



物件種目	マンション
サンライフ片野 101	
最高駅	モノレール片野駅
間取タイプ	店舗部分約10坪+2DK
価格	<b>1,490万円</b>

物件所在地	北九州市小倉北区片野一丁目16-11-101	
交通	西鉄バス片野二丁目徒歩1分	
建物	構造・規模	SRC造10階建1階部分
	専有面積 (使用部分面積)	73.13m <sup>2</sup> <small>バルコニー積</small>
間取内訳	店舗部分10.07坪・住居部分洋6・和1.5・DK	
土地権利	所有権	用途地域 商業地域
築年月	平成元年3月	総戸数 45戸
管理形態	一部委託	施工会社
管理費	8,170円/月	積立金 8,000円/月
現況	営業中(居住中)	引渡日 相談
駐車場	有り(4台)	
本体設備	エレベーター	
各戸設備	給湯	
備考	駐車場店舗前面3台+敷地内1台(No.3)計4台(分譲P)	
会員番号	80900248	物件番号 76500502-5

アットホーム・ファクトシート (不動産情報流通システム専用物件資料)

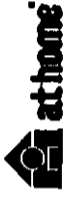

福岡県知事免許(1)第14780号 所属団体 福岡県宅地建物取引業協会 〒802-0801 北九州市小倉南区富士見二丁目2番6号  
**株式会社 不動産中央情報センター 本社**  
 ☎093(931)5008  
 FAX093(921)9655 担当: 能丸

客付会社様へ  
 現在理容店営業中につき、  
 案内は定休日不可。  
 理容店設備相談

■手数 料:分かれ  
 ■取引態様:媒介  
 ■情報公開日:17.10.24

図面コード: 1048021 物件番号 76500502-5

福岡 小倉北区 片野

# エクスプレス到津

小倉北区都

到津三又路バス停徒歩10分

西鉄バス

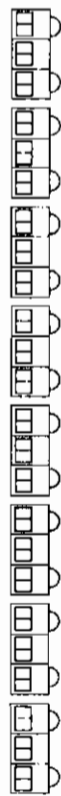

南向きバルコニー

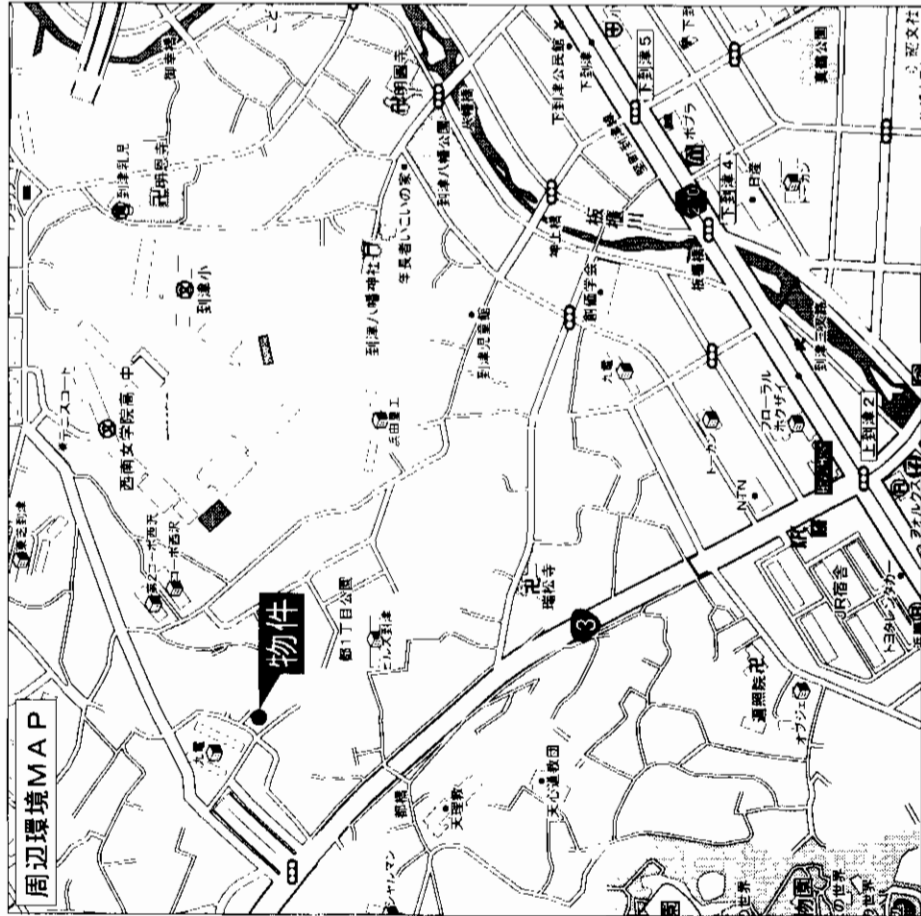
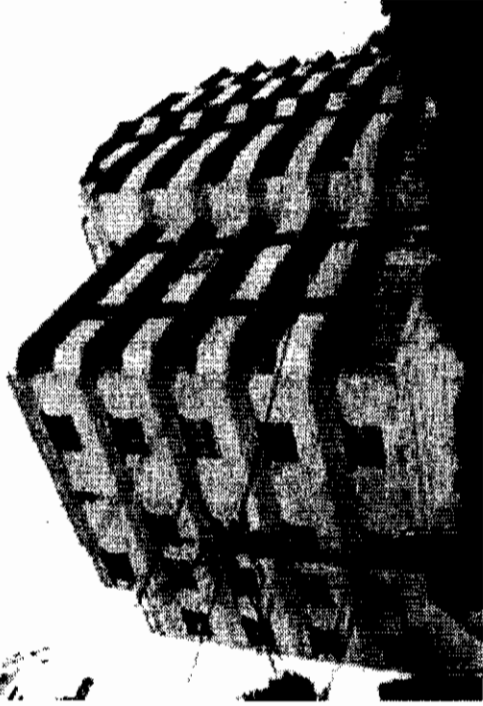

## 駐車場2台確保!!

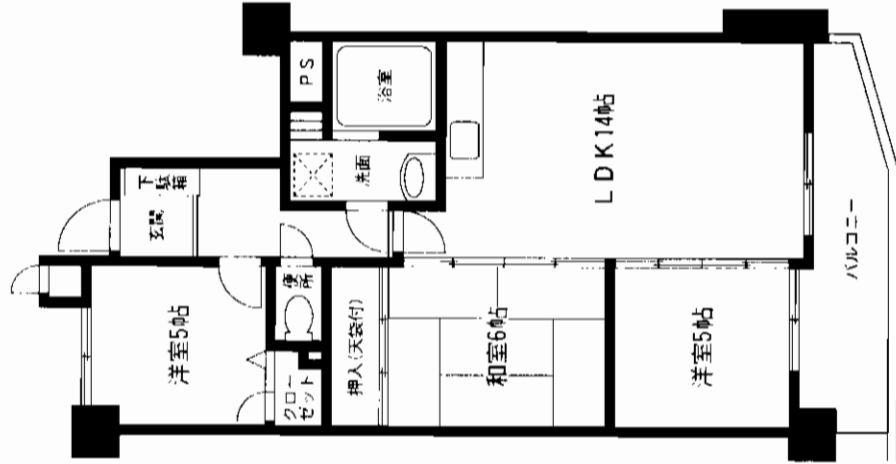

## 住環境良好!!・美室!!

506号

物件種目	マンション
最高駅	エクスプレス到津
間取り	3LDK
価格	950万円

物件所在地	北九州市小倉北区都1丁目13番1-506号	
交通	西鉄到津三又路バス停 徒歩10分	
建物	構造・規模	鉄筋コンクリート造7階建5階部分
	専有面積 使用部分面積	64.57㎡(19.53坪) バルコニー面積 8㎡
間取内訳	LDK14・洋5×2・和6	
土地権利	所有権	用途地域 第2種住居地域
築年月	平成7年3月	総戸数 50戸
管理形態	マンション管理サービス	
管理費	4,850円/月	施工会社 不動産設株
現況	居住中	修立金 1,940円/月
駐車場	近隣有り(40m確保) 7,000円/月 No.21	
本体設備	エレベーター・オートロック	
各戸設備		
備考	<ul style="list-style-type: none"> <li>・新築購入の為売却</li> <li>・H17年度公課金95,300円</li> <li>・井堀小・板櫃中学校区</li> <li>・南向きバルコニー</li> </ul>	
会員番号	80900195	物件番号 76500471-3

アットホーム・ファクトシート (不動産情報流通システム専用物件資料)

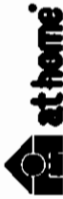

☎093(581)5565  
FAX093(581)7502

国土交通大臣免許(2)第5810号 (社)福岡県宅地建物取引業協会会員  
株式会社 **あしき** 不動産事業部  
北九州市小倉北区上到津2-3-9 定休日:水曜日 担当 細川

客付会社様へ  
広告掲載OK  
値下げ再配布

■手数料:分かれ  
■取引態様:専任媒介  
■情報公開日:17.10.22

図面コード:1033120 物件番号76500471-3

福岡  
小倉北区  
都

# 平成17年2月内装リフォーム済!

## 売中古マンション

### チュリス小倉

### モノレール香春口三萩野駅

2LDK《3LDKを2LDKに変更》

**800万円**

北九州市小倉北区吉野町13番1号  
1208号

西鉄バス白銀町停 徒歩約1分

構造 規模 鉄骨鉄筋コンクリート造15階建12階部分

専有面積 (使用部分面積) 71.72㎡

間取内訳 LDK20・洋7.5・和5

土地権利 所有権

用途地域 商業地域

築年月 昭和50年4月

総戸数 186戸

管理形態 施工会社

管理費 7,500円/月

修繕立金 6,400円/月

現況 空

引渡日 即

駐車場 順番待ち(近隣駐車場有り)

本体設備 エレベーター・バルコニー・駐輪場・都市ガス

各戸設備 給湯・シャワー・システムキッチン

備考 ※常駐管理

会員番号 80900248

物件番号 76500479-8

B-002

図面コード: 1039320 物件番号 76500479-8

客付会社様へ

■手数料: 分かれ

■取引態様: 媒介

■情報公開日: 17.10.22

福岡  
小倉北区  
吉野町

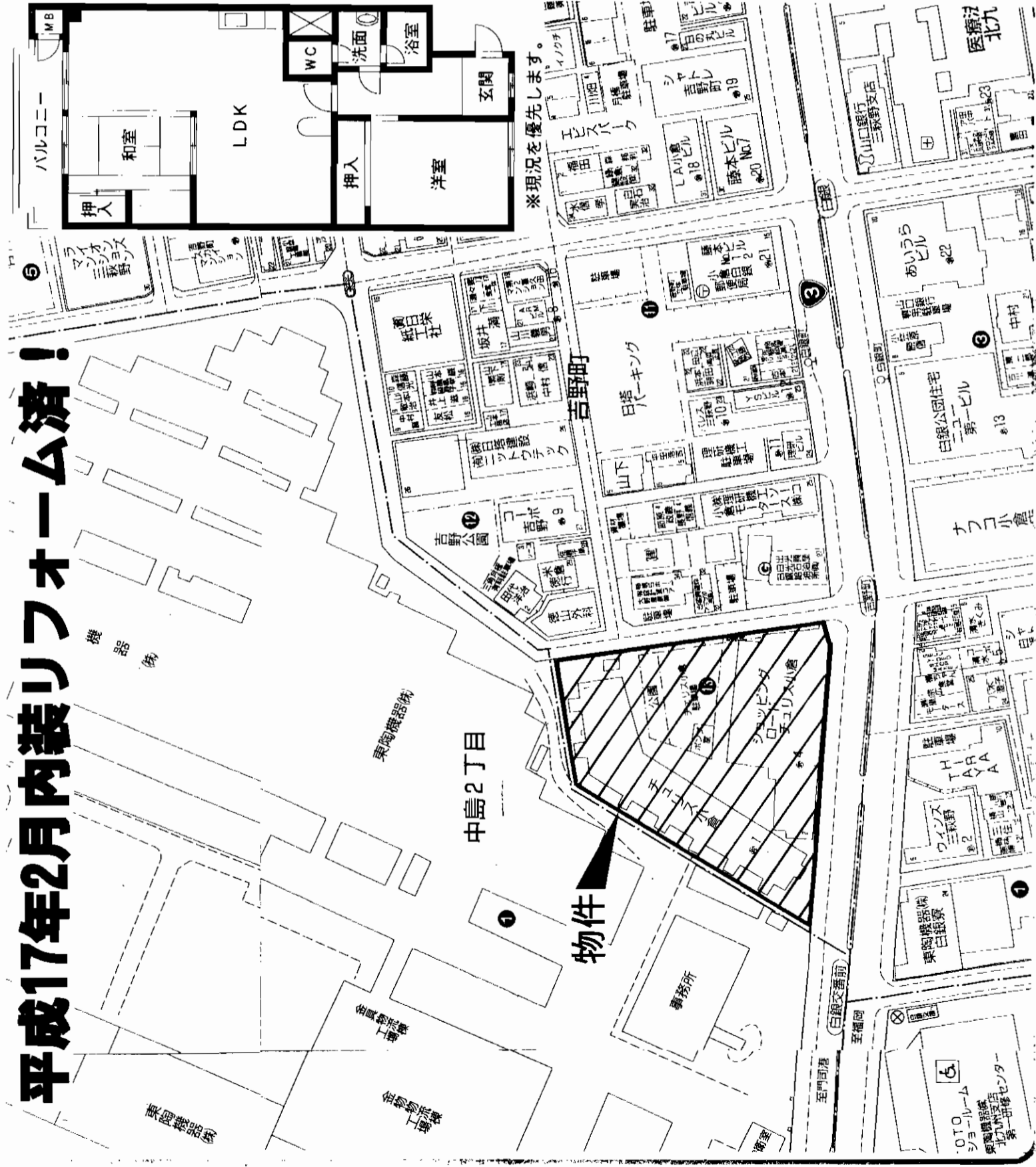

アットホーム・フアクトシート (不動産情報流通システム専用物件資料)



福岡県知事免許(1)第14780号 所属団体 福岡県宅地建物取引業協会 〒802-0801 北九州市小倉南区富士見二丁目2番6号

株式会社 **不動産中央情報センター** 本社

**8093(931)5008**

FAX093(921)9655 担当: 和田



# 売マシヨシ

- ☆田原小学校徒歩1分!
- ☆スーパーマルキヨウ徒歩2分
- ☆ザ・モール小倉徒歩5分

**交通・買物便利!**

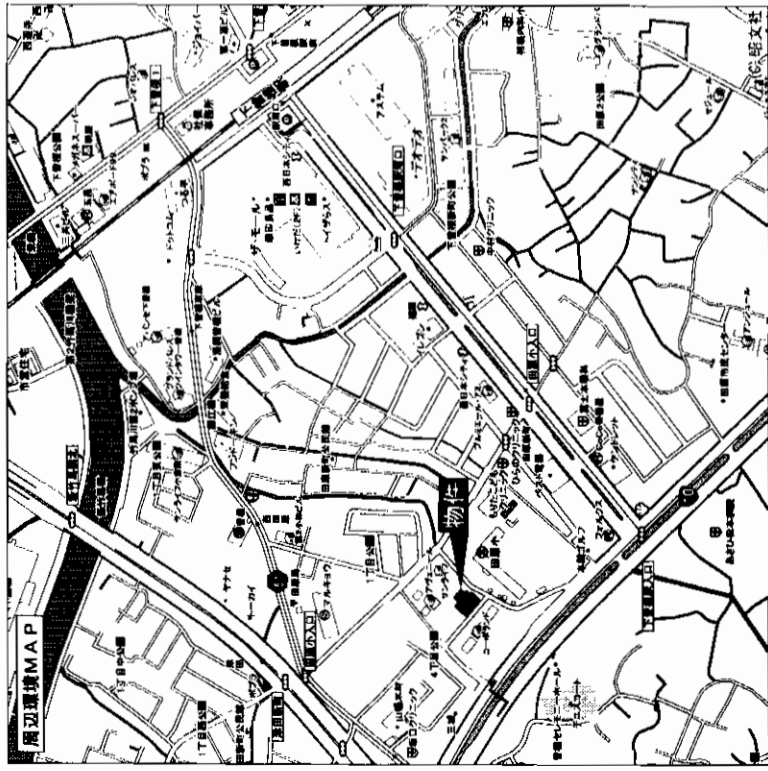

JR日豊本線

# 「下曾根」駅徒歩6分

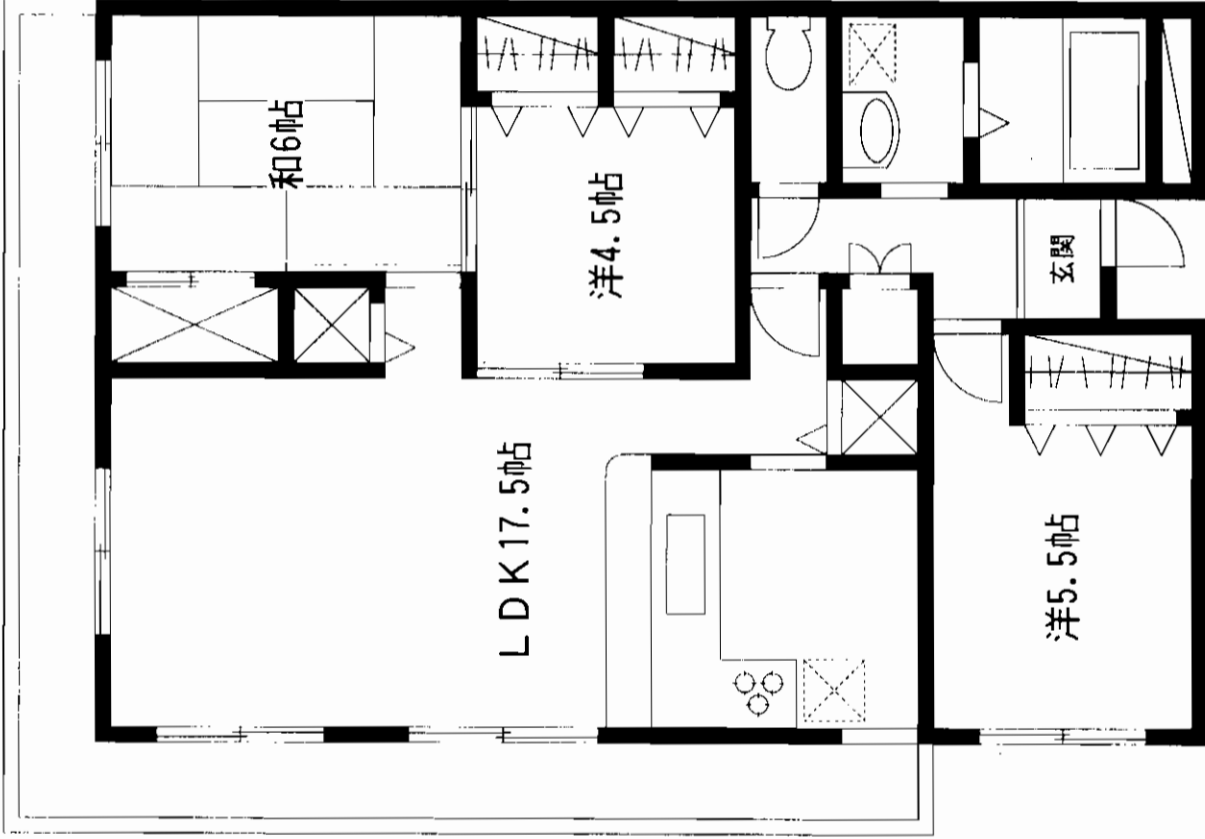

# 売マシヨシ

グランドハイッツ津田新町

JR下曾根駅

3LDK

1,600万円

物件種目	マンション										
最寄駅	JR下曾根駅										
間取タイプ	3LDK										
価格	1,600万円										
物件所在地	北九州市小倉南区津田新町4丁目10-1										
交通	JR日豊本線下曾根駅 徒歩6分										
建物	構造・規模	鉄筋コンクリート造陸屋根6階建								用途地域	市街化区域
	専有面積 (使用部分面積)	74.66㎡								総戸数	32戸
	間取内訳									施工会社	浮城興産
土地権利	所有権										
築年月	平成6年8月29日										
管理形態	委託管理										
管理費	7,800円										
現況	空										
駐車場	6,000円										
本体設備	給湯・シャワー・E.V										
各戸設備											
備考											
会員番号	80901322	物件番号	76500476-1								

アットホーム・ファクトシート (不動産情報流通システム専用物件資料)



住まいと暮らしの、先へ。  
**ハウスメイト**

国土交通大臣免許(特)第5048号  
株式会社ハウスメイトショップ  
小倉守恒店  
福岡県小倉南区守恒本町1-1-1 ステップビル1F 千代田ビル

093-963-1110  
FAX093(963)1115 s-moritsune@housemate.co.jp  
営業時間/9:00~19:00

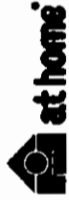

図面コード: 1039320 物件番号 76500476-1

客付会社様へ

- 手数料: 分かれ
- 取引態様: 媒介
- 情報公開日: 17.10.22

福岡  
小倉南区  
津田新町

**業務用貸地 花野路 商業用地**  
**※建貸も御相談に応じます。**  
**南側22m道路面す。**

近隣・焼鳥店  
 ・うどん屋  
 ・ペットショップ  
 着工中

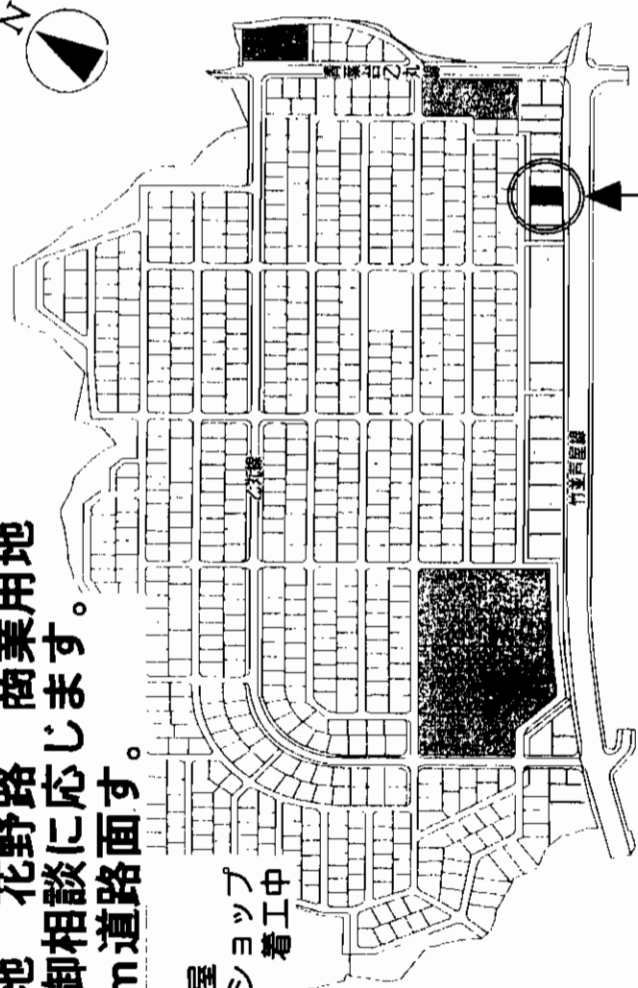

**物件**

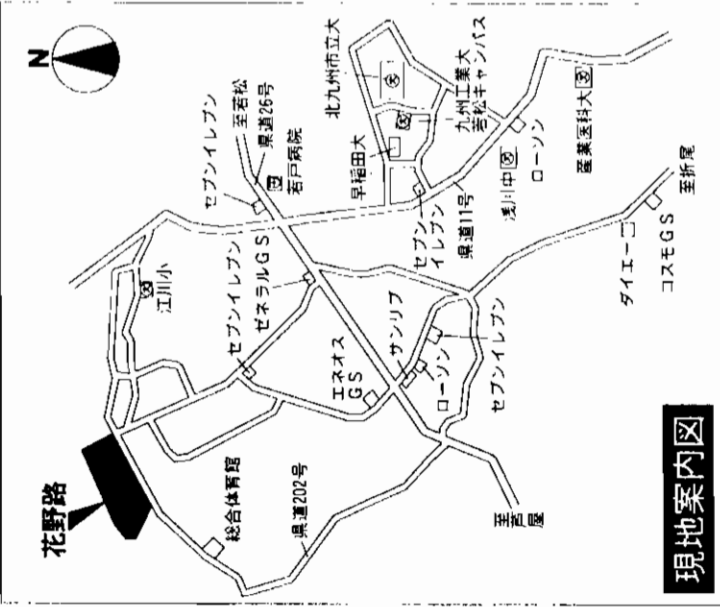

現地案内図

**賃料：100,000円/月**  
**敷金：3ヶ月(敷引3ヶ月)**  
**所在地：北九州市若松区花野路一丁目**  
**交通：市営バス「花野路一丁目」バス停徒歩1分**  
**貸地形態：所有権**  
**地目：宅地**  
**用途地域：第1種住居地域**  
**建ぺい率：60% 容積率：200%**  
**面積：384.04㎡(116.17坪)**  
**本体設備：九州電力・公営水道・都市ガス・CATV**  
**入居日：即**  
**※地区区計画有り**

**業務用貸地**



**賃料：230,000円/月**  
**敷金：6ヶ月(敷引6ヶ月)**  
**所在地：北九州市八幡西区則松二丁目1573-1**  
**交通：西鉄バス則松小学校前徒歩1分**  
**貸地形態：事業用定期借地**  
**地目：宅地・雑種地**  
**用途地域：準住居地域(準防火地域指定有り)**  
**建ぺい率：60% 容積率：200%**  
**面積：942.92㎡(285.23坪)**  
**本体設備：上下水道・ガス・電気**  
**入居日：即日(現況、空き)**  
**※敷地内未登記レハブ有り(利用可)、解体相談契約期間：10年以上20年未満**

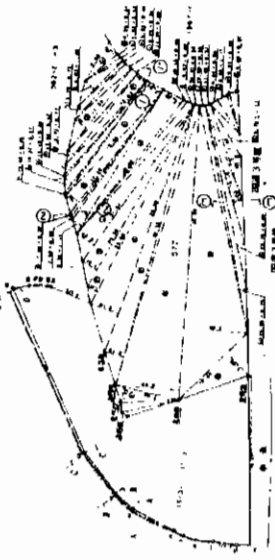

**貸店舗・貸事務所**

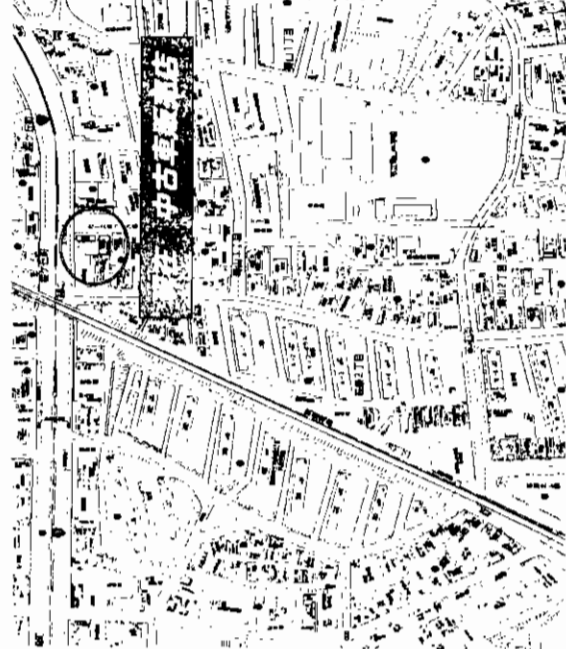

**賃料：280,000円/月**  
**敷金：3ヶ月(敷引3ヶ月) 管理費：無**  
**所在地：北九州市八幡西区青山一丁目4番23号**  
**交通：西鉄バス萩原団地下駅徒歩2分**  
**用途地域：近隣商業地域(準防火地域指定有り)**  
**建ぺい率：80% 容積率：200%**  
**面積：443.63㎡(134.19坪)**  
**構造・規模：鉄骨ブロック造陸屋根2階建**  
**使用面積：1F 94.19㎡ 2F 53.57㎡**  
**To 147.76㎡(44.69坪)**  
**築年月：昭和53年12月16日 駐車場：有り**  
**本体設備：九州電力・上水・下水・都市ガス**  
**入居日：相談(現況、中古車販売店営業所)**

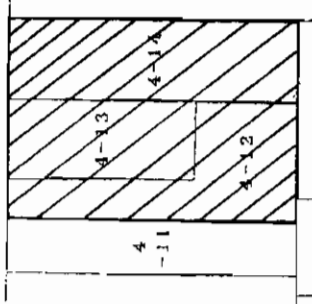

アットホーム・ファクトシート (不動産情報流通システム専用物件資料)



図面コード：1048022 会員番号80901171 物件番号76510028-3

福岡県知事(1)第14518号  
**不動産トラフィックランナー**  
**COM.SITE**  
 COMMERCIAL COMMUNICATIONS SITE

**有限会社 コムサイト** TEL 093-742-7007  
 FAX 093-742-7117  
 北九州市若松区高須東3-6-6

客付会社様へ  
 諸条件相談可

■手数料  
 仲介手数料 0%  
 登記費用 0%  
 印紙代 100%  
 ■取引態様：媒介  
 ■情報公開日：17.10.25

物件所在  
**福岡**  
**若松区**  
 花野路

# ～平和ビル～ 貸事務所

所在地: 小倉北区砂津2丁目5-20 205号

賃料: 77,175円 敷金: 1/1

(約)14.7坪 坪単価5,250円)

共益費: 8,400円 駐車場: 1P13,650円

構造: RC造6階建2階部分

築年月: S.58年2月 入居日: 即

設備: 共同トイレ改装済・キッチン・洗面所

交通: 西鉄バス砂津1丁目停 徒歩3分

**来客用駐車スペース有  
チャタワン徒歩5分  
コンビニ徒歩1分**

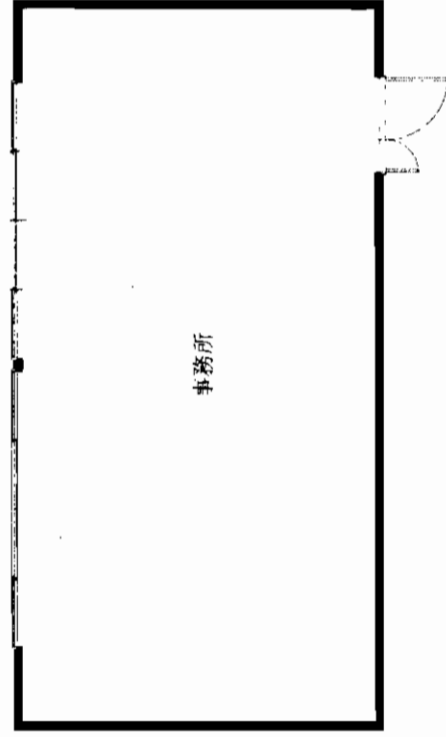

**3号線沿い!  
通勤に便利!**

**一見の価値有!!**

# ～クローバージャパンビル～

所在地: 小倉北区浅野2丁目15-45

賃料: 下記の通り (坪単価8,400円) 敷金: 2/2

入居日: 即構造: RC造8階建3階建

築年月: S.50年12月 設備: エレベーター・共用トイレ

交通: JR小倉駅 徒歩3分

**内装事務所仕上げ  
一括貸もOK!!  
西鉄バス 浅野2丁目停前  
コンビニ徒歩2分**

☆**新幹線沿い  
好立地・好条件!!**

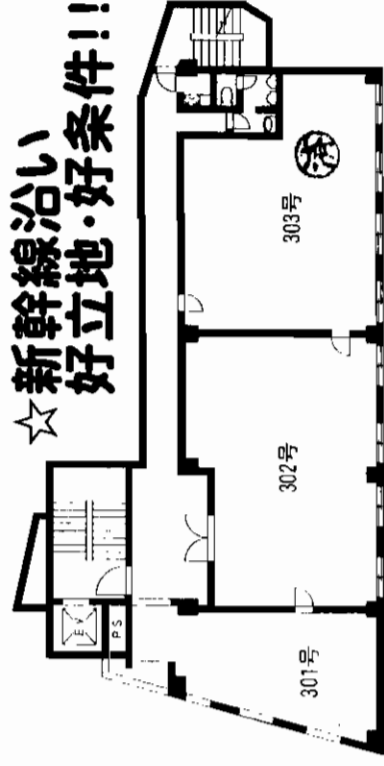

号室	面積	坪数	家賃	共益費	消費税	敷金	契約期間	合計
301	36.8㎡	11.1坪	88,800円	19,980円	5,439円	2ヶ月	3年間	114,219円
302	71.9㎡	21.7坪	173,600円	39,080円	10,633円	2ヶ月	3年間	223,293円

お問い合わせ資料



図面コード: 1048021

会員番号 80900694

物件番号 76500498-5

福岡県知事免許(5)第10713号



**平和興産有限公司**

北九州市小倉北区砂津2丁目5番20号 平和ビル1階

☎093(533)2288

FAX093(511)0599

客付会社様へ

全運・保険要

手数料  
手取の割合  
0%  
敷料  
区分の割合  
0%  
借主  
借主  
0%  
借主  
借主  
0%  
借主  
借主  
0%

取引態様: 媒介

情報公開日: 17.10.24

物件所在  
福岡  
小倉北区  
砂津

物件種目	貸事務所
最寄駅	JR小倉駅
面積	約35.99坪(内寸)
賃料	199,500円/月
敷金	6ヶ月(敷引き4ヶ月)

所在地	北九州市小倉北区浅野2丁目9-23		
交通	JR 小倉駅	徒歩3分	
建物	物件名	朝野商事浅野貸事務所	
	構造・規模	鉄骨造3階建	
	使用面積	1階部分 約35.99坪	
	その他		
築年月	平成6年1月	契約期間	相談
土地面積	約130㎡	用途地域	商業地域
駐車場	有(備考参照)		
現況	空	入居日	即
接道状況			
設備			
備考	車庫スペース約8坪 事務所スペース約20.50坪		

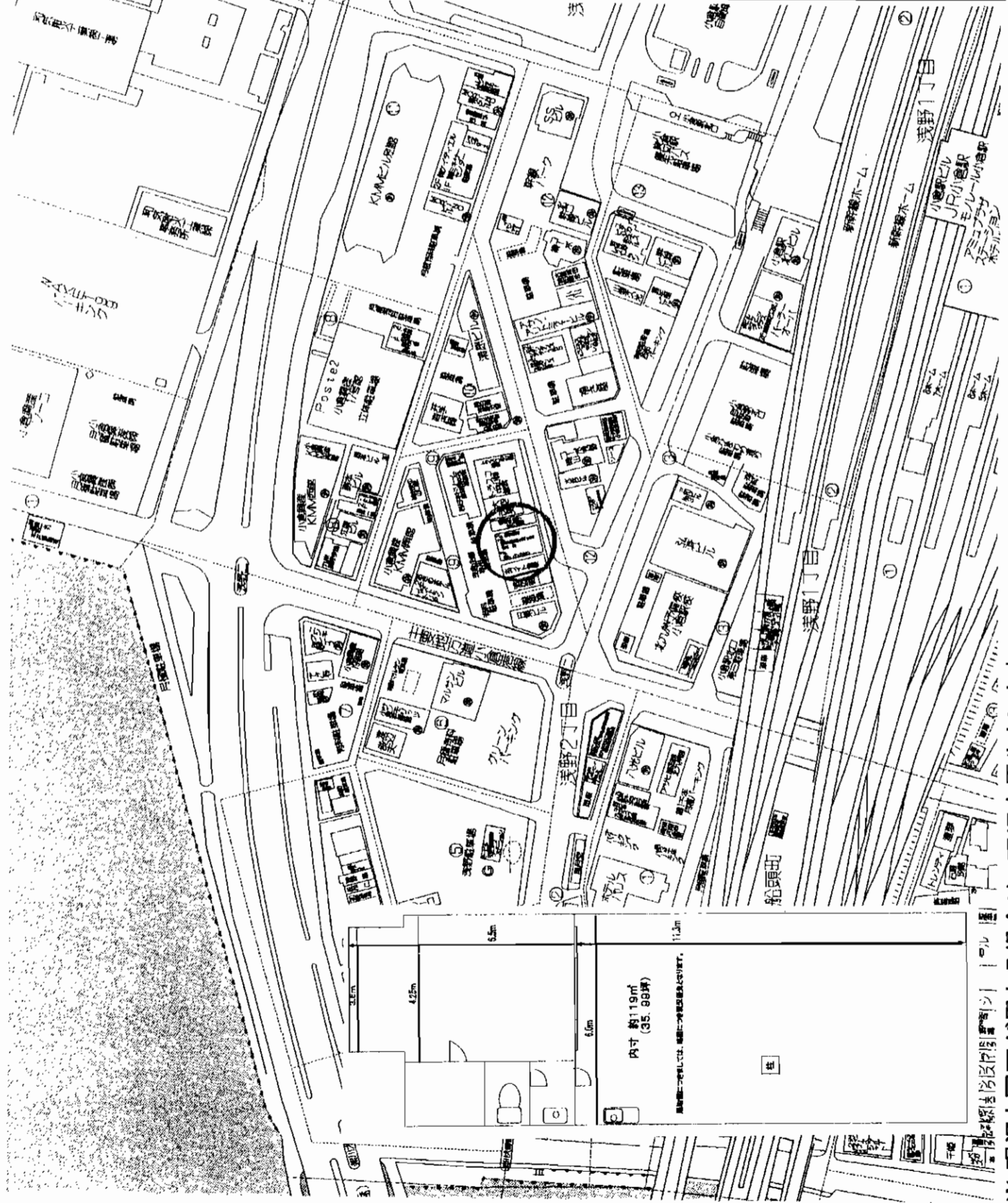

at home  
 アットホーム・ファクトシート (不動産情報流通システム専用物件資料)  
 図面コード: 1048021 会員番号 80900500 物件番号 76500488-5

福岡県知事免許(1)第14945号

# 小倉興産株式会社不動産部

北九州市小倉北区浅野2丁目14-1

☎093(511)6451

FAX093(551)0194

URL <http://www.sun-ip.or.jp/k-kosan/kec.htm>

客付会社様へ

手取料	0%	仲介料	100%
手数料	0%	手数料	100%
手数料	0%	手数料	100%

■取引態様: 媒介  
 ■情報公開日: 17.10.24

物件所在  
 福岡  
 小倉北区  
 浅野

# 貸事務所・倉庫

西鉄バス 「城野駅前」 徒歩3分

西鉄バス

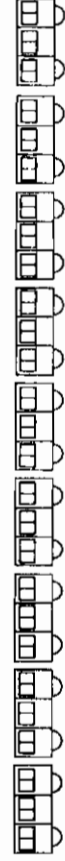

☆駐車場10台!!  
☆交通便利!!

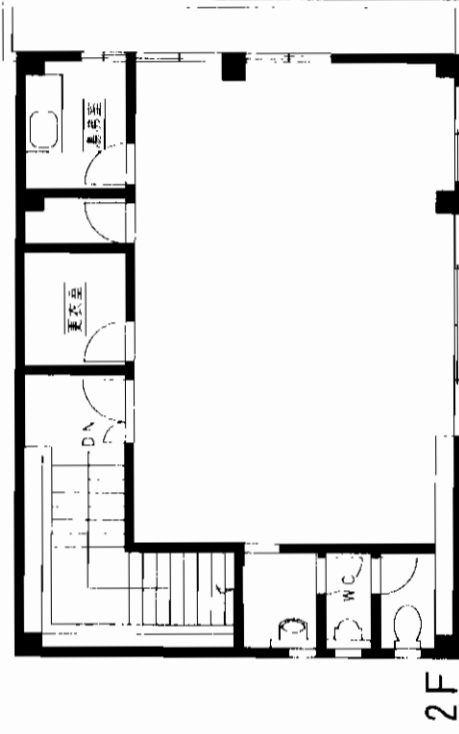
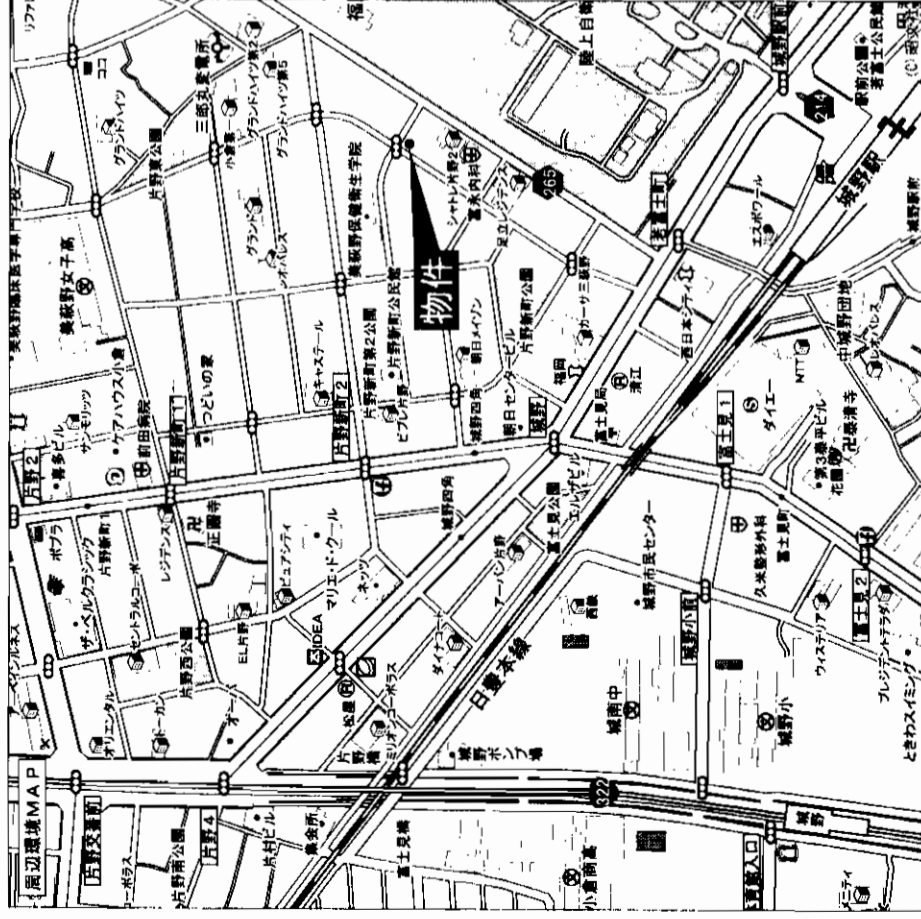

2F

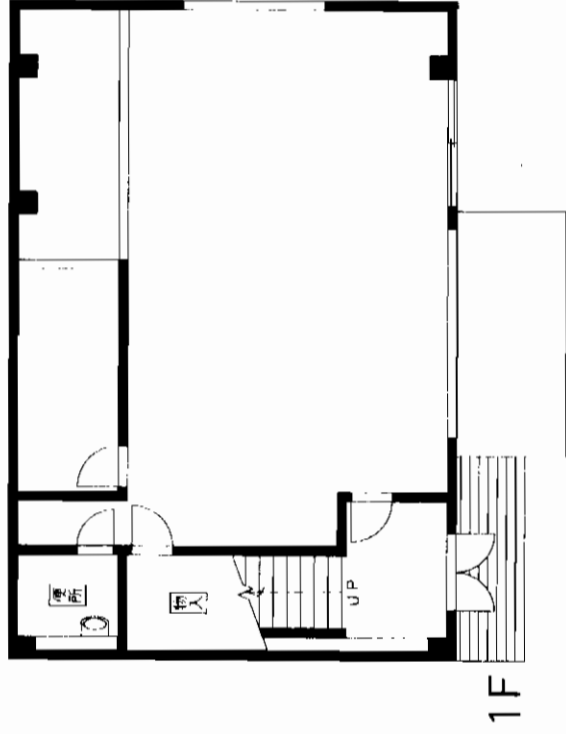

1F

## 1階倉庫・2階事務所

# 貸事務所・倉庫

JR城野駅

賃料 **25万円**

敷金 **6ヶ月(4)**

物件所在地 北九州市小倉北区片野新町2丁目7-1

交通 城野駅前バス停 徒歩3分

建物名 鐵骨造2階建1・2階部分

使用部分面積 1階・83.62㎡ 2階・76.22㎡  
合計159.84㎡(48.35坪)

築年月 平成2年2月

契約期間

管理費等 285㎡

用途地域

土地面積 10台

駐車場 空

引渡日 即

接道状況 (角地等)

本体設備

各戸設備

備考 1階 倉庫  
2階 事務所

会員番号 80900102 物件番号 76500465-1

アットホーム・ファクトシート (不動産情報流通システム専用物件資料)



図面コード: 1039320 物件番号 76500465-1

福岡県事免許(7)第8099号 (社)福岡県宅地建物取引業協会会員

## 沢村地産

北九州市小倉南区津田新町1丁目6-26  
☎093(471)2371  
FAX093(472)0116

客付会社様へ

手取料	0%	0%
手数料	0%	0%
仲介料	100%	100%

■取引態様: 媒介

■情報公開日: 17.10.22

物件所在

福岡

小倉北区

片野新町



# 第4エルザビル

チヤチヤタウン・徒歩3分!

小倉の中心街で  
ビジネスチャンスを!!

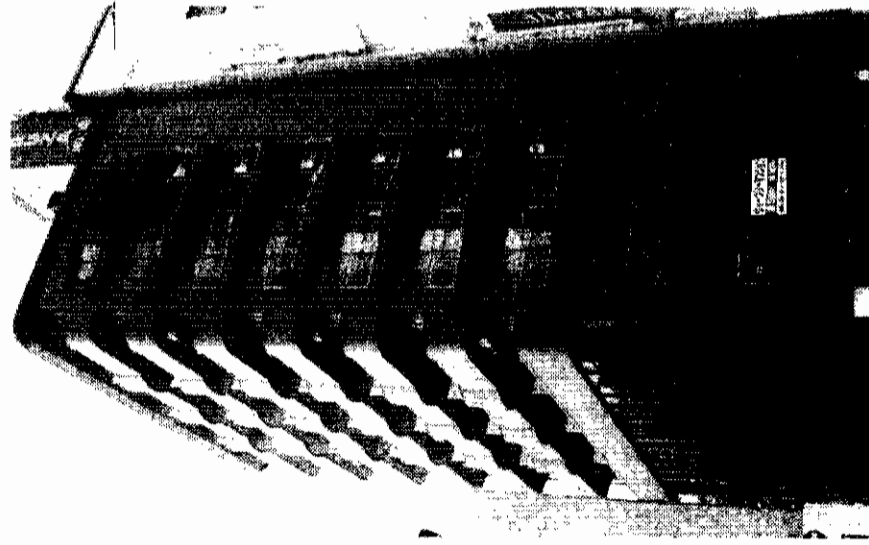
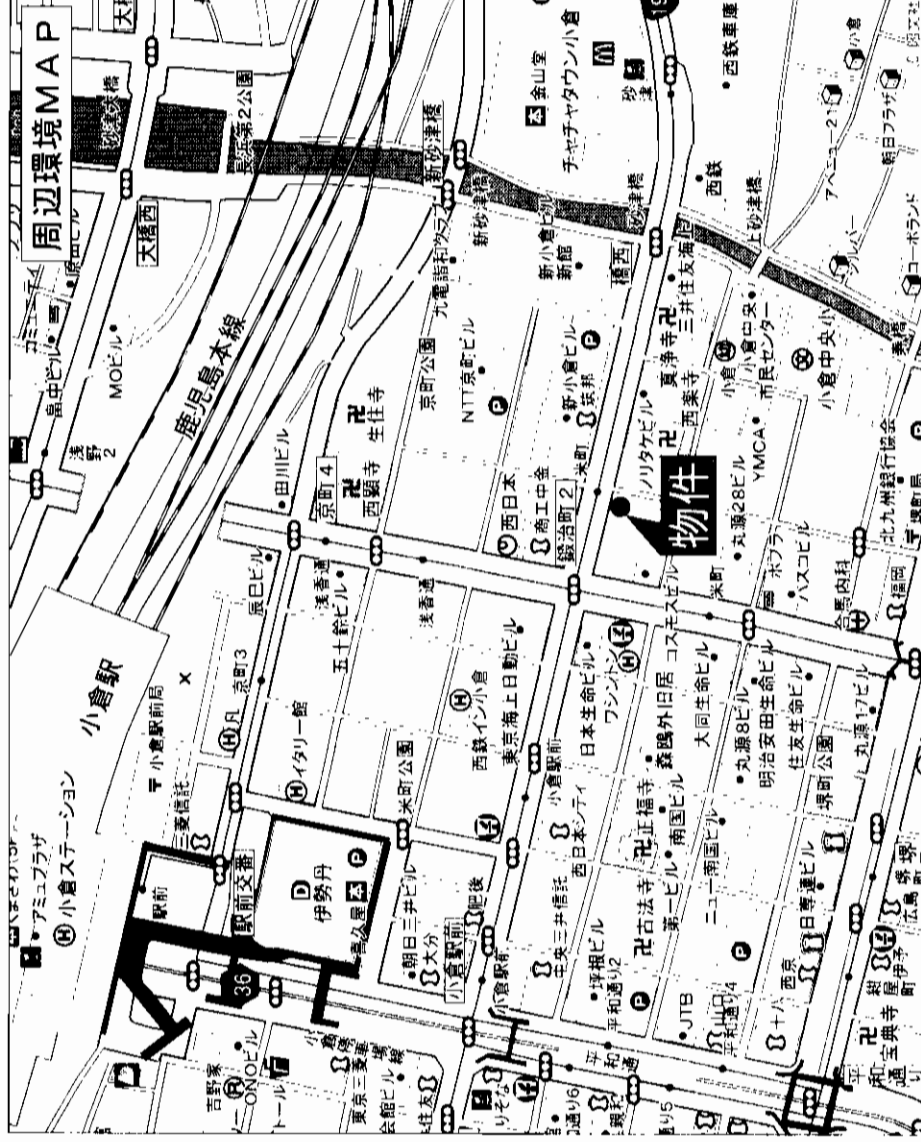
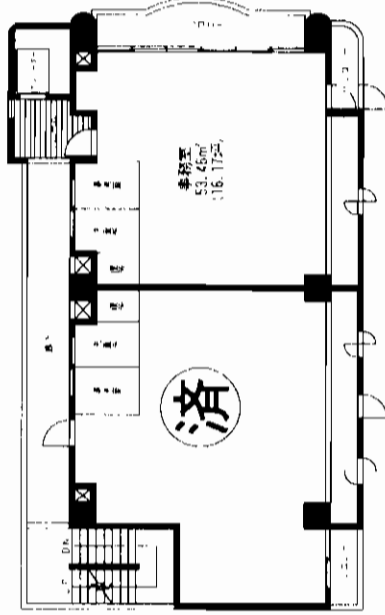

# 貸事務所

物件種目	最寄駅		JR小倉駅
賃料	賃料		135,200円
償還条件	敷金		4ヶ月(3)
物件所在地	北九州市小倉北区鍛冶町2丁目1番7号		
交通	西鉄バス米町バス停 徒歩1分		
建物	建物名	第4エルザビル	
	構造・規模	SRC造10階建3階部分	
	使用部分積	53.46㎡(16.17坪)	
築年月	昭和61年11月	契約期間	2年
管理費等	16,900円		
土地面積	用途地域 商業地域		
駐車場	有		
現況	11月末退去予定 引渡日 12月上旬予定		
接道状況 (角地置)	エレベーター・エアコン		
本体設備	※駐車場は1階部分に4台分。(63,000円/4台) (※別の場合は別契約。高圧コイルパンク有) ※通常のオフィスコピー機とプリンターで使えます。 (24時間、時間制限なし)		
各戸設備	物件番号 76500163-7		
備考	会員番号 80903042		

アットホーム・ファクトシート (不動産情報流通システム専用物件資料)

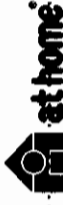

図面コード: 1039320 物件番号 76500463-7

福岡県知事免許(6)第8852号 (社)福岡県宅地建物取引業協会会員

**ERUZA 株式会社 エルザ**

北九州市小倉北区米町1丁目5番18号(第15エルザビル1F) 担当:河村

☎093(521)3333(代)

FAX093(521)3429

担当:岩崎

客付会社様へ

広告費等相談可

■手配料 0%  
■手数料 100%  
■手数料 100%

■取引態様:貸主

■情報公開日:17.10.22

物件所在

福岡

小倉北区

鍛冶町

# 国道322号線に面す

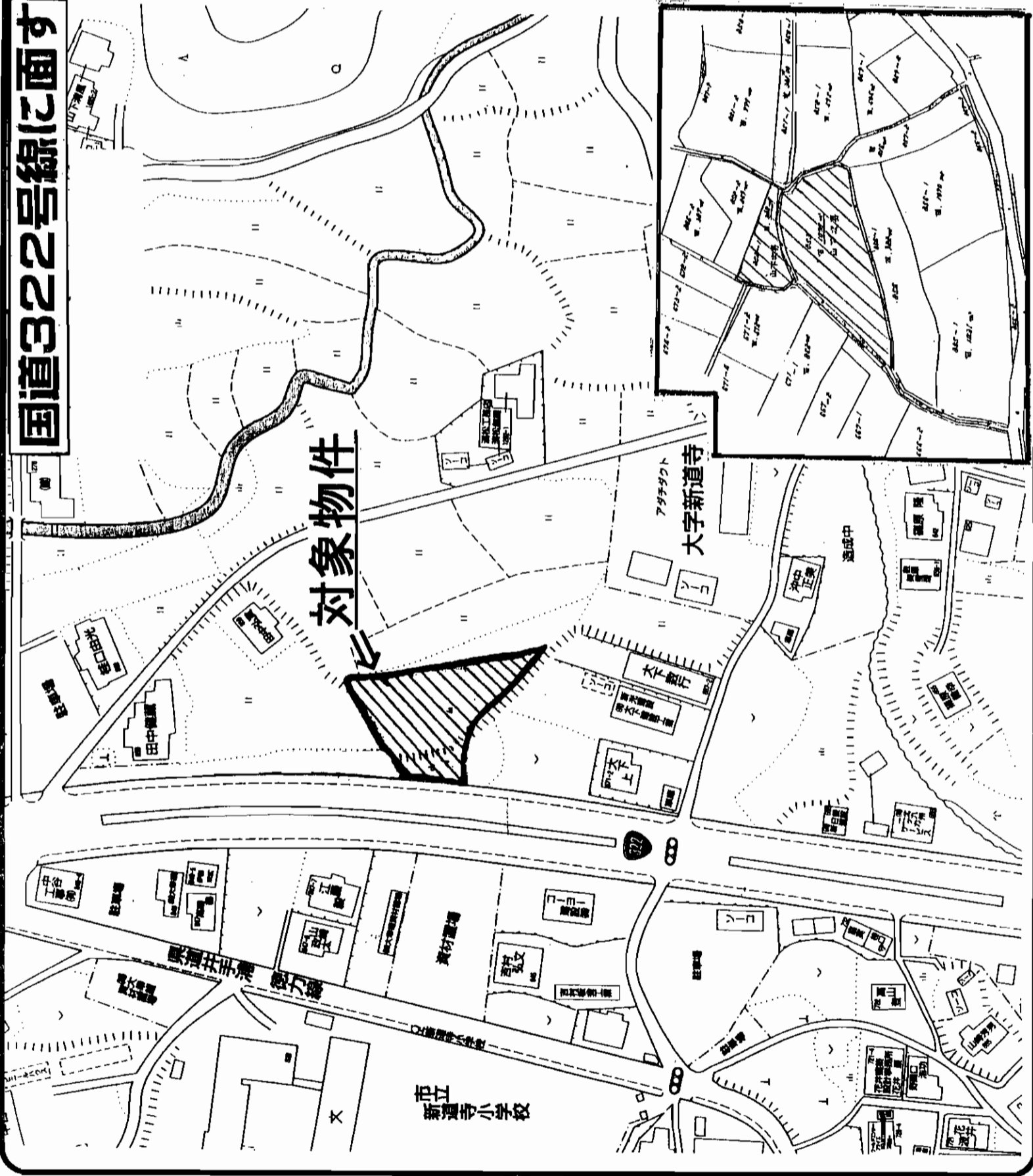

物件種目	貸地
最適用途	資材置場
最寄駅	JR石原町駅
土地面積	1,415㎡(428坪)
賃貸条件	賃料 20万円(月額) 敷金2ヶ月(2)
物件所在地	北九州市小倉南区大字新道寺853番 他1筆
交通	西鉄バス 新道寺小学校前 徒歩3分 線 駅
借地権の種類	
契約期間	相談
都市計画	相談
用途	市街化調整区域 用途地域
建ぺい率	40%
容積率	60%
他の法令上の制限	%
現況	更地
引渡日	即日
接道状況(奥地・河川)	
備考	貸土地 別にある 156坪 国道に面す 300坪
会員番号	80900462 物件番号 76500469-5

アットホーム・ファクトシート (不動産情報流通システム専用物件資料)



図面コード:1048020 物件番号 76500469-5

福岡県知事免許(7)第8215号 (社)福岡県宅地建取引協会会員

**(有)北九州不動産センター**

北九州市小倉北区片野3丁目1-5 八峯閣ビル

**8093(921)4338**  
FAX093(931)0738

客付金社様へ

値下げ再配布

手取料	0%	仲介料	100%
手数料	0%	手数料	100%
手数料	0%	手数料	100%
手数料	0%	手数料	100%

■取引態様:媒介  
■情報公開日:17.10.22

物件所在	福岡
	小倉南区
	新道寺

# 売ビル

小倉北区紺屋町



J R 鹿児島本線小倉駅徒歩12分  
西鉄バス毎日西部会館前徒歩1分

## 自社ビル 自宅ビル に最適



### ☆諸事便利な立地☆

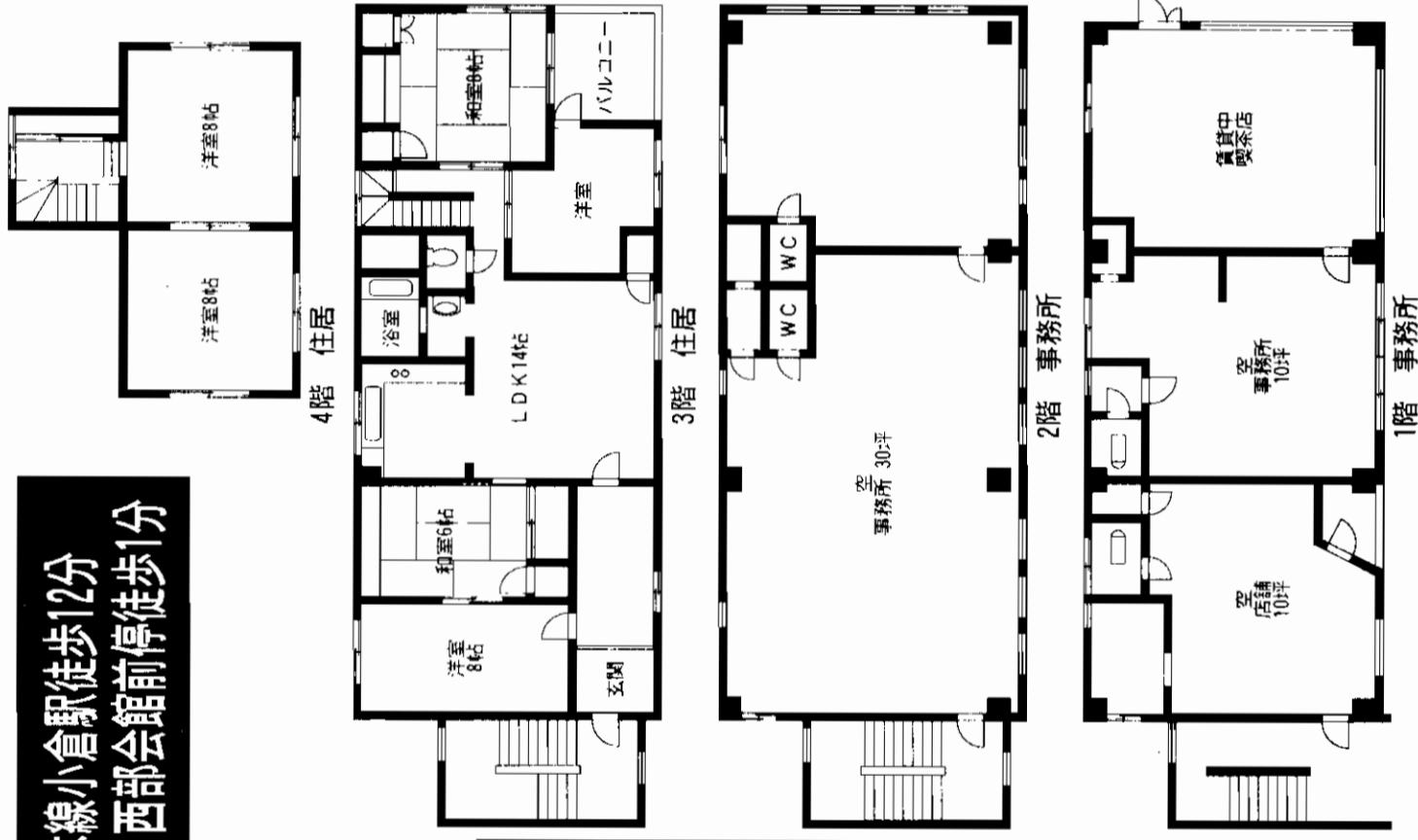

物件種目	<b>売ビル</b>	
最寄駅	小倉駅	
価格	<b>5,400万円</b>	
物件所在地	北九州市小倉北区紺屋町12番	
交通	J R 鹿児島本線小倉駅 徒歩12分 毎日西部会館前バス停 徒歩1分	
土地面積	132.23㎡ (40坪)	ほかに私道面積
建物	R C 造陸屋根4階建 延べ360.48㎡ (109坪) 建物名 光安ビル	
土地権利	所有権	施工会社
総戸数	築年月	昭和51年12月
都市計画	市街化区域	用途地域
建ぺい率	80%	容積率
他の法令上の制限	高度地区・防火地域	
現況	賃貸中	引渡日
駐車場	無	相談
接道状況 (奥地・開口)	公道 東7m、南5m 角地	
設備		
備考	平成8年10月外部改装 1階店舗、2階事務所、3・4階住居	
会員番号	80900925	物件番号
		76500504-7

アットホーム・ファクトシート (不動産情報流通システム専用物件資料)



図面コード: 1039321 物件番号 76500504-7



社団法人福岡県宅地建物取引業協会会員宅建免許・福岡県知事(2)第13028号

# ユニーライフホーム 有限会社

お問い合わせは、お気軽にどうぞ。

## 28922-2208

〒802-0816 北九州市小倉南区若園1丁目23番10号

客付会社様へ

- 手数料:分かれ
- 取引態様:媒介
- 情報公開日:17.10.24

福岡  
小倉北区  
紺屋町

# 売ビル

## JR小倉駅

### 駐車場・店舗・住居

# 5,480万円

物件種目	最寄駅	築年	価格
	JR小倉駅		5,480万円

物件所在地	北九州市小倉北区浅野2丁目12-29		
交通	線	JR 小倉 駅	徒歩 2分
土地面積	214.00㎡ (64.75坪)	ほかに 私道面積	㎡ 坪
建物	構造・規模	鉄筋コンクリート造高床式4階建	
	面積	延床面積:402.45㎡(121.74坪)	
土地権利	所有権	地目	宅地
都市計画	市街化地域	用途地域	商業地域
建ぺい率	80%	容積率	300%
他の法令上の制限	準防火地域・駐車場整備地区		
築年月	昭和55年11月	駐車場	普8台・軽1台
現況	居住中・賃貸中	引渡日	相談
接道状況 (角地・間口)	南側・公道約5m		
設備	電気・上下水道・都市ガス		
備考	現況 1F・駐車場 2F・店舗・事務所×3戸 3F・1K×1戸・2DK×2戸 4F・オーナー一居住中 (5LDK・ルーフトバルコニー)		

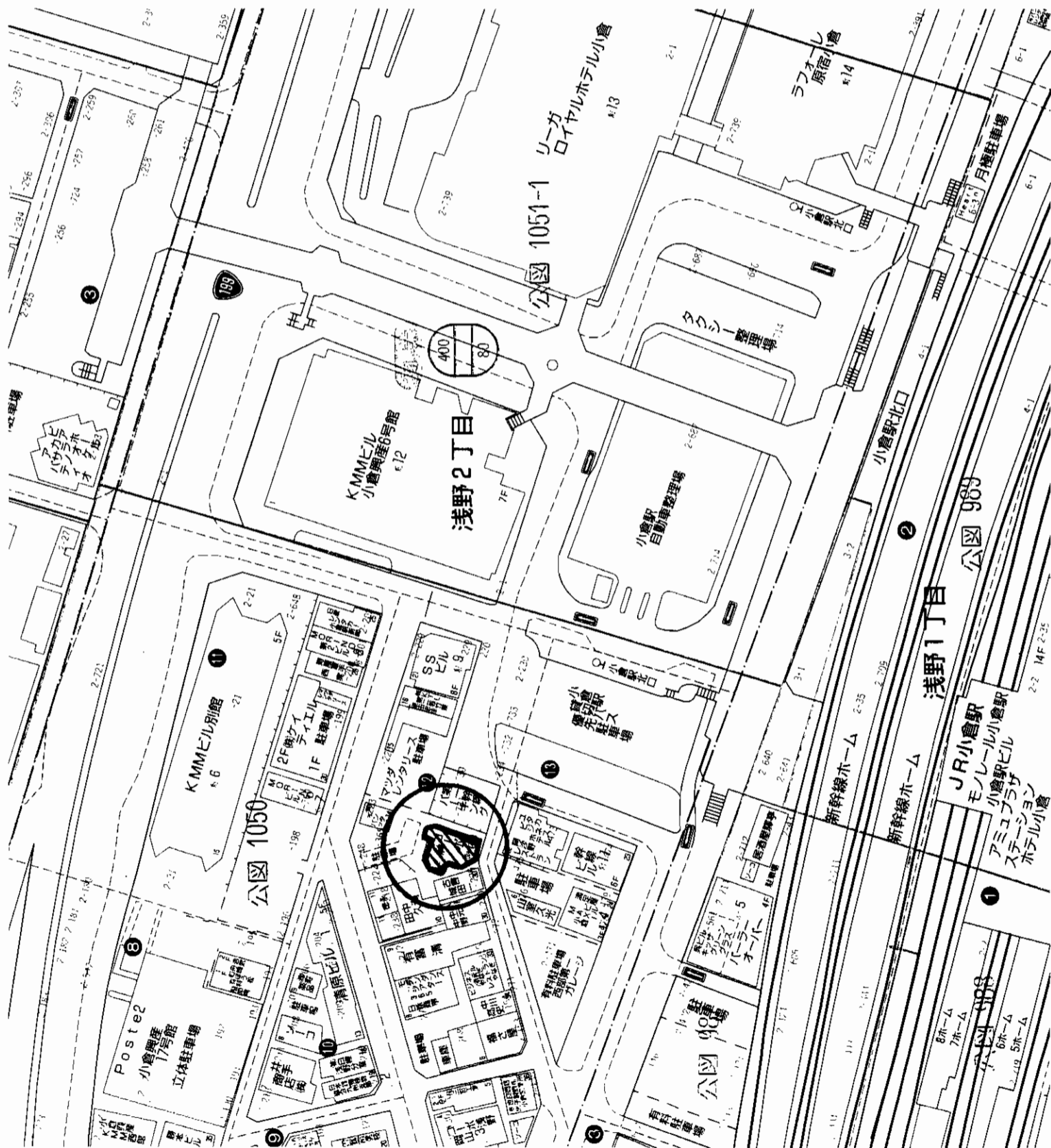

アットホーム・フアクトシート (不動産情報流通システム専用物件資料)



図面コード:1048021

会員番号 80900694 物件番号 76500497-5



福岡県知事免許(5)第10713号

北九州市小倉北区砂津2丁目5番20号 平和ビル1階  
**8093 (533) 2288**  
**平和興産有限公司**  
 FAX093 (511) 0599

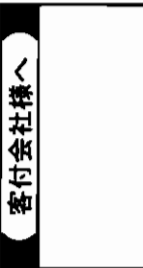

■手数料:分かれ

■取引態様:媒介

■情報公開日:17.10.24

福岡

小倉北区

浅野

# ソレム本城

- 所在地／北九州市八幡西区本城東6丁目11-11(A棟), -10(B棟)
- 交通／JR本城駅 徒歩7分
- 家賃／**54,000円** ■管理費／なし
- 敷金／3ヶ月(2) ■築年数／1989年10月
- 構造／軽量鉄骨造2階建
- 専有面積／50.7㎡ ■保険／2年…15,000円
- 現況／空 ■入居日／即
- 駐車場／物件付無料(2台目・3,000円!)
- 設備／給湯・シャワー・バルコニー

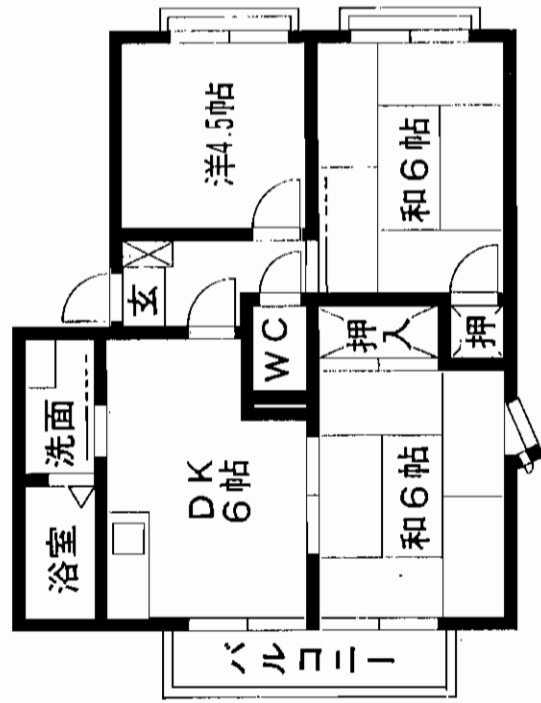

3DK

A-101  
B-201

# カトレア

- 所在地／中間市中央1丁目4-2
- 交通／西鉄バス徳若停 徒歩5分
- 家賃／**58,000円** ■管理費／なし
- 敷金／3ヶ月 ■築年数／1996年11月
- 構造／軽量鉄骨造2階建
- 専有面積／56.7㎡ ■保険／2年…15,000円
- 現況／空 ■入居日／即
- 駐車場／物件付無料(2台目・3,000円!)
- 設備／給湯・シャワー・バルコニー・シャンプードレッサー

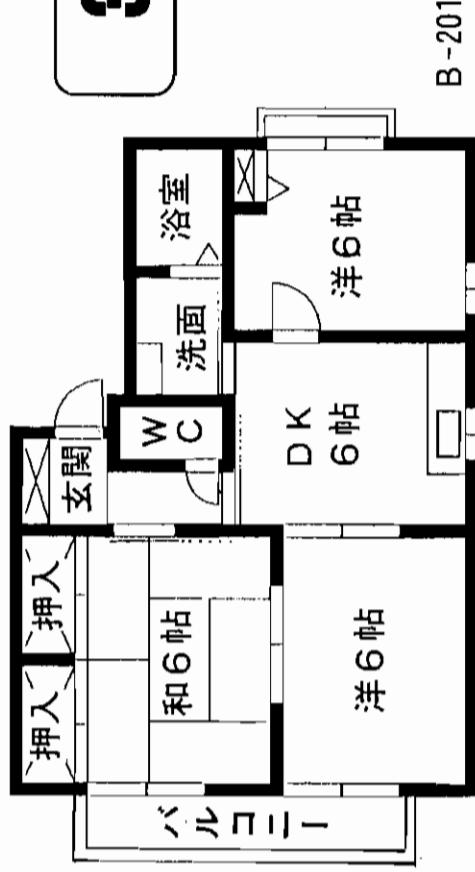

3DK

B-201

JR鹿児島本線

# 「折尾」駅徒歩5分

## エレガンスコート折尾



角部屋・築2年!!  
ロフト・大型ユニットバス付!!  
交通便利!!

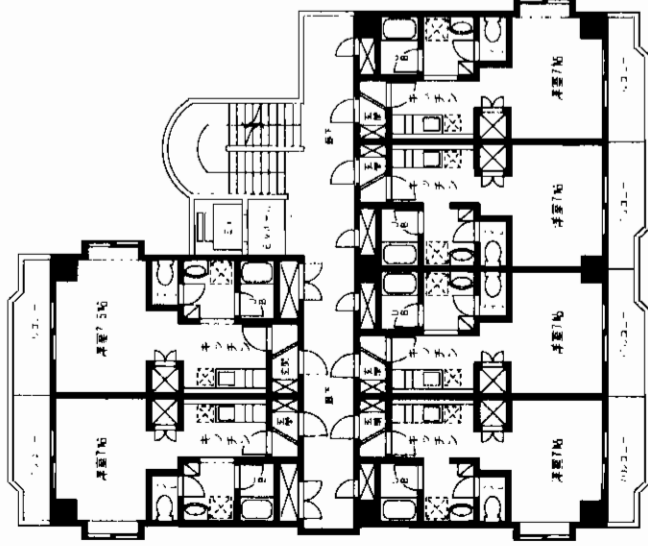
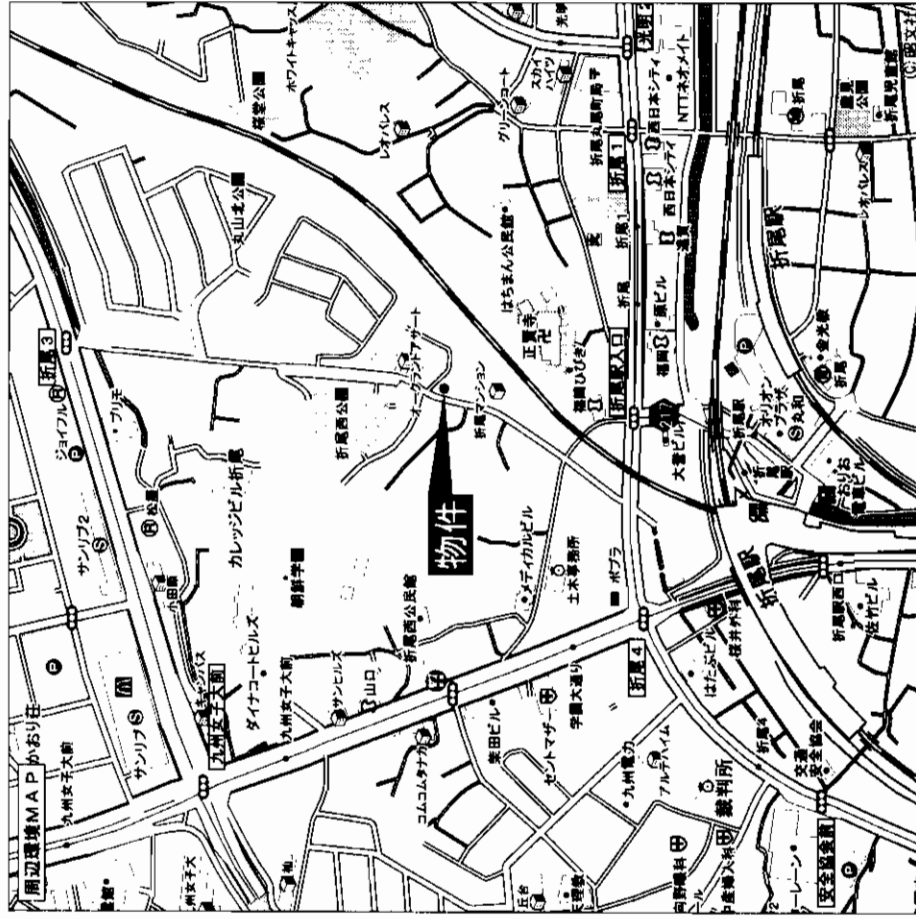

# 賃貸マンション

JR折尾駅

1K

賃料 47,500円(205号)~49,000円(501号)

敷金 166,000円(敷引) 166,000円

物件所在地 北九州市八幡西区折尾2丁目1-10

交通 JR折尾駅 徒歩5分(350m)

建物名 エレガンスコート折尾

構造・規模 鉄筋コンクリート造5階建

使用部分積 28.12㎡

間取内訳

築年月 平成15年3月

管理費等 3,500円

駐車場 6,500円/月

現況 空

入居日 即

本体設備 給湯・ケーブLTV・エレベーター

各戸設備 シャワー・ウォッシュレット・エアコン・ロフト・IHヒーター

保険等 15,000円/2年

備考

会員番号 80900902

物件番号 76500466-1

アットホーム・ファクトシート (不動産情報流通システム専用物件資料)



図面コード: 1039320 物件番号 76500466-1

福岡県知事免許(4)第11052号 (社)全日本不動産協会会員 宅地建物取引業

# 有限会社 オレンジ住宅

北九州市小倉南区若園3丁目6番3号

☎093(923)5848

FAX093(923)5849

客付会社様へ

手数料	0%	仲介	100%
手数料	0%	仲介	100%

■取引態様: 媒介

■情報公開日: 17.10.22

物件所在

福岡

八幡西区

折尾

# サンライト・ヒルズ 1K

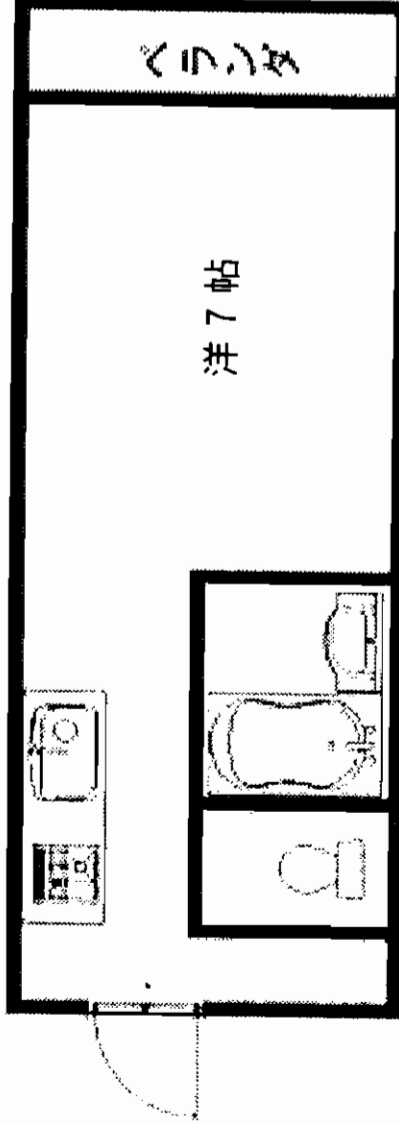

所在地：八幡西区大浦1丁目2-10 交通：市営バス「大浦1丁目停」徒歩3分  
 賃料：**28,000円～32,000円** (冷蔵庫・洗濯機付) 円 敷金：2ヶ月  
 駐車場：有(月額5,250円) 築年月：平成3年2月 管理費：無  
 構造：鉄筋コンクリート造4階建 現況：空 入居日：即  
 使用部分面積：約19㎡ 保険：12,000円(2年)  
 設備：給湯・ガスレンジ・エアコン

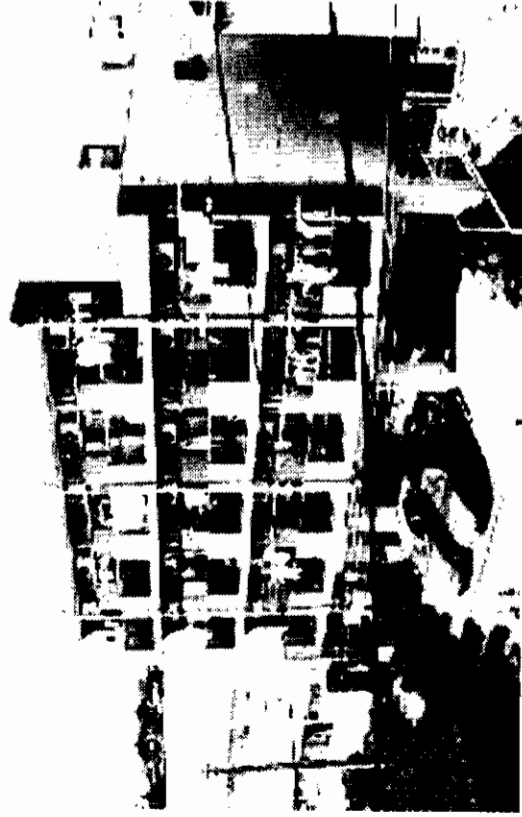

# アベニユ-21 2DK

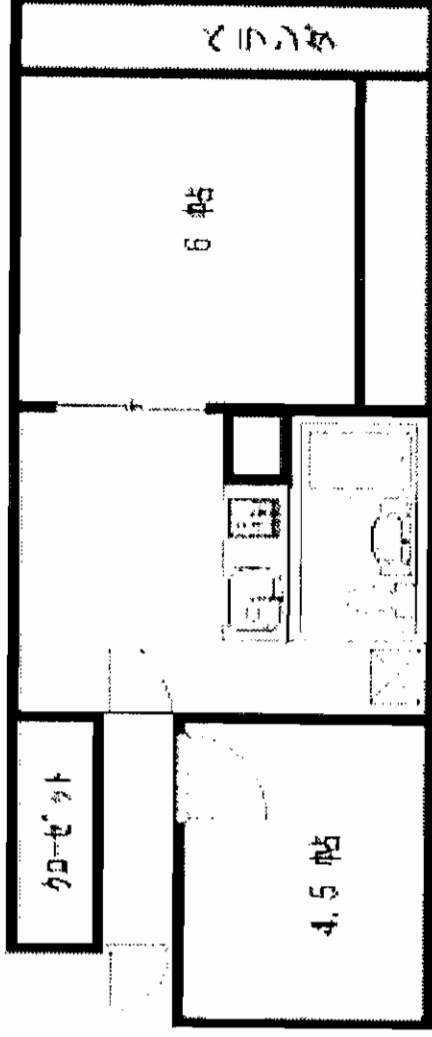

所在地：八幡西区大浦1丁目13-5 交通：市営バス「産医大西門前」徒歩1分  
 賃料：**39,000円～41,000円** 敷金：3ヶ月  
 駐車場：有(月額5,000円) 築年月：昭和63年3月  
 構造：鉄筋コンクリート造5階建 現況：空 入居日：即  
 使用部分面積：約35㎡ 保険：12,000円(2年)  
 設備：オール電化・フローリング・エアコン・エレベーター

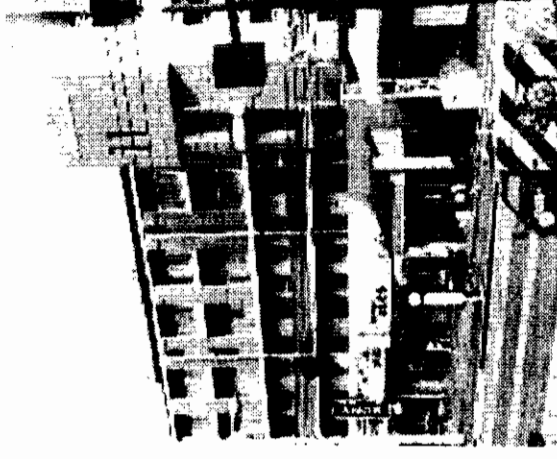

アットホーム・フラクトシート (不動産情報流通システム専用物件資料)



図面コード：1039322 会員番号 80900263

物件番号76510017-8

福岡県知事免許(8)第6344号  
**(株)本城不動産**  
 宅地建物取引業協会会員 北九州支部

福岡県北九州市八幡西区千代ヶ崎2丁目2-14  
**8093(601)0004**  
 FAX093(601)7310

客付会社様へ  
 ホームページアドレス  
<http://www.honjo.net>

手戻料	0%	仲介料	100%
手数料	0%	手数料	100%
手数料	0%	手数料	100%

■取引態様：媒介  
 ■情報公開日：17.10.25

物件所在  
 福岡  
 八幡西区  
 大浦

# 第13エルザビル

エルザ・スハースイン(八幡)

## 1K

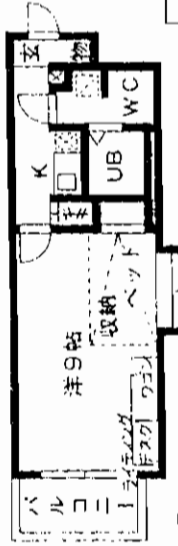

家賃	共益費	号室
4.3万円	4,300円	702
4.32万円	4,320円	805
4.36万円	4,360円	1003

### ● 案内図

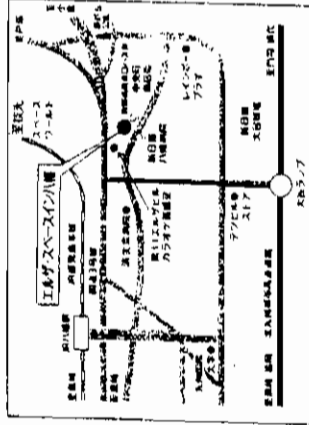

**所在地** 北九州市八幡東区春の町5丁目1番5号  
**交通** 西鉄バス 新日鉄記念病院東口バス停徒歩1分  
**構造** SRC造11階・1999年4月築  
**駐車場** 11,550円(1F)・近隣8,400円～9,450円

# ウィークリーマンション(2~5F)

定員	7日未満	7日以上	1ヶ月以上
シングル	4,830円	24,990円 (1泊 3,570円)	88,200円 (1泊 2,540円)
ツイン	6,930円	29,400円 (1泊 4,200円)	103,950円 (1泊 3,465円)
駐車場	840円/日 18,900円/1ヶ月		
保証金	5,000円(1~3F) 10,000円(4F以上)		
水道光熱費	宿泊費を含む 実費計算		

## 敷金0ヶ月 キャンセル!

12月25日申込み受付分まで

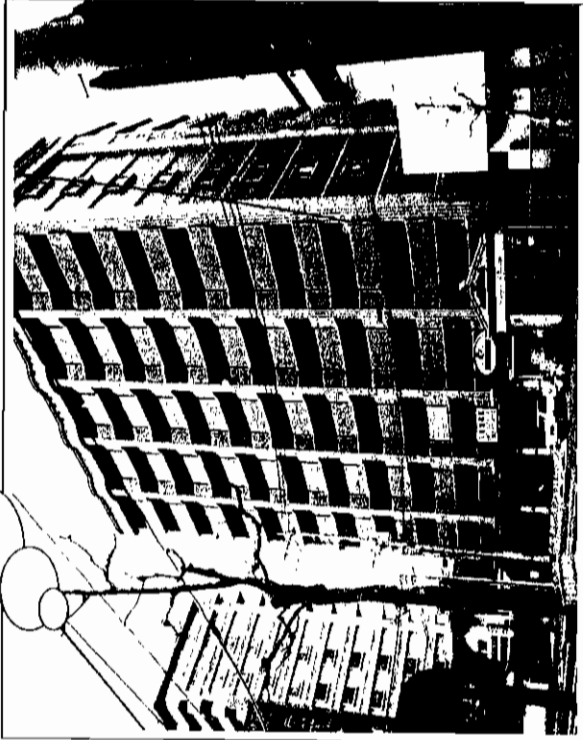

### 設備

賃貸の設備に以下の設備がプラス  
 ・冷蔵庫・電子レンジ・食器棚・ミニテーブル  
 ・ビデオ付テレビ・高級寝具一式  
 ・応接セット(大理石テーブル・オットマン付パーソナルチェア)  
 ・炊飯器・電気ポット・洗濯機  
 ・掃除機・ドライヤー・レンタル寝具一式  
 ・キッチン用品・料理道具一式  
 ・お風呂用品一式・食器セット一式  
 ・目覚まし時計・生活用品一式

### 設備

・飾り棚付下駄箱  
 ・暖房便座付トイレ  
 ・鏡付クローゼット  
 ・ミニキッチン(電気ヒーター)・ワゴン(折りたたみ式)  
 ・ライティングデスク(照明・椅子付)

### その他

水道使用料 2,100円(税込)  
 電話基本料 945円(税込)  
 給湯基本料 2,625円(税込)  
 使用料 1㎡につき1,207円(税込)  
 ☆ガス代はかかりません。

アットホーム・フアクトメント(不動産情報流通システム専用物件資料)



図面コード: 1048020

会員番号 80900042

物件番号 76500461-5

福岡県知事免許(6)第8852号 (社)福岡県宅地建物取引業協会会員  
**ERUZA 株式会社 エルザ**  
 北九州市小倉北区米町1丁目5番18号(第15エルザビル1F) 担当: 平野

8093(521)3333(代)  
 FAX093(521)3429

客付会社様へ  
 広告費等相談

手数料	0%	100%
手組の割合	0%	100%
手組の割合	0%	100%

■取引態様: 貸主  
 ■情報公開日: 17.10.22

物件所在  
 福岡  
 八幡東区  
 春の町



# 第11エルザビル

## 1K

# 敷金0ヶ月キャンペーン!!

12月25日申込み受付分まで

家賃 **3.6万円**  
共益費 3,600円

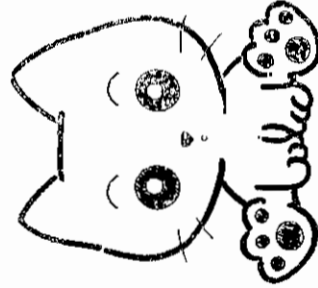

**ペット可!!**  
(4~5F)

☆家賃プラス 3,000円  
☆共益費プラス 300円  
☆敷金 1ヶ月(1)

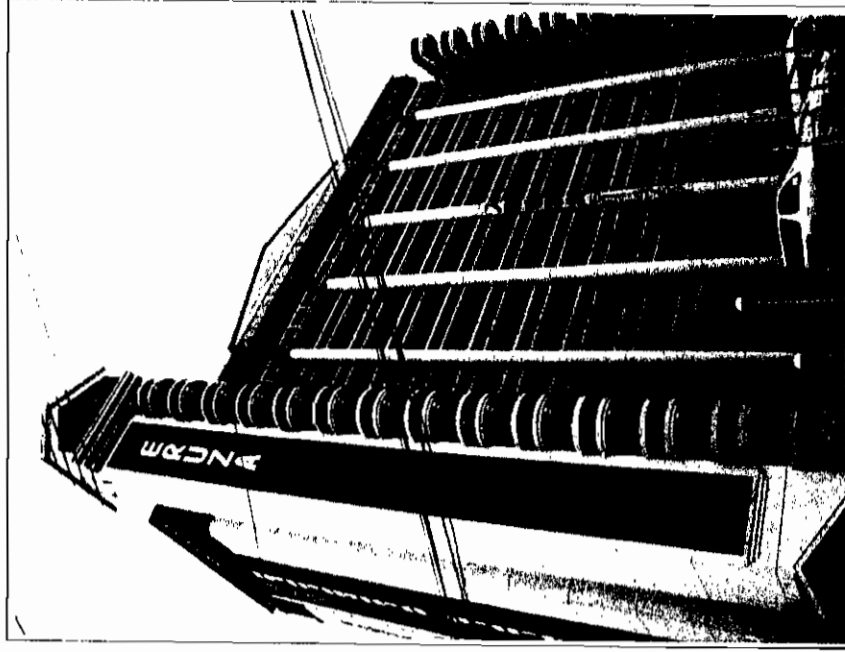
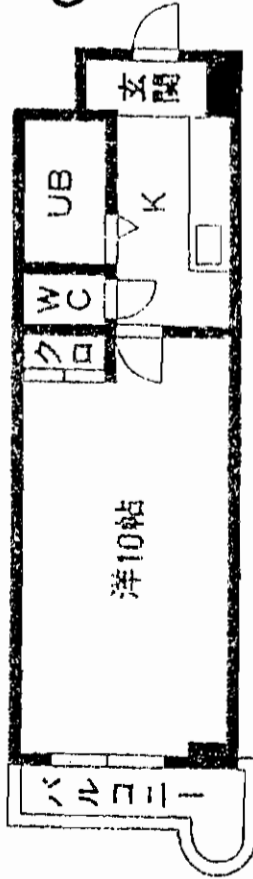

家賃	共益費	号室
3.6万円	3,600円	710
3.8万円	3,800円	1001
3.6万円	3,600円	1208

### ●現地案内図

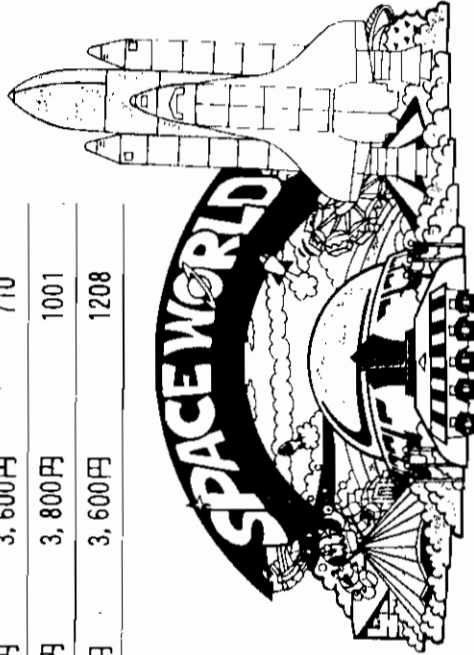
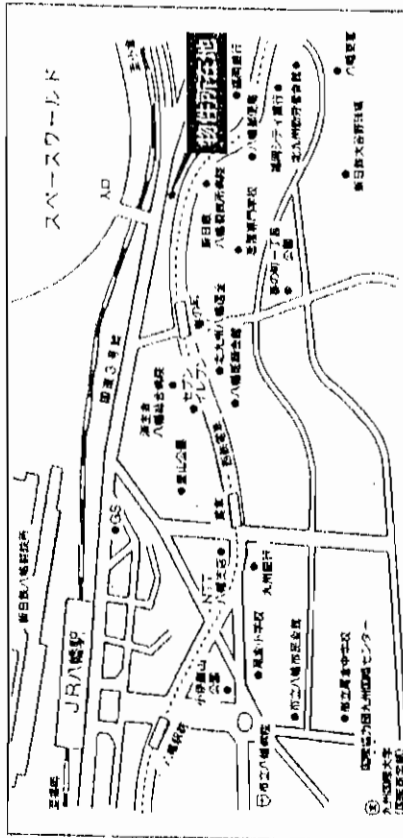

**所在地** 北九州市八幡東区春の町5丁目1番34号  
**交通** 西鉄バス 新日鉄記念病院西口バス停徒歩1分  
**構造** SRC造16階建 ・ 1992年2月築  
**駐車場** 9,975~11,550円

### 設備

- ・オートロック
- ・エレベーター
- ・CATV, BS
- ・コインランドリー
- ・エアコン
- ・給湯
- ・シャワー

### その他

水道使用料 2,100円(税込)  
電話基本料 945円(税込)  
給湯基本料 2,625円(税込)  
使用料 1㎡につき1,207円(税込)  
☆ガス代はかかりません。

アットホーム・フアクトリンク (不動産情報流通システム専用物件資料)



図面コード：1048020

会員番号809000042

物件番号76500462-5

福岡県知事免許(6)第8852号 (社)福岡県宅地建物取引業協会会員  
**ERUZA 株式会社 エルザ**  
北九州市小倉北区米町1丁目5番18号(第15エルザビル1F) 担当:平野

☎093(521)3333(代)  
FAX093(521)3429

客付会社様へ  
広告費等相談

■手数料 0%  
■手取料 0%  
■手数料 100%  
■手数料 100%  
■取引態様: 貸主  
■情報公開日: 17.10.22

物件所在  
福岡  
八幡東区  
春の町

# 賃貸ハイツ

## 槻田ハイツ

西鉄バス 槻田2丁目停徒歩2分

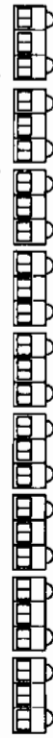

### 交通便利!!

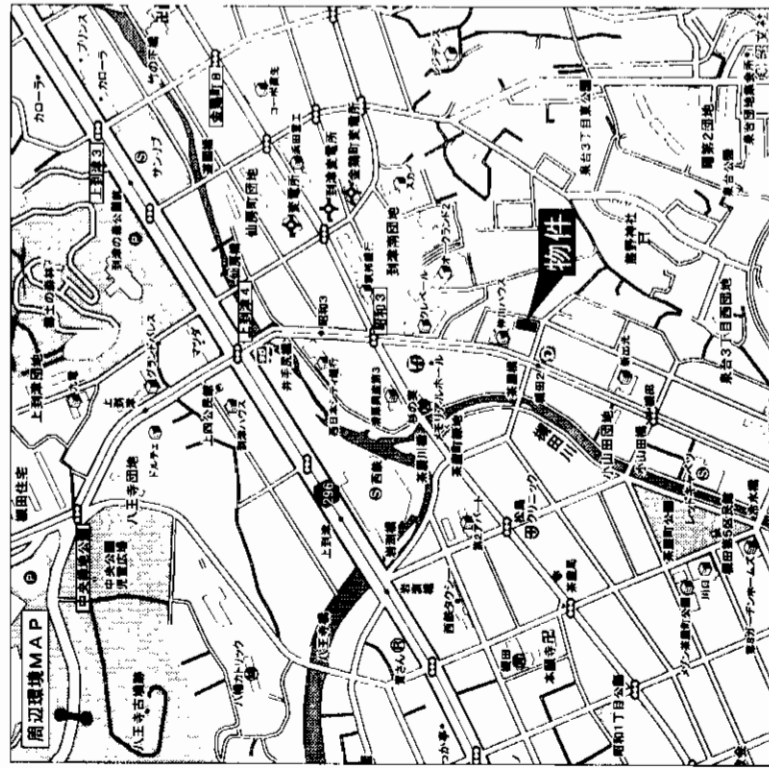

## 入居者募集

# 11月末まで敷金1ヶ月!!

# 賃貸ハイツ

西鉄バス槻田2丁目

2DK

賃料 **39,000円**

敷金**1ヶ月**(償却1ヶ月)

北九州市八幡東区槻田2丁目12-17

西鉄バス槻田2丁目停 徒歩2分

建物名 槻田ハイツ

構造・規模 鉄筋コンクリート造4階建3階部分

使用部分 約50m<sup>2</sup>

間取内訳 間取図参照

築年月 1981年1月 契約期間 2年

管理費等 無

駐車場 近隣

現況 空 入居日 即

本体設備 エアコン・湯沸器・DK・フローリング

各戸設備

保険等 加入義務要

備考 301号・303号空  
11月末まで敷金1ヶ月!!

会員番号 80900262 物件番号 76500500-1

アットホーム・ファクトシート (不動産情報流通システム専用物件資料)



図面コード: 1039321 物件番号 76500500-1

福岡県知事免許(7)第7857号 (社)福岡県宅地建物取引業協会会員

**(有)ホリトミ産業**

客付会社様へ

〒802-0062 北九州市小倉北区片野新町2丁目14-13  
**☎093(922)4428**  
**FAX093(922)4641**

物件所在  
**福岡**  
**八幡東区**  
 槻田

■手数料  
 手取料 0%  
 仲介料 0%  
 保証料 0%  
 100%  
 100%  
 ■取引態様: 媒介  
 ■情報公開日: 17.10.24

# エクスレール到津

## 小倉北区都

西鉄バス 小倉工業高校前バス停徒歩4分



★専用庭・倉庫付!  
★駐車場有ります!

# 分譲賃貸マンション

西鉄バス小倉工業高校前バス停

4LDK

賃料 **120,000円**

敷金**4ヶ月**

物件種目	分譲賃貸マンション	
最寄駅	西鉄バス小倉工業高校前バス停	
間取タイプ	4LDK	
賃貸条件	賃料 <b>120,000円</b> 敷金 <b>4ヶ月</b>	
物件所在地	北九州市小倉北区都1丁目13-1	
交通	西鉄バス小倉工業高校前バス停・徒歩4分	
建物	建物名	エクスレール到津
	構造・規模	RC造7階建1階部分
建物	使用部分面積	95m <sup>2</sup>
	間取内訳	洋4・洋6×2・和6・LDK13
築年月	平成7年3月	契約期間 2年
管理費等	3,000円/月	
駐車場	7,000円/月	
現況	空	入居日 即
本体設備	オートロック・EV	
各戸設備	給湯・シャワー・エアコン・専用庭・倉庫付	
保険等		
備考		
会員番号	80901240	物件番号 76500475-1

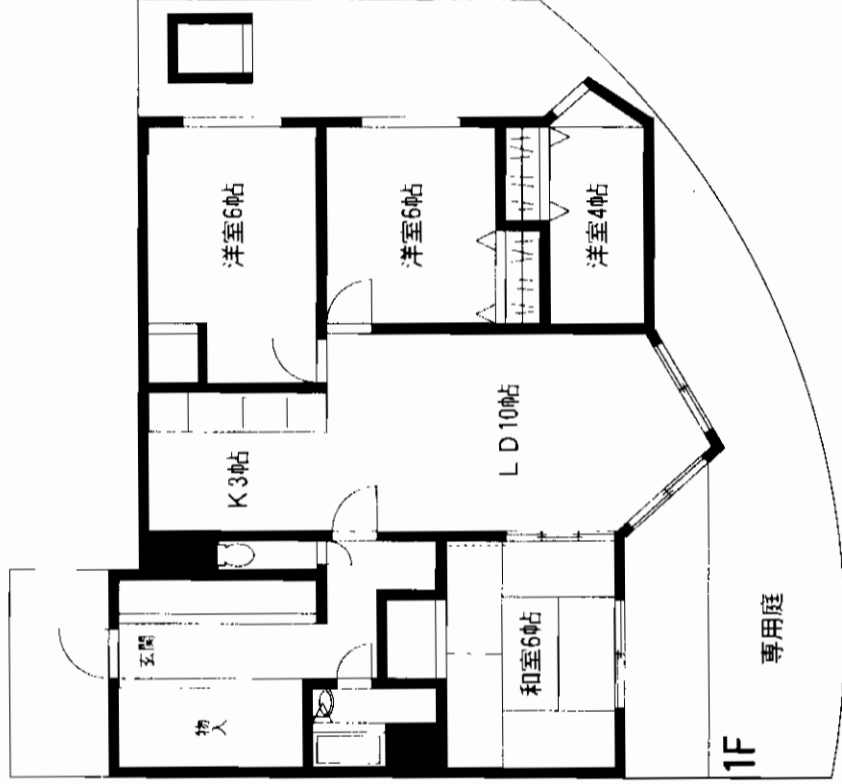
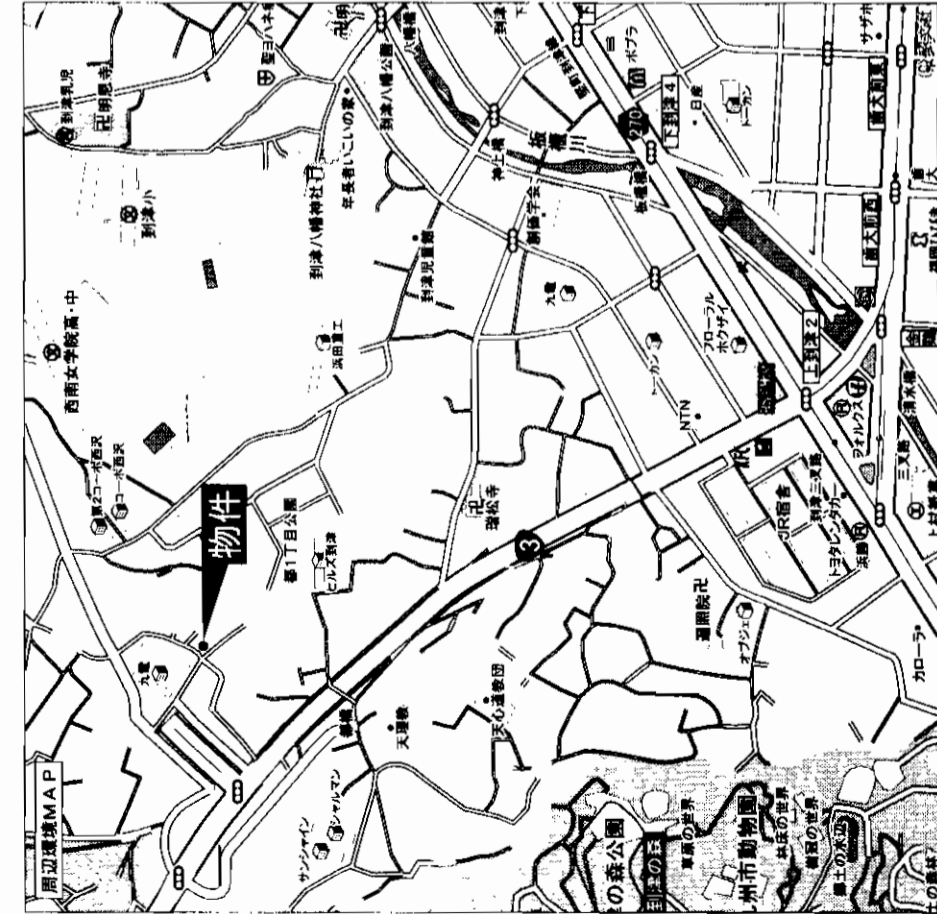

アットホーム・ファクトシート (不動産情報流通システム専用物件資料)



図面コード: 1039320 物件番号 76500475-1

福岡県知事免許(1)第14946号

# トキワ不動産

〒803-0856 北九州市小倉北区弁天町9番6号  
**☎093(571)2424**  
**FAX093(571)2474**

客付会社様へ

手数料	0%	手数料	100%
仲介料	0%	仲介料	100%

■取引態様: 媒介

■情報公開日: 17.10.22

物件所在

福岡  
小倉北区  
都

# 第9エルザビル

交通アクセス良好!!

1K

敷金0ヶ月キャンペーン!!

12月25日申込み受付分まで

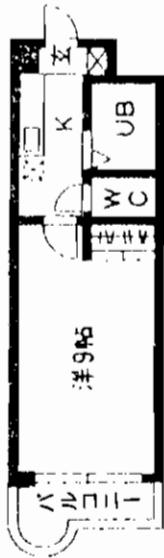

家賃	共益費	号室
3.9万円	3,900円	404・903
4.1万円	4,100円	405・605

※バルコニー 1~4号⇒南向き  
5~7号⇒東向き

**所在地** 北九州市小倉北区片野4丁目17番8号

**交通** JR城野駅 徒歩10分  
西鉄バス城野四ッ角停 徒歩1分

**構造** RC造9階建 ・ 1990年8月築

**駐車場** 12,600円

家賃 **6.9万円**

共益費 6,900円

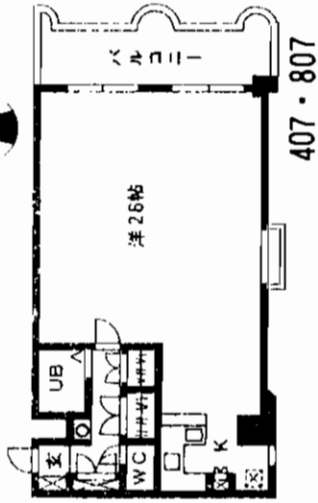

**設備**

- ・オートロック
- ・エレベーター
- ・CATV, BS
- ・コインランドリー

**その他**

※7号タイプは電気コンロ付

- 水道使用料 2,100円(税込)
- 電話基本料 945円(税込)
- 給湯基本料 2,625円(税込)
- 使用料 1㎡につき1,207円(税込)
- ☆ガス代はかかりません。

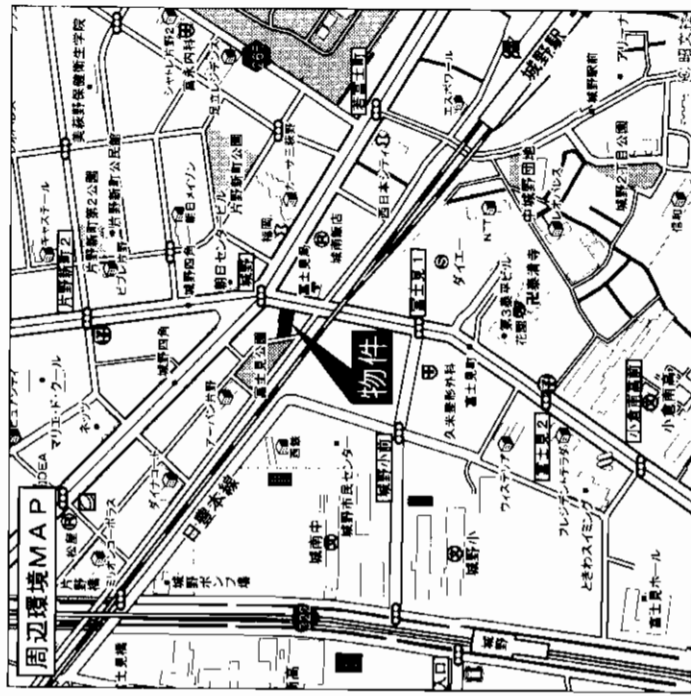
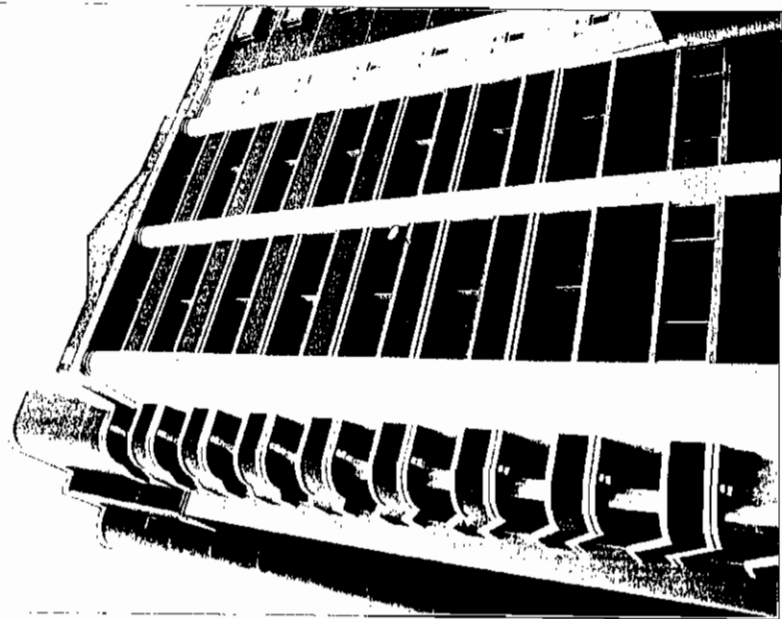

アットホーム・ファクトシート (不動産情報流通システム専用物件資料)

図面コード: 1039320

会員番号 80900042 物件番号 76500458-8

福岡県知事免許(6)第8852号 (社)福岡県宅地建物取引業協会会員

**ERUZA 株式会社 エルザ**  
北九州市小倉北区米町1丁目5番18号(第15エルザビル1F)

☎093(521)3333(代)

FAX093(521)3429

担当:岩崎

客付会社様へ

広告費等相談

■ 手付金	0%	■ 借入金	100%
■ 手数料	0%	■ 保証料	100%

■ 取引態様: 貸主

■ 情報公開日: 17.10.22

物件所在

福岡

小倉北区

片野

# 第4エルザビル

冷蔵庫・洗濯機付!!

## 1K

### 敷金0ヶ月キャンペーン!!

12月25日申込み受付分まで

(少し広めです...) 共益費 4,600円

号室	家賃	空室状況
Aタイプ 901号	47,000円	空
Bタイプ 502号	45,000円	空
Cタイプ 903号	45,000円	空
Dタイプ 704号	55,000円	空

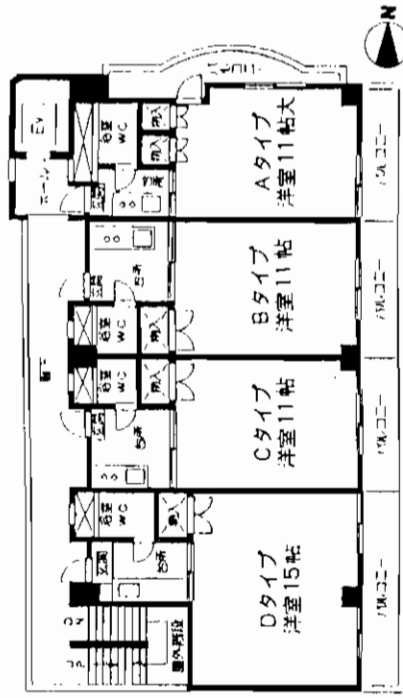

**所在地** 北九州市小倉北区鍛冶町2丁目1番7号

**交通** 西鉄バス 米町停徒歩1分

**構造** SRC造10階建・1987年11月築

### 設備

- 給湯
- シャワー
- 照明器具
- エレベーター

- 水道使用料
  - 電話基本料
  - 給湯基本料
- かかります!

- 冷蔵庫
- 洗濯機

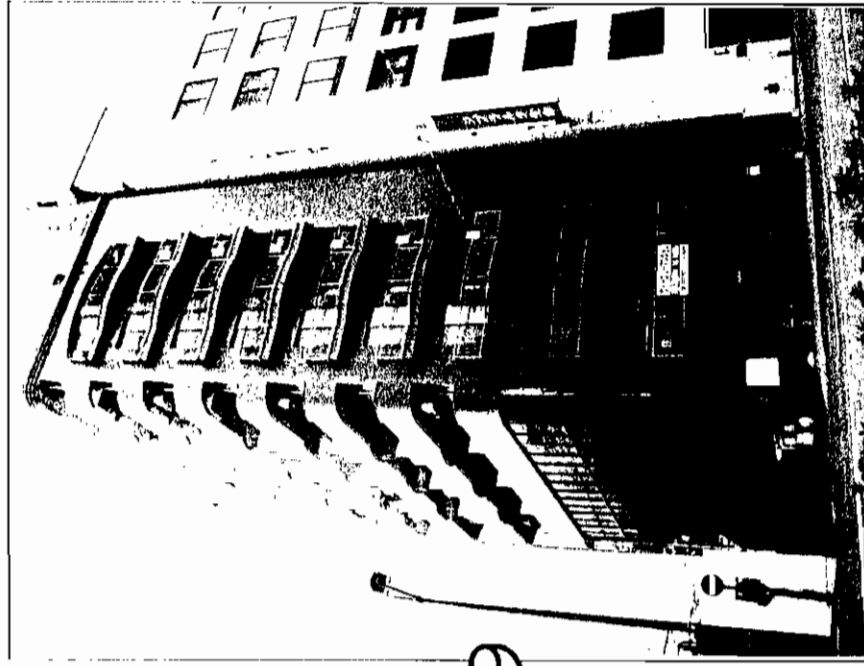

### 案内図

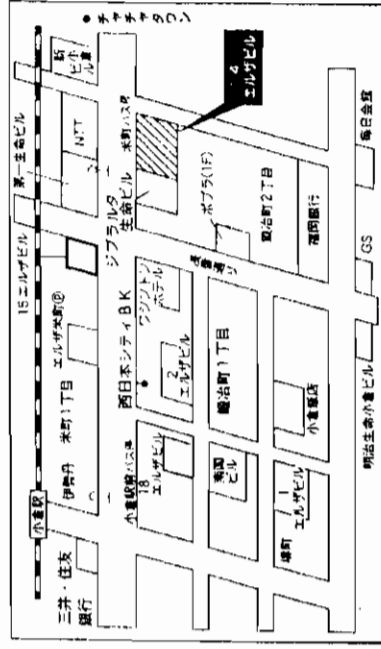

※駐車場...近隣90m 25,000円

アットホーム・アパートメント・不動産情報流通システム専用特許資料

図面コード: 1048020

会員番号 80900042

物件番号 76500457-5

福岡県知事免許(6)第8852号 (社)福岡県宅地建物取引業協会会員

**CELUZA 株式会社 エルザ**

北九州市小倉北区米町1丁目5番18号(第15エルザビル1F)

☎093(521)3333(代)

FAX093(521)3429

担当:岩崎

客付会社様へ

広告費等相談

手数料	0%	仲介料	100%
登記料	0%	印紙料	100%

■取引態様:貸主

■情報公開日:17.10.22

物件所在  
福岡  
小倉北区  
鍛冶町

# 第12エルザビル

## 敷金0ヶ月キャンペーン!!

12月25日申込み受付分まで

### 1K

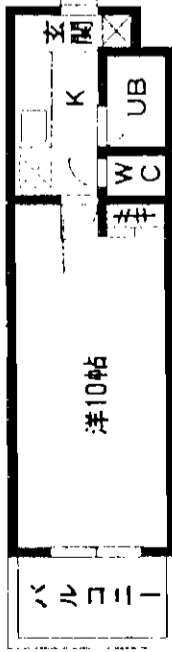

家賃	共益費	号室
3.95万円	3,950円	202<収納ラック(ペット)付> 304
4.2万円	4,200円	405・605

**所在地** 北九州市小倉北区東篠崎1丁目12番10号

**交通** 北九州モノレール片野駅徒歩2分

**構造** RC造9階建・1991年11月築

**駐車場** 11,550円

### 設備

- ・オートロック
- ・エレベーター
- ・CATV, BS
- ・コインランドリー
- ・エアコン
- ・給湯
- ・シャワー

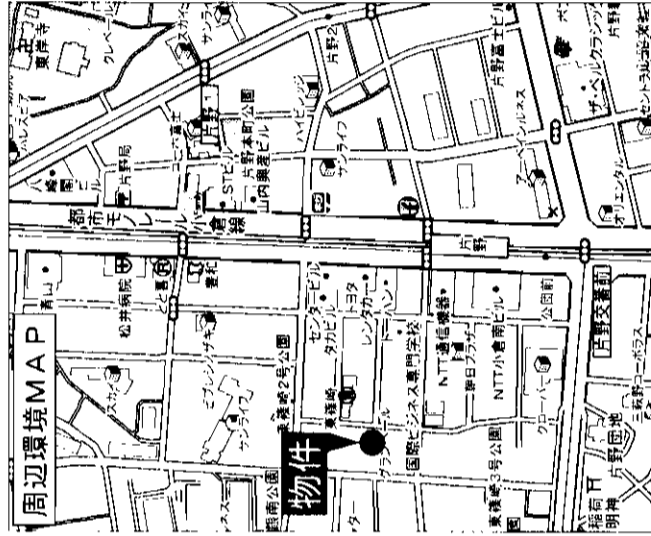

### その他

水道使用料 2,100円(税込)  
電話基本料 945円(税込)  
給湯基本料 2,625円(税込)  
使用料 1㎡につき1,207円(税込)  
☆ガス代はかかりません。

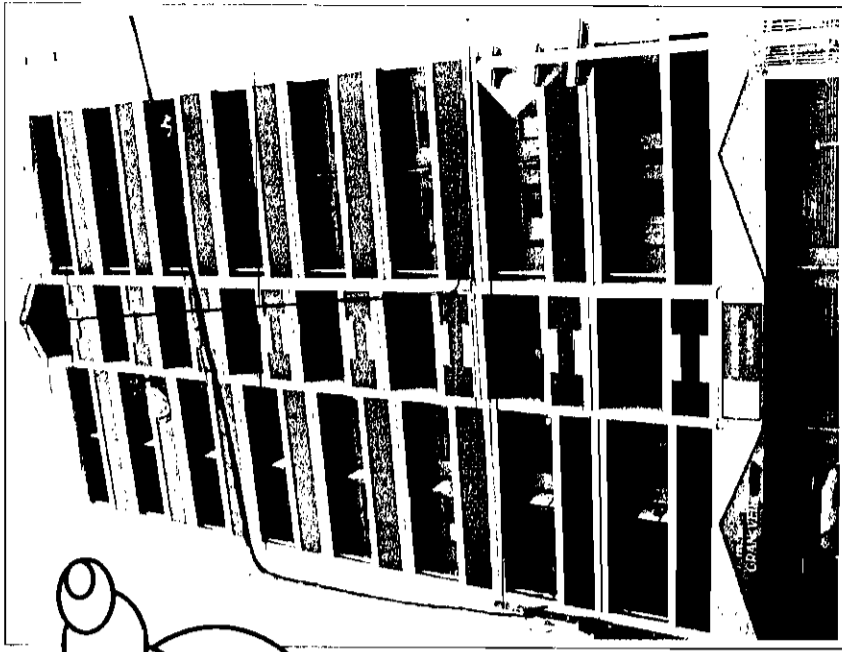
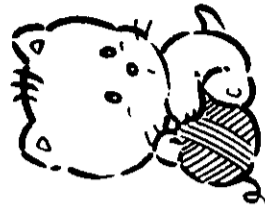

# ペット可!!

- 家賃にプラス3,000円
- 敷金 1ヶ月(1)

福岡県知事免許(6)第8852号 (社)福岡県宅地建物取引業協会会員  
**ERUZA 株式会社 エルザ**  
 北九州市小倉北区米町1丁目5番18号(第15エルザビル1F)

☎093(521)3333(代)  
 FAX093(521)3429  
 担当:岩崎

客付会社様へ  
 広告費等相談

■手数料  
 手組の割合 0%  
 敷料 0%  
 引付割合 100%  
 ■取引態様:貸主  
 ■情報公開日:17.10.22

物件所在  
 福岡  
 小倉北区  
 東篠崎

# 第8エルザビル

## 1K

小倉の中心  
三萩野・黄金で  
生活便利!!

# 敷金0ヶ月キャンペーン!!

家賃 **3.95万円**

共益費 3,950円

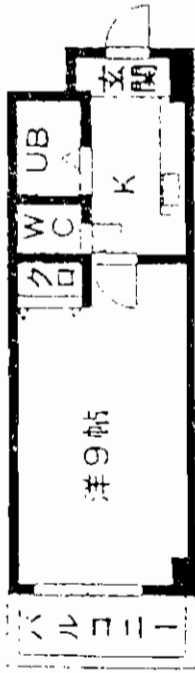

205-405-505

12月25日申込み受付分まで

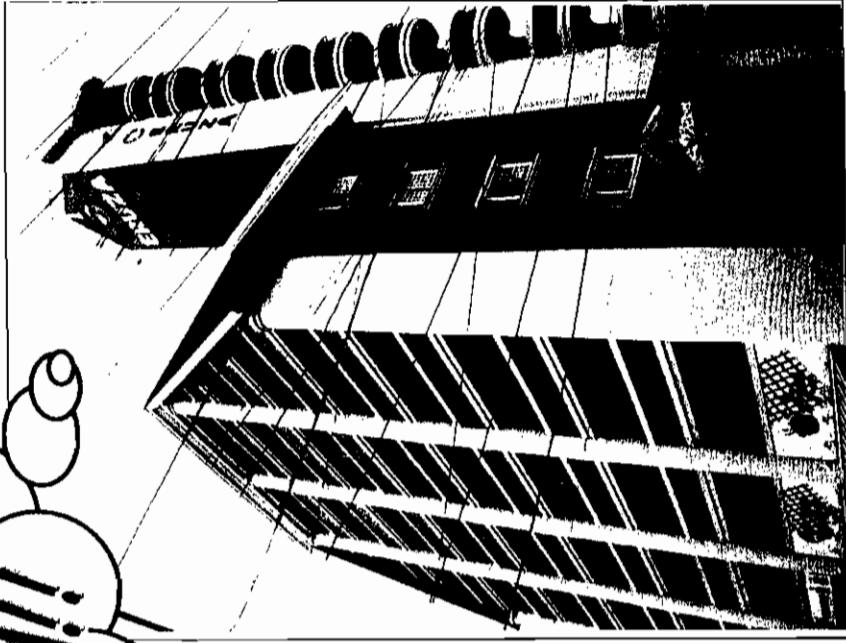
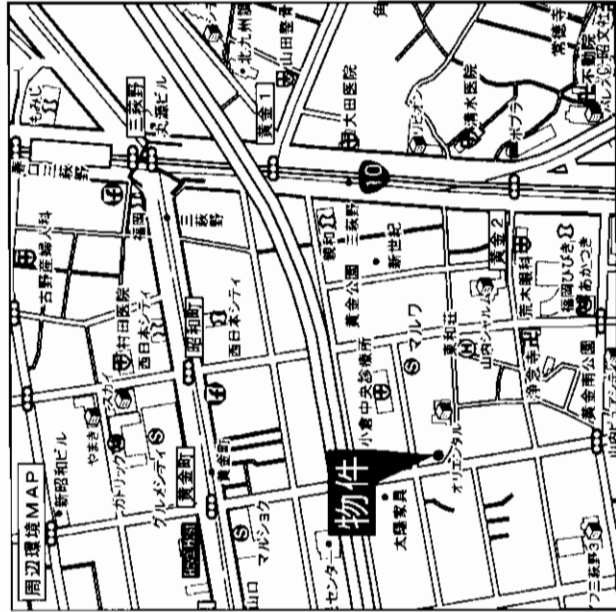

- 所在地** 北九州市小倉北区黄金1丁目9番1号
- 交通** 北九州モノレール香春口三萩野駅徒歩4分
- 構造** RC造9階建・1990年8月築
- 駐車場** (軽)10,500円 (普)11,550円

### 設備

- ・オートロック
- ・エレベーター
- ・CATV, BS
- ・コインランドリー
- ・エアコン
- ・給湯
- ・シャワー

### その他

- 水道使用料 2,100円(税込)
- 電話基本料 945円(税込)
- 給湯基本料 2,625円(税込)
- 使用料 1㎡につき1,207円(税込)
- ☆ガス代はかかりません。

アノトホーム・フラクトシート(不動産情報流通システム専用物件資料)



図面コード: 1039320

会員番号 80900042

物件番号 76500459-8

福岡県知事免許(6)第8852号 (社)福岡県宅地建物取引業協会会員  
**ERUZA 株式会社 エルザ**  
 北九州市小倉北区米町1丁目5番18号(第15エルザビル1F)

☎093(521)3333(代)  
 FAX093(521)3429

担当: 岩崎

客付会社様へ

広告費等相談

■手取料 0%  
 ■手数料 0%  
 ■手取料 0%  
 ■手数料 0%

■取引態様: 貸主

■情報公開日: 17.10.22

物件所在

小倉北区

# エステイアム足原 (201号室)

西鉄バス 「熊本2丁目」停徒歩4分

- ☆広タリリビング、オール洋間の2LDK!!
- ☆エアコン付!!
- ☆閑静な住宅街!!
- ☆足原小、霧ヶ丘中学校区

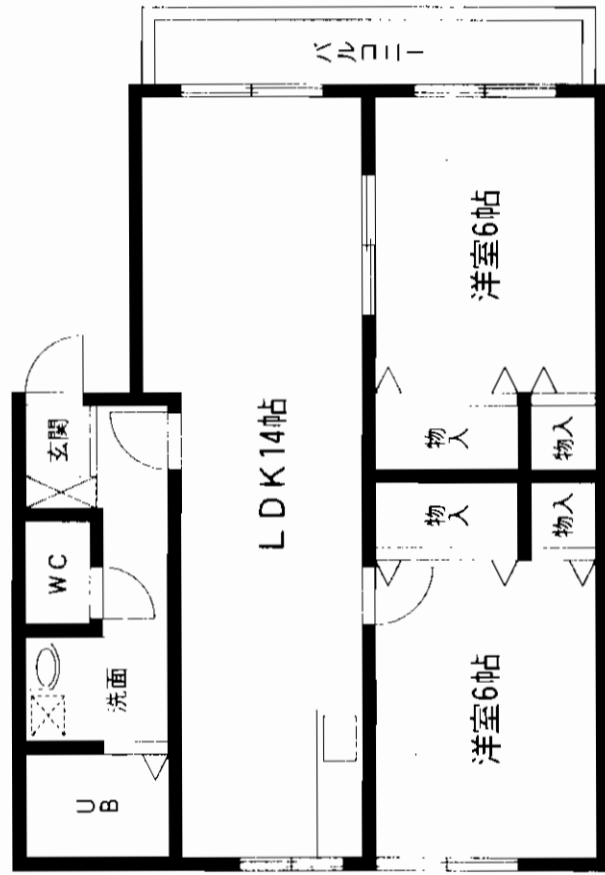
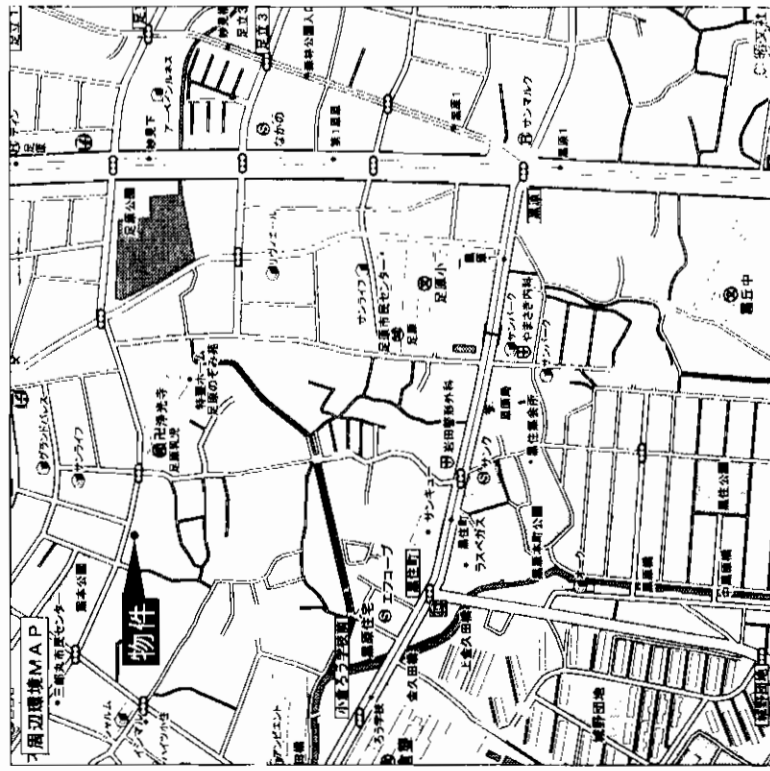
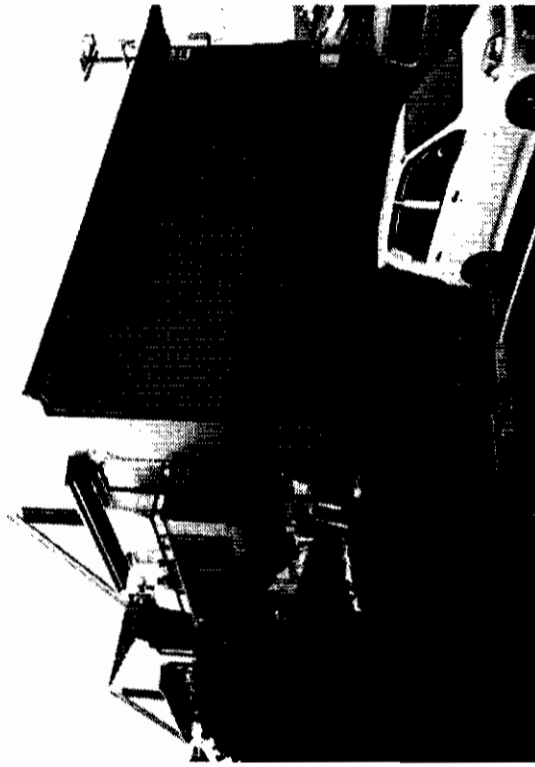

# 貸コ-ポ

JR城野駅

2LDK

賃料 **68,000円**

敷金**4**ヶ月

物件所在地 北九州市小倉北区熊本3丁目11-3

交通 西鉄バス熊本2丁目停 徒歩4分

建物名 エステイアム足原

構造・現況 軽量鉄骨造2階建2階部分

使用部分積 57.41㎡

間取内訳 洋6・6・LDK14

築年月 1999年1月 契約期間 2年

管理費等 無

駐車場 有 8,000円

現況 空 入居日 即

本体設備 上下水道・九州電力・LPガス

各戸設備 給湯・シャワー・エアコン・フローリング・B.S・S.D

保険等

備考

会員番号 80900161 物件番号 76500483-1

アットホーム・ファクトシート (不動産情報流通システム専用物件資料)

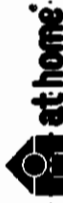

図面コード: 1039320 物件番号 76500483-1

国土交通大臣免許(2)第5780号 (社)福岡県宅地建物取引業協会 北九州市小倉北区馬借二丁目6番6

(株)アーバンエステートダイイチ ☎093(511)8810 FAX093(511)8851

客付会社様へ

広告料等相談可

手前	手前	手前	手前
100%	100%	100%	100%

取引態様: 媒介

情報公開日: 17.10.22

物件所在

福岡

小倉北区

熊本



# 賃貸マンション

**JR小倉駅**  
**1K~1LDK**  
**賃料 45,000~60,000円**  
**敷金4ヶ月(3)**

物件種目	北九州市小倉北区馬借3丁目2-20	
物件所在地	西鉄バス市立病院前徒歩3分	
交通	建物名	アーバンハイツ増居
交通	構造・規模	鉄筋コンクリート造7階建
交通	使用部分	左図参照
交通	間取内訳	
交通	築年月	平成元年8月
交通	管理費等	5,000円
交通	駐車場	無
交通	現況	空
交通	本体設備	エレベーター・冷暖房・給湯・バルコニー
交通	各戸設備	空室:1K 402-602-702 1LDK 102-205
交通	備考	
交通	契約期間	2年
交通	入居日	即
交通	会員番号	80900925
交通	物件番号	76500505-4

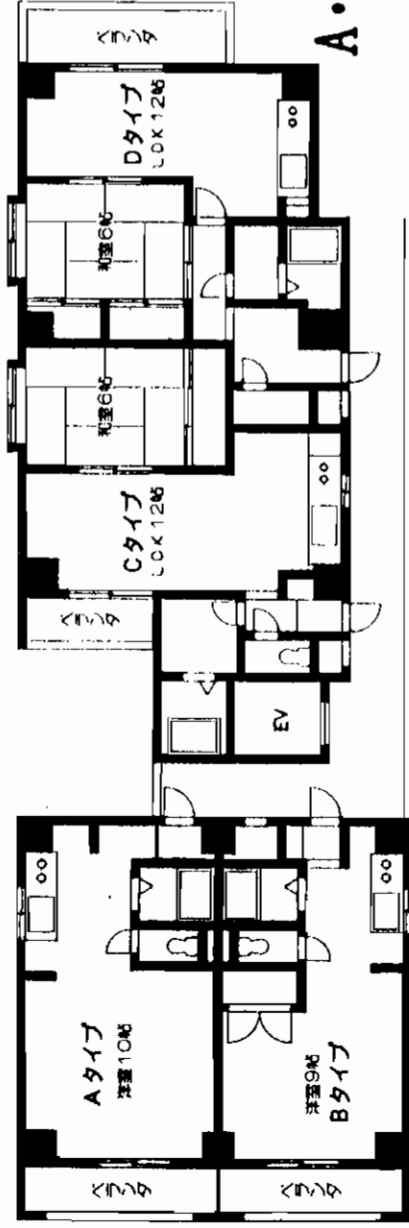
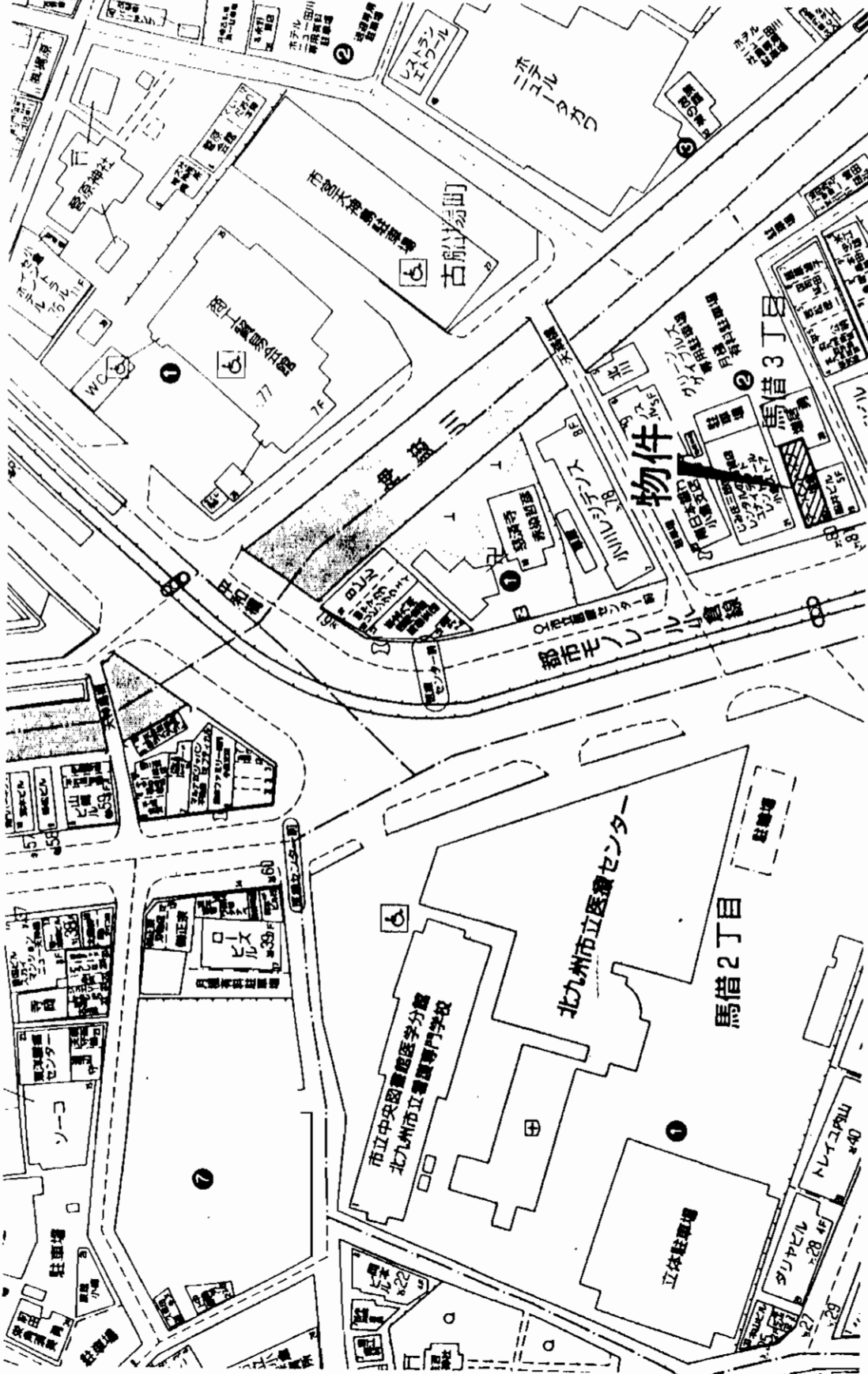

**A・Bタイプ 45,000円/月**  
**Dタイプ 60,000円/月**

アットホーム・ファクトシート (不動産情報流通システム専用物件資料)



物件番号 76500505-4

社団法人福岡県宅地建物取引業協会会員宅建免許・福岡県知事(2)第13028号

**アットホーム** 株式会社

お問い合わせは、お気軽にどうぞ。  
**0922-2208**  
 〒802-0816 北九州市小倉南区若園1丁目23番10号

客付会社様へ

手数料	0%
敷金	0%
仲介料	100%
保証料	100%

■取引態様：媒介  
 ■情報公開日：17.10.24

物件所在  
 福岡  
 小倉北区  
 馬借

# 貸マンション

相原ビル

# 西鉄バス 田町停1分

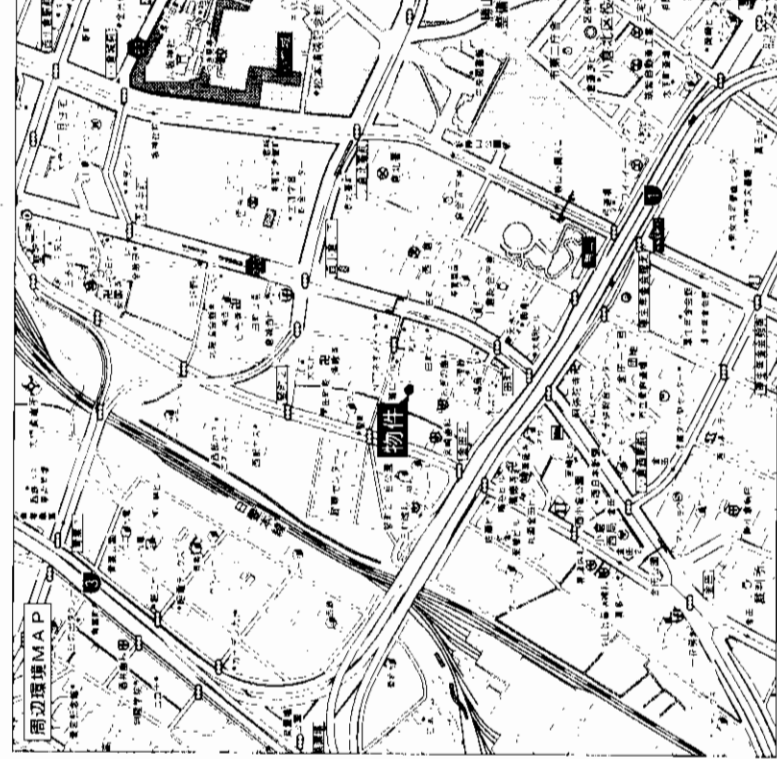

★日当良好!!  
 ★工了コン付!!  
 ★平成17年10月内外装改装済!!

空き状況  
 201号・402号

# 貸マンション

小倉駅

1DK

賃料 **38,000円**

敷金**3**ヵ月(戻しなし)

北九州市小倉北区田町7-2

相原ビル201号、402号

西鉄田町バス停 徒歩1分

建物名	相原ビル
構造規模	鉄骨造4階建て
使用部分積	30㎡・別にベランダ有り(5㎡)
間取り	洋6・DK7.5

築年月	昭和62年11月築	契約期間	2年
管理費等	共益費2,000円		
駐車場	無		
現況	空	入居日	即
本体設備	電気・水道・天然ガス		
各戸設備	水洗・風呂・ベランダ・シャワー・クーラー(冷暖房)		
保険等			
備考	水道代:2,000円・環境:良好 空き状況:201号・402号		
会員番号	80900139	物件番号	76500499-3

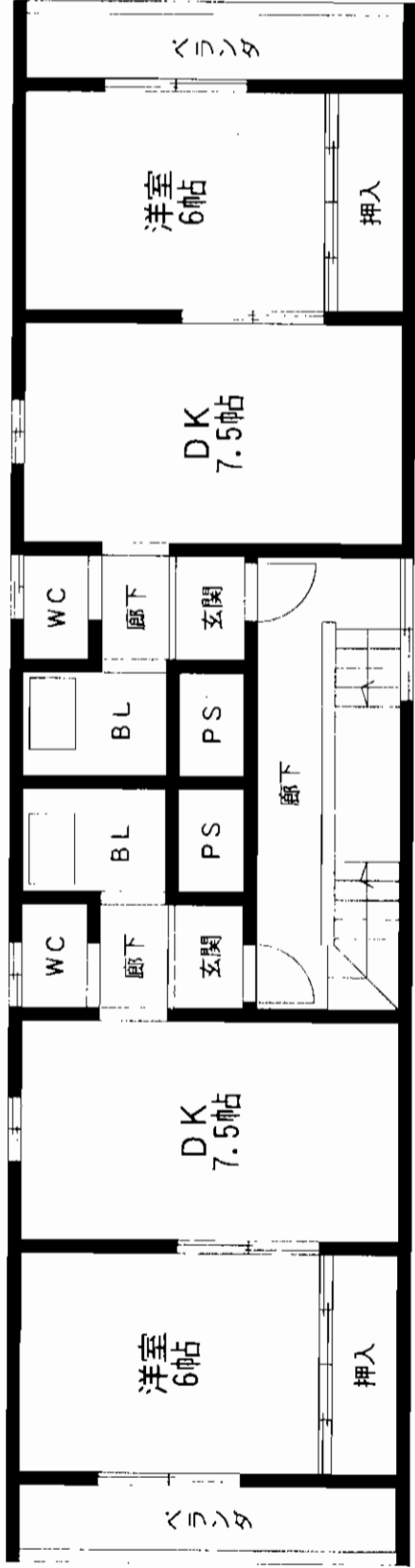

201号  
402号

アットホーム・ファクトシート (不動産情報流通システム専用物件資料)



図面コード : 107721 物件番号 76500499-3

# 住まいのセイコ

セイコー産業株式会社

福岡県知事免許(6)第9265号  
 〒802-0064 北九州市小倉北区片野3丁目8番7  
 ☎093(941)8151 FAX093(931)8145  
 E-mail: seikosangyo@jcom.home.ne.jp

客会社様へ

手元 資料	現地 見学	0%	0%	100%
手数料	仲介料	0%	0%	100%

■取引態様: 媒介  
 ■情報公開日: 17.10.24

物件所在  
 福岡  
 小倉北区  
 田町