

売地

北九州市営バス「おかの台」停徒歩3分

★閑静住宅街!!
★2分割相談

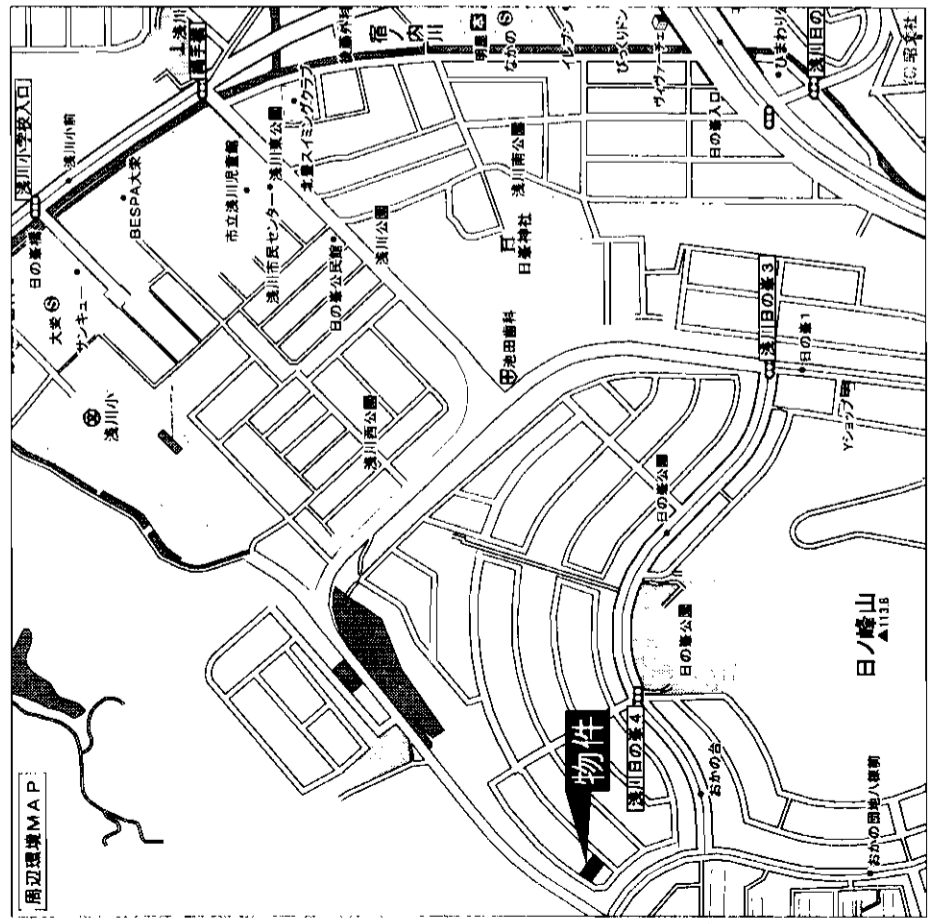

MY HOME HOT情報

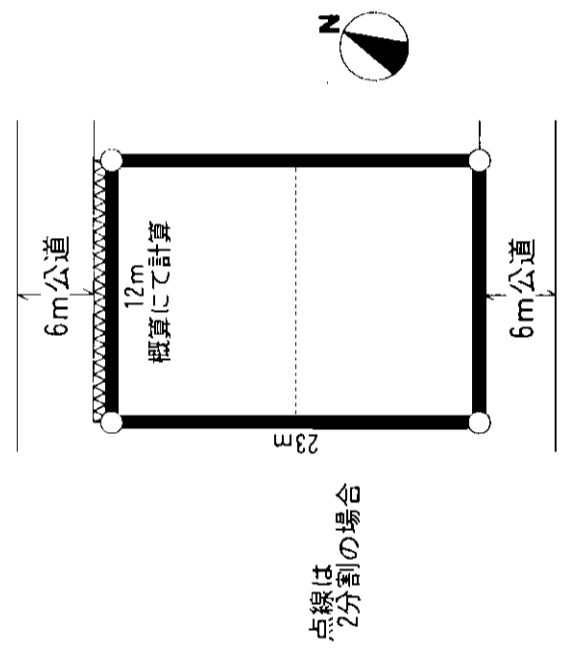

売地

住宅

JR折尾駅

土地面積	276.88㎡ (83.75坪)	ほかにも私道面積
価格	1,550万円	3.3㎡/坪 単価
		18.5万円/坪

物件所在地
北九州市八幡西区浅川口の峯4丁目

交通
北九州市営バス「おかの台」停 徒歩3分

土地権利	所有権	地目	宅地
都市計画	市街化区域	用途地域	第一種低層住居専用地域
建ぺい率	50%	容積率	80%
他の法令上の制限			
地勢			
引渡条件			
現況	空	引渡日	即
接道状況 (海地等)			
設備			
備考	高さ制限10m外壁後退1m 奥行23m間口12m(長方形) 2分割の場合は南側 840万円 138.48㎡、別途分筆費用 北側 710万円 138.48㎡、20万円要		
会員番号	80900267	物件番号	76500301-1

アットホーム・ファクトシート (不動産情報流通システム専用物件資料)

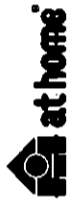

図面コード: 1039312 物件番号 76500304-1

(社)福岡県宅地建物取引業協会会員 福岡県知事免許(1)第14832号
株式会社 マキノ商会

〒808-0103 北九州市若松区二島5丁目4-5
☎(093)701-2777(代)
FAX(093)701-2785

客付会社様へ
2分割相談可

■手数料:分かれ
■取引態様:専任媒介
■情報公開日:17.10.19

福岡 八幡西区 浅川口の峯

地 見 高 東 区 八 幡 東 区 地 見 地 売

西側約20mの公道に
間口約12m接す

南側約4.5mの公道に
間口約13m接す

☆2面角地☆

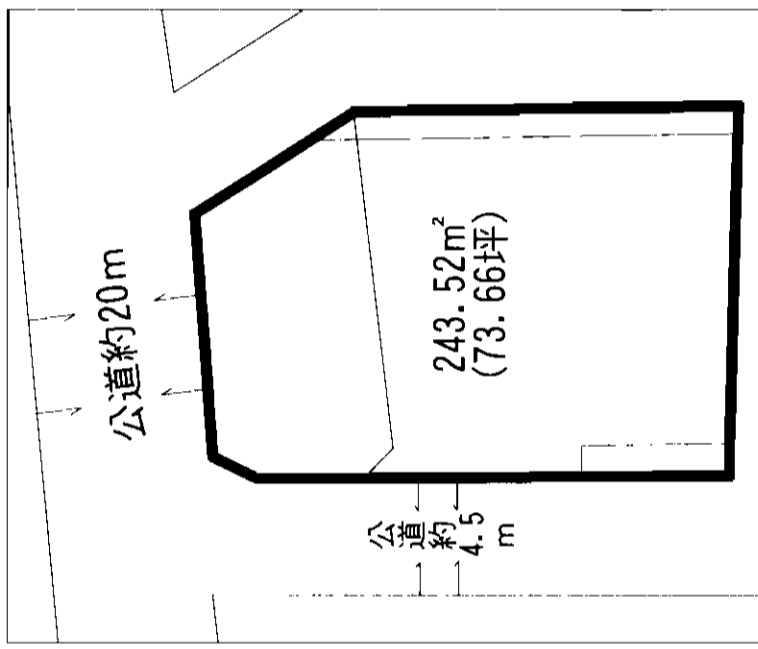

西鉄バス
「七条」バス停 徒歩2分!

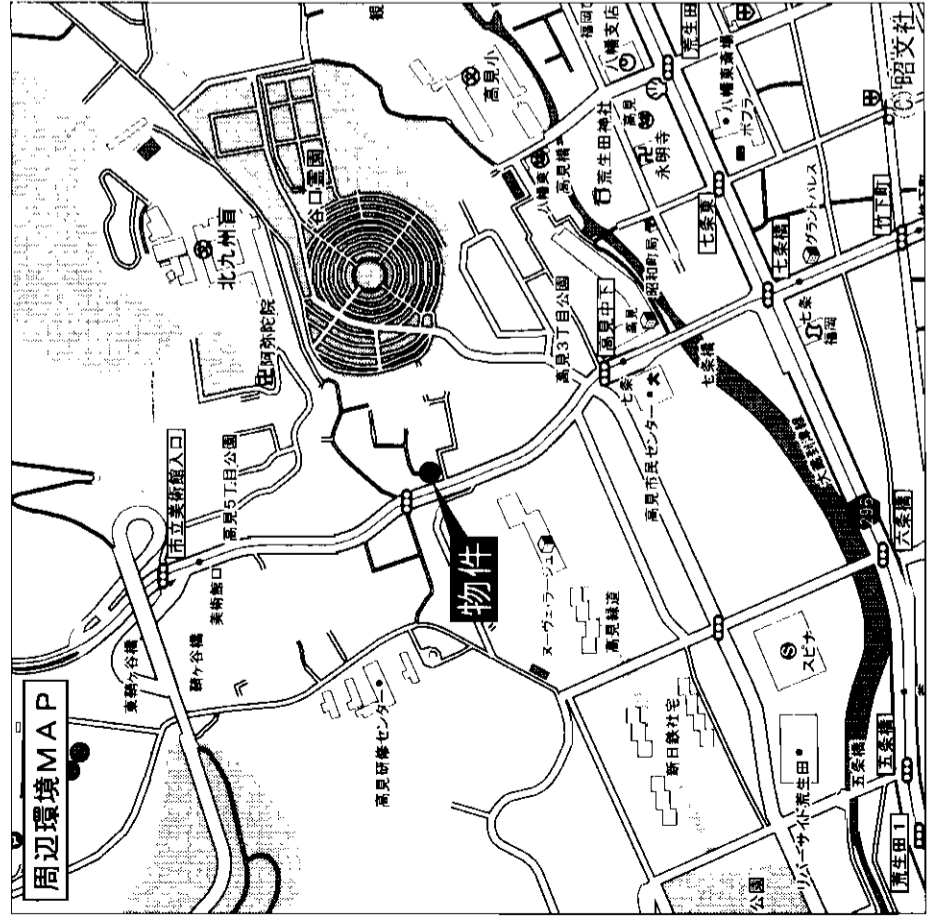

物件種目	売地		
最適用途	戸建住宅		
最寄駅	JR枝光駅		
土地面積	243.52m ² (73.66坪)	ほかに 私道面積	
価格	2,650万円	3.3m ² 単価	36万円
物件所在地	北九州市八幡東区高見3丁目4-3		
交通	西鉄バス七条バス停 徒歩2分		
土地権利	所有権	地目	宅地
都市計画	市街化区域	用途地域	第1種低層住居専用地域
建ぺい率	50%	容積率	80%
他の法令上の制限	宅地造成等規制法		
地勢			
引渡条件	現状有姿		
現況	更地	引渡日	即
接道状況(角地・間口)	西側約20mの公道に間口約12m接す 南側約4.5mの公道に間口約13m接す		
設備	上下水道・都市ガス		
備考			
会員番号	80900452	物件番号	76500418-3

アットホーム・ファクトシート (不動産情報流通システム専用物件資料)



福岡県知事免許(4)第11313号 (社)福岡県宅地建物取引業協会会員



北九州市小倉南区北方3丁目33-3
☎093(931)3211(代)
FAX093(931)3266

客付会社様へ

■手数料:2%
■取引態様:売主
■情報公開日:17.10.20

図面コード:1033118 物件番号76500418-3

福岡 八幡東区 高見

売土地

住宅

JR九州工大前駅

226.11m²(68.39坪)

ほかに
私道面積

1,890万円

3.3m²
単価

北九州市小倉北区中井三丁目

西鉄バス中原停 徒歩6分

土地権利	所有権	地目	宅地
都市計画	市街化区域	用途地域	第1種住居地域
建ぺい率	60%	容積率	160%
他の法令上の制限			
地勢			
引渡条件	相談	引渡日	相談
現況	古家付		
接道状況 (角地・開口)	東南側4m公道に約18m接す		
設備	電気・ガス・上下水道		
備考			
会員番号	80900248	物件番号	76500406-5

C-39

at home

図面コード：1048017

物件番号 76500406-5



福岡県知事免許(1)第14780号 所属団体 福岡県宅地建物取引業協会 〒802-0801 北九州市小倉南区富士見二丁目2番6号
株式会社 不動産中央情報センター 本社

☎093(931)5008
FAX093(921)9655 担当：渡辺

■手数料:分かれ
■取引態様:媒介
■情報公開日:17.10.19

客付会社様へ

福岡
小倉北区
中井



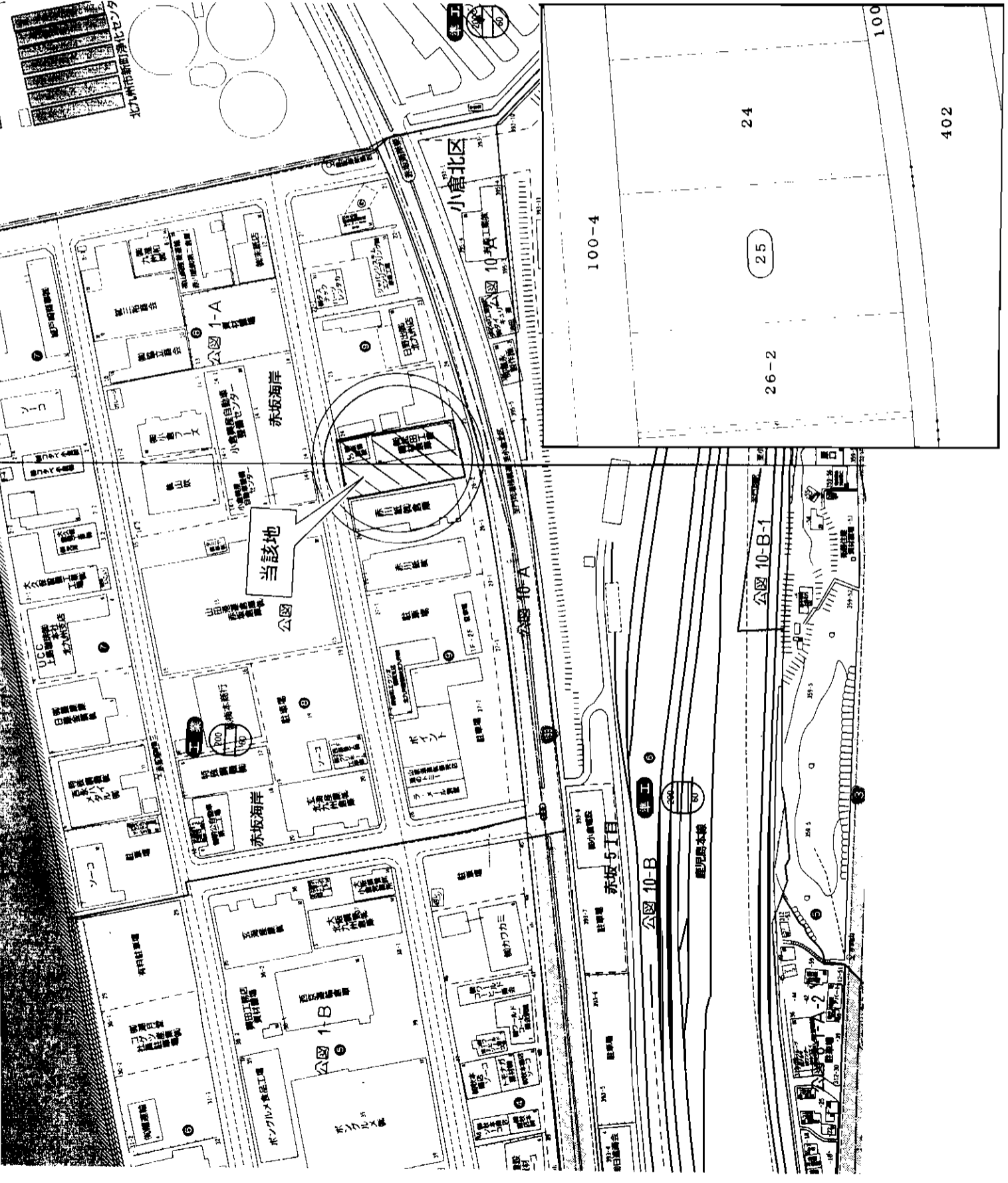

種別	売土地	
価格	8,500万円	単価 坪 約16.8万円

所在地	北九州市小倉北区赤坂海岸25番	
交通	西鉄バス 赤坂海岸第四停 徒歩 約2分	
土地	地目	宅地
建物	構造	鉄骨造スレート葺平家建
道路	延床面積	548.08㎡(165.79坪)
設備	建築年月	平成8年1月
都市計画	用途地域	工業地域
所有形態	建ぺい率	60%
引渡し	防火	—
備考	その他	道路計画
媒介形態	媒介	可
登録No.	B-05-0089-8	

会員登録番号 80002200 物件番号 77500977-4



客付会社様へ

■手数料 知事

■取引態様

■特約公開日 17.10.21

福岡

小倉北区

赤坂海岸

担当：櫻木

九州支店 〒812-0016 福岡市博多区博多駅南1丁目13番21号/九州北部税理士会館内

東京本社 〒163-1529 東京都新宿区西新宿1丁目6番1号 新宿エルタワー29階

国土交通大臣免許(4)第4364号

(社)福岡県宅地建物取引業協会会員

(社)全国宅地建物取引業保証協会会員

丸の内センター 092(441)7777(代)

九州支店

株)日税不動産情報センター九州支店

地 売

住 宅

JR西小倉駅

公簿180.87㎡(約54.71坪)
1,721.8万円
 約31.5万円

北九州市小倉北区井堀3丁目21番97

西鉄バス井堀停 徒歩4分

物件種目	普通用途
土地面積	公簿180.87㎡(約54.71坪) ほかに私道面積
価格	1,721.8万円 3.3㎡単価
物件所在地	北九州市小倉北区井堀3丁目21番97
交通	西鉄バス井堀停 徒歩4分
土地権利	所有権
都市計画	市街化区域
建ぺい率	60%
容積率	120%
他の法令上の制限	地区計画・建物高さ制限最高10m以下・道路斜線制限 隣地斜線制限・日影による中高層建築物の制限・外壁後退有
地 勢	
引渡条件	現況渡し
現 況	更地
引 渡 日	即日
接続状況	北側幅員約11m公道に約11.9m接する (角地・開口)
設 備	都市ガス・上下水道
備 考	<ul style="list-style-type: none"> ●上記の他21番94(雑種地4.72㎡)の共有持分1/14を無償譲渡 ●開発行為に関する検査済証あり ●上下水道の口径別途負担金75,600円(20mmのケース) ●上記の他、左記の通り8区画あり ●建築物等の用途制限あり
会員番号	80900052
物件番号	76500412-8

■全体区画図

坪単価
(3.3㎡当り)
25万円
 より

土地のみ分譲
 ご都合のよい時期に、
 お好きな住宅メーカーで
 お建ていただけます。

号地	面積		価格 (円)
	㎡	坪	
1	202.91	61.38	19,743,000
2	183.85	55.61	17,557,000
3	176.87	53.50	ご成約済
4	176.87	53.50	ご成約済
5	231.55	70.04	ご成約済
6	204.32	61.80	ご成約済
7	179.89	54.41	ご成約済
8	179.93	54.42	17,903,000
9	179.96	54.43	17,906,000
10	179.49	54.29	17,769,000
11	179.44	54.28	ご成約済
12	184.79	55.89	ご成約済
13	186.36	56.37	ご成約済
14	180.53	54.61	ご成約済

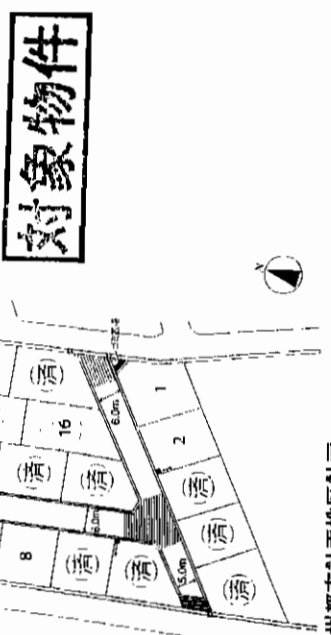

井堀 旭が丘 II

IBORI ASAHIGAOKA II

■北九州市計画地区計画
 ●建築物の延べ面積の敷地面積に対する割合の最高限度/12/10●建築物の敷地面積の最低限度/170㎡●正面の位置の制限/建築物等の外壁又はこれに代わる柱の面から道路境界線までの距離は、1.0m以上とする。●建築物等の高さの最高限度/10m●垣又はさくの構造の制限/道路に面する側に設ける場合は、次に掲げるものとする。(1)生け垣(2)高さ60cm以下の基礎の上に透視可能なネットフェンス等を設けたもの。

■「井堀 旭が丘 II」ご案内図

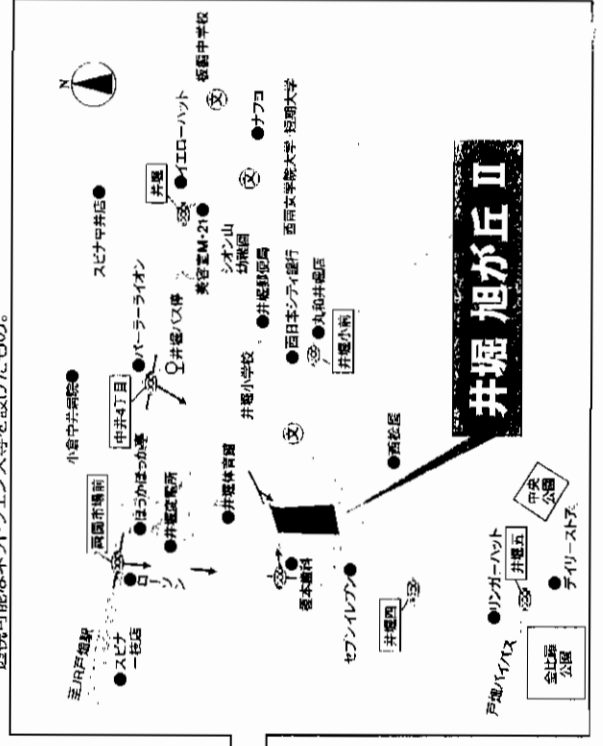
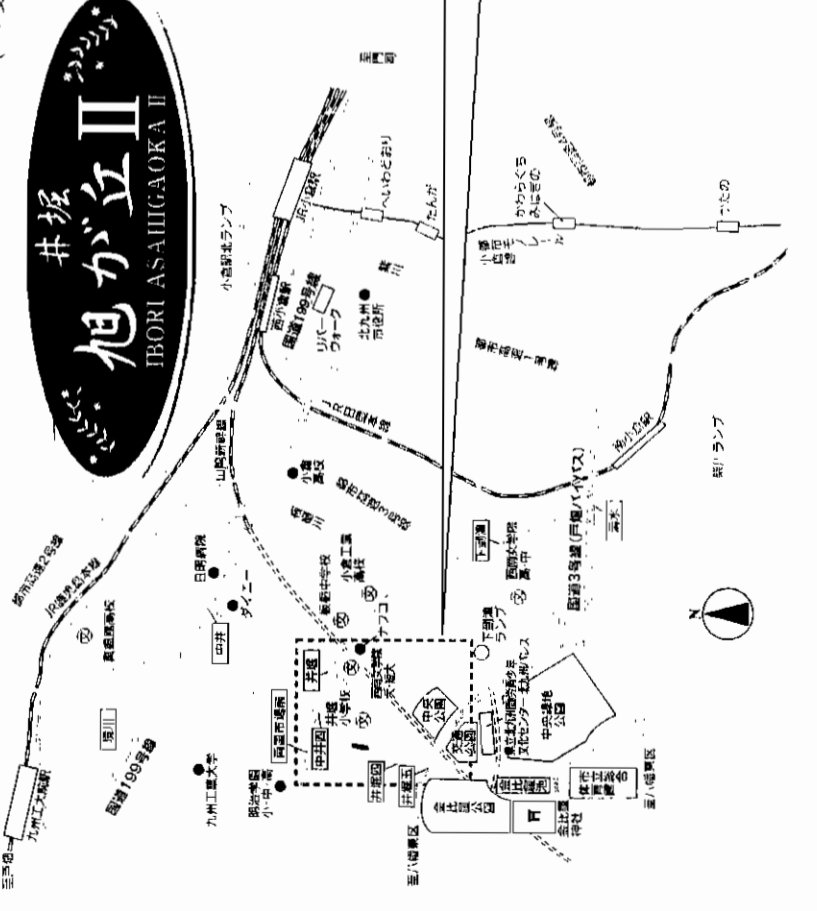

アットホーム・ファクトシート (不動産情報流通システム専用物件資料)



国土交通大臣免許(8)第2880号 福岡県宅地建物取引業協会加盟
 九州不動産公正取引協議会加盟

積和不動産九州(株)

SEKISUI HOUSE GROUP

〒802-0001 北九州市小倉北区浅野2丁目14番1号 KMMビル3階
8093(521)6131
 FAX093(521)6134 担当: 中石

客付会社様へ
 (担当者直電)
 090-8836-7201

■手数 料:なし
 ■取引態様:売主
 ■情報公開日:17.10.21

区画コード: 1039318 物件番号 76500412-8

福岡
 小倉北区
 井堀

小倉南区 沼緑町

地＝ 売

「沼団地終点」停徒歩3分

西鉄バス

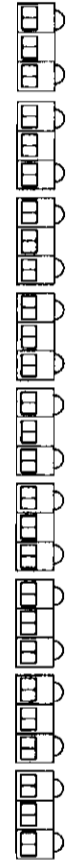

☆閑静な住宅街!!
☆交通便利!!

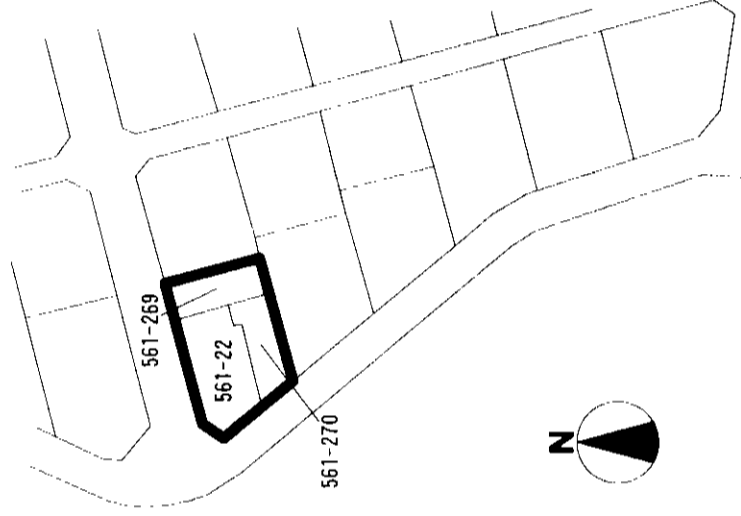
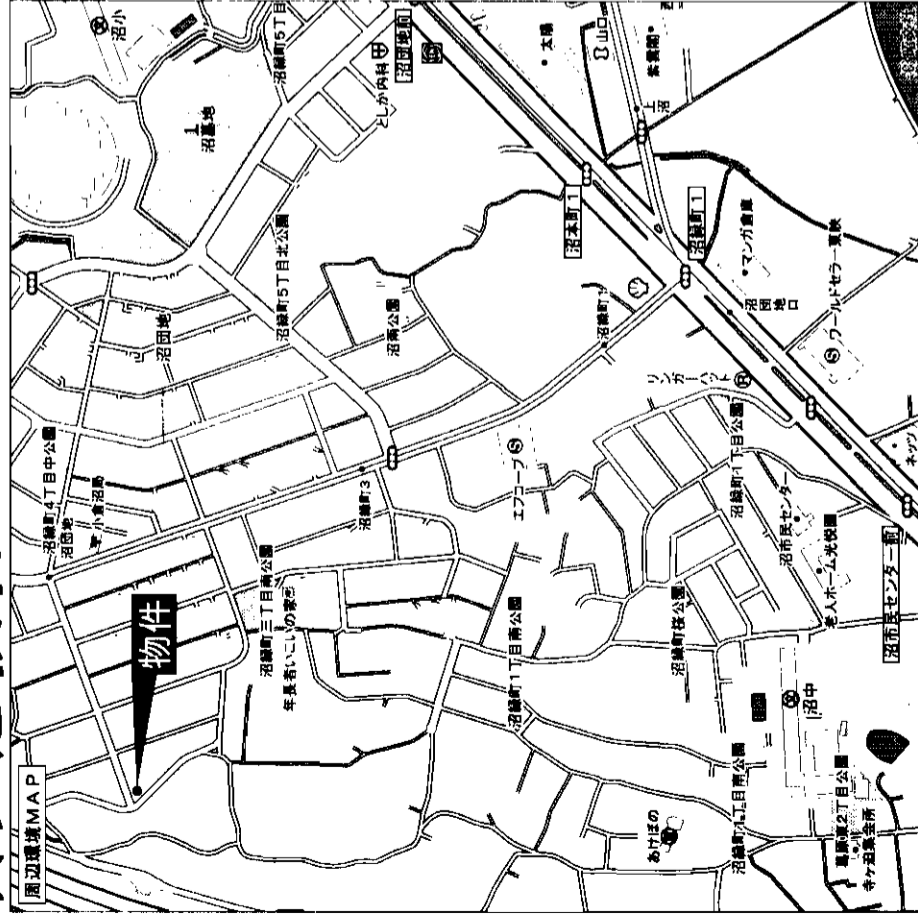

★建物解体し更地渡し
★角地につき建蔽率10%増し

物件種目	地		
最適用途	住宅		
最寄駅	JR下曾根駅		
土地面積	327.85m ² (99.17坪)	ほかに私道面積	なし
価格	1,700万円	3.3m ² 単価	17.14万円
物件所在地	北九州市小倉南区沼緑町3丁目561-22外2筆		
交通	北九州市小倉南区沼緑町3丁目15番-23号 西鉄バス沼団地終点 徒歩3分		
土地権利	所有権	地目	宅地
都市計画	市街化区域	用途地域	第1種低層住居専用地域
建ぺい率	50%	容積率	80%
他の法令上の制限			
地勢			
引渡条件	建物解体渡し		
現況	応在中	引渡日	契約後1~2ヶ月
接道状況(角地・間口)	接道6m×8m 25m×15m		
設備	九電・上下水道・都市ガス		
備考	①建物解体し更地渡し ②角地につき建蔽率10%増し		
会員番号	80900212	物件番号	76500396-1

アットホーム・フアクトシート (不動産情報流通システム専用物件資料)

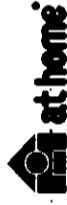

福岡県知事免許(8)第6212号 (社)福岡県宅地建物取引業協会会員

(有)日豊商事

北九州市小倉南区下曾根1丁目7番2号
☎093(471)4379
FAX093(471)4381

客付会社様へ

- 手数料:分かれ
- 取引態様:媒介
- 情報公開日:17.10.19

図面コード: 1039317 物件番号 76500396-1

福岡
小倉南区
沼緑町

売地

J R 日豊本線

「下曾根」駅徒歩15分

- ☆曾根小学校校区
- ☆曾根中学校校区
- ☆生活至便!!

土地面積: 232m² (70坪)
 坪単価: 17万円
 ※他、1物件有り。

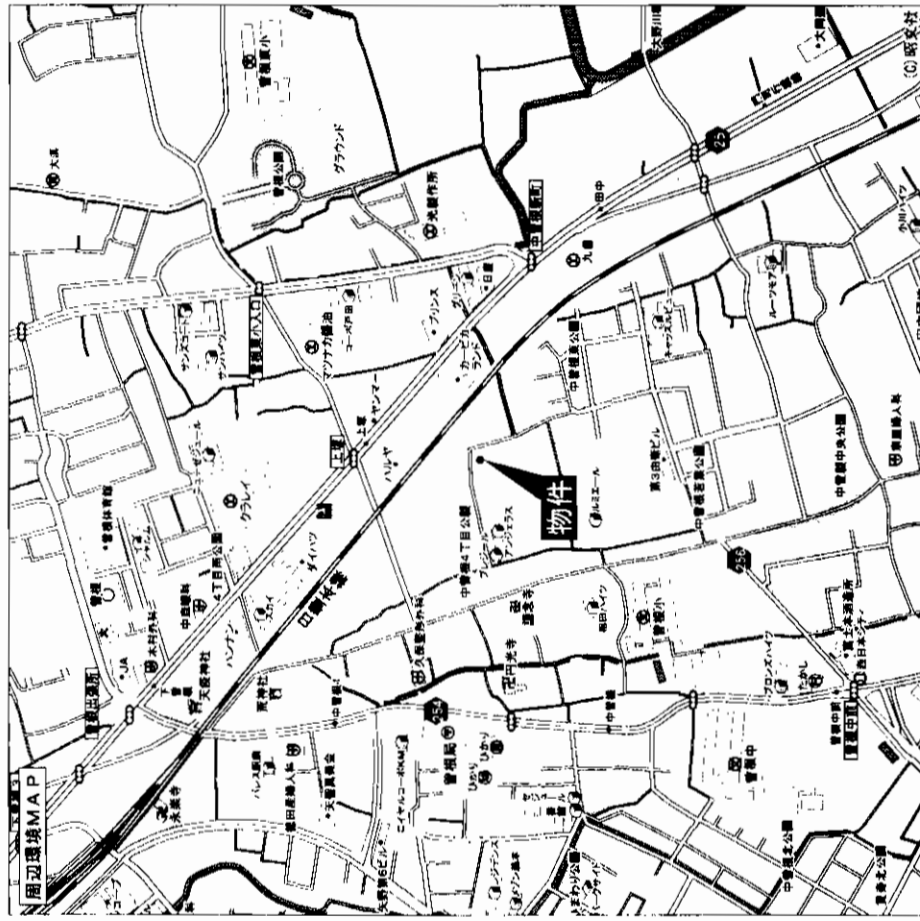
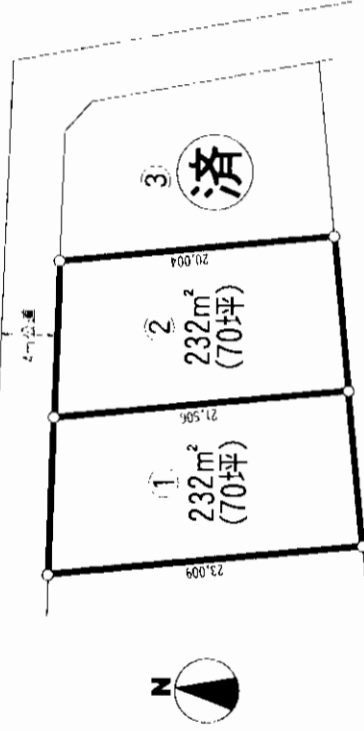

売地

住宅

J R 下曾根駅

土地面積 232m² (70坪) ほかに私道面積 なし
 価格 (2号地) **1,190万円** 3.3m² 単価 17万円

物件種目	住宅		
最適用途	住宅		
最高駅	J R 下曾根駅		
土地面積	232m ² (70坪)	ほかに私道面積	なし
価格	(2号地) 1,190万円	3.3m ² 単価	17万円
物件所在地	北九州市小倉南区中曾根4丁目1324-1の内 北九州市小倉南区中曾根4丁目6番		
交通	J R 日豊本線下曾根駅 徒歩15分		
土地権利	所有権	地目	田
都市計画	市街化区域	用途地域	第1種住居地域
建ぺい率	60%	容積率	160%
他の法令上の制限			
地勢			
引渡条件	農地転用要す		
現況	更地	引渡日	即
接道状況 (海地・崖口)	間口約11m 4m公道 上下水道有		
設備			
備考	↑上記物件他1物件より2号地、分筆は多少自由です ③曾根小・曾根中		
会員番号	80900212	物件番号	76500397-3

アットホーム・ファクトシート (不動産情報流通システム専用物件資料)



福岡県知事免許 (8) 第6212号 (社) 福岡県宅地建物取引業協会会員

北九州市小倉南区下曾根1丁目7番2号

(有) 日豊商事

8093 (471) 4379

FAX093 (471) 4381

客付会社様へ

■手数料: 分かれ

■取引態様: 媒介

■情報公開日: 17.10.19

図面コード: 1033117

物件番号 76500397-3

福岡

小倉南区

中曾根

売土地

住宅

西鉄バス東蜷田停

土地面積 165㎡ ほぼに 26㎡
49.91坪 私道面積

価格 650万円 3.3㎡ 単価

物件所在地 北九州市小倉南区横代東町三丁目

交通 西鉄バス東蜷田停徒歩6分

土地権利 所有権 地目 宅地
都市計画 市街化区域 用途地域 第一種低層住専
建ぺい率 50% 容積率 80%
他の法令上の制限

引渡条件 即
現況 建付地 引渡日 即
接道状況 北東側私道(42条1項2号道路)
角地・間口

設備 電気・上下水道・プロパンガス

備考

C-136

会員番号 80900248 物件番号: 76500405-5

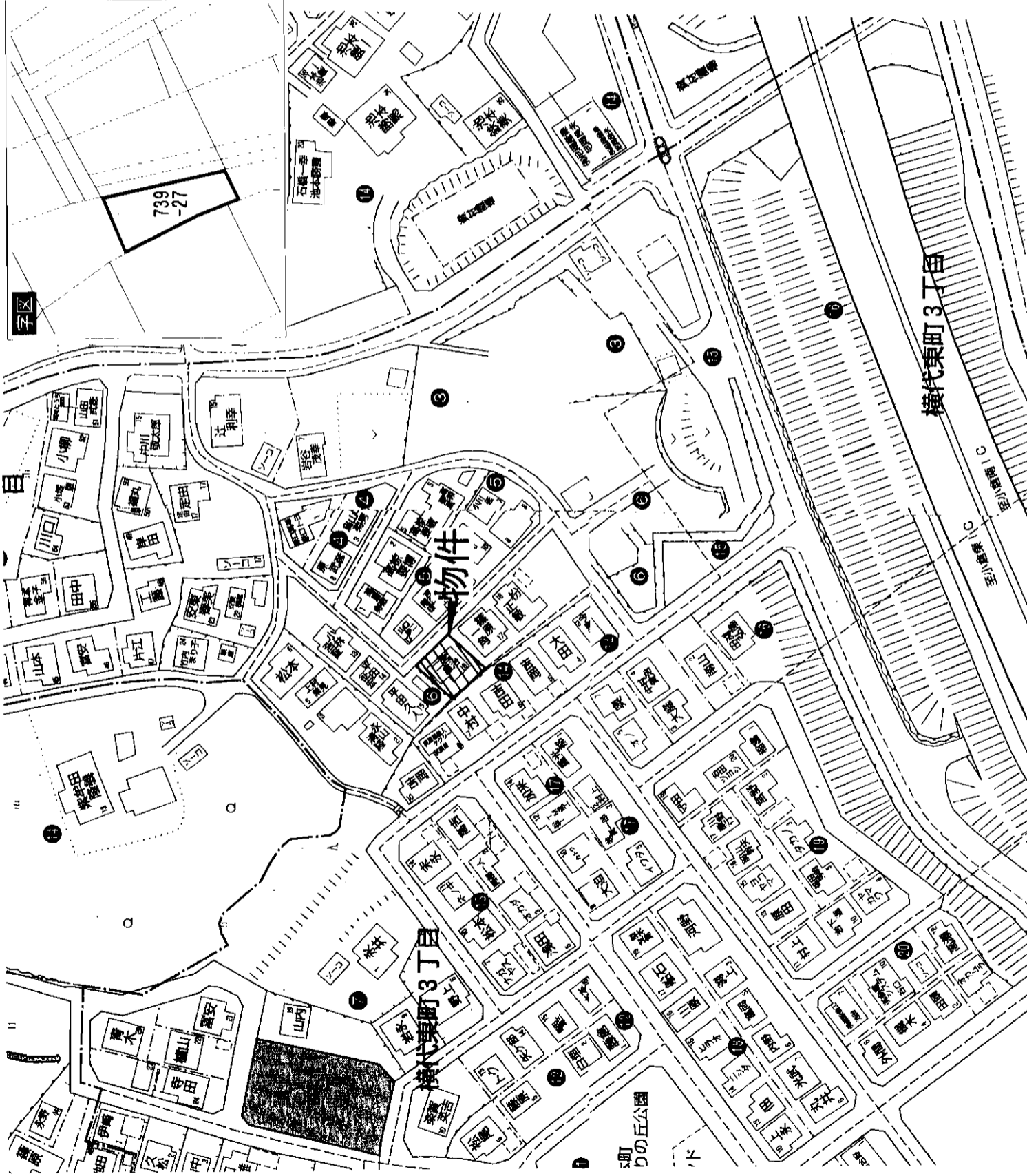

アットホーム・ファクトシート(不動産情報流通システム専用物件資料)



福岡県知事免許(1)第14780号 所属団体 福岡県宅地建物取引業協会

〒802-0801 北九州市小倉南区富士見二丁目2番6号

☎093(931)5008
FAX093(921)-9655 担当: 渡辺

不動産中央情報センター 本社

客付会社様へ

- 手数料: 分かれ
- 取引経路: 媒介
- 情報公開日: 17.10.19

図面コード: 1048017 物件番号 76500405-5

福岡
小倉南区
横代東町

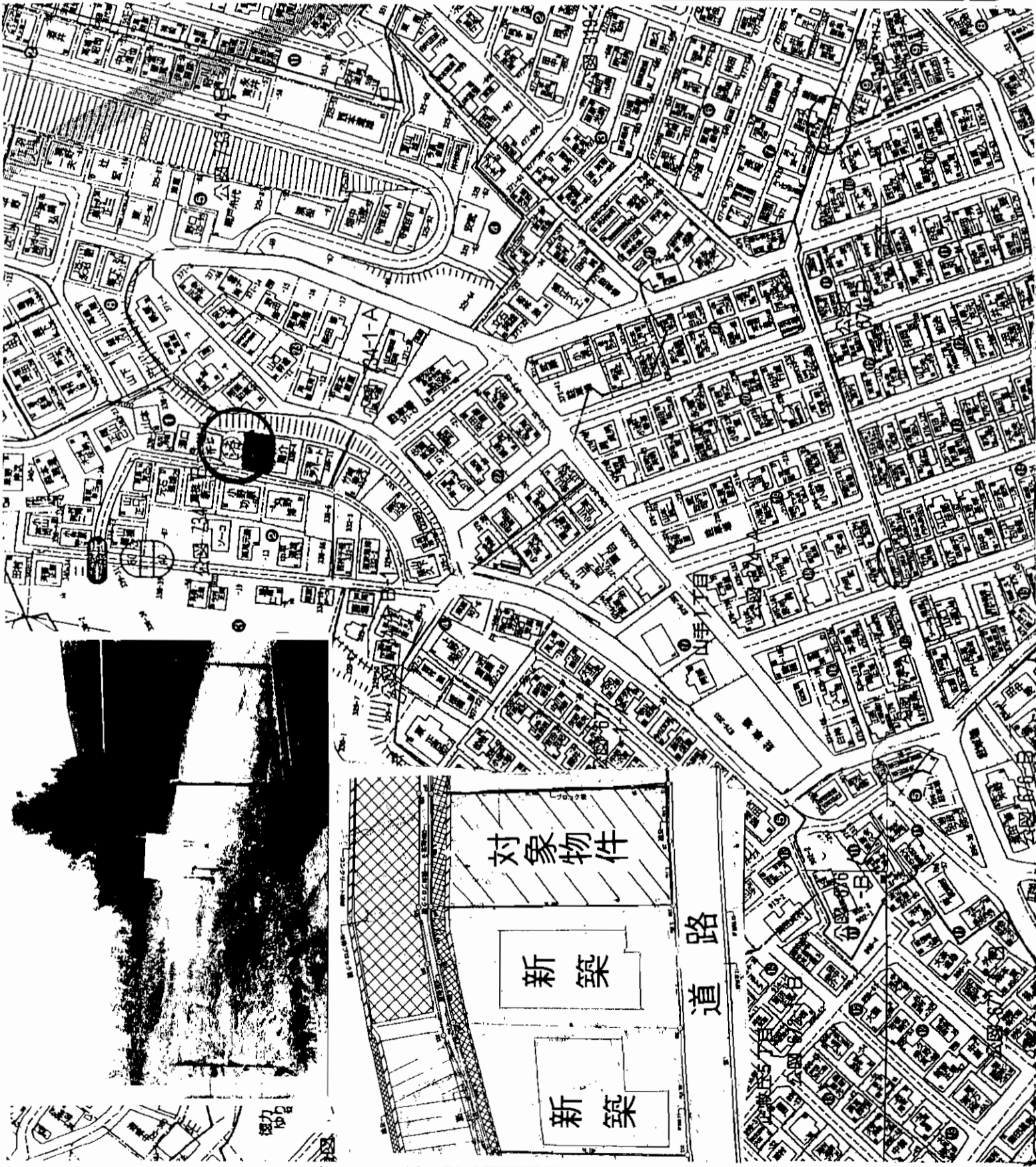

地 宅 売 宅

山手1丁目バス停

181.00m²(54.75坪) ほぼに私道面積 有
1,580万円 3.3m² 単価 28.8万円

北九州市小倉南区企救丘5丁目1番

山手1丁目バス停 徒歩5分

土地権利	所有権	地目	山林
都市計画	市街化区域	用途地域	第1種低層住居専用地域
建ぺい率	50%	容積率	80%
他の法令上の制限			
地勢			
引渡条件		引渡日	相談
現況	更地		
接道状況(角地・間口)	前面道路4.2mの私道(認定道路)		
設備	電気・下水道・水道(引込み済)・都市ガス		
備考	※地盤調査済 ※実測済 ※即建築可		
会員番号	80900988	物件番号	76500424-8

アットホーム・ファクトシート (不動産情報流通システム専用物件資料)

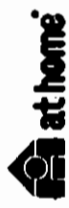

福岡県知事免許(2)13665号



T802-0974
 小倉南区徳力7丁目1番20号メンテックビル1階

TEL962-8448

(社)福岡県宅地建物取引業協会会員

図面コード: 1039318 物件番号76500424-8

客付会社様へ

- 手数料: ナシ
- 取引態様: 売主
- 情報公開日: 17.10.21

福岡 小倉南区 企救丘

売土地

小倉南区・沼緑町

閑静な住宅街!

二面角地!

★327.85㎡ ★99.17坪

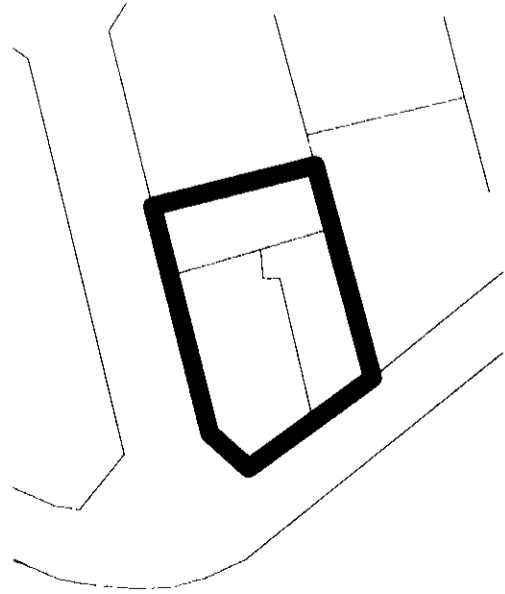

解体更地渡し

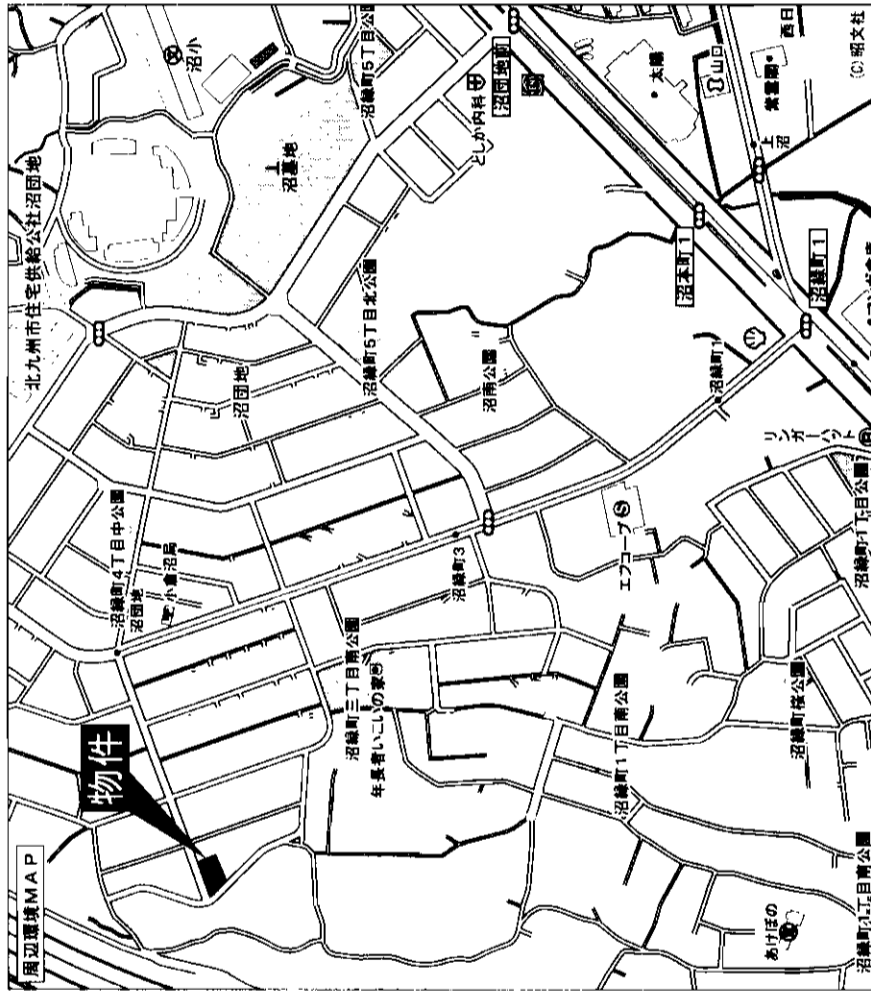

売地

住宅用地

JR下曾根駅

公簿327.85㎡(99.17坪)

ほかに
私道面積

1,700万円

3.3㎡
単価

17.14万円

物件所在地 北九州市小倉南区沼緑町3-15-23

交通 西鉄バス沼団地停 徒歩約3分

土地権利	所有権	地目	宅地
都市計画	市街化区域	用途地域	第1種低層住居専用地域
建ぺい率	50%	容積率	80%

他の法令上の制限 高さ制限10m 外壁後退1m

引渡条件 解体更地渡し

現況 上物有(居住中) 引渡日 相談

接道状況(角地・間口) 西側6m公道間口14m

北側8m公道間口21m

設備

備考

会員番号 80901127 物件番号 76500417-1

アットホーム・ファクトシート (不動産情報流通システム専用物件資料)



図面コード: 1039318 物件番号 76500417-1



福岡県知事免許(2)第14158号 (社)福岡県宅地建物取引業協会
株式会社 エスコン

北九州市小倉北区古船場町9-11(FM九州ビル1F)
093(513)0666
FAX093(513)0677

客付会社様へ
諸条件相談可能

■手数料:分かれ
■取引態様:媒介
■情報公開日:17.10.20

福岡
小倉南区
沼緑町



物件種目	売地		
最適用途	戸建住宅用地		
最寄駅	JR小森江駅		
土地面積	217.87㎡	ほかに 私道面積	
価格	65.91坪	3.3㎡ 単価	22万円
	1449.9万円		

物件所在地	門司区小森江三丁目3番内~10号地		
交通	JR小森江駅徒歩5分 市立門司病院前バス停徒歩3分		
土地権利	所有権	地目	宅地
都市計画	市街化区域	用途地域	工業地域
建ぺい率	60%	容積率	200%
他の法令上の制限			
引渡条件			
現況	更地	引渡日	即
接道状況 (側角)	南東側約5.5m公道に14.77m面す		
設備	上下水道・都市ガス管引き込み済み		
国土法			
備考	開発許可番号 北九州市都市計画部決定(市)第16-17号 平成16年12月3日		
会員番号	80901008	物件番号	76500442-5



アットホーム・ファクトシート (不動産情報流通システム専用物件資料)

図面コード: 1048019 物件番号 76500442-5

福岡県知事免許(2)第13771号

北九州市小倉北区田町8番9号

(有) 上田不動産

TEL **(093) 562-2206**

(社)福岡県宅地建物取引業協会会員

客付会社様へ
他区画有り

- 手数料: 分かれ
- 取引態様: 専任媒介
- 情報公開日: 17.10.21

福岡
門司区
小森江

地 産

直方市感田

☆トライアル・200号至近☆

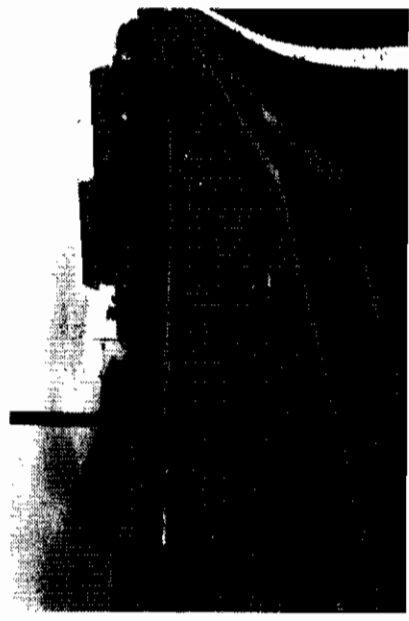

◎1,822.10㎡ ◎511.8万円

筑豊電鉄
「遠賀野」駅徒歩4分

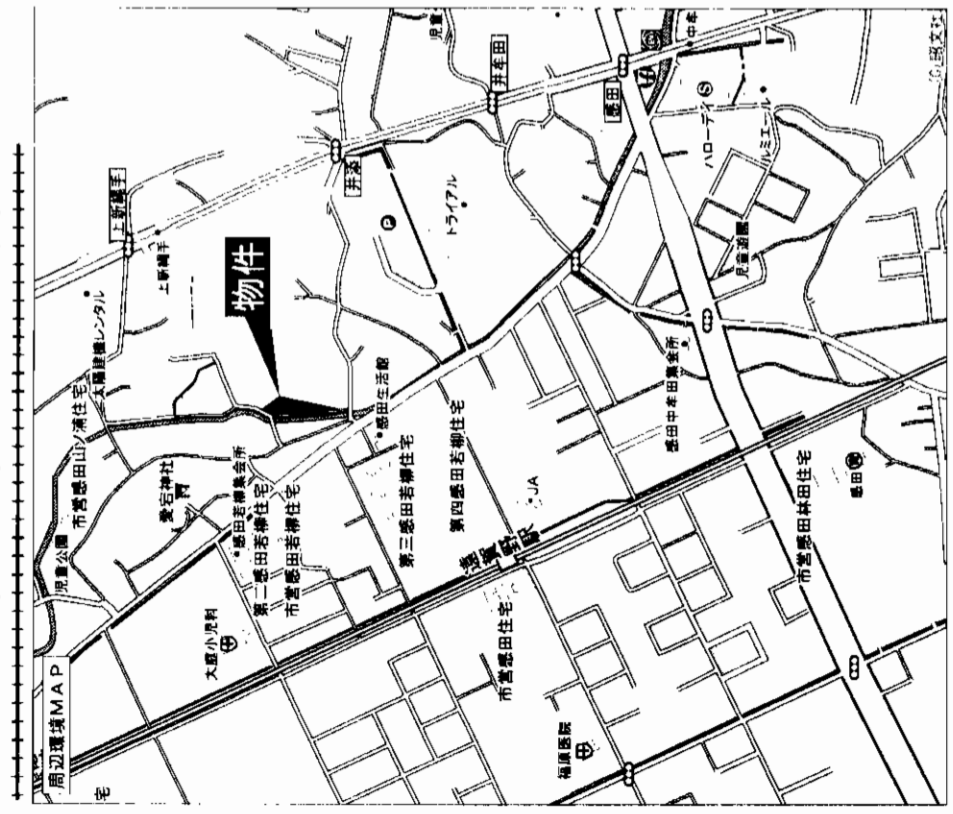

分割可能!

建築条件なし!

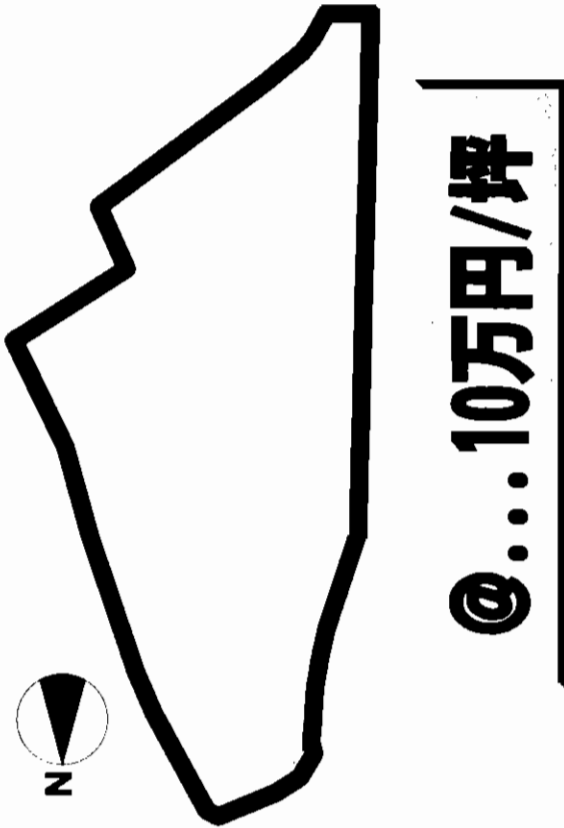

@...10万円/坪

物件種目	地 産	
最通車区画	住 宅	
駅名	JR直方駅	
土地面積	1,822.10㎡ (551.18坪)	ほかにも 私道面積
価格	5,511.8万円	3.3㎡/坪 10万円
物件所在地	直方市大字感田1984-4他	
交通	筑豊電鉄遠賀野駅 徒歩4分	
土地権利	所有権	地 目 雑種地
都市計画	非線引地域	用途地域 第1種住居地域
建ぺい率	60%	容 積 率 200%
他の法令上の制限		
地 勢		
引渡条件		
現 況	更地	引 渡 日 即時
接道状況 角地・間道		
設 備		
備 考		
会員番号	80901230	物件番号 76500452-1

アットホーム・ファクトシート (不動産情報流通システム専用物件資料)



福岡県知事免許(1)第14907号 (社)全日本不動産協会会員
有限会社 クリエイト開発
 〒806-0034 北九州市八幡西区岸ノ浦2丁目4-40 506号



客付会社様へ

- 手数 料:分かれ
- 取引態様:媒介
- 情報公開日:17.10.21

図面コード: 1039319 物件番号 76500452-1

福岡
直方市
感田

売 家

八幡西区千代

- 二世帯住宅、各部屋ムク設計
- 2Fシャワールーム、サウナ付き
- 3F小屋裏部屋有り
- カーポート有

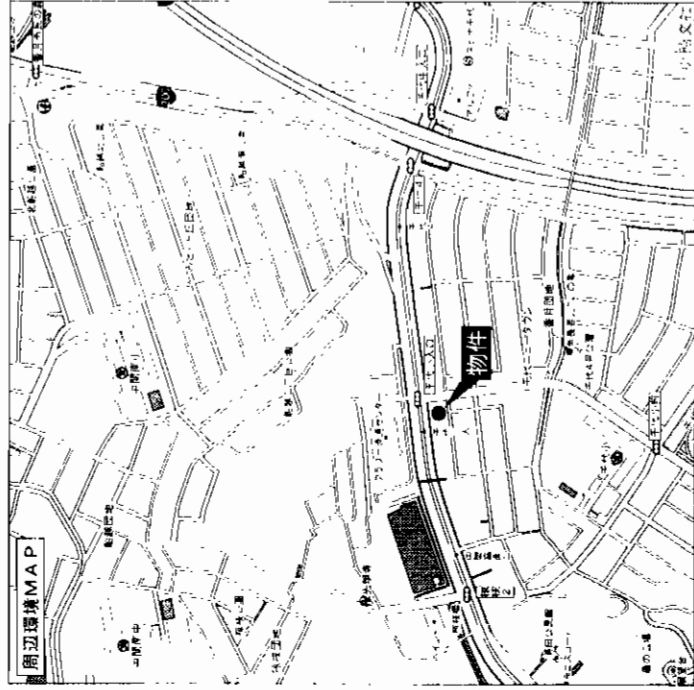

日当り良好

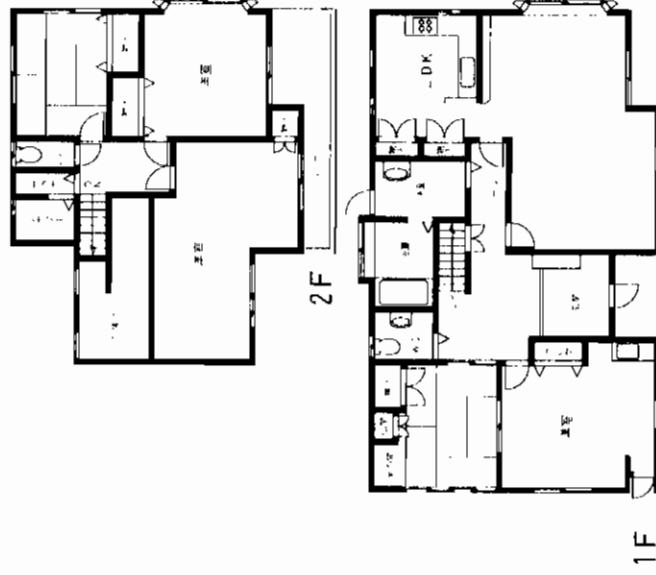
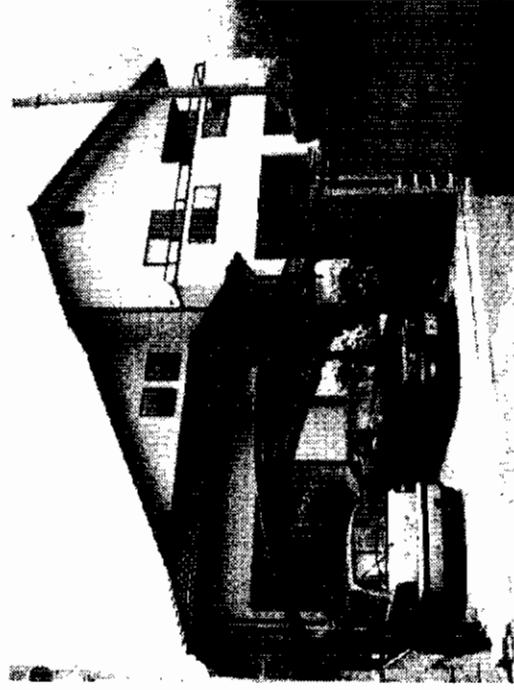

売 家

JR黒崎駅

5LDK+小屋裏

3,450万円(消費税込)

北九州市八幡西区千代4丁目13-3

西鉄バス千代小学校入口 徒歩約1分

公簿297.18㎡(89.89坪)

ほかに私道面積

構造・規模 木造瓦葺き

面積 169.16㎡(51.17坪)

間取内訳 間取り図参照

土地権利	所有権	地 目	宅 地
都市計画	市街化区域	用途地域	第二種住居地域
建ぺい率	60%	容積率	200%
他の法令上の制限	無し		
築年月	平成14年1月	駐車場	カーポート有
現 況	居住中	引 渡 日	相談
建築確認番号			
接道状況(角地開口)	東側8m(公道) 南側5m		
設 備	電気・上水道・都市ガス・2F・シャワー・サウナ付き		
備 考	二世帯住宅、各部屋広々設計、2F・3F小屋裏部屋有り		
会員番号	80901094	物件番号	76500389-3

アットホーム・ファクトシート(不動産情報流通システム専用物件資料)

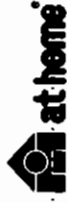

図面コード: 1033117 物件番号 76500389-3

福岡県知事(2)第14100号(社)福岡県宅地建物取引業協会



アインハウセンター



北九州市八幡西区永犬丸2丁目21-30
 ☎093(692)7717
 FAX093(692)7716
 H.P.: <http://hc-you.com/>

客付会社様へ

- 手数料:分かれ
- 取引態様:媒介
- 情報公開日:17.10.19

福岡 八幡西区 千代

売 家

八幡西区

真名子

★敷地内に
駐車場スペース有

築 築豊電鉄 築
新木屋瀬駅 徒歩5分

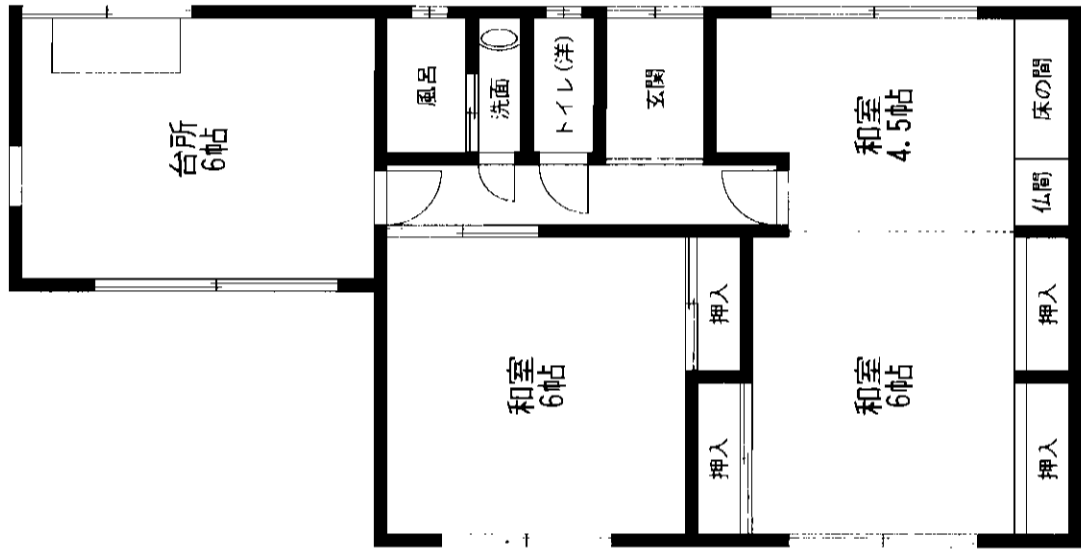
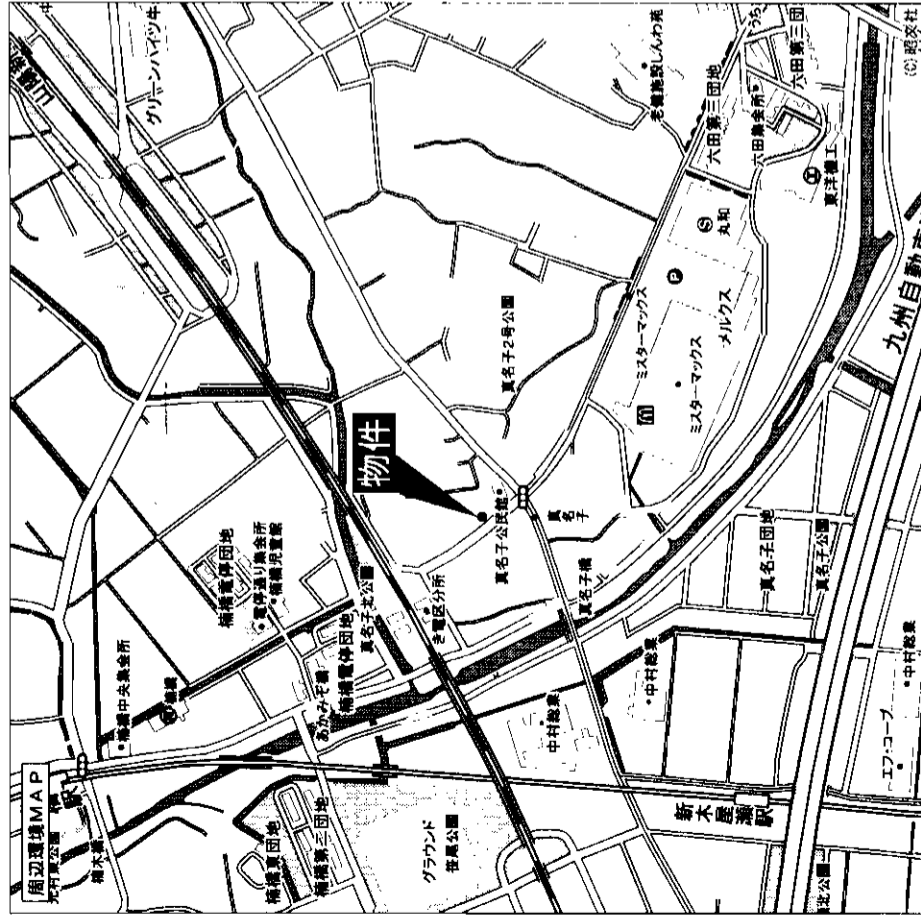

物件種目	家 売	
最寄駅	筑豊電鉄 新木屋瀬駅	
設計タイプ	3 K	
価 格	500万円	
物件所在地	北九州市八幡西区真名子一丁目6-21	
交 通	筑豊電鉄新木屋瀬駅 徒歩約5分	
土地面積	144㎡	ほかに私道面積
	構造・規模 木造セメント瓦葺平家建	
建 物	面積	59.62㎡
	間取内訳 6帖(和)×2・4.5(和)・6帖(台所)	
土地権利	所有権	地 目 宅地
都市計画	市街化区域	用途地域 第1種住居地域
建ぺい率	60%	容積率 200%
他の法令上の制限		
築年月	昭和52年	駐車場 なし
現 況	居住中	引渡日 相談
建築確認番号		
接道状況(角地・間口)		
設 備	フロバिकास	
備 考	敷地内に駐車スペース有 現況渡し	
会員番号	80900309	物件番号 76500119-1

アットホーム・ファクトシート (不動産情報流通システム専用物件資料)

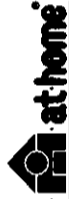

図面コード: 1039319 物件番号 76500119-1

福岡県知事免許(7)第7757号 (社)福岡県宅地建物取引業協会会員

(有)吉武不動産
北九州市八幡西区幸神一丁目9-16

☎093(642)6494
FAX093(642)3872 定休日/土・日・祭日

客付会社様へ

- 手数 料:分かれ
- 取引態様:媒介
- 情報公開日:17.10.21

福岡 八幡西区 真名子

売 家 遠賀郡遠賀町

広々4LDK!!

閑静な住宅街!!

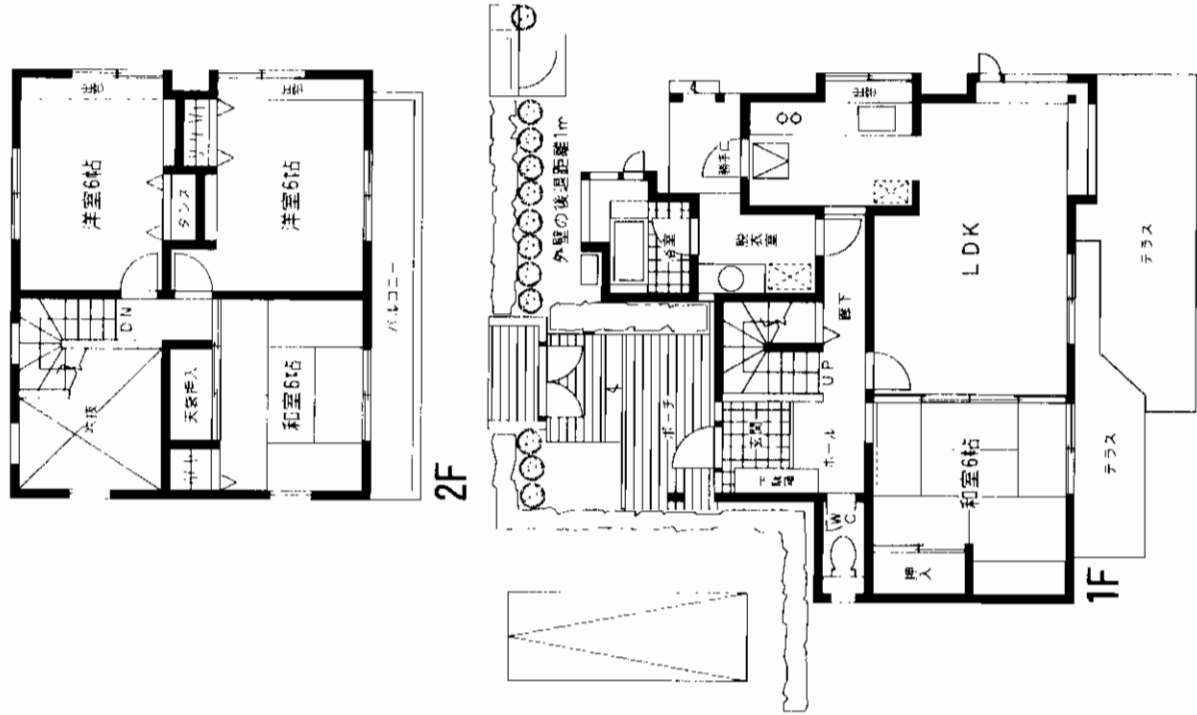
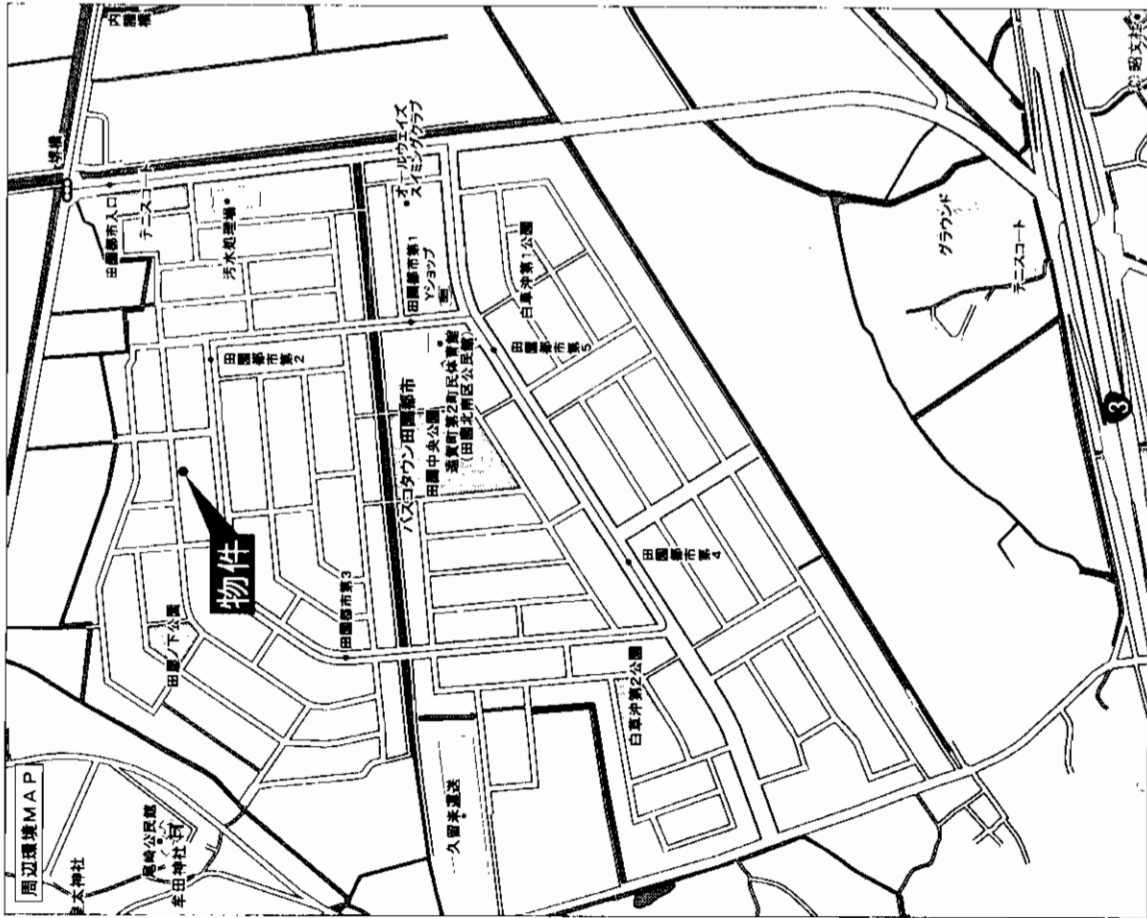

物件種目	売 家		
最寄駅	JR遠賀川駅		
間取りタイプ	4LDK		
価格	1,280万円		
物件所在地	遠賀郡遠賀町大字尾崎字田屋ノ下830-47		
交 通	田園都市第二バス停 町営バス第二バス停 徒歩5分		
土地面積	220.84㎡	ほかに私道面積	
建 物	構造規模	木造2階建	
	面 積	延べ99.32㎡	
	間取内訳	左図	
土地権利	所有権	地 目	宅地
都市計画	非線引	用途地域	第一種低層住居専用地域
建ぺい率	40%	容積率	60%
他の法令上の制限			
築年月	昭和61年	駐車場	1台
現 況	居住中	引渡日	平成18年4月上旬
建築確認番号	531号		
接道状況(角地別口)	間口北12.99m 北6m道路		
設 備	灯油ボイラー		
備 考	年間2万円の負担金制度あり		
会員番号	80900770	物件番号	76500431-1

アットホーム・ファクトシート (不動産情報流通システム専用物件資料)



図面コード: 1039319 物件番号 76500431-1

福岡県知事免許(3)第12868号 (社)福岡県宅地建物取引業協会

不動産のビッグ

遠賀郡遠賀町遠賀川1丁目4-1

☎093(293)8131

FAX093(293)8132

客付会社様へ

■手数料:分かれ

■取引態様:媒介

■情報公開日:17.10.21

福岡 遠賀郡 遠賀町

家 売

浅木バス停

5 D K

1,080万円

遠賀郡遠賀町浅木1丁目13番7号

浅木バス停 徒歩2分

公簿209.30㎡ (63.31坪)

ほかに私道面積

構造・規模 木造2階建

面積 1 F:60.59㎡ 2 F:26.60㎡ 合計:87.19㎡

間取内訳 和6帖×3・洋6×2・DK

土地権利	所有権	地 目	宅 地
都市計画	市街化区域	用途地域	第1種低層住居専用地域
建ぺい率	40%	容積率	60%
他の法令上の制限			
築年月	昭和53年3月	駐車場	有
現 況	空	引渡日	相談
建築確認番号			
接道状況(角地・間口)			
設 備	電気・上下水道・PG		
備 考	浅木小・遠賀南中学校区		
会員番号	80901287	物件番号	76500450-8

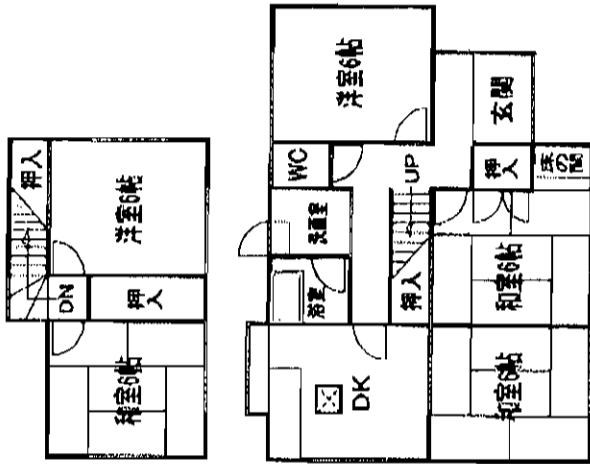

駐車4台可能
内外装リフォーム渡し(屋根・外壁塗装、壁・天井クロス張り替え、量・襖張り替え、キッチン、洗面化粧台、トイレ新品に入れ替え、床フローリング張り替え、駐車スペース加工)

アットホーム・ファクトシート (不動産情報流通システム専用物件資料)



図面コード: 1039319 物件番号 76500450-8

客付会社様へ

■手数料: 分かれ

■取引態様: 媒介

■情報公開日: 17.10.21

国土交通大臣免許 (3) 第5407号 (社)福岡県宅建業協会 千807-1111 北九州市八幡西区船越3丁目6-6
093(614)7007(代)
 FAX093(614)7001
(株)東武住販 北九州八幡店

福岡 遠賀郡 遠賀町

家 売

上二公民館前バス停

5DK+広縁

1,080万円

遠賀郡水巻町二西4丁目1-26号

上二公民館前バス停 徒歩2分

公簿253.98㎡(76.82坪)

ほかに私道面積

構造・規模 RC造2階建・木造平家建

面積 1F:78.33㎡・2F:28.88㎡ 合計:107.21㎡

間取内訳 和6帖×4・洋6・DK8.5帖

土地権利	所有権	地 目	宅 地
都市計画	市街化区域	用途地域	第1種低層住居専用地域
建ぺい率	40%	容積率	60%
他の法令上の制限			
築年月	昭和54年1月	駐車場	有
現 況	空	引渡日	相談
建築確認番号			
接道状況(角地・開口)			
設 備	電気・PG・上水道・浄化槽		
備 考	伊佐座小・水巻南中学校区		
会員番号	80901287	物件番号	76500451-8

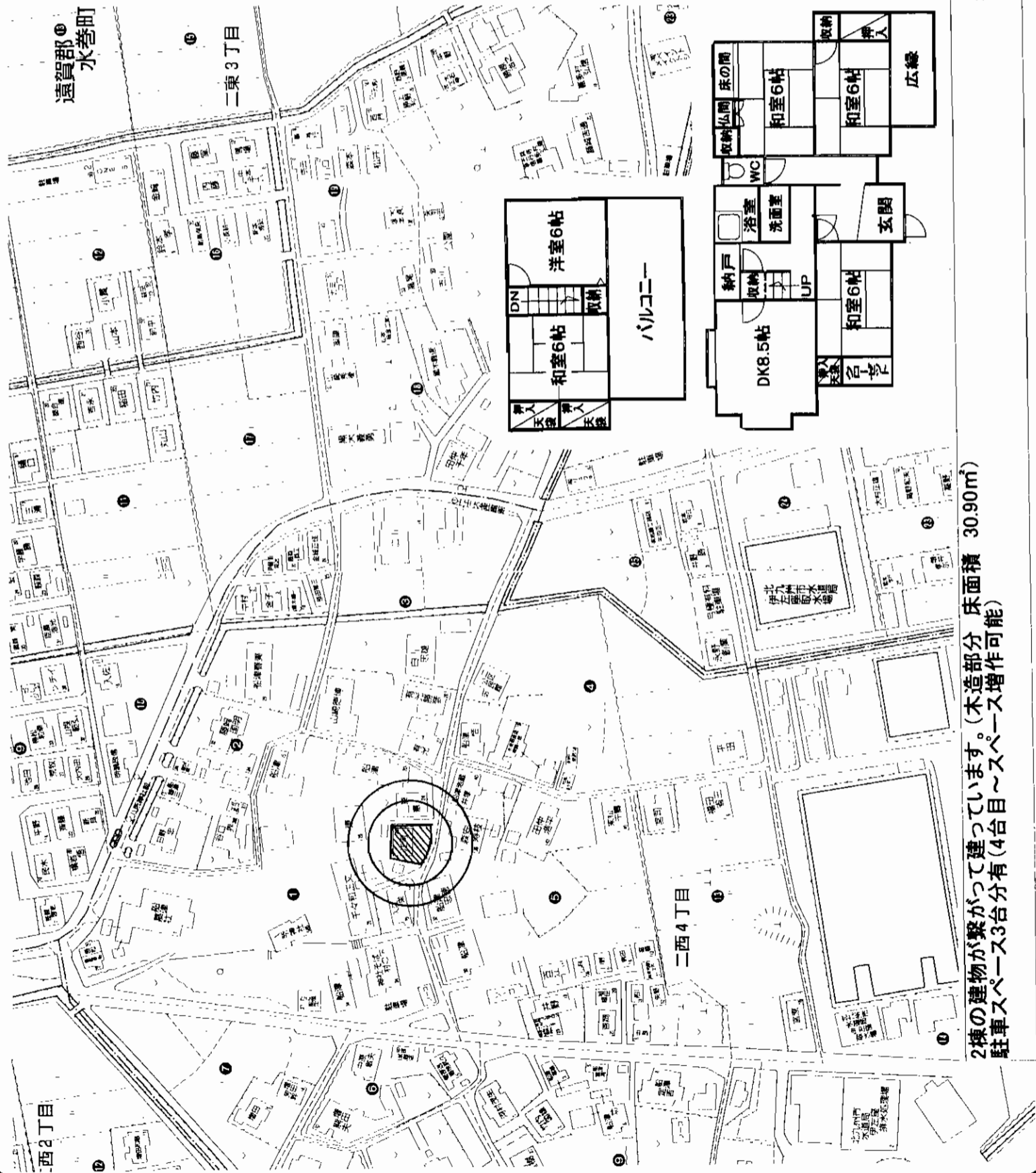

2棟の建物が繋がって建っています。(木造部分 床面積 30.90㎡)
駐車スペース3台分有(4台目~スペース増設可能)

アットホーム・ファクトシート (不動産情報流通システム専用物件資料)



図面コード: 1039319 物件番号 76500451-8

客付会社様へ

■手数 料:分かれ

■取引態様:媒介

■情報公開日:17.10.21

物件所在地
福岡
遠賀郡
水巻町

国土交通大臣免許 (3) 第5407号 (社)福岡県宅地建物取引業協会会員 〒807-1111 北九州市八幡西区船越3丁目6-6
☎093(614)7007 (代)
FAX093(614)7001
(株)東武狂販 北九州八幡店

スーパー大栄徒歩2分!

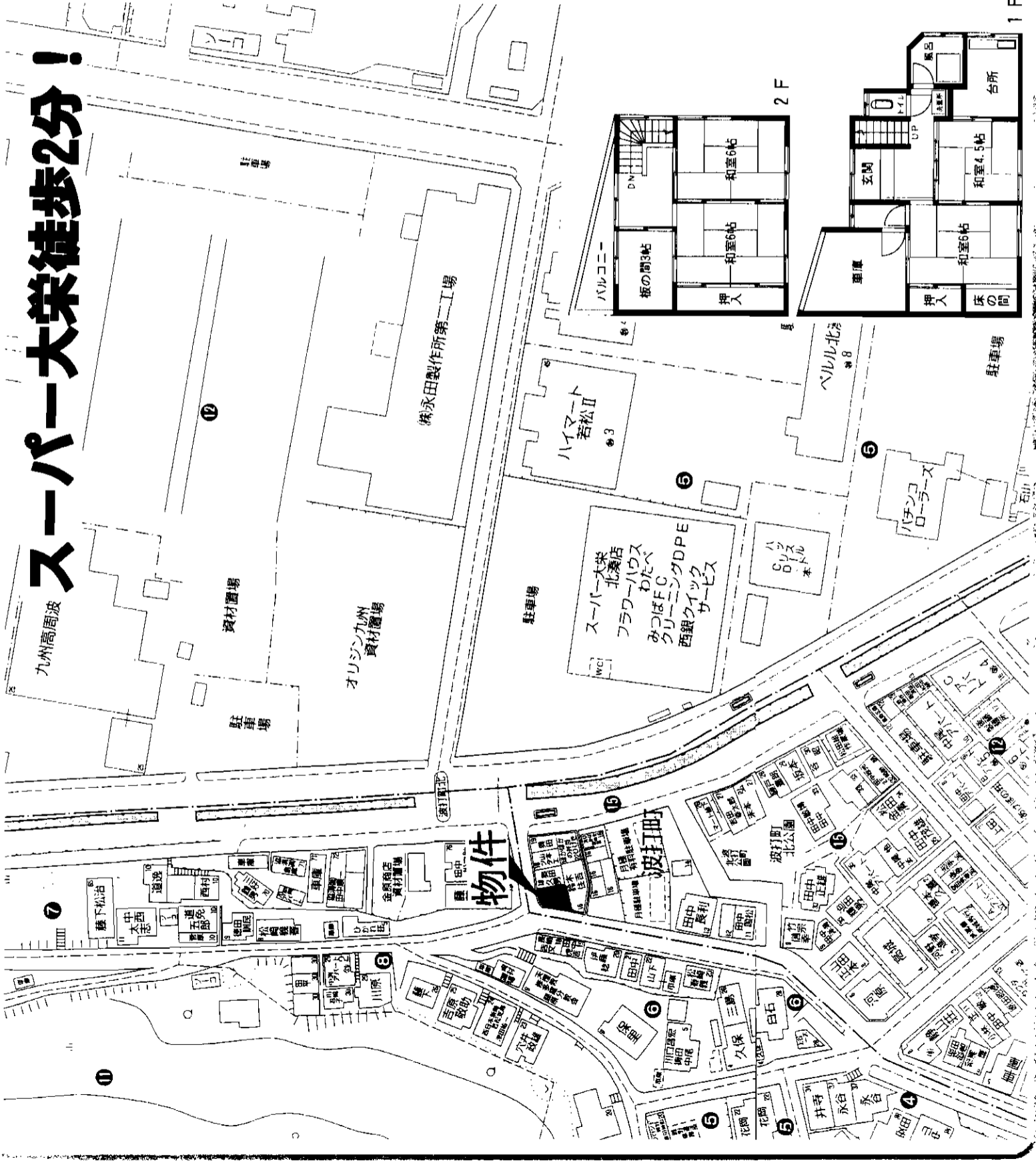

中古住宅

JR若松駅

4K+納戸

550万円

北九州市若松区波打町15-18

市営バス第1北湊停歩 徒歩3分

69.03m² (20.88坪)

ほかに
私道面積

構造・規模 木造瓦葺2階建

面積 1F:52.64m²・2F:36.96m² (89.6m²)

物件種目	中古住宅
最寄駅	JR若松駅
間取りタイプ	4K+納戸
価格	550万円
物件所在地	北九州市若松区波打町15-18
交通	市営バス第1北湊停歩 徒歩3分
土地面積	69.03m ² (20.88坪)
建物	構造・規模 木造瓦葺2階建 面積 1F:52.64m ² ・2F:36.96m ² (89.6m ²)
土地権利	所有権
都市計画	市街化区域
建ぺい率	60%
他の法令上の制限	
築年月	昭和37年10月
現況	空
建築確認番号	
接道状況(敷地幅員)	北側5m公道に約4m接す・西側6m公道に約9m接す
設備	九電・公共上下水道・都市ガス
備考	2階昭和48年増築 A-019
会員番号	80900248
物件番号	76500404-8

アットホーム・ファクトシート (不動産情報流通システム専用物件資料)

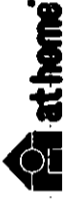

図面コード: 1039317 物件番号 76500404-8



福岡県知事免許(1)第14780号 所属団体 福岡県宅地建物取引業協会 〒802-0801 北九州市小倉南区富士見二丁目2番6号
2093 (931) 5008
 FAX093 (921) 9655 担当: 和田
株式会社 不動産中央情報センター 本社

客付会社様へ

- 手数料: 分かれ
- 取引態様: 媒介
- 情報公開日: 17.10.20

福岡
若松区
波打町

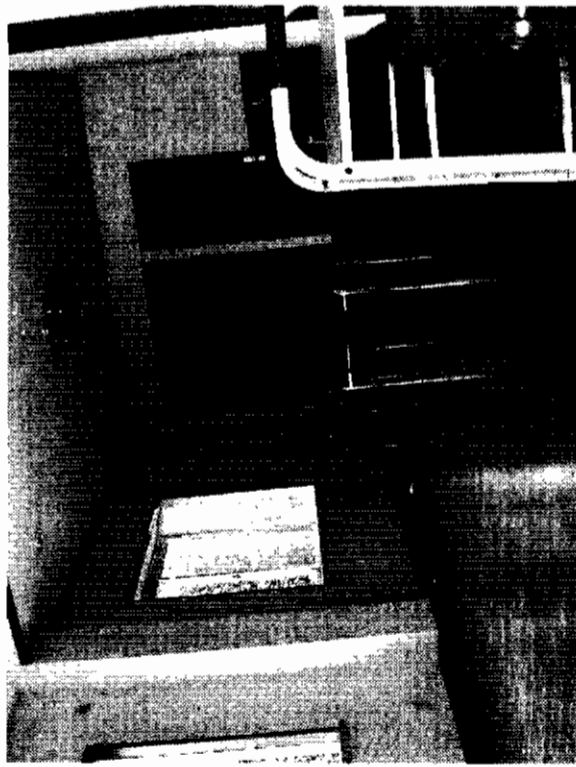

西鉄バス「青少年センター前」停徒歩4分

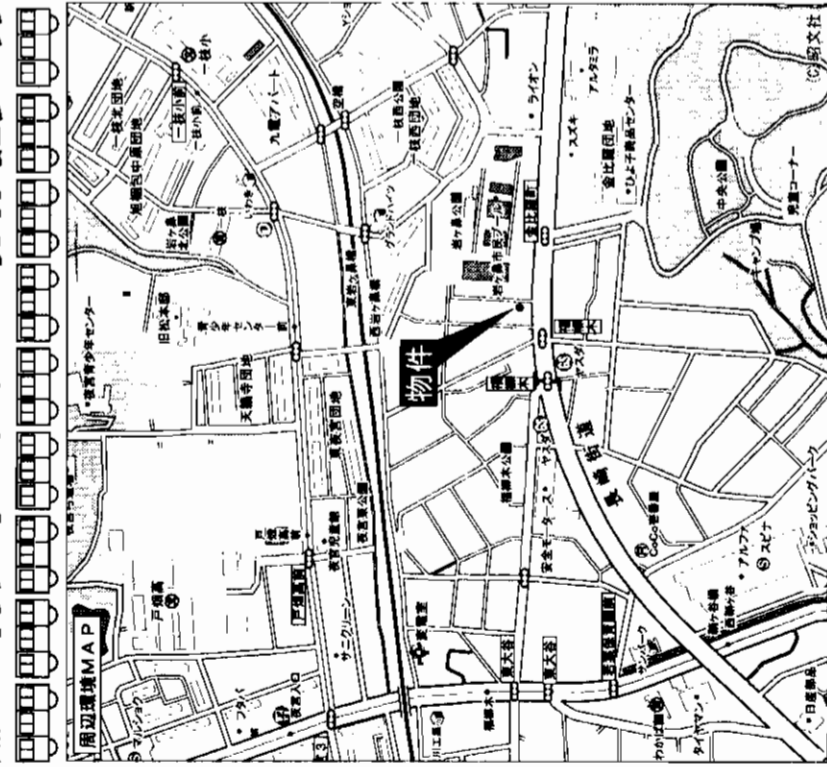

物件種目	売店舗付住宅	
最寄駅	JR 戸畑駅	
間取タイプ	3LDK+店舗	
価格	2,800万円	
物件所在地	北九州市戸畑区福柳木1-19-9	
交通	西鉄バス青少年センター前停 徒歩4分	
土地面積	174㎡	ほかに私道面積
建物	構造・規模 鉄骨造3階建 面積 延べ249.06㎡	
土地権利	所有権	地目 宅地
都市計画	市街化区域	用途地域 商業地域
建ぺい率	80%	容積率 400%
他の法令上の制限	平成元年7月	駐車場 IFテナント面に2台
現況	空	引渡日 即
建築確認番号	20m道路(国道3号線)に10m接道	
接道状況(角地・壁)	IF部分店舗	
設備		
備考		
会員番号	80900390	物件番号 76500407-1

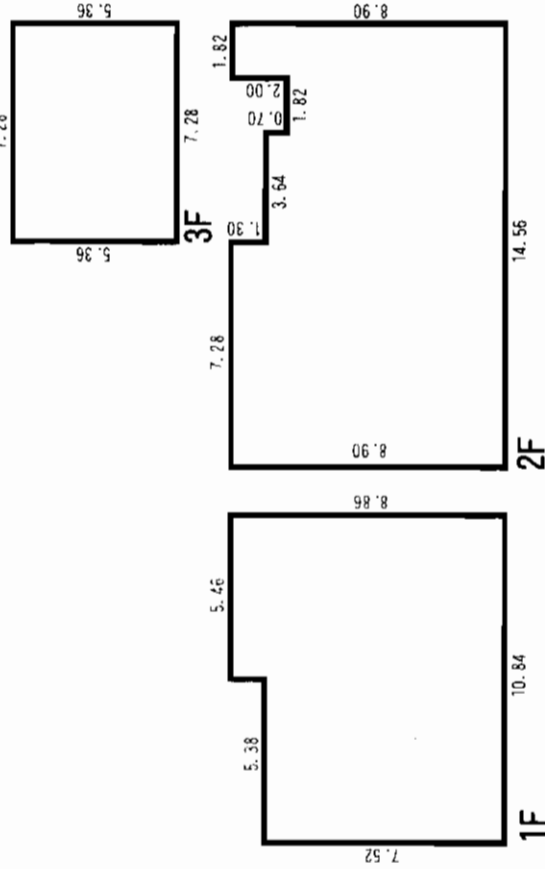

〒802-0085 北九州市小倉北区吉野町10-30
 ☎093(951)0200(代)
 FAX093(951)0236

福岡県知事免許(2)第13866号 (社)福岡県宅地建物取引業協会会員
 不動産情報ネットワーク
株式会社 福岡中央情報センター



アットホーム・ファクトシート (不動産情報流通システム専用物件資料)

客付会社様へ

- 手数料:分かれ
- 取引態様:媒介
- 情報公開日:17.10.19

図面コード: 1039317 物件番号 76500407-1

福岡 戸畑区 福柳木

売 家

小倉北区都

西鉄バス 下到津4丁目バス停徒歩10分



★広い土地面積255坪!
★建物面積224.33㎡!

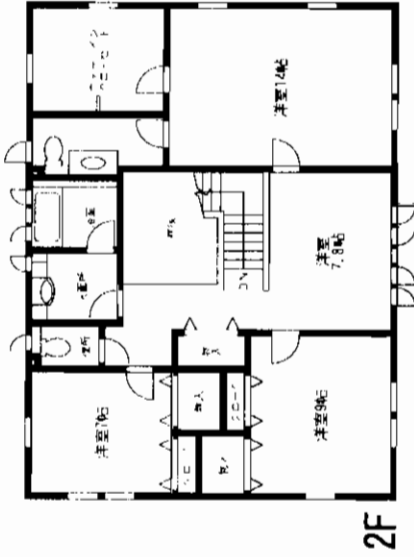
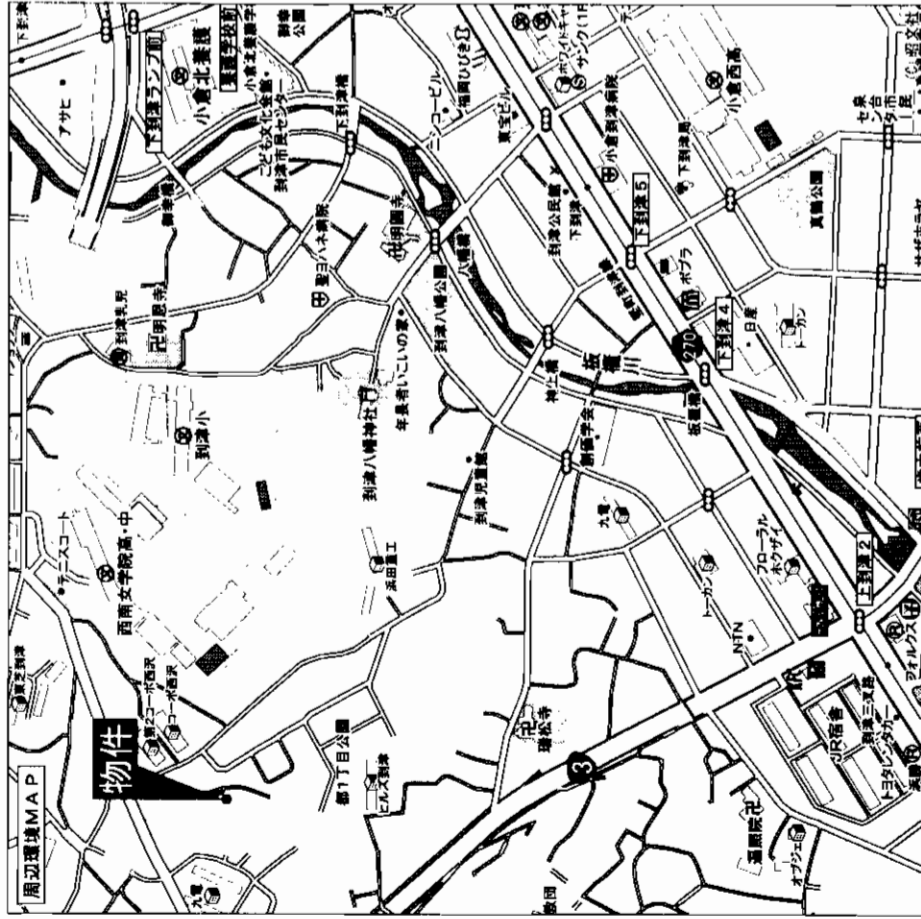

2F

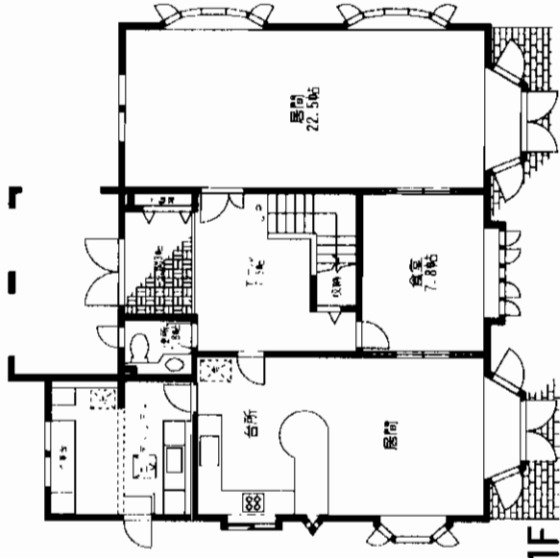

1F

売 家

西鉄バス 下到津4丁目

6LDK+ウォークインクローゼット

8,300万円

物件種目	西鉄バス 下到津4丁目	
最寄駅	西鉄バス 下到津4丁目	
間取タイプ	6LDK+ウォークインクローゼット	
価 格	8,300万円	
物件所在地	北九州市小倉北区都1丁目15-14	
交 通	西鉄バス下到津4丁目バス停 徒歩10分	
土地面積	843.63㎡ (255.20坪)	ほかに私道面積
建 物	構造・規模 木造瓦葺2階建	
面 積	JF:122.53㎡ 2F:101.80㎡	
間取内訳		
土地権利	所有権	地 目 宅地
都市計画	市街化区域	用途地域 第1種中高層住居専用地域
建ぺい率	60%	容積率 200%
他の法令上の制限		
築年月	昭和62年8月	駐車場 有
現 況	空	引渡日 相談
建築確認番号		
接道状況 (角地・間口)		
設 備	給湯・シャワー	
備 考		
会員番号	80900342	物件番号 76500448-1

アットホーム・ファクトシート (不動産情報流通システム専用物件資料)

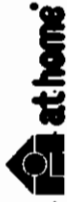

図面コード: 1039319 物件番号 76500448-1

福岡県知事免許(5)第9774号 (社)福岡県宅地建物取引業協会会員

西友地所

〒806-0055 北九州市八幡西区幸神2丁目2-20

☎093(621)3452
FAX093(621)3480

客付会社様へ

- 手数料:分かれ
- 取引態様:媒介
- 情報公開日:17.10.21

福岡 小倉北区 都

売戸建

西鉄バス「**荘八幡宮前**」停徒歩2分



☆Pは3台駐車可!

☆昨年300万かけ風呂・洗面所等リフォーム済!

東南角地!

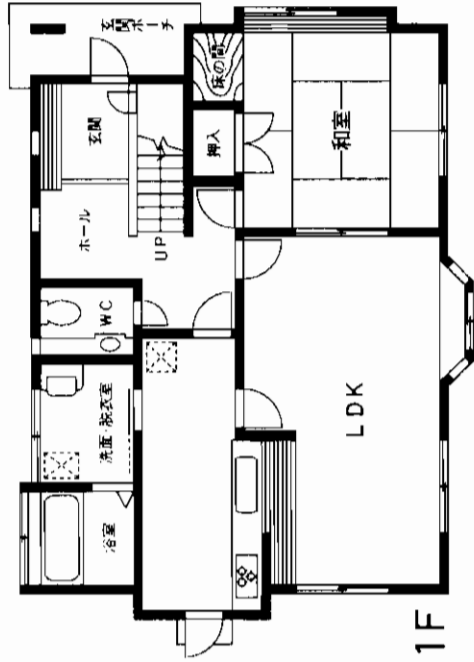
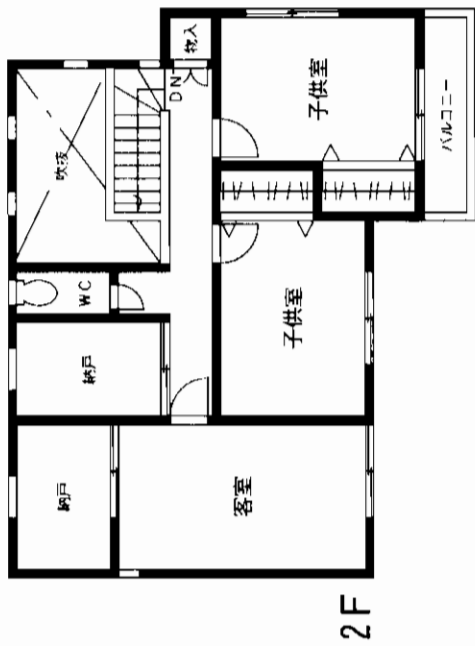
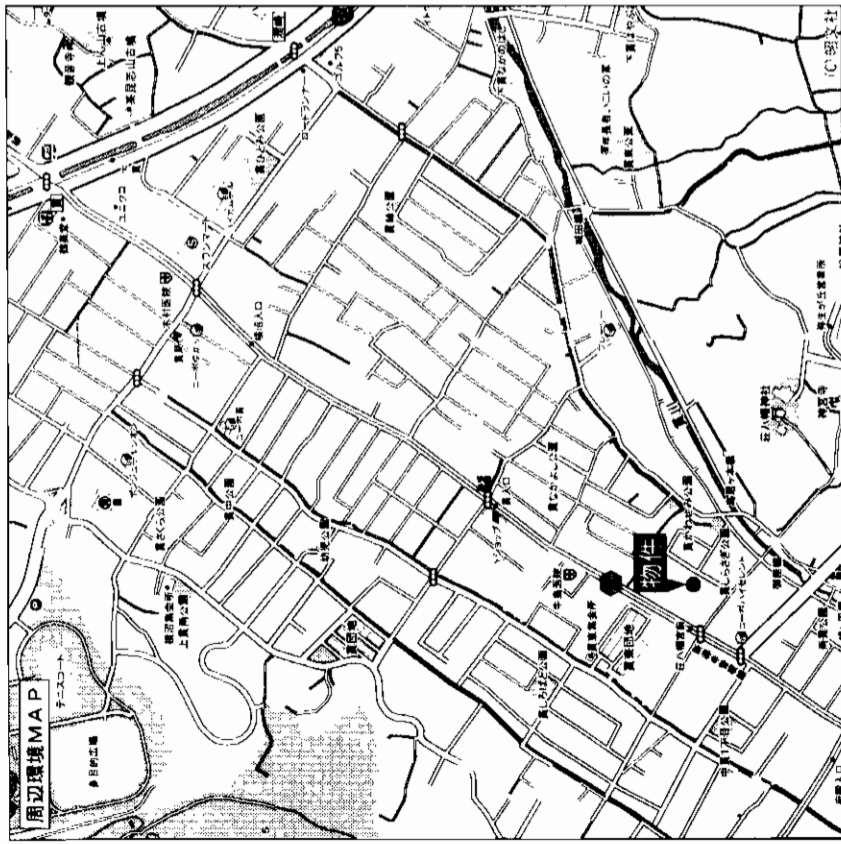

売戸建

JR下曾根駅

4LDK+納戸

2,430万円

北九州市小倉南区中貫2丁目7-32

西鉄バス 荘八幡宮前バス停 徒歩2分

225.45m²

構造・規模 木造2階建

面積 126.07m²

間取内訳 間取図参照

土地権利	所有権	地目	宅地
都市計画	区内	用途地域	第1種住居地域
建ぺい率	40%	容積率	80%
他の法令上の制限			
築年月	平成6年5月	駐車場	3台
現況	入居中	引渡日	平成17年9月頃
建築確認番号			
接道状況 (敷地・開口)	東南6m角地		
設備	給湯・シャワー・バルコニー		
備考	昨年300万円かけて風呂・洗面所をリフォーム済		
会員番号	80900243	物件番号	76500410-3

アットホーム・ファクトシート (不動産情報流通システム専用物件資料)



福岡県知事免許(5)第10963号 (社)福岡県宅地建物取引業協会会員 〒800-0257 北九州市小倉南区湯川2丁目9-20

有限会社藤原不動産

代表取締役 藤原 一行

☎093(921)2129
FAX093(941)1970

客付会社様へ

■手数料:分かれ

■取引態様:媒介

■情報公開日:17.10.19

図面コード:1033117 物件番号76500410-3

福岡 小倉南区 中貫

売マンション

ホワイトキヤッスル上の原C棟

JR黒崎駅

2LDK+納戸

530万円

物件種目 物件名 最寄駅 間取 価格

所在地 北九州市八幡西区上上津役三丁目
6-5-308号

交通 西鉄バス 下上津役停 徒歩約 5分

建物 構造:規模 鉄筋コンクリート造 5階建 3階部分
専有面積 65.37㎡ 19.77坪 面積

間取内容 LDK10、洋6×2、納戸

土地権利 所有権 用途地域 第一種中高層住居専用地域

築年月 昭和58年11月 総戸数 39戸

管理形態 自主管理 施工会社

管理費等 無 修繕積立金 7,500円/月

現況 空家 引渡日 即

駐車場 有り(空きなし)

本体設備

各戸設備

備考 平成17年9月内装リフォーム済
平成17年11月外壁改修工事完了予定
近隣駐車場あり

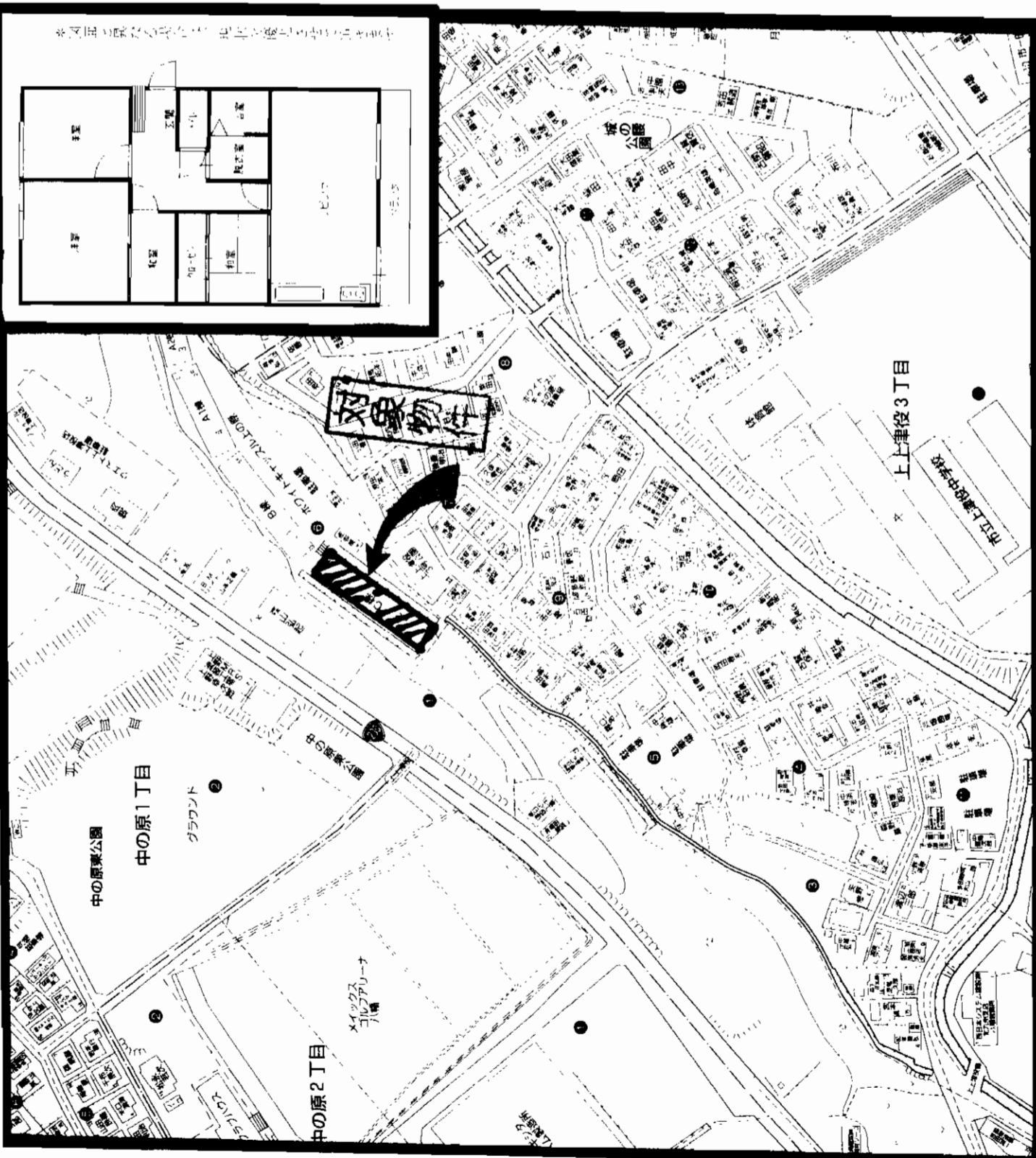
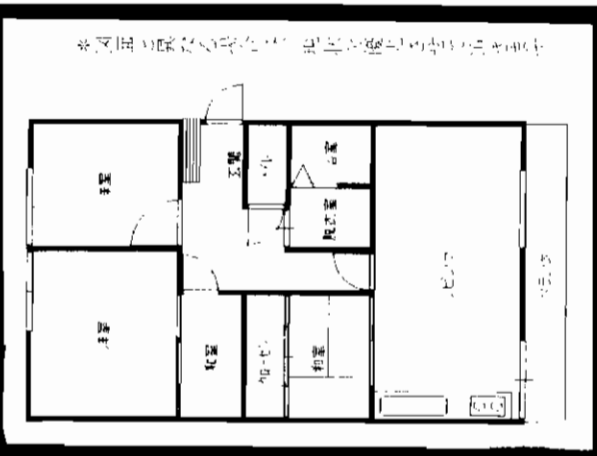

アットホーム・ファクトシート (不動産情報流通システム専用物件資料)



図面コード:1048018 会員番号 80901130 物件番号 76500426-5

福岡県知事免許(2)第14279号 福岡県宅地建物取引業協会会員
株式会社 アンサー倶楽部
〒802-0061 北九州市小倉北区三郎丸三丁目12-12



客付会社様へ
広告転載可

■手数料:分かれ
■取引態様:媒介
■情報公開日:17.10.20

福岡 八幡西区 上上津役

担当: 乗行

TEL093(951)6139
FAX093(951)6149

サンライフ穴生

筑豊電鉄
穴生駅徒歩3分

☆公園・スーパー・コンビニ・駅...
近くにあり、家賃GOOD!

4DK

三面バルコニー

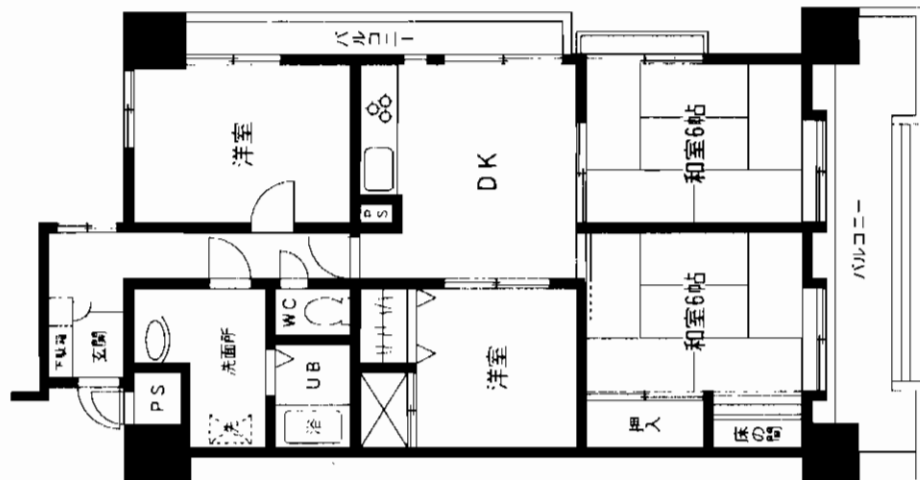
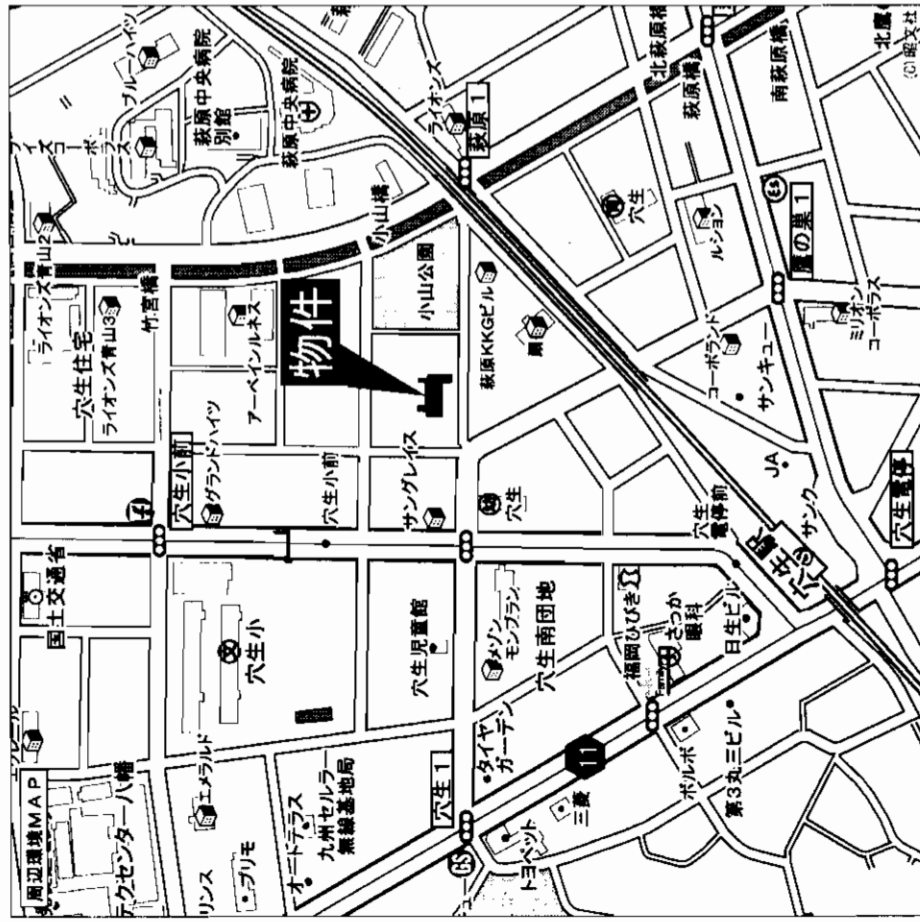

売マンション

サンライフ穴生

JR黒崎駅

4DK

1,080万円

北九州市八幡西区穴生1丁目5-11

筑豊電鉄穴生駅 徒歩3分

構造・規模 鉄骨鉄筋コンクリート造9階建

専有面積 65.78㎡(19.89坪) バルコニー種

間取内訳 左図参照

土地権利	所有権	用途地域	第1種中高層住居専用地域
築年月	昭和63年6月	総戸数	
管理形態	自主管理	施工会社	
管理費	7,560円	修積金	なし
現況	空	引渡日	即時

駐車場 近隣

本体設備

各戸設備

備考

会員番号 80900815 物件番号 76500437-1

アットホーム・ファクトシート (不動産情報流通システム専用物件資料)

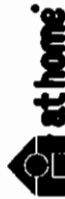

図面コード: 1039319 物件番号 76500437-1

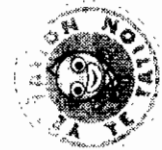

福岡県知事免許(3)第12941 イエステーション八幡西店 〒807-0075 北九州市八幡西区下上津役1丁目19-5
TEL093(613)8550 (社)全日本不動産協会会員
株式会社 ハウス倶楽部 FAX093(613)8551 http://www.yes1.co.jp/yahatanishi

客付会社様へ

広告OK!
価格交渉可!

- 手数料:分かれ
- 取引態様:専任媒介
- 情報公開日:17.10.21

福岡
八幡西区
穴生

アネシス黒崎 八幡西区藤田

JR
「黒崎」駅徒歩7分

黒崎駅前バス停徒歩3分



- ☆添下以初厚付!
- ☆JR駅・商店街至近で
買い物!交通便利です!
- ☆1階(P)の角目室の首を
下の方に設けたりする事なく
生活できます!
- ☆一部照明器具ついています!

3LDK

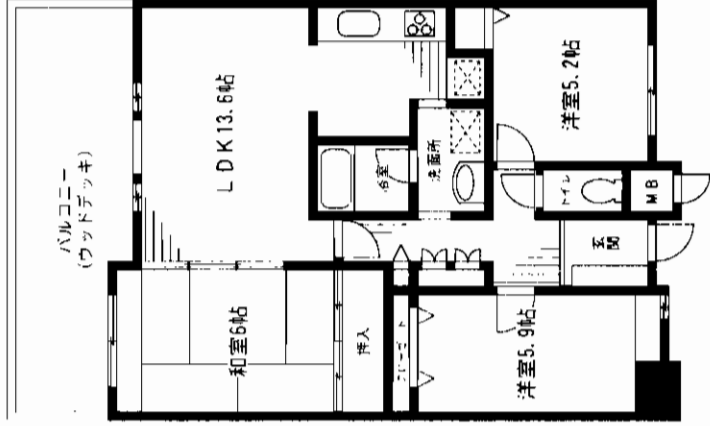
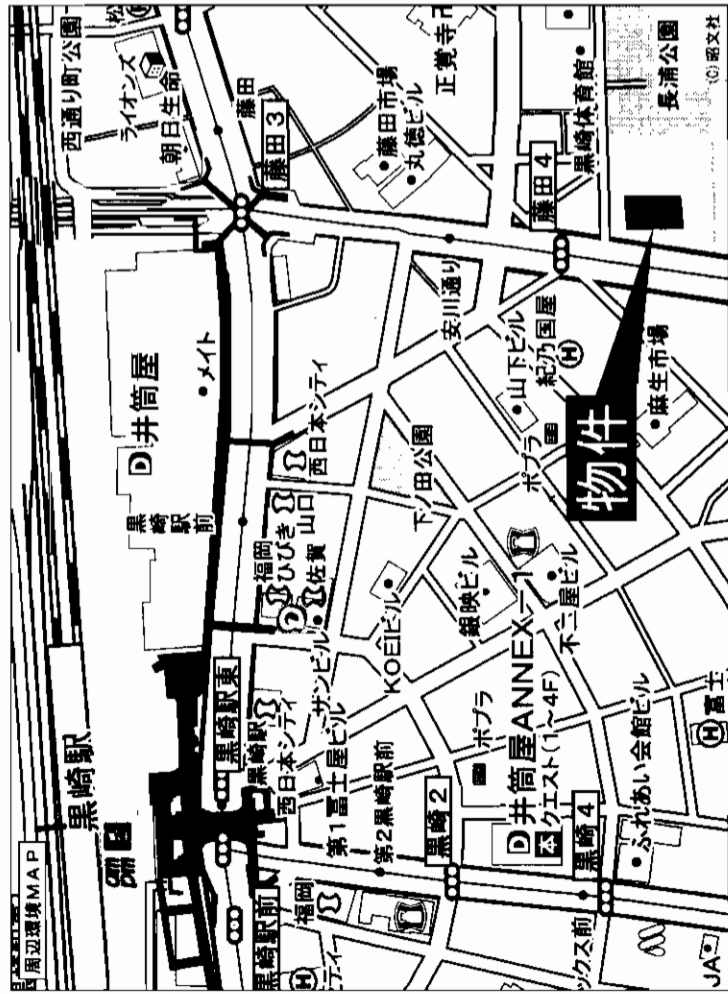

物件種目	マンション
最寄駅	JR黒崎駅
間取タイプ	3LDK
価格	1,490万円

物件所在地	北九州市八幡西区藤田四丁目3番1	
交通	JR黒崎駅 徒歩7分 西鉄バス黒崎駅前バス停 徒歩3分	
建物	構造・規模	SRC造14階建2階部分
	専有面積 (共用部分面積)	67.64㎡ バルコニー種 12.92㎡
	間取内訳	和室6帖・洋室5.9帖・LDK13.6帖
土地権利	所有権	用途地域 商業地域
築年月	平成10年6月	総戸数 147戸
管理形態	委託管理	施工会社
管理費	2,870円/月	修繕積立金 3,590円/月
現況	入居中	引渡日 平成17年11月末口
駐車場	物件付 9,000円	
本体設備	九州電力・都市ガス・上下水道	
各戸設備	オートロック・システムキッチン・ウォッシュレット・床下収納庫	
備考	●黒崎小・中学校区	
会員番号	80900815	物件番号 76500438-1

アットホーム・ファクトシート (不動産情報流通システム専用物件資料)

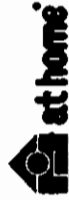

図面コード: 1039319 物件番号 76500438-1



福岡県知事免許(3)第12941 イエステーション八幡西店 〒807-0075 北九州市八幡西区下上津役1丁目19-5
TEL093(613)8550 (社)全日本不動産協会会員
株式会社 ハウス倶楽部 FAX093(613)8551 <http://www.yes1.co.jp/yahatanishi>

客付会社様へ

- 手数料: 分かれ
- 取引態様: 媒介
- 情報公開日: 17.10.21

福岡
八幡西区
藤田

5広々 950万円

5広々
5LDK
サンダグレイス黒崎
401号室

黒崎駅徒歩8分



J R 鹿児島本線

生活の質が徒歩圏内から
是非空室が地域の再開発に
おこしください

角部屋
住戸!

眺望
良好!!

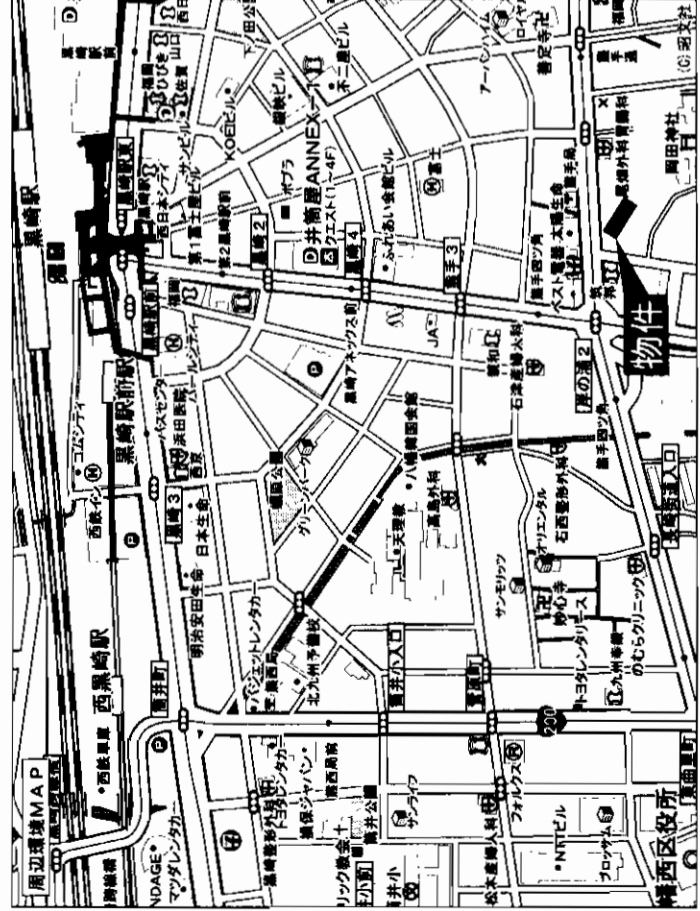

物件種目	売マンション	
サンダグレイス黒崎	J R 黒崎駅	
間取タイプ	5LDK	
価格	950万円	
物件所在地	北九州市八幡西区岡田町1-38	
交通	J R 鹿児島本線黒崎駅 徒歩8分	
建物	構造	鉄骨鉄筋コンクリート造11階建4階部分
	専有面積 (使用部分面積)	83.41㎡ バルコニー面積
土地権利	所有権	用途地域 第1種住居地域
築年月	昭和57年11月	総戸数
管理形態	委託管理	施工会社
管理費	11,000円/月	修繕立金
現況	白任中	引渡日
駐車場	2年に1回抽選 近隣13,000円/月	
本体設備		
各戸設備		
備考		
会員番号	80900585	物件番号
		76500129-1

アットホーム・ファクトシート (不動産情報流通システム専用物件資料)



福岡県知事免許(5)第10205号 (社)全日本不動産協会会員

有限会社 親和相互

担当: 岩崎

T802-0972 北九州市小倉南区守恒1丁目17-11

☎093(291)2021 ☎093(963)1757
FAX093(291)2022 FAX093(963)5841

図面コード: 1039319 物件番号 76500429-1

客付会社様へ
自任中に付き
案内の際は必ず
御一報ください。

■手数料: 分かれ
■取引態様: 媒介
■情報公開日: 17.10.21

福岡
八幡西区
岡田町



現地

角部屋

3LDK

**小倉市街地に
便利な立地**

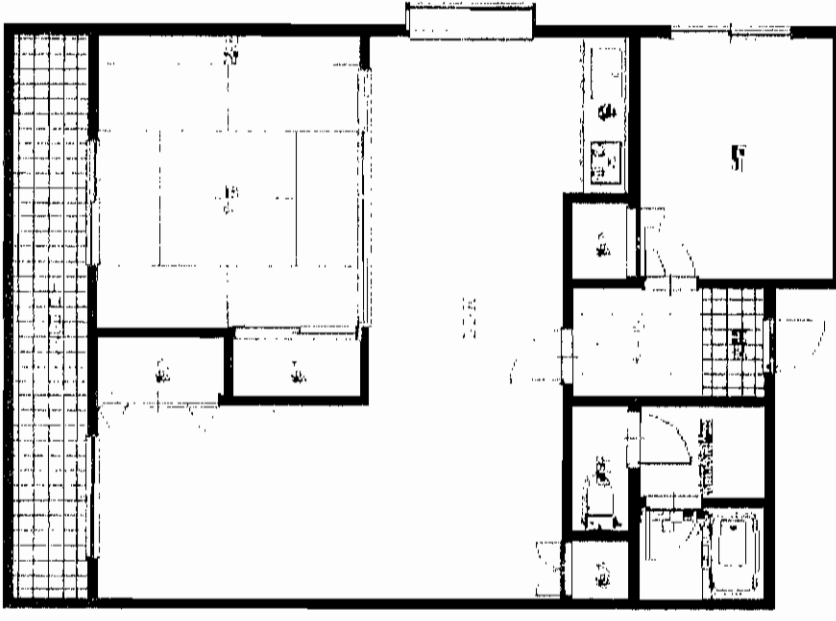
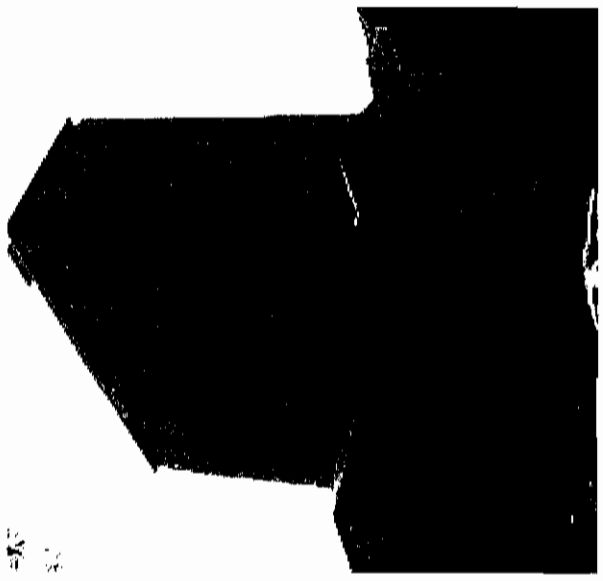

種目	売マンション
マンション名	小倉スカイマンション
最寄駅	JR 小倉駅
間取タイプ	ZLDK(3L可)
価格	690万円
物件所在地	北九州市小倉北区金田2丁目6-1-605 6階605号
交通	西鉄バス 金田2丁目 徒歩2分 鉄骨鉄筋コンクリート造12階建
建物	70.42㎡ 約12㎡ バルコニー面積
土地権利	洋6 和8 LDK20
築年月	昭和58年4月
管理形態	自主管理
管理費	8846円/月
現況	空
駐車場	近隣にて
備考	給湯シャワー・バルコニー・エレベーター
会員番号	811000602
物件番号	060040001

アットホーム・ファクトシート (不動産情報流通システム専用物件資料)



図面コード: 1046018 物件番号: 060040001



国土交通大臣免許(1)第6432号 宅地建物取引士登録
ひろた
 (株) 不動産

担当: 廣田

北九州市小倉北区紺屋町2-17(モノレール且過駅前)
 小倉支店 **8093(533)0008**
 黒崎支店: 093-645-1000
 折尾支店: 093-303-0050 橘支店: 093-785-3237

客付会社様へ
 事前に相談頂ければ広告可

- 手数料: 分かれ
- 取引態様: 媒介
- 償却期間: 17.10.20

物件所在
福岡
小倉北区

サンシテイ金田・B棟

小倉北区金田

★平成17年9月リフォーム済!
★専用物置約2.2㎡有り

西鉄バス 金田停徒歩2分

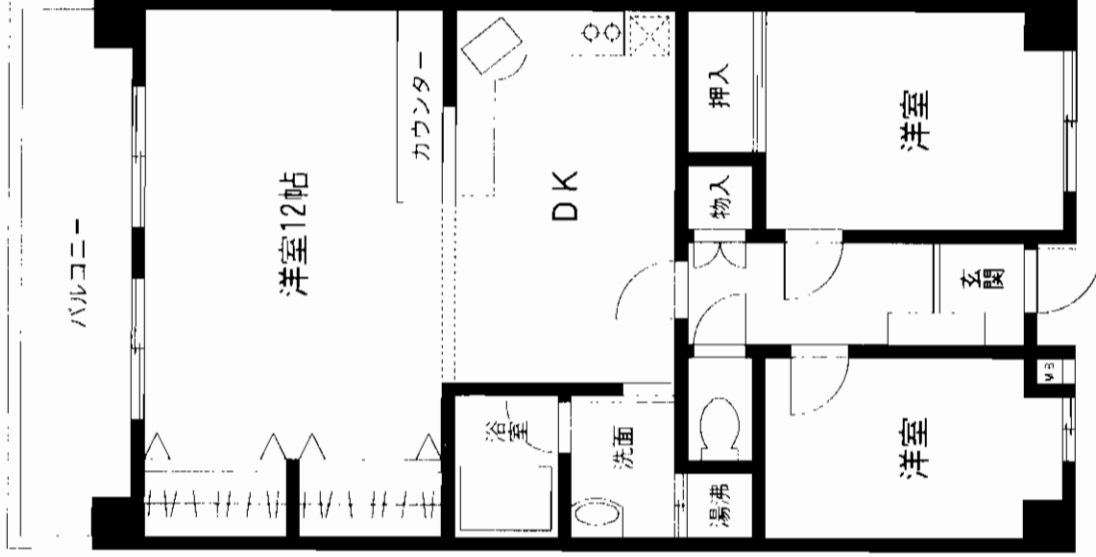

物件種目	売マンション		
サンシテイ	金田B棟		
最寄駅	JR西小倉駅		
間取タイプ	2LDK		
価格	980万円		
物件所在地	北九州市小倉北区金田1丁目3番32-304号		
交通	西鉄バス金田停 徒歩2分		
建物	構造・規模	鉄骨鉄筋コンクリート造13階建3階	
	専有面積 (使用部分面積)	65.59㎡(19.84坪)	バルコニー種別
	間取り図	左図参照	
土地権利	所有権	用途地域	商業地域
築年月	昭和57年2月	総戸数	
管理形態	委託管理	施工会社	
管理費	10,360/月	修繕積立金	管理費に含む
現況	空室	引渡日	即
駐車場	なし		
本体設備	エレベーター		
各戸設備	電気給湯		
備考	平成17年9月リフォーム専用物置約2.2㎡有り		
会員番号	80900640	物件番号	76500400-1

アットホーム・ファクトシート (不動産情報流通システム専用物件資料)

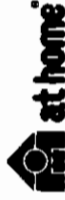

福岡県知事免許(12)第803号 (社)福岡県宅地建物取引業協会会員

エステート芳賀

〒803-0816 北九州市小倉北区金田1丁目3-31
☎093(571)8777
FAX093(571)1699

客付会社様へ

- 手数料:分かれ
- 取引態様:専任媒介
- 情報公開日:17.10.19

図面コード: 1039317 物件番号 76500400-1

福岡
小倉北区
金田

第23プリンスマンション

西鉄バス 「霧ヶ丘三丁目」停徒歩1分



スーパーハローデイ徒歩1分!

- ☆バルコニー南向き!
- ☆南西の角部屋(日当り良好)
- ☆霧ヶ丘小・中学校区!

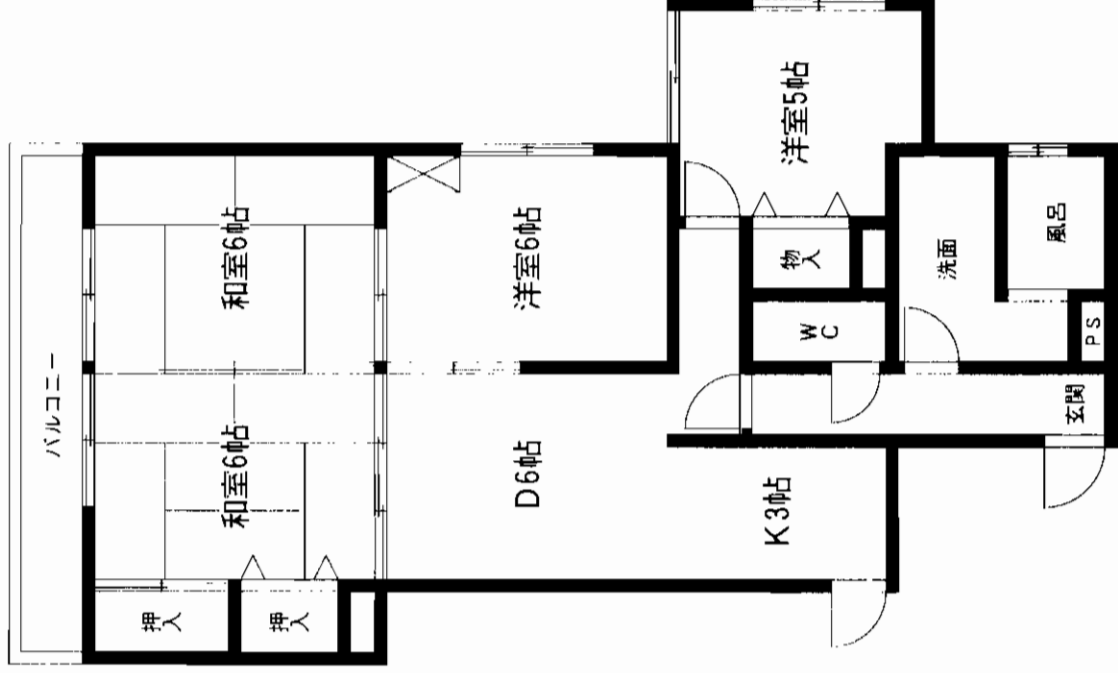
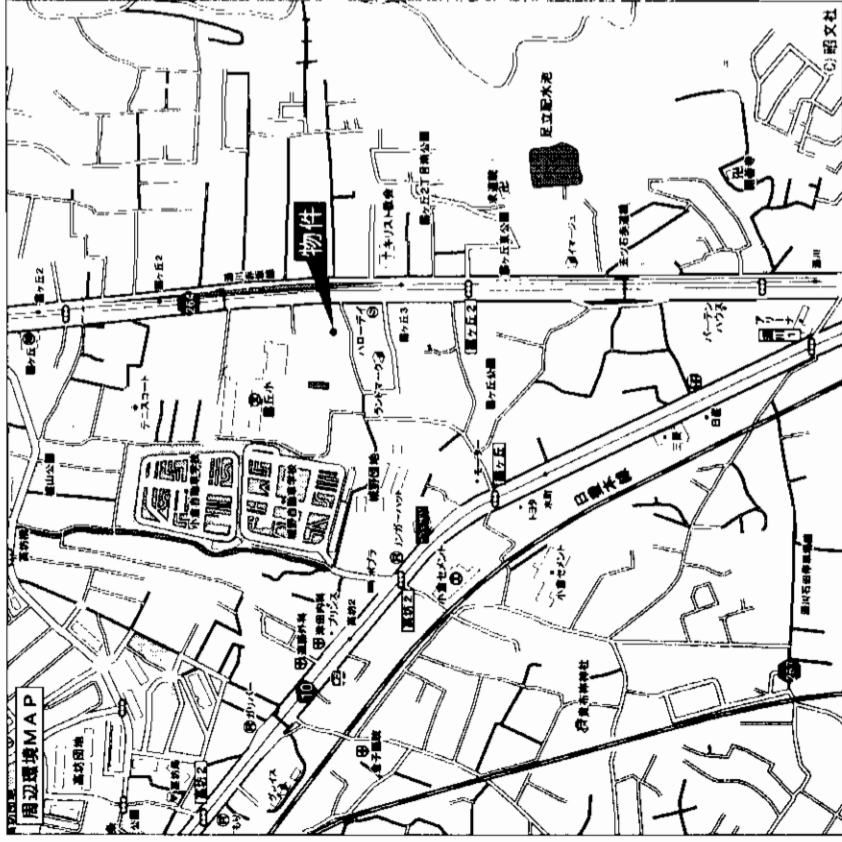

物件種目	マンション		
名称	第23プリンスマンション		
最寄駅	JR安部山公園駅		
間取タイプ	4LDK		
価格	698万円		
物件所在地	北九州市小倉北区霧ヶ丘1丁目 11-14-203号		
交通	西鉄バス霧ヶ丘三丁目停 徒歩1分		
建物	構造・規模	鉄筋コンクリート造7階建2階部分	
	専有面積 (使用部分面積)	74.28㎡ バルコニー	
間取内訳	和室6×2・洋室6・洋室5・LDK9		
土地権利	敷地権	用途地域	
築年月	昭和56年8月	総戸数	62戸
管理形態	自主管理	施工会社	
管理費	12,000円/月	修繕立金	管理費を含む
現況	空	引渡日	即
駐車場	近隣7,000円 相談		
本体設備	エレベーター・バルコニー・都市ガス		
各戸設備			
備考			
会員番号	80900243	物件番号	76500409-1

アットホーム・ファクトシート (不動産情報流通システム専用物件資料)



福岡県知事免許(5)第10963号 (社)福岡県宅地建物取引業協会会員 〒800-0257 北九州市小倉南区湯川2丁目9-20
有限会社藤原不動産
 代表取締役 藤原 一行
☎093(921)2129
FAX093(941)1970

客付会社様へ

- 手数 料:分かれ
- 取引態様:専任媒介
- 情報公開日:17.10.19

福岡
小倉北区
霧ヶ丘

図面コード: 1039317 物件番号 76500409-1

売マンション

グランロジエ小倉南

西鉄バス 「宇土」 駅徒歩4分



平成17年10月
内装リフォーム済!!

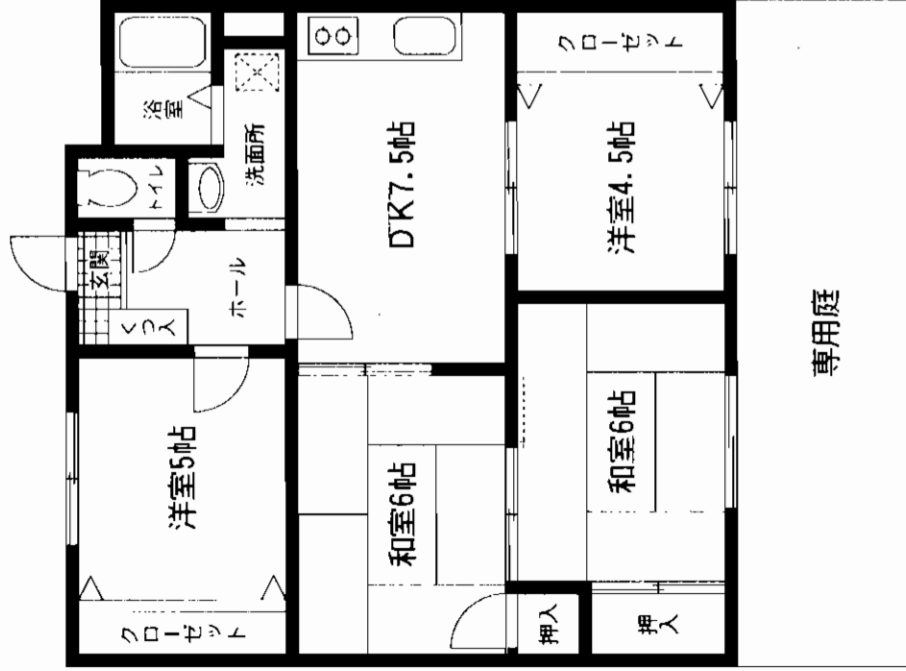

専用庭付!!

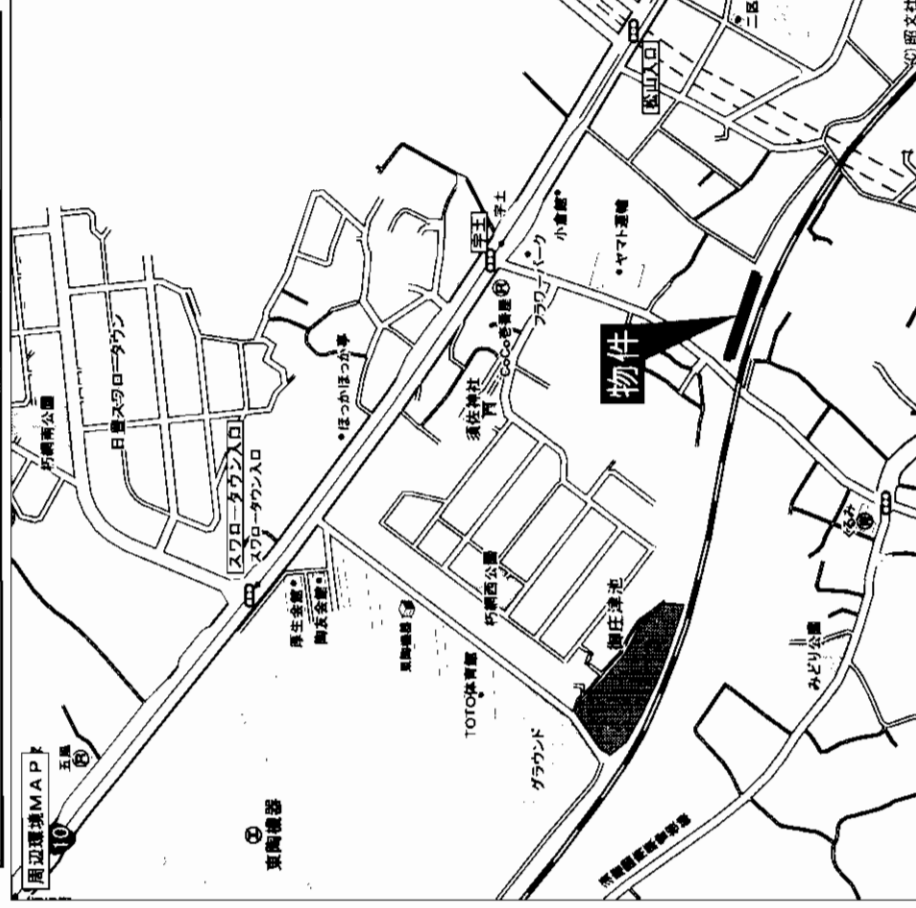

売マンション

グランロジエ小倉南

JR朽網駅

4DK

680万円

小倉南区朽網東5丁目23番1-111号

西鉄宇土バス停 徒歩4分

構造・規模 RC造5階建の1階部分

専有面積 (使用部分面積) 65.53㎡

間取内訳 左図参照

土地権利	所有権	用途地域	第1種住居地域
築年月	平成3年7月	総戸数	46戸
管理形態	委託管理	施工会社	
管理費	3,305円	修繕積立金	7,000円
現況	空き	引渡日	即
駐車場	5,000円	エレベーター	
本体設備	エレベーター	上下水道・L.P.G	
各戸設備	専用庭付き	平成17年10月内装リフォーム済み	
備考			
会員番号	80901008	物件番号	76500440-1

アットホーム・ファクトシート (不動産情報流通システム専用物件資料)



福岡県知事免許(2)第13771号

(有)上田不動産

北九州市小倉北区田町8番9号

TEL (093) 562-2206

(社)福岡県宅地建物取引業協会会員

図面コード: 1039319

物件番号 76500440-1

客付会社様へ

■手数料: 分かれ

■取引態様: 媒介

■情報公開日: 17.10.21

福岡

小倉南区

朽網東

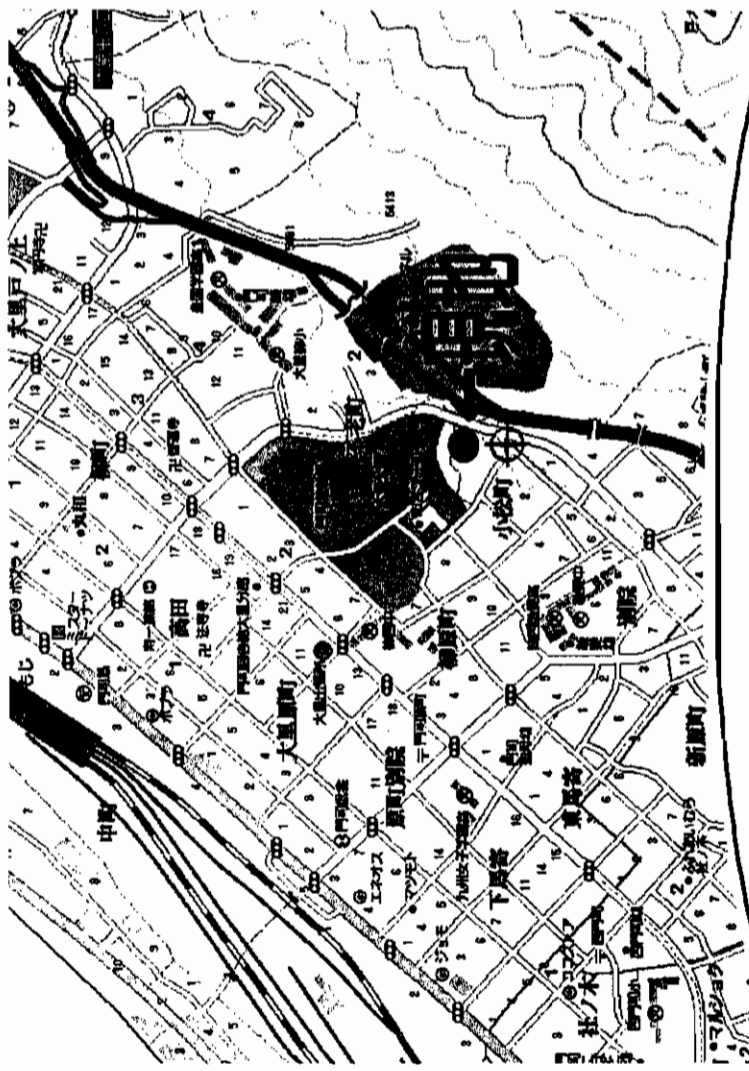

平成17年外装リフォーム済!

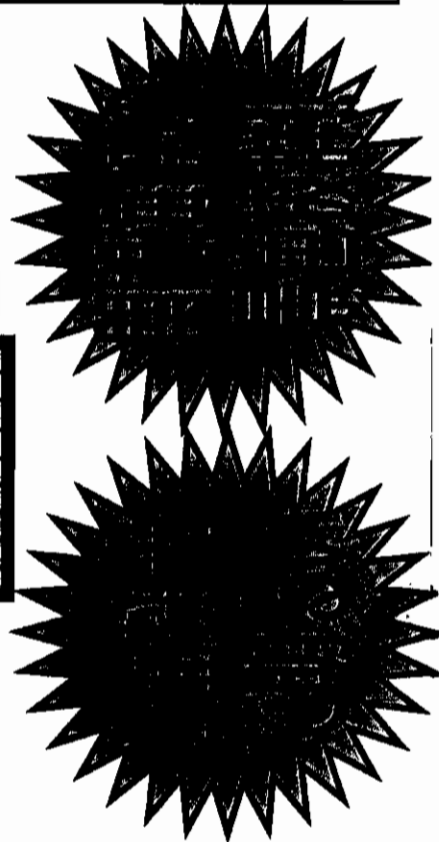

種目	売マンション	
マンション名	ベルテ不老公園門司	
最寄駅	JR 門司駅	
間取り	3LDK	
価格	1,080	万円
物件所在地	北九州市門司区小松町1-24-505 4階505号	
交通	西鉄バス 小松町 徒歩1分 鉄道コンクリート造6階建	
建築面積	70.75 m ²	バルコニー面積 8.7 m ²
床面積	洋5.7 洋5 和6 LDK15.5	
土地権利	所有権	用途地域 第一種住居
築年月	平成2年4月	建坪数 戸
管理形態	一部委託	
管理費	8600円/月	修繕積立 5210円/月
現況	空	引渡日 即
駐車場	6500円/月	
本体設備	オートロック	
各戸設備	給湯シャワー・2面バルコニー・シャワー・トイレ・キッチン	
備考	景色抜群です。	
会社番号	80900562	物件番号 76500420-5

売マンション
ベルテ不老公園門司
JR 門司駅
3LDK

1,080 万円

北九州市門司区小松町1-24-505
4階505号

西鉄バス 小松町 徒歩1分
鉄道コンクリート造6階建

70.75 m² /バルコニー面積 8.7 m²
洋5.7 洋5 和6 LDK15.5

所有権 用途地域 第一種住居
平成2年4月 建坪数 戸

一部委託
8600円/月 修繕積立 5210円/月

現況 空 引渡日 即

駐車場 6500円/月
オートロック

給湯シャワー・2面バルコニー・シャワー・トイレ・キッチン

景色抜群です。

会社番号 80900562 物件番号 76500420-5

アットホーム・ファクトシート (不動産情報流通システム専用物件資料)



図面コード: 1048018 物件番号 76500420-5

国土交通大臣免許 (1) 第6432号 (社) 福岡県宅建建物取引業協会会員

不動産の びろた

北九州市小倉北区紺屋町2-17 (モノレール且通駅前)
小倉支店 2093 (533) 0008
本社 (093) 641-3939 黒崎支店 (093) 645-1000
折尾支店 (093) 603-0050 湊布院支店 (097) 85-3437 担当: 廣田

客付会社様へ
事前に相談頂ければ広告可

手数料: 3%
取引態様: 代理
情報公開日: 17.10.20

物件所在
福岡
門司区
小松町

築8年です！

**現在満室
利廻り10.16%**



アットホーム・ファクトシート (不動産情報流通システム専用物件資料)

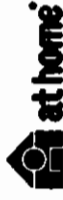

福岡県知事免許(1)第14780号 所属団体 福岡県宅地建物取引業協会 〒802-0801 北九州市小倉南区富士見二丁目2番6号
株式会社 不動産中央情報センター 本社
8093(931)5008
 FAX093(921)9655 担当：渡辺

物件種目	一棟売マンション	
最寄駅	JR黒崎駅	
価格	1億4,500万円(税込)	
物件所在地	北九州市八幡西区竹末1丁目12-13	
交通	西鉄バス竹末停 徒歩5分	
土地面積	310.00㎡(93.77坪)	ほかに私道面積
建物	構造・規模	RC造6階建
	面積	延べ607.29㎡(183.7坪)
建物名	センタービル	
土地権利	所有権	施工会社
総戸数	1K(18戸)+事務所	築年月
都市計画	市街化区域	用途地域
建ぺい率	60%	容積率
他の法令上の制限	賃貸中	引渡日
現況	普通車10台	即
駐車場	西側幅11m公道に15m接道・南側幅8m公道に14m接道	
設備	年収1,422.6万円 利廻り10.16%	
備考	地目：宅地	
会員番号	80900248	物件番号
		76500403-8
		D-039

図面コード：1039317 物件番号76500403-8

客付会社様へ

■手数料：分かれ

■取引態様：媒介

■情報公開日：17.10.20

福岡
八幡西区
竹末

売マンション

緑ヶ丘第4マンション306号

JR小倉南

2LDK

300万円

物件種目 物件名 最寄駅 間取 価格

所在地 北九州市小倉北区緑ヶ丘三丁目

12-36-306

交通 西鉄バス日明病院前停 徒歩約 5 分

構造・規模 鉄筋コンクリート造 7階建 3階部分
専有面積 42.13㎡ 12.74坪 面積 7.55㎡

間取内容 LDK、10・和6・和6

土地権利 所有権 用途地域 第一種中高層住居専用地域

築年月 昭和48年6月 総戸数 88戸

管理形態 自主管理 施工会社

管理費等 4,000円/月/修繕積立金 6,000円/月

現況 賃貸中 引渡日 相談

駐車場 有り(空きなし)

本体設備 エレベーター

各戸設備

55,000円にて賃貸中

利率15%

備考

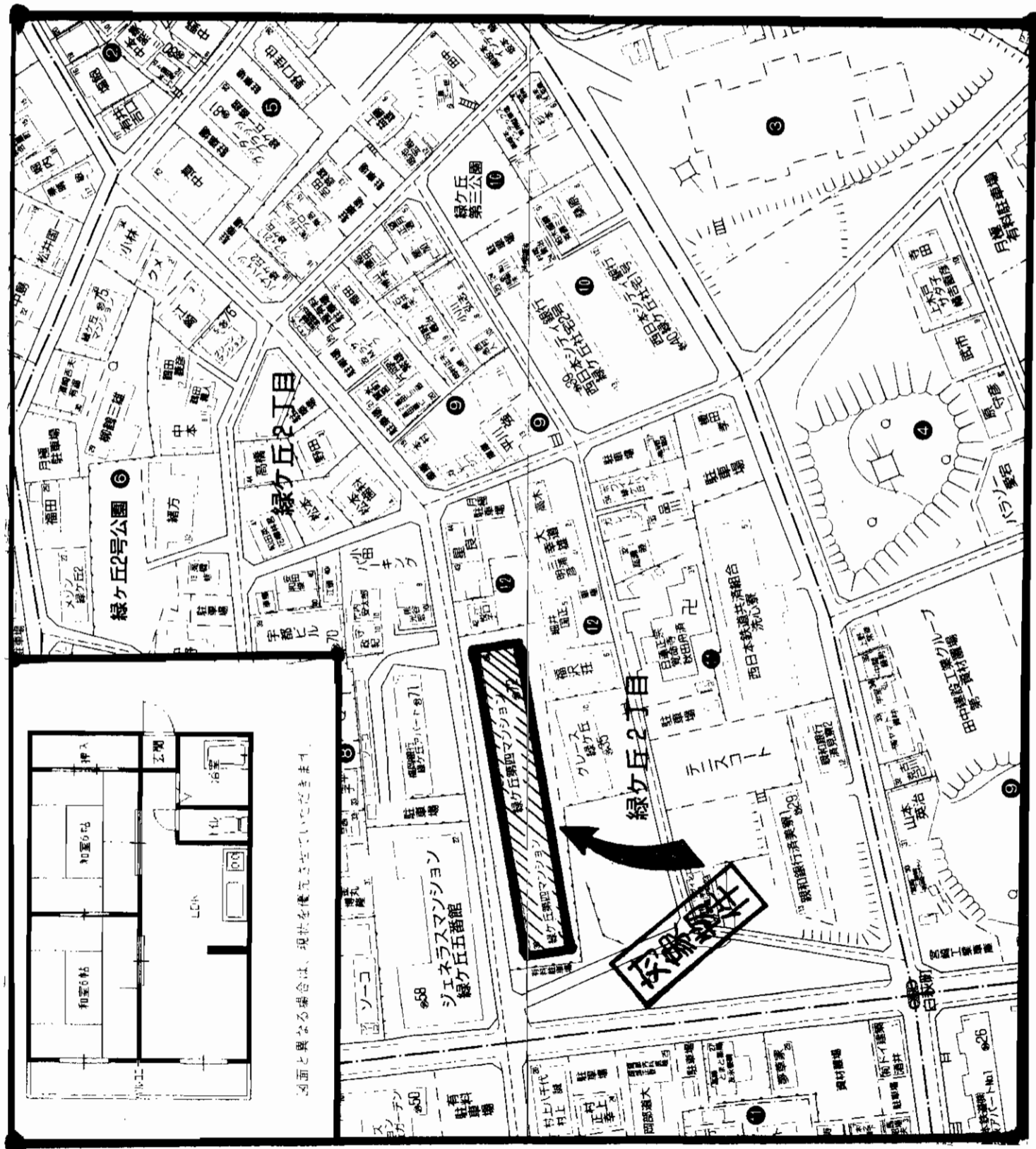

アットホーム・ファクトシート (不動産情報流通システム専用物件資料)



図面コード:1048018

会員番号 80901130

物件番号 76500425-5

福岡県知事免許(2)第14279号 福岡県宅地建物取引業協会会員
株式会社 **アンサー倶楽部**
〒802-0061 北九州市小倉北区三郎丸三丁目12-12



客付会社様へ

広告転載可

■手数料:分かれ

■取引態様:媒介

■情報公開日:17.10.20

福岡
小倉北区
緑ヶ丘

担当:松岡

ヤングハイツ ドルチェ

モノレール 「香春口三萩野」駅徒歩3分

☆現況(9月) 11.1%

☆満室時
利廻 12%

☆敷金引き継ぎ有!

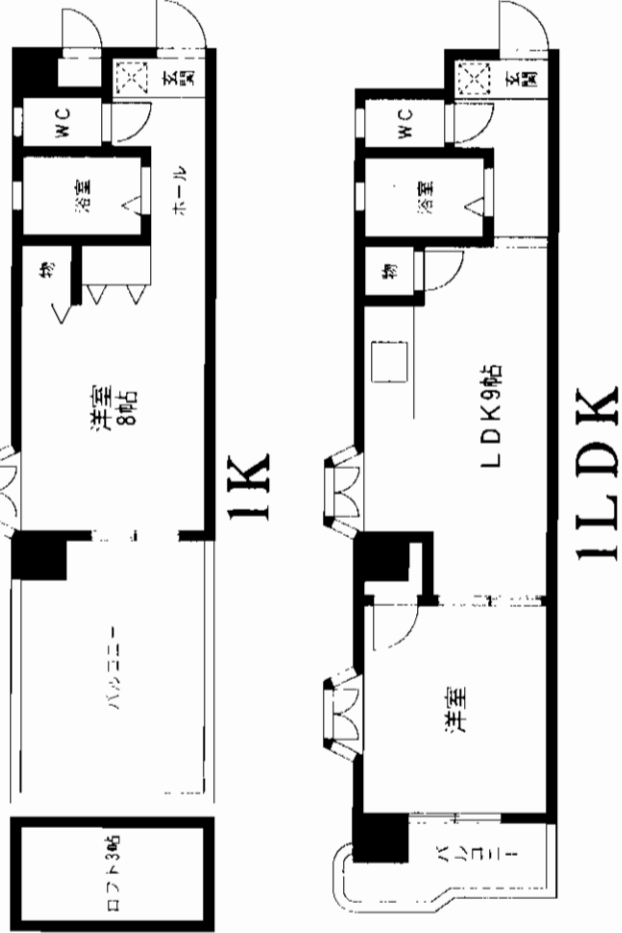
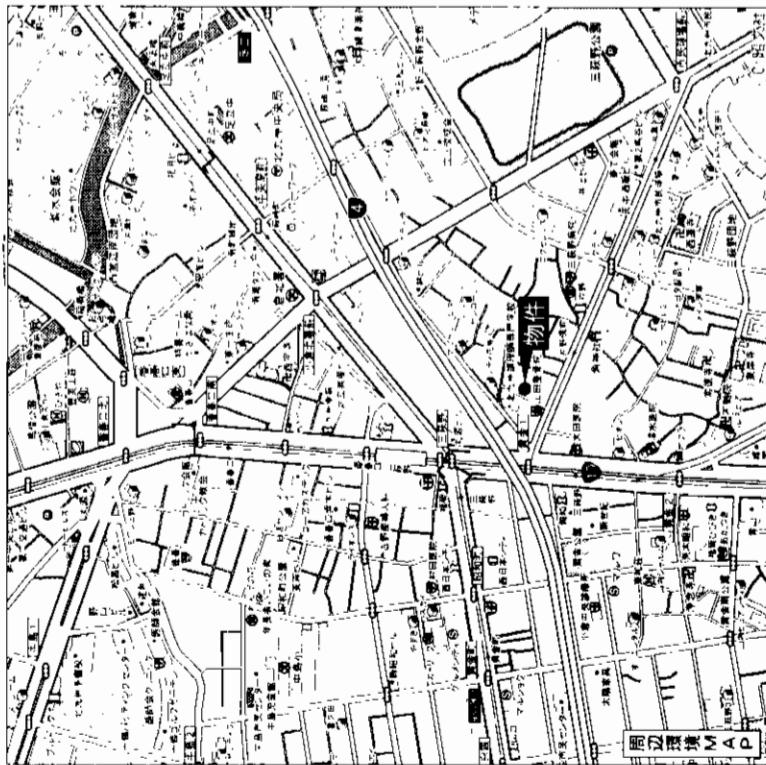
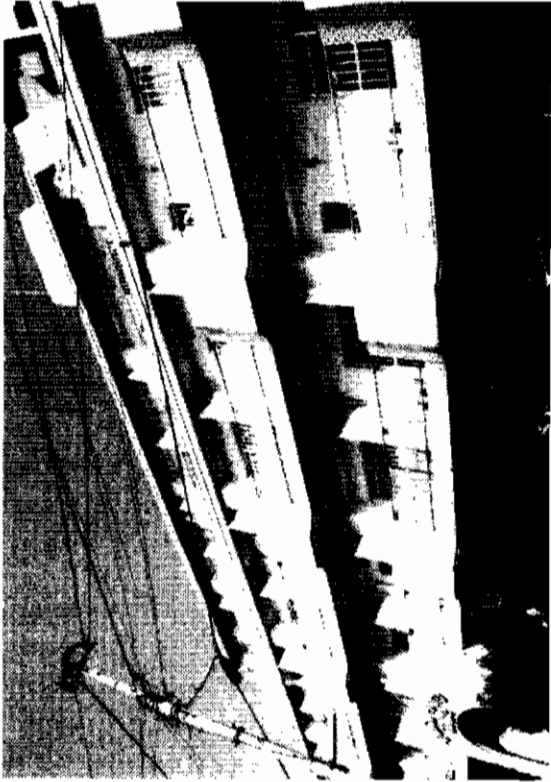

一棟売マンション

モノレール 香春口三萩野駅

16,000万円(税込)

物件種目	モノレール 香春口三萩野駅 徒歩3分		
物件所在地	北九州市小倉北区三萩野1丁目		
交通	モノレール 香春口三萩野駅 徒歩3分		
土地面積	530.46㎡(160.46坪)	ほかに 私道面積	なし
建物	構造 規模 RC造5階建		
	面積	1,067.61㎡	
	建物名	ヤングハイツ ドルチェ	
土地権利	所有権	施工会社	
総戸数	10戸	築年月	1988年3月
都市計画	市街化区域	用途地域	商業地域
建ぺい率	80%	容積率	400%
他の法令上の制限			
現況	賃貸中	引渡日	相談
駐車場	無		
接道状況(海沿道)			
設備			
備考	現況利廻11.1% 管理形態:委託 地目:宅地		
会員番号	80901300	物件番号	76500199-1

アットホーム・ファクトシート(不動産情報流通システム専用物件資料)



福岡県知事免許(1)第15105号 (社)福岡県宅地建物取引業協会会員

株式会社 アービック

〒802-0062 北九州市小倉北区片野新町2-11-25-108

☎093(932)6100
FAX093(932)1414

客付会社様へ

- 手数料:分かれ
- 取引態様:専任媒介
- 情報公開日:17.10.19

図面コード: 1031104 物件番号 76500199-1

福岡
小倉北区
三萩野

貸店舗・事務所

★スーパー・ハローデイ敷地内!
★バス停目の前!!

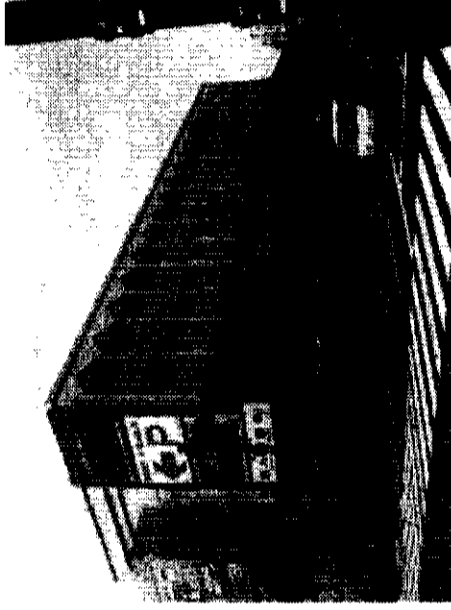
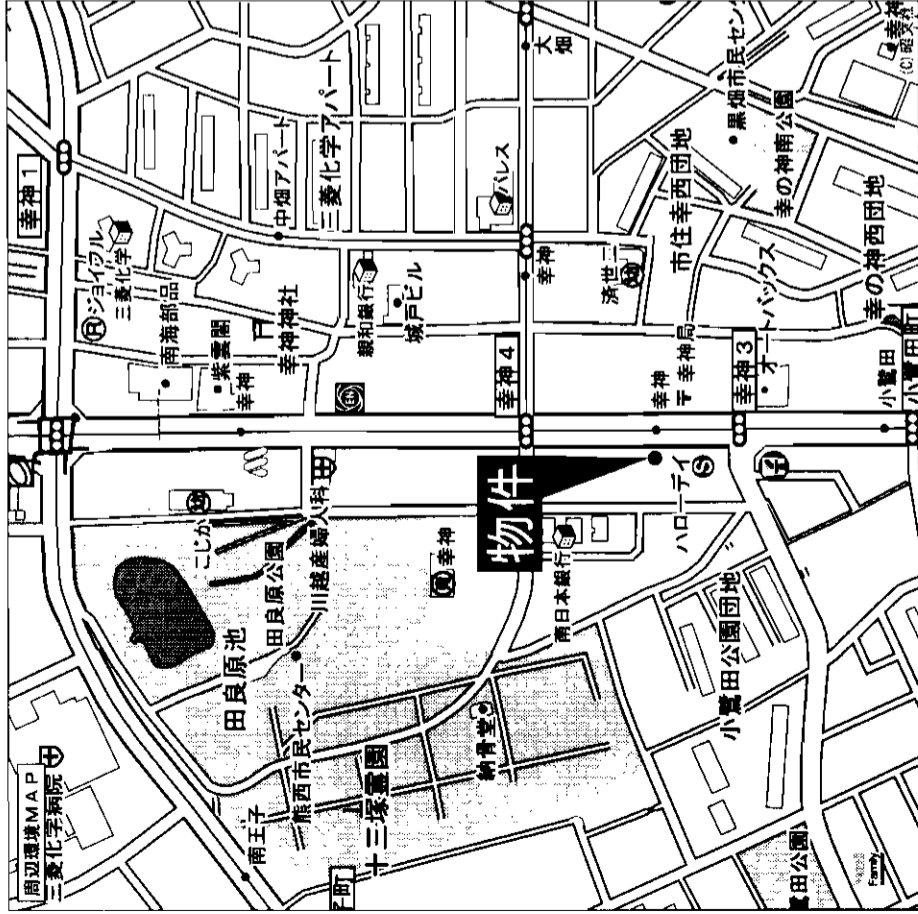

国道200号道沿い!

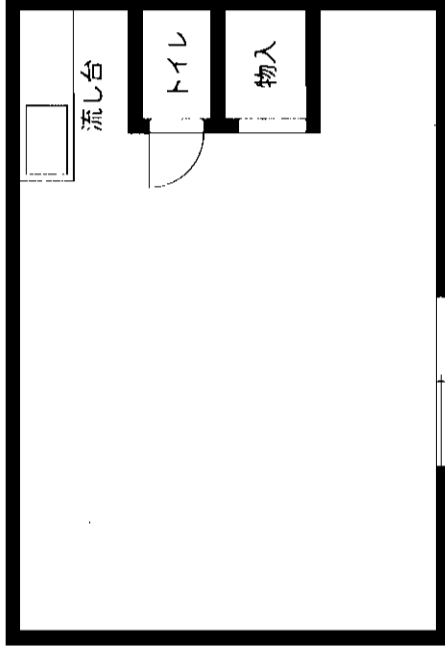

国道200号

間取り図は略図に付き現況優先です。

貸店舗・事務所

JR黒崎駅

賃料 **67,000円**

敷金**4ヶ月(2)**

北九州市八幡西区幸神4丁目7-10

西鉄バス幸神バス停 徒歩1分

物件種目	建物名		築年月	築年	契約期間	3年
最寄駅	R C 造5階建1階部分		管理費等	無		
賃貸条件	23㎡(約7坪)		土地面積	用途地域	第2種住居地域	
物件所在地	北九州市八幡西区幸神4丁目7-10		駐車場	有り...1台4,000円		
交通	西鉄バス幸神バス停 徒歩1分		現況	空		
建物	R C 造5階建1階部分		接道状況 (角地・開口)			
築年月	1979年3月	契約期間	3年			
管理費等	無		本体設備	エアコン完備		
土地面積	23㎡(約7坪)		各戸設備			
用途地域	第2種住居地域		備考			
駐車場	有り...1台4,000円		会員番号	80900298	物件番号	76500439-1
現況	空		引渡日	即		
接道状況 (角地・開口)						
本体設備	エアコン完備					
各戸設備						
備考						

アットホーム・ファクトシート(不動産情報流通システム専用物件資料)



図面コード: 1039319

物件番号 76500439-1

福岡県知事免許(9)第4944号 (社)福岡宅地建物取引業協会会員

山本不動産

北九州市八幡西区東曲里町7-16

☎093(641)0928
FAX093(641)0922

客付会社様へ

手数料	0%	印税	100%
手取の割合	0%	手取の割合	100%

■取引態様: 媒介

■情報公開日: 17.10.21

物件所在

福岡

八幡西区

幸神

業務用貸地 花野路 商業用地
※建貸も御相談に応じます。
南側22m道路面す。

近隣・焼鳥店

・うどん屋

・ペットショップ
 着工中

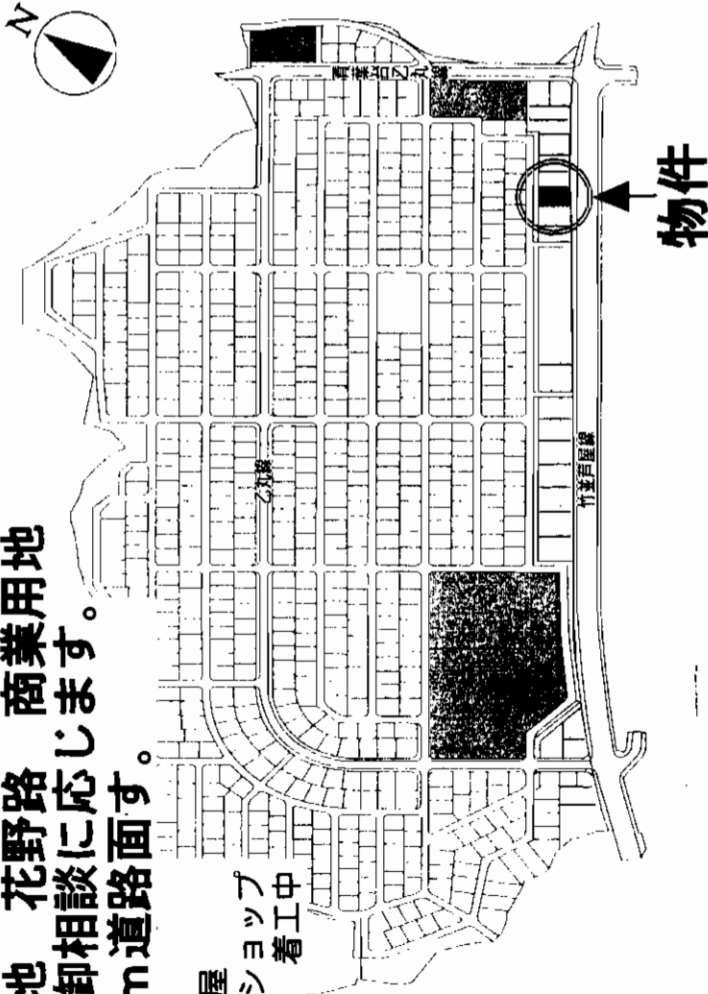

物件

賃料：100,000円/月
 敷金：3ヶ月(敷引3ヶ月)
 所在地：北九州市若松区花野路一丁目
 交通：市営バス「花野路一丁目」バス停徒歩1分

貸地形態：所有権

地目：宅地

用途地域：第1種住居地域

建ぺい率：60% 容積率：200%

面積：384.04㎡(116.17坪)

本体設備：九州電力・公営水道・

都市ガス・CATV

入居日：即

※地区計画有り

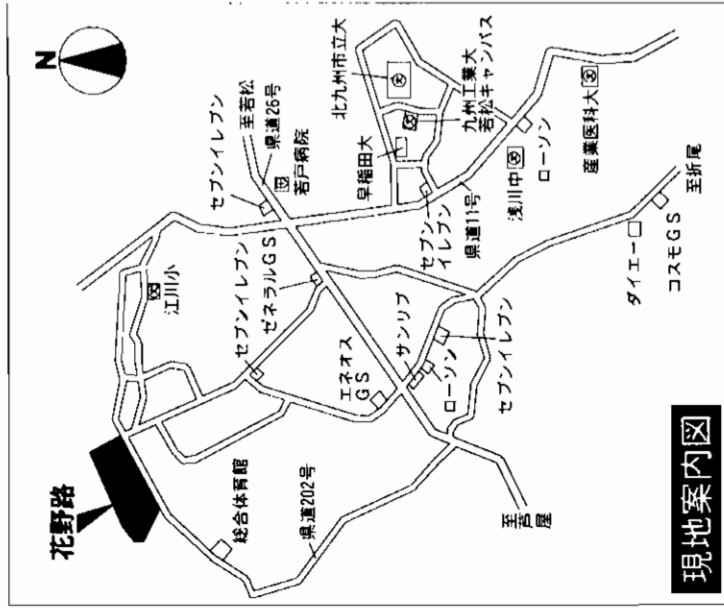

業務用貸地

賃料：285,000円/月
 敷金：6ヶ月(敷引6ヶ月)
 所在地：北九州市八幡西区則松二丁目1573-1
 交通：西鉄バス則松小学校前徒歩1分
 貸地形態：事業用定期借地
 地目：宅地・雑種地
 用途地域：準住居地域(準防火地域指定有り)
 建ぺい率：60% 容積率：200%
 面積：942.92㎡(285.23坪)
 本体設備：上下水道・ガス・電気
 入居日：即日(現況・空き)
 ※敷地内未登記プレハブ有り(利用可)

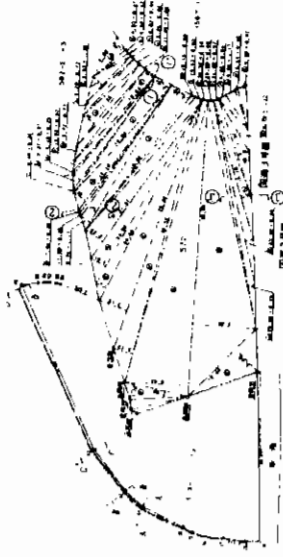
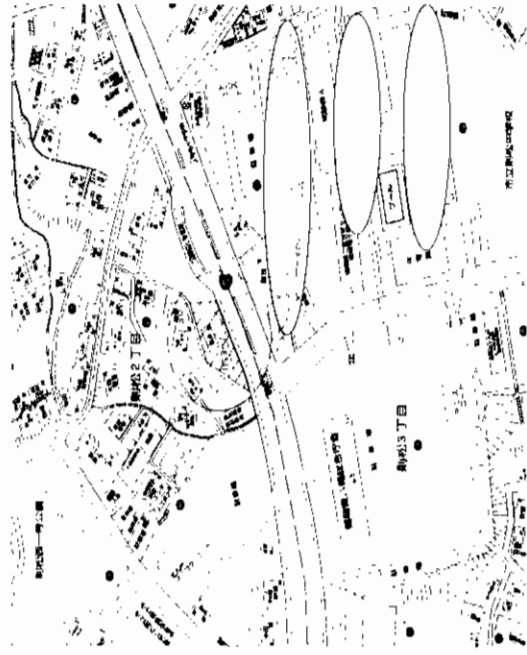

貸店舗・貸事務所

賃料：280,000円/月
 敷金：3ヶ月(敷引3ヶ月) 管理費：無
 所在地：北九州市八幡西区青山一丁目4番23号
 交通：西鉄バス萩原団地下駅徒歩2分
 築豊電鉄萩原団地下駅徒歩4分
 用途地域：近隣商業地域(準防火地域指定有り)
 建ぺい率：80% 容積率：200%
 面積：443.63㎡(134.19坪)
 構造・規模：鉄骨ブロック造陸屋根2階建
 使用面積：1F94.19㎡ 2F53.57㎡
 To 147.76㎡(44.69坪)
 築年月：昭和53年12月16日 駐車場：有り
 本体設備：九州電力・上水・下水・都市ガス
 入居日：相談(現況、中古車販売店営業所)

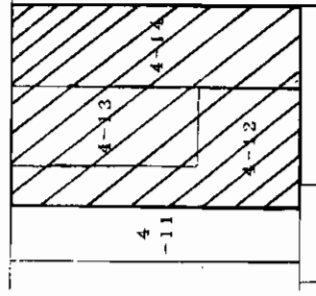
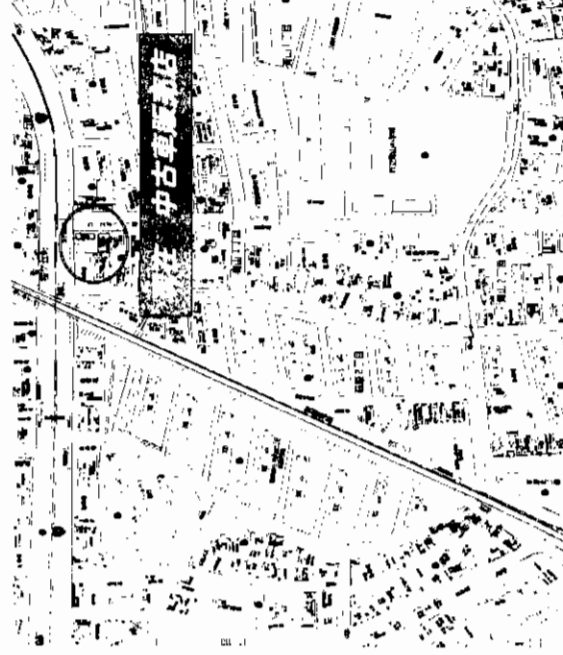

アットホーム・ファクトシート (不動産情報流通システム専用物件資料)

図面コード：1039319

会員番号 80901171

物件番号 76500444-8



不動産トータルプランナー
COM.SITE
 COMMERCIAL COMMUNICATION SITE

福岡県知事(1)第14518号

有限会社 コムサイト
 TEL 093-742-7007
 FAX 093-742-7117

北九州市若松区高須東3-6-6

客付会社様へ

諸条件相談可

手数料	0%	償	100%
土地の割合	0%	賃	100%
手数料	0%	賃	100%
手数料	0%	賃	100%

■取引態様：媒介

■情報公開日：17.10.21

物件所在
福岡
若松区
 花野路

希少大型物件 国道3号線面す好立地!

★インターネットカフェに最適☆

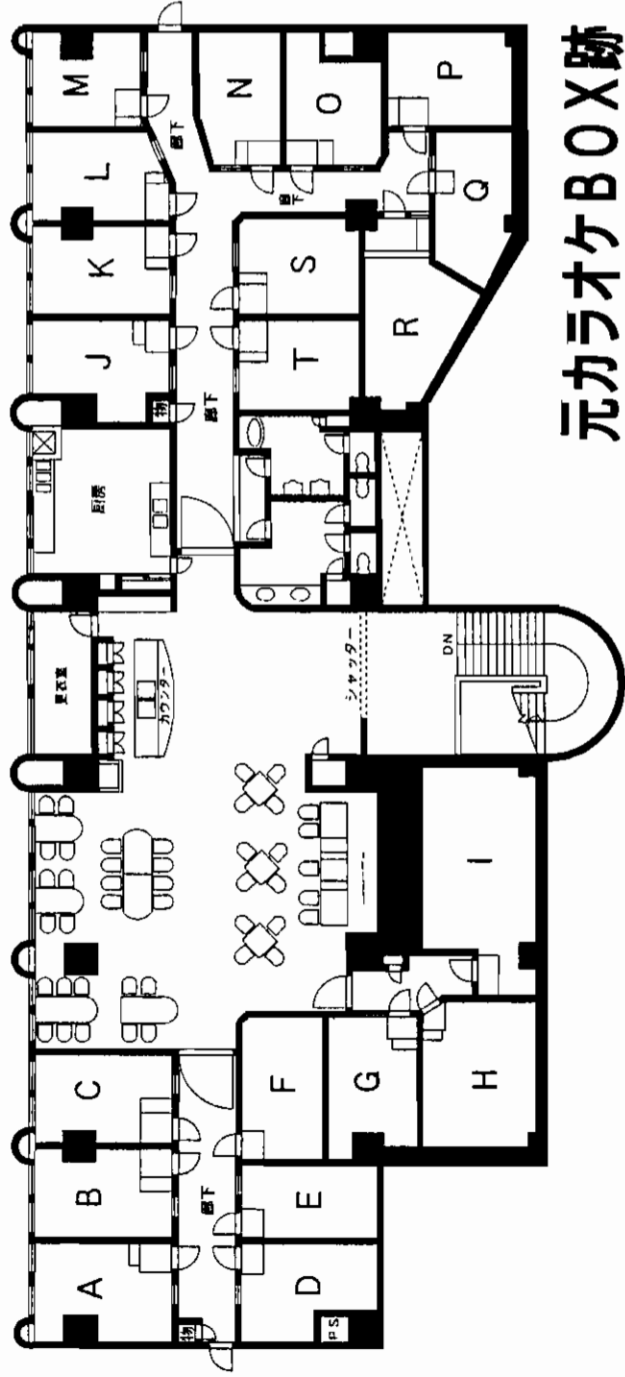

第11エルザビル 元カラオケBOX跡

1階・2階 一括賃 約40%
 1階 約140坪 駐車場 普:18台・軽:2台
 2階 約169.70坪 カラオケボックス20部屋 約50%
 3階~16階 レストラン・マンション 全182戸 約10%
 現入居者層:九州国際大学生
 社会人(20才~40才)
 法人契約

JR 鹿児島本線「八幡」駅より西鉄バス10分
 「製鉄病院西口」バス停 徒歩1分

賃料(1階・2階) 136.5万円
 共益費 78,750円
 敷金 1,300万円 (40%償却)
 内装譲渡金 2,625万円
 (カラオケのぞく)

※敷金は償却分に対して課税されません。

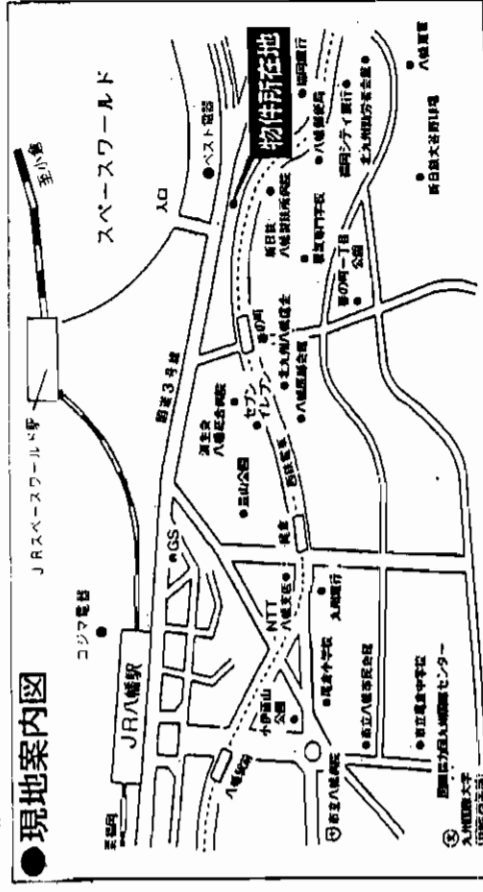

近隣 新日鉄記念病院 徒歩2分
 ベスト電器・八幡本店 目の前

■構造:規模:鉄骨鉄筋コンクリート造 16階建
 ■築年月:1993年5月 ■契約期間:2年間(期間については別途相談可)
 ■引渡日:即



...アットホーム・ファミリー・アクトシート(不動産情報流通システム専用物件資料)...

図面コード:1048018 会員番号 809000042 物件番号 76500414-5

福岡県知事免許(6)第8852号 (社)福岡県宅地建物取引業協会会員

ERUZA 株式会社 エルザ

北九州市小倉北区米町1丁目5番18号(第15エルザビル1F) 担当:中

☎093(521)3333(代)

FAX093(521)3429

客付会社様へ
 広告費等相談

手取料	0%	償100%
手数料	0%	償100%
手数料	0%	償100%
手数料	0%	償100%

■取引態様:貸主
 ■情報公開日:17.10.20

物件所在
 福岡
 八幡東区
 春の町

貸店舗

八幡東区桃園

貸店舗(事務所可)

JR八幡駅

賃料 **70,000円**

敷金**3**ヵ月**(3)**

★交通便利★
★国道3号線至近!!★
★買物便利★
★スーパー至近!!★

☆角地☆

西鉄バス

桃園球場前

徒歩1分

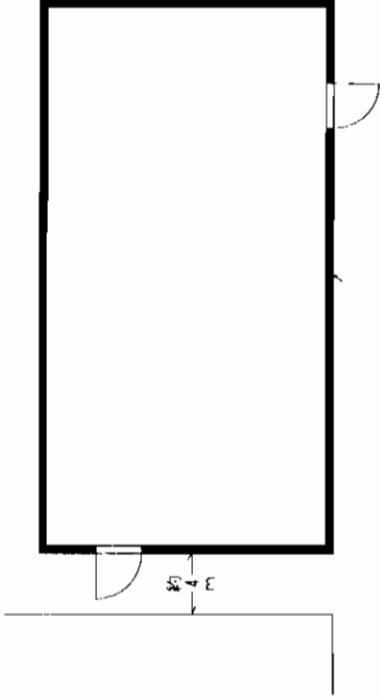
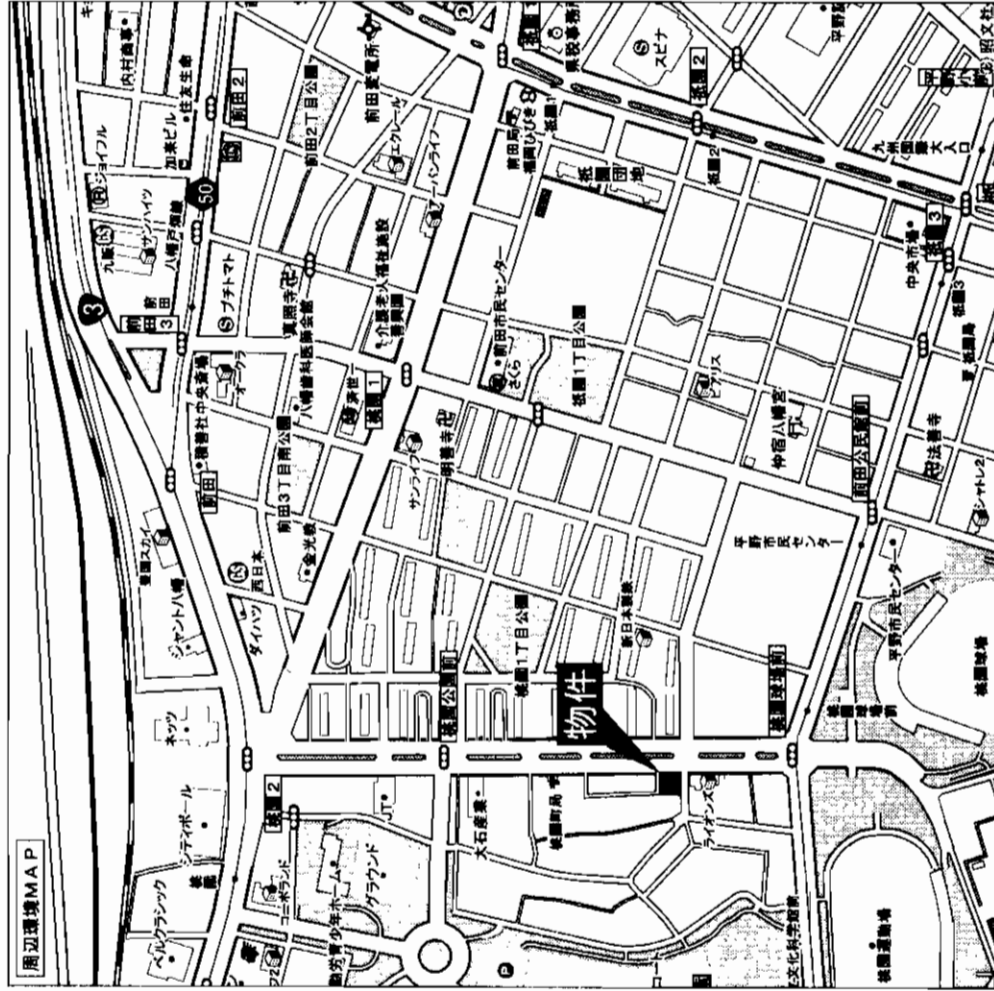

物件種目	貸店舗	
最寄駅	JR八幡駅	
賃貸条件	賃料 70,000円 敷金 3 ヵ月 (3)	
物件所在地	北九州市八幡東区桃園2丁目8-13	
交通	西鉄バス桃園球場前停 徒歩1分	
建物名	木造2階建1階部分	
構造・規模	115.5㎡(約35坪)	
使用部分	無	
築年月	1975年1月	契約期間 定借2年
管理費等	無	用途地域
土地面積	無	引渡日
駐車場	無	平成17年11月より
現況	賃貸中	公道約12m・約4m接道
接道状況	(奥地・開口)	
本体設備	都市ガス・上下水道・電気	
各戸設備	ほっかほっか亭桃園店跡	
備考		
会員番号	80900235	物件番号 76500423-1

アットホーム・ファクトシート (不動産情報流通システム専用物件資料)

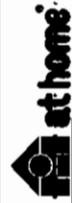

図面コード: 1039318 物件番号 76500423-1

福岡県知事免許(9)第5476号 (社)福岡県宅地建物取引業協会会員

株式会社 福 富 組

北九州市八幡東区桃園2丁目8番6号

☎093(671)3238

FAX093(671)6164

携帯電話090(1192)3770 担当:ふくとみ

客付会社様へ

■手取料 0%
■仲介料 100%
■手数料 0%
■引越料 100%

■取引態様:媒介

■情報公開日:17.10.20

物件所在

福岡

八幡東区

桃園

貸事務所 小倉北区中津口

貸事務所

JR小倉駅

賃料 **120,000円**

敷金**2**ヵ月**(2)**

◇チャチャタウン・伊勢丹 etc...
徒歩圏内で諸事便利!!

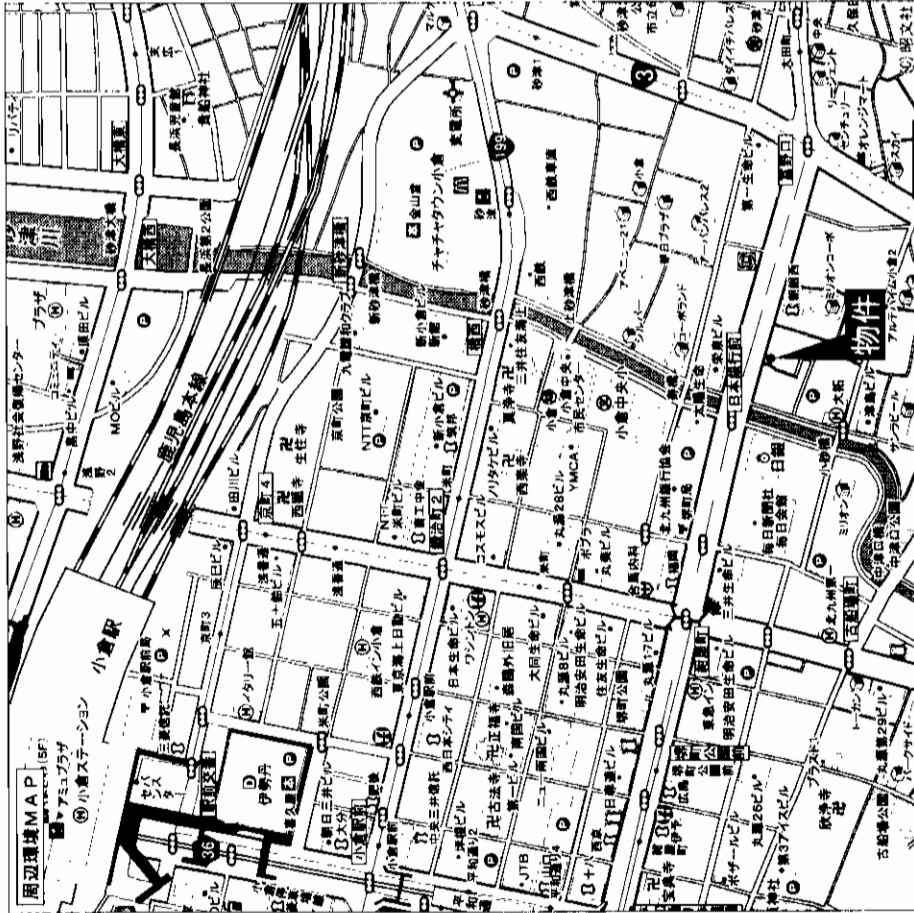
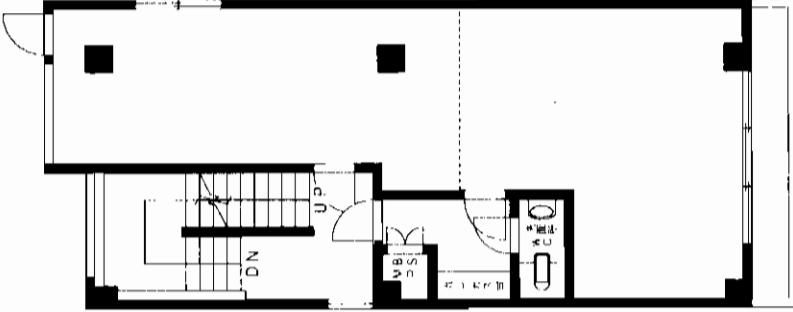
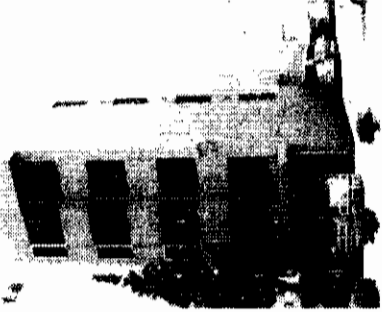

☆交通機関多数で交通便利☆

物件種目	貸事務所										
最寄駅	JR小倉駅										
賃貸条件	賃料 120,000円 敷金 2 ヵ月 (2)										
物件所在地	小倉北区中津口1丁目1番6号										
交通	JR鹿兒島本線小倉駅 徒歩15分 西鉄バス毎日会館停 徒歩3分										
建物	建物名	小文字ビル									
	構造・規模	鉄筋コンクリート造5階建3階部分									
	使用部分面積	50㎡									
築年月	不詳	契約期間	2年								
管理費等	無										
土地面積	無										
駐車場	無										
現況	空										
接道状況	'角地'型口										
本体設備	電気・都市ガス・上下水道										
各戸設備	住宅総合保険 2年間要 礼金2ヶ月										
備考											
会員番号	80900576	物件番号	76500391-1								

アットホーム・ファクトシート (不動産情報流通システム専用物件資料)

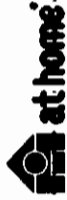

図面コード: 1039317 物件番号 76500391-1

福岡県知事免許(5)第10182号 建設業 福岡県般-6第66533号



(株)三ツ矢不動産

北九州市八幡東区枝光1-4-11(日・祝日営業)

お問合せは
TEL 093(663)1551
FAX 093(662)7437

客付会社様へ

広告料相談

手数料	0%	100%
仲介料	0%	100%
物件所在地	福岡 小倉北区 中津口	

■取引態様: 媒介
■情報公開日: 17.10.19

モノレール 目過駅徒歩6分

貸テナント 小倉北区紺屋町

☆浅香通り面して集客効果大!!

物件種目	最寄駅	賃貸条件	物件所在地	交通	建物	築年月	管理費等	土地面積	駐車場	現況	接道状況 (角地・開口)	本体設備	各戸設備	備考	会員番号
貸テナント	JR小倉駅	賃料 4階: 100,000 円(税込) 敷金 5 ヵ月(4)	北九州市小倉北区紺屋町10番5号	モノレール「目過」駅 徒歩6分	建物名 おたふくビル 構造・規模 RC造5階建て 使用部分 42.54m ²	H15年9月	10,000円/月		無し	空		フロバン・EV・公共上下水道 エアコン	飲食可		80900178
															76500398-2

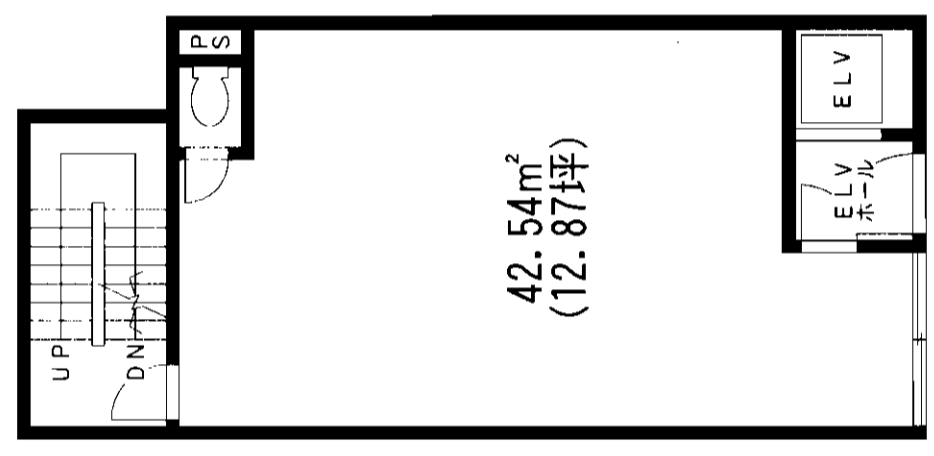

at home[®] アットホーム・ファクトシート (不動産情報流通システム専用物件資料) 図面コード: 0933101 物件番号 76500398-2

客付会社様へ
 広告料等相談可
 ■ 取引態様: 媒介
 ■ 情報公開日: 17.10.19

福岡県知事免許(3)第12554号 (社)福岡県宅地建物取引業協会会員
有限会社タウン情報センター
 北九州市小倉北区中津口1丁目6-4 エクセレントハウス大興1F
 ☎093(541)1818
 FAX093(541)2086

物件所在 福岡 小倉北区 紺屋町

貸事務所・店舗

エテルナビル

2区画有り・駐車場2台無料

★一区画として(34.6坪 賃料25万円)の貸可
★内装お好みアレンジ出来ます

貸事務所・店舗

西鉄バス真鶴町バス停

賃料 **123,000円**

敷金**6ヶ月(4)**

北九州市小倉北区真鶴二丁目4-25

西鉄バス真鶴町バス停 徒歩2分

建物名 エテルナビル

構造・規模 RC造4階建1階部分

使用部分積 57.30㎡(17.3坪)

物件種目	最寄駅	賃料	敷金	物件所在地	交通	建物名	構造・規模	使用部分積	築年月	管理費等	土地面積	駐車場	現況	接道状況 (角地・旗地)	本体設備	各戸設備	備考	会員番号	物件番号
		123,000円	6ヶ月(4)	北九州市小倉北区真鶴二丁目4-25	西鉄バス真鶴町バス停 徒歩2分	エテルナビル	RC造4階建1階部分	57.30㎡(17.3坪)	2005年6月	無		有2台無料	空				・保険代2年間契約で2万円前後 ・鍵代実費	80901221	76500419-1

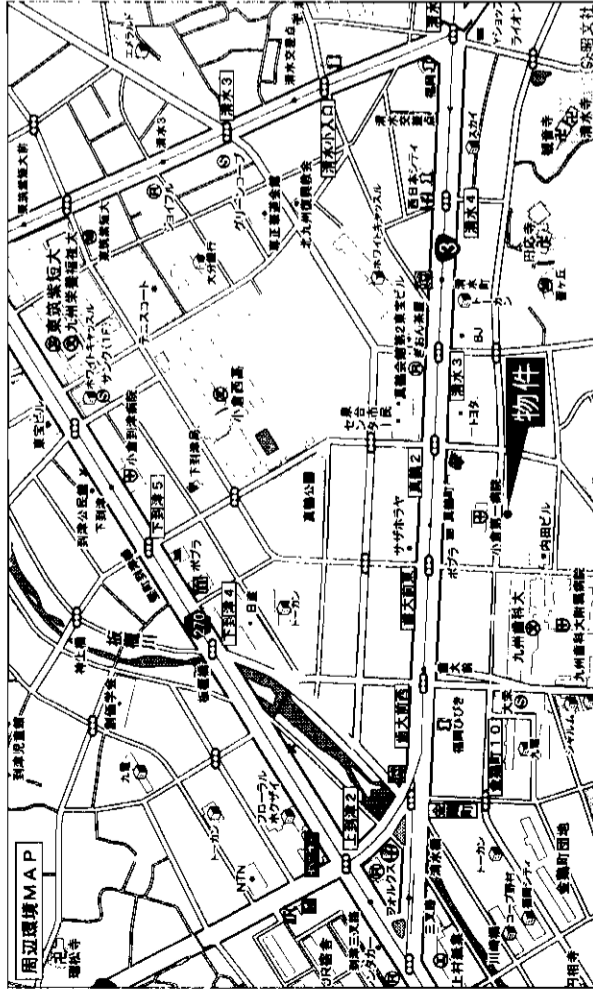
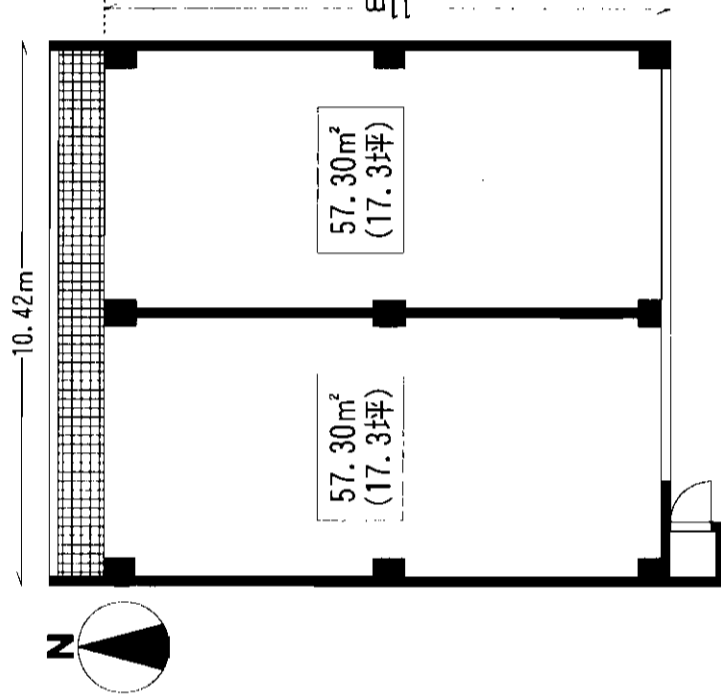
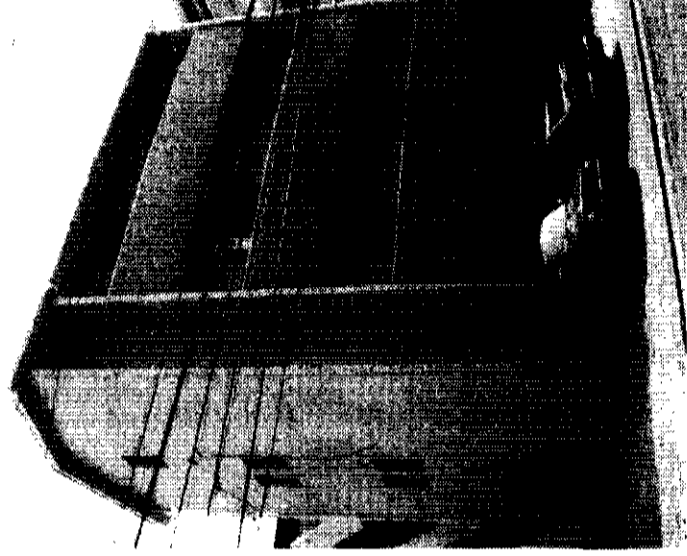

アットホーム・ファクトシート (不動産情報流通システム専用物件資料)



図面コード: 1039318 物件番号 76500419-1

福岡県知事 (1) 第14850号 (社) 福岡県宅地建物取引業協会会員
山縣産業株式会社 TEL **093-923-0130**
 小倉南区城野2丁目3番35号

客付会社様へ

■取引態様: 媒介
 ■情報公開日: 17.10.20

物件所在
 福岡
 小倉北区
 真鶴

田園ビル 貸事務所



☆諸事便利☆

○スーパーまで徒歩2分!!
 ○Pスペース6台で30,000円!!
 ○国道3号線・199号線至近!!

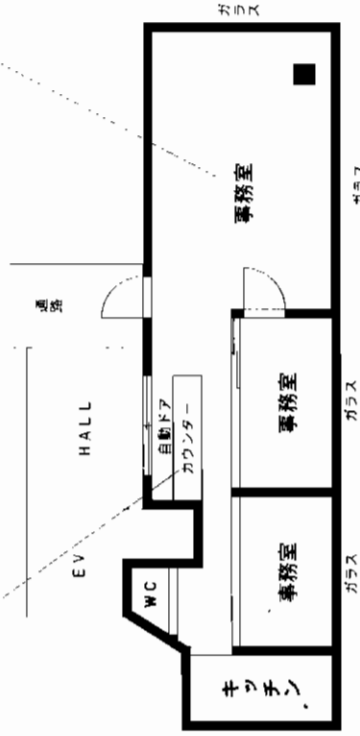
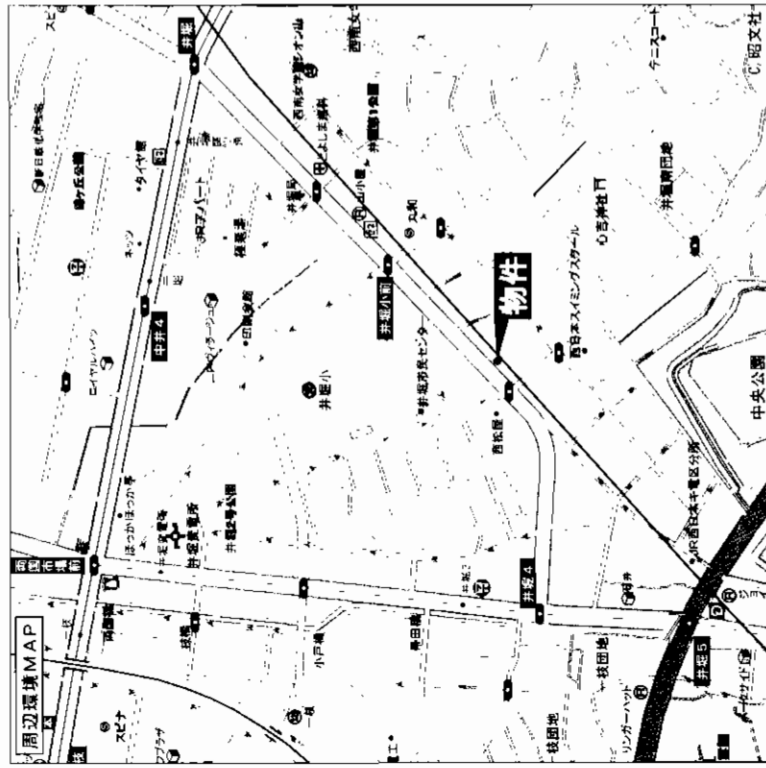

西鉄バス
 「井堀四つ角」停徒歩5分

最寄駅	西鉄バス井堀四つ角停	
賃料	140,000円	
賃貸条件	敷金4ヵ月(3.5)	
物件所在地	北九州市小倉北区井堀1-26-17-204号	
交通	西鉄バス井堀四つ角 徒歩5分	
建物	建物名	田園ビル
	構造・規模	鉄筋コンクリート造5階建2階部分 約132.23m ² (約40坪)
築年月	1980年	契約期間 3年
管理費等	5,000円	
土地面積	用途地域	
駐車場	物件付6台分可 30,000円	
現況	空	引渡日 即
接道状況 (角地・開口)		
本体設備	電気・水道・エレベーター	
各戸設備	エアコン(一部)・照明器具	
備考	※火災保険 20,000円	
会員番号	80900819	物件番号 76500354-7

アットホーム・ファクトシート (不動産情報流通システム専用物件資料)



図面コード: 1079314 物件番号 76500354-7

福岡県知事免許(3)第12987号 (社)福岡県宅地建物取引業協会会員

有限会社 田園地所

〒802-0971 北九州市小倉南区守垣本町2-16-1

☎093(965)2280
 FAX093(965)2281

客付会社様へ

諸条件相談可

手続料	0%	仲介料	100%
手数料	0%	手数料	100%
■取引態様: 媒介			
■情報公開日: 17.10.20			

物件所在
 福岡
 小倉北区
 井堀

貸店舗

小倉南区葛原

葛原バス停徒歩1分

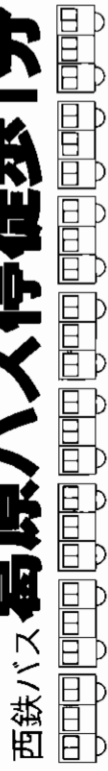

☆中古車展示販売等に最適!

土地120坪

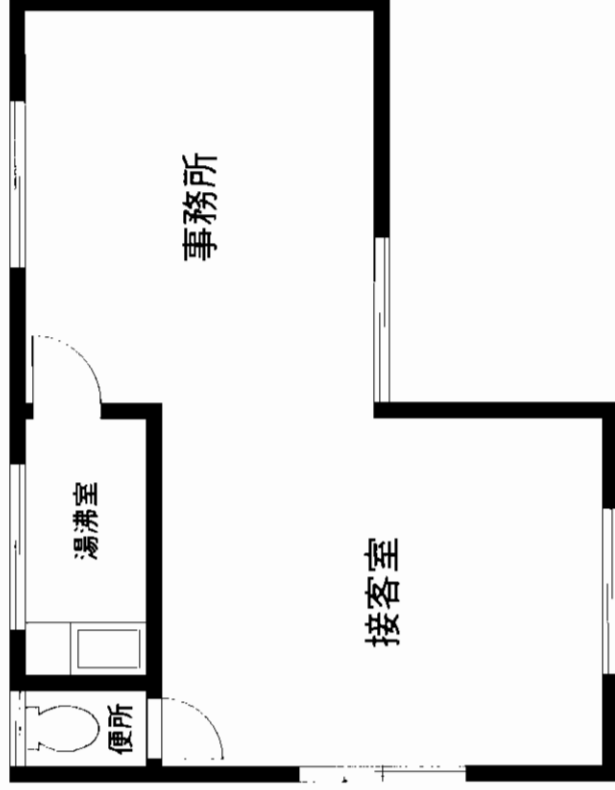
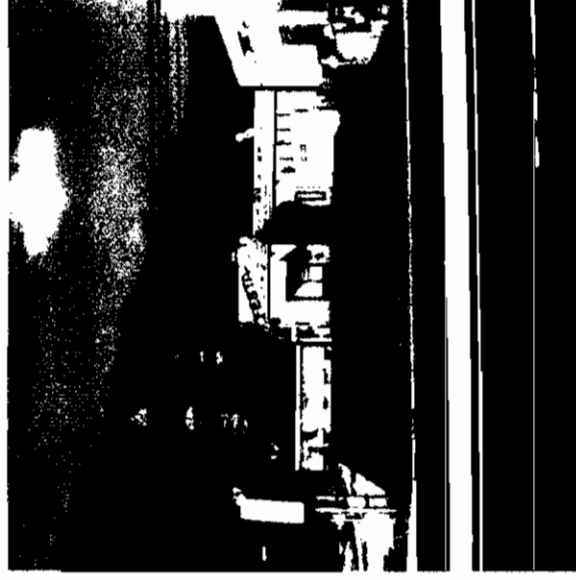

西鉄バス葛原バス停

賃料 **250,000円**

敷金**4ヶ月**(敷引**3ヶ月**)

建物名	鉄骨造平家建		
構造・規模	36.52㎡(11坪)		
使用部分	面積		
築年月	平成9年5月	契約期間	
管理費等	無	用途地域	第2種住居地域
土地面積	120坪	駐車場	無料
現況	空	引渡日	即
接道状況 (角地・開口)	旧国道10号線に面す		
本体設備			
各戸設備			
備考			
会員番号	80900340	物件番号	76500323-1

物件所在地 北九州市小倉南区葛原5-6-30

交通 西鉄バス葛原バス停 徒歩1分

アットホーム・ファクトシート (不動産情報流通システム専用物件資料)

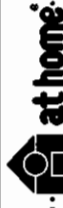

図面コード: 1039313 物件番号 76500323-1

福岡県知事免許(5)第9818号 (社)福岡県宅地建物取引業協会

竹下不動産

北九州市小倉北区熊本四丁目1番12号

☎093(922)4002

FAX093(922)4128

客付会社様へ

広告転載不可

手数料 手取の割合	0%	仲介 手数料の割合	100%
手数料 配分の割合	0%	手数料 配分の割合	100%

■取引態様: 媒介

■情報公開日: 17.10.20

物件所在
福岡
小倉南区
葛原

貸地

◎駐車場・ストックヤード・
資材置場等に最適!!

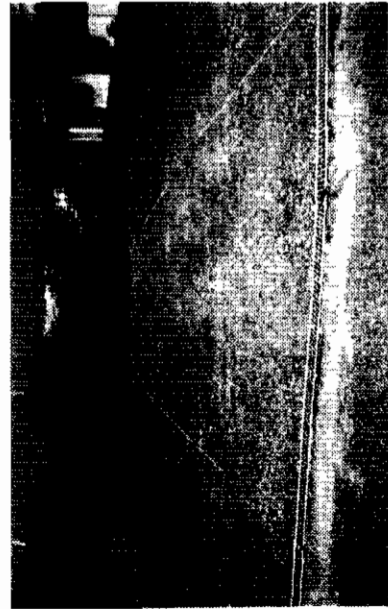

☆ 駐車場11台可 ☆

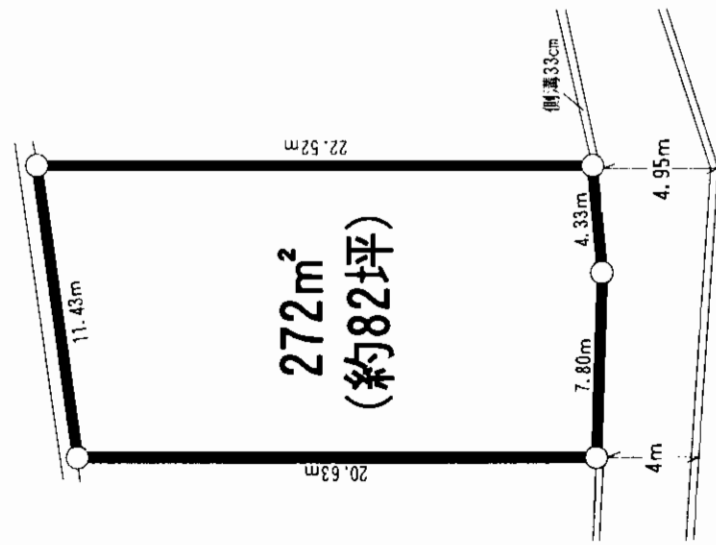

パズル(ボックス)コム農

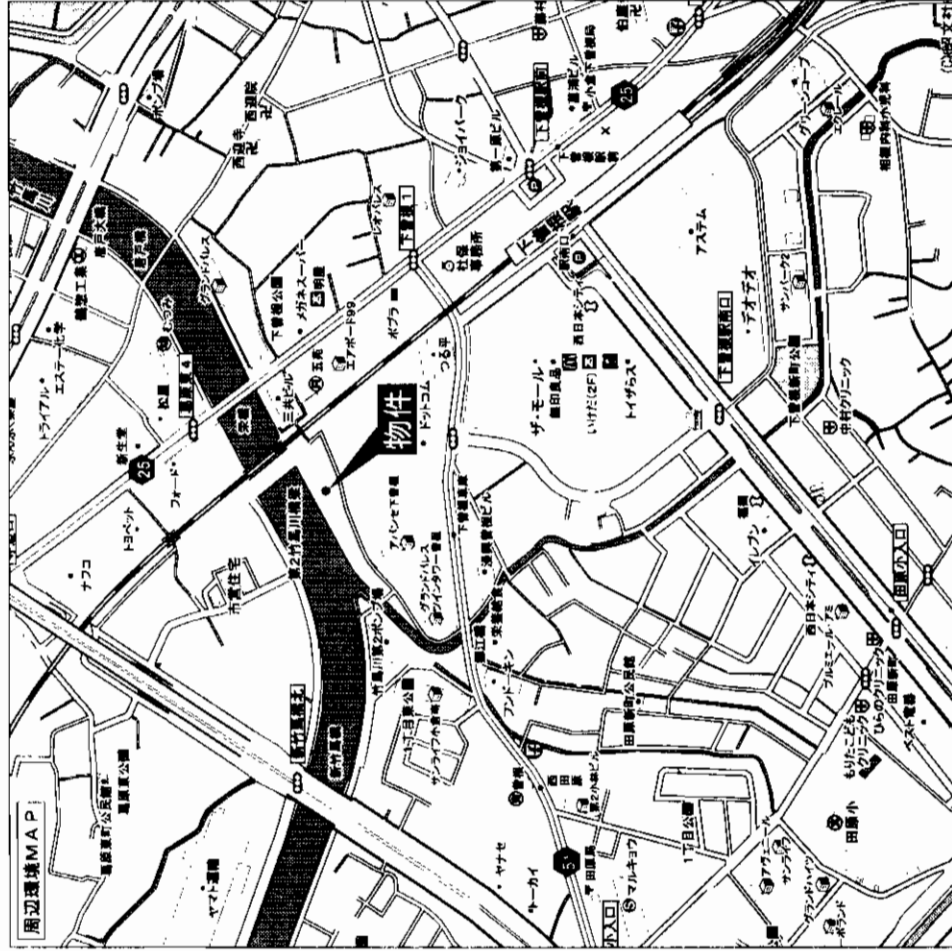

貸地

物件種目	駐車場・ストックヤード・資材置場等		
最適用途	駐車場・ストックヤード・資材置場等		
最寄駅	JR下曾根駅		
土地面積	272m ² (約82坪)	ほかに私道面積	
賃貸条件	賃料 50,000円		
	敷金 3 ヵ月(2)		
物件所在地	小倉南区下曾根新町3-9(住居表示)		
交通	西鉄バス下曾根車庫停 徒歩5分		
借地権の種類	地目	雑種地	
契約期間	用途地域	準工業地域	
都市計画	区域内		
建ぺい率	容積率	160%	
他の法令上の制限			
現況	駐車場	引渡日	相談
接道状況(角地・寄口)	公道4m~5m 間口約12m 上下水道・電気		
設備			
備考			
会員番号	80900704	物件番号	76500392-1

アットホーム・ファクトシート (不動産情報流通システム専用物件資料)



図面コード: 1039317 物件番号 76500392-1

福岡県知事免許(9)第4832号



有限会社 川原興産

客付会社様へ

〒803-0833 北九州市小倉北区朝日ヶ丘1-9
8093(592)0205
 FAX093(591)1798

手書 100%
 手紙 100%
 郵送 100%

取引態様: 媒介

情報公開日: 17.10.20

物件所在
 福岡
 小倉南区
 下曾根新町

皇后崎スカイマンション

西鉄バス「熊西」駅徒歩5分

- ☆ドン・キホーテ400m!
- ☆交通・買物便利!
- ☆南向き(日当り良好)
- ☆JR陣原駅にも徒歩15分!

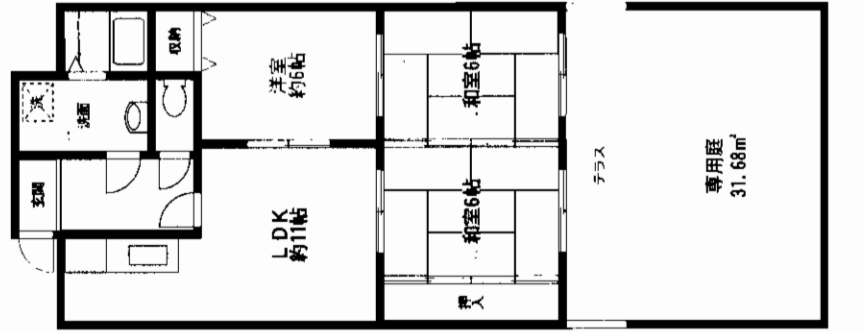
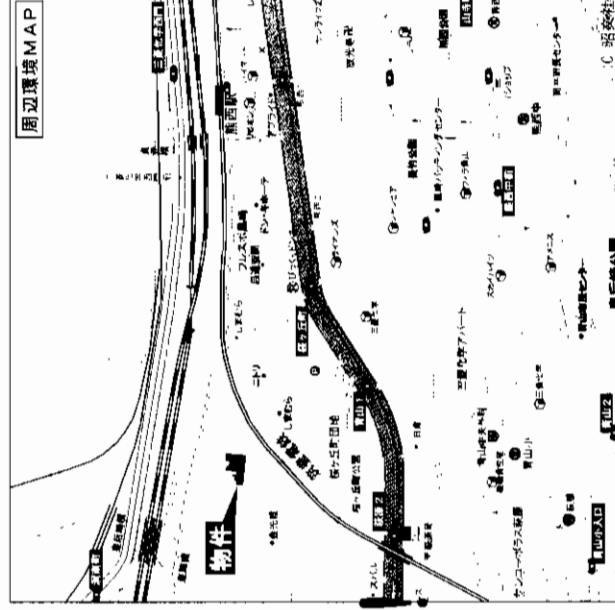

102号
(63.75m²)

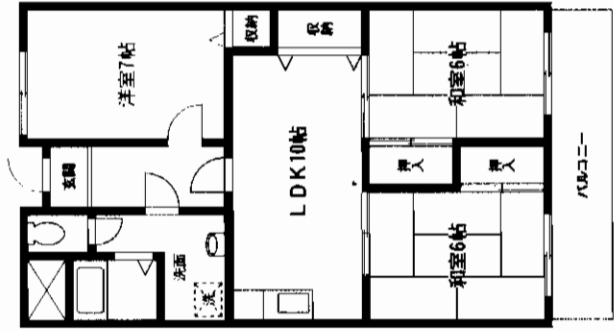

703号
(66.15m²)

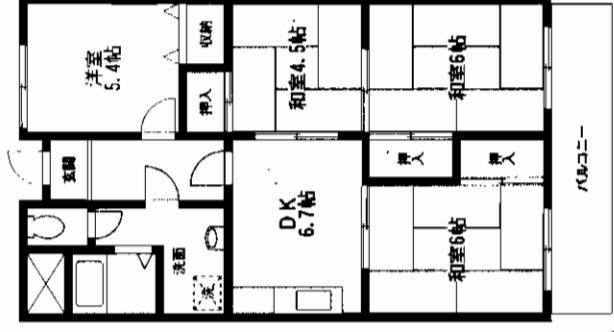

906号
(66.15m²)

最寄駅	JR黒崎駅	
間取タイプ	3LDK・4DK	
賃貸条件	102号5.5万円 703号6.0万円 906号5.7万円	敷金3ヶ月(敷引3ヶ月)
物件所在地	北九州市八幡西区皇后崎町1-10	
交通	西鉄バス熊西停 徒歩5分	
建物名	皇后崎スカイマンション	
構造・規模	SRC造11階建	
使用部分面積	左図参照	
間取内訳	左図参照	
築年月	平成元年7月	契約期間 2年
管理費等	(102号)9,100円 (703号)8,600円 (906号)8,600円	
駐車場	無	
現況	空	入居日 即
本体設備	E.V・インターホン	
各戸設備	BS・CATV・システムキッチン・室内洗濯機置場・給湯・シャワー	
保険等	18,000円/2年	
備考	更新料10,500円/2年	
会員番号	80901243	物件番号 76500330-1

アットホーム・ファクトシート (不動産情報流通システム専用物件資料)



図面コード: 1079312 物件番号 76500330-1

福岡県知事免許(2)第14110号 (社)福岡県宅地建物取引業協会

エス・シー・エル株式会社

北九州市小倉北区馬借三丁目6番33号
8093(521)2331
FAX093(521)2386

客付会社様へ
広告費等相談可

■取引態様: 媒介
■情報公開日: 17.10.21

物件所在
福岡
八幡西区
皇后崎町

賃貸マンション 八千代ヒルズ 2LDK

所在地/八幡西区八千代町13-5 302号室

賃料/51,000円

敷金/4ヶ月(3)

共益費/4,000円

交通/西鉄バス 八千代町停 徒歩1分

構造/R C造5階建3階部分

築年月/1986年

駐車場/8,400円

現況/空 入居日/即

設備/給湯・シャワー・エレベーター

バルコニー・CATV・フローリング

別タイプあり

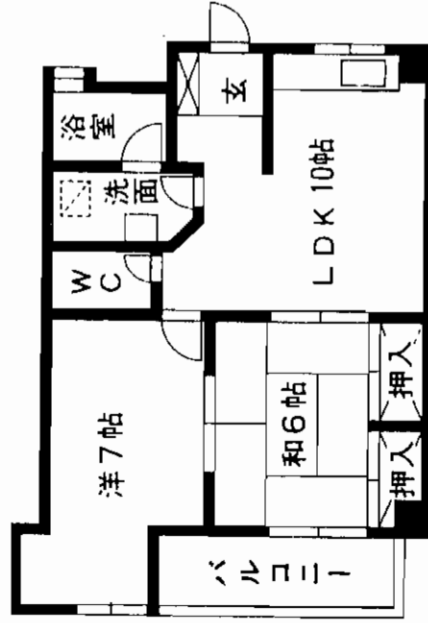

貸アパート 紅梅ビル 2K

所在地/八幡西区紅梅1丁目7-9 405号室

賃料/35,000円

敷金/2ヶ月(2)

共益費/無

交通/西鉄バス 紅梅停 徒歩1分

構造/R C造4階建4階部分

築年月/1968年

駐車場/近隣230m 7,350円/月

現況/空 入居日/即

設備/バルコニー

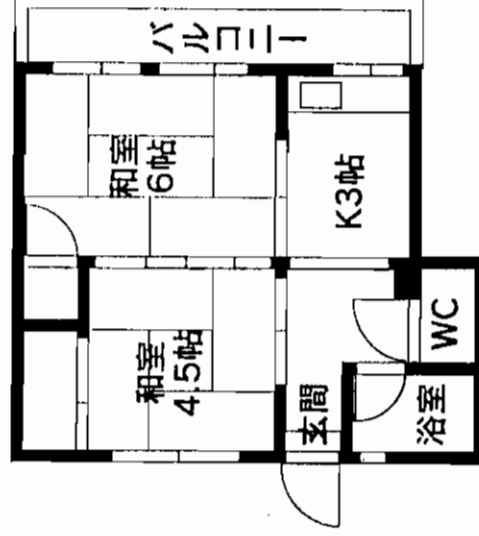

賃貸マンション 清納ハイツ 2LDK

所在地/八幡西区清納2丁目6-9 202号室

賃料/52,000円

敷金/3ヶ月(3)

共益費/無

交通/西鉄バス 久喜町停 徒歩3分

構造/R C造3階建2階部分

築年月/1987年

駐車場/無

現況/空 入居日/即

設備/給湯・シャワー・バルコニー

CATV・フローリング

別タイプあり

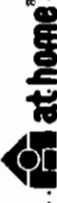
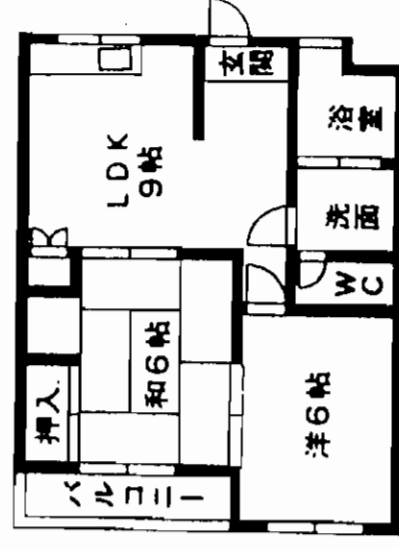

手取料	0%	仲介料	100%
手数料	0%	仲介料	100%

貸アパート

ロイヤルシエル

☆広々3DK♪
☆駐車場2台目3,000円!!

- 所在地/遠賀郡水巻町猪熊2丁目14-20
- 交通/市営バス猪熊小学校前停 徒歩1分
- 専有面積/61.4㎡
- 構造/軽量鉄骨造2階建
- 築年月/平成3年11月
- 現況/空 ■入居日/即
- 設備/給湯・シャワー・バルコニー
- 駐車場/1台無料
- 備考/P2台目3,000円
- 賃料/60,000円
- 敷金/3ヶ月(3)
- 管理費等/無
- 契約期間/2年(自動更新)

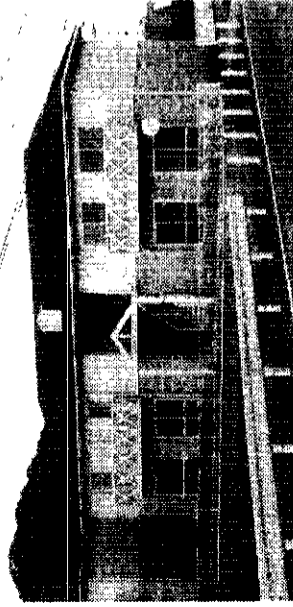
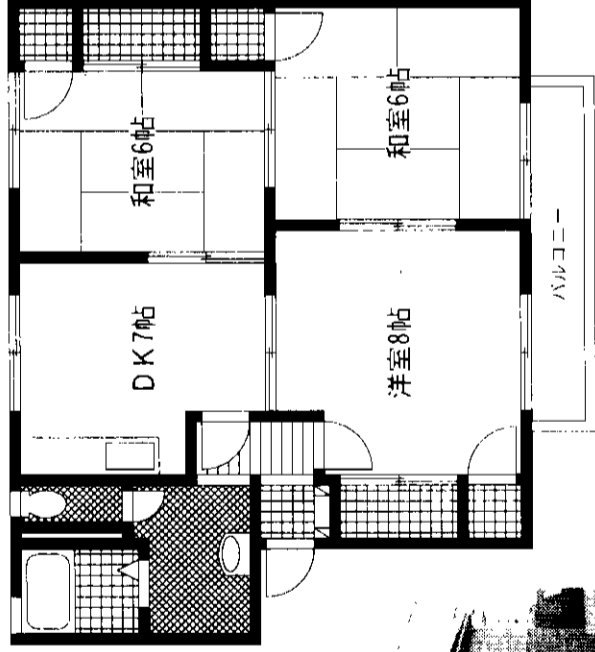

貸アパート

Myキャッスル

☆H17年1月 外装リフォーム済!!
☆ペット相談可!!

- 所在地/遠賀郡水巻町古賀2丁目7-8
- 交通/市営バス第二梅ノ木停 徒歩6分
- 専有面積/46.25㎡
- 構造/軽量鉄骨造2階建
- 築年月/平成4年5月
- 現況/空 ■入居日/即
- 設備/給湯・シャワー・バルコニー
- 駐車場/1台目3,000円 2台目相談
- 備考/
- 賃料/47,000円
- 敷金/3ヶ月(3)
- 管理費等/無
- 契約期間/2年(自動更新)

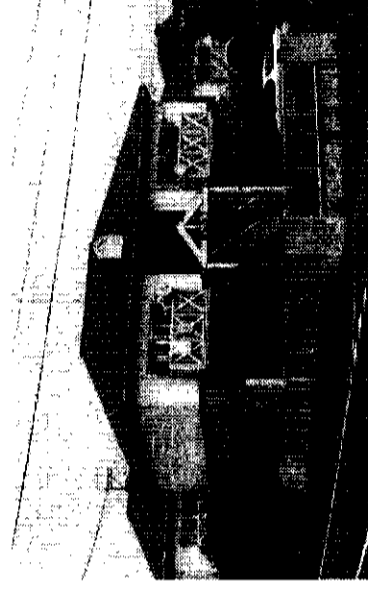
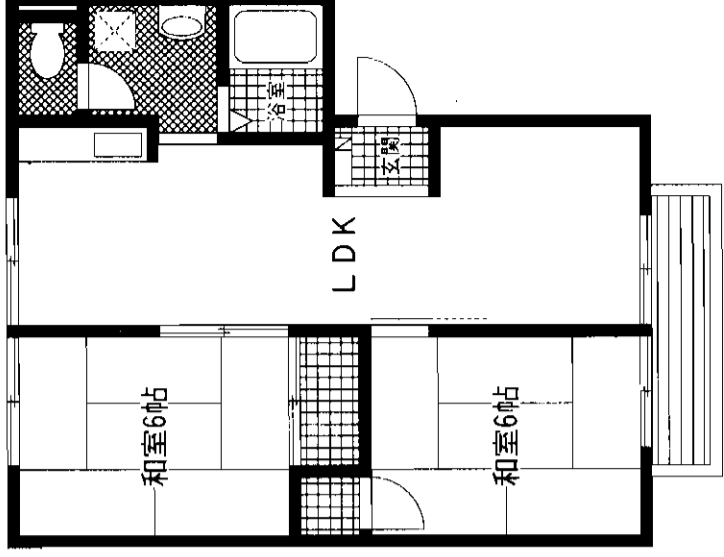

別タイプ有り!!

アットホーム・ファクトシート (不動産情報流通システム専用物件資料)



図面コード: 1011919 物件番号 76500430-1

福岡県知事免許(5)第10105号
福岡県宅地建物取引業協会会員

水巻不動産

遠賀郡水巻町猪熊2丁目12-36
TEL: 093 (202) 7175
FAX: 093 (202) 6141
MAIL: mizumaki.fudousan@ace.ocn.ne.jp

客付会社様へ

手数料	0%	借主	100%
仲介手数料	50%	借主	50%

■取引態様: 媒介
■情報公開日: 17.10.21

物件所在
福岡
遠賀郡
水巻町

若松スカイマンション

JR筑豊本線

「二島」駅徒歩2分

☆ジヤスコ
若松店徒歩4分
☆広々4DK
4LDKの間取
☆交通・買物便利!!

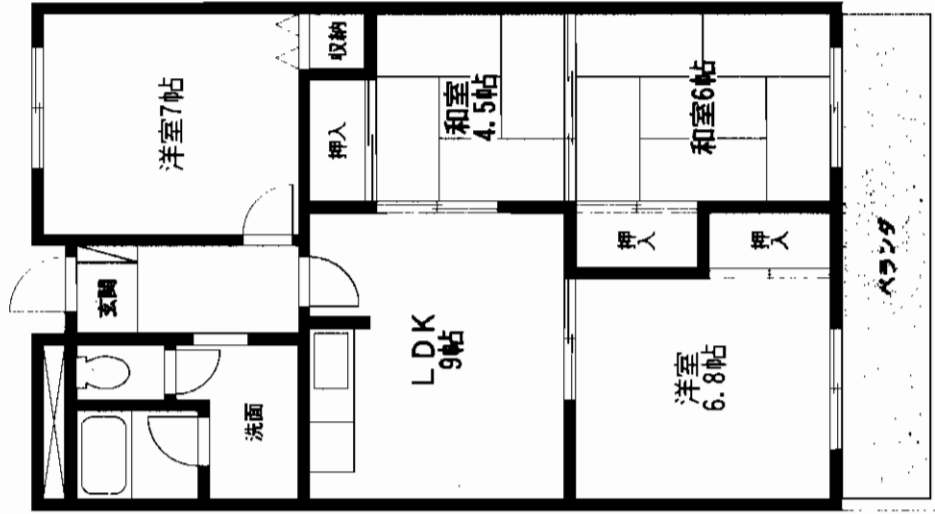
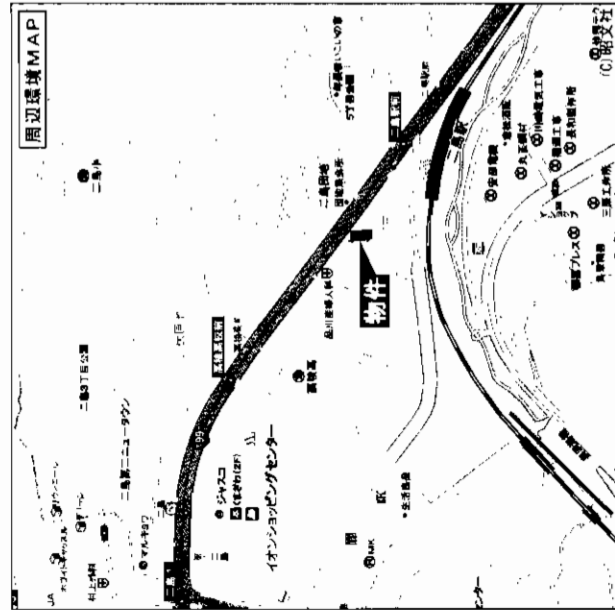

4LDK

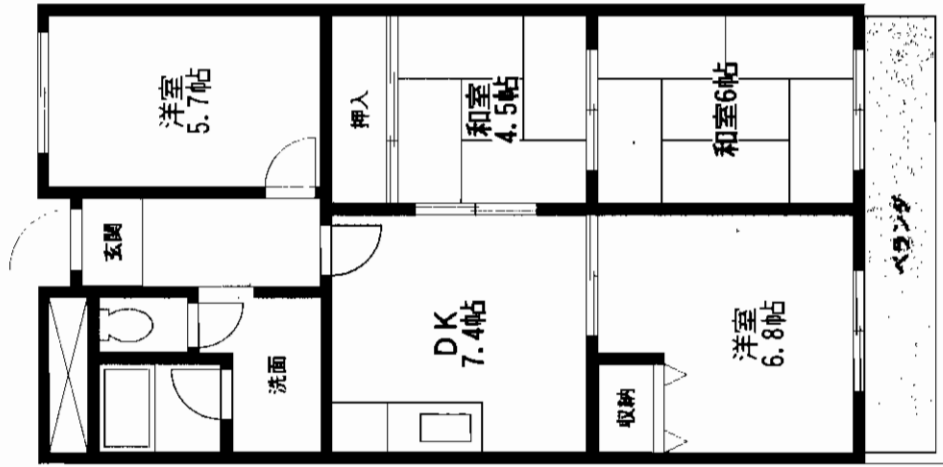

4DK

最寄駅	JR二島駅	
間取タイプ	4DK・4LDK	
賃料	57,000円~62,000円	
賃貸条件	敷金4ヶ月(敷引3ヶ月)	
物件所在地	北九州市若松区二島1-1-38	
交通	JR筑豊本線二島駅 徒歩2分	
建物名	若松スカイマンション	
構造・規模	SRC造8階建・8階部分、4階部分	
使用部分面積	(4DK)63.8㎡・(4LDK)71.5㎡	
間取内訳	左図参照	
築年月	平成2年3月	契約期間 2年
管理費等	(4DK)4,950円・(4LDK)5,300円	
駐車場	6,300円	
現況	空	入居日 即
本体設備	E.V・インターホン	
各戸設備	下足箱・給湯・シャワー・ペランダ・室内洗濯機置場	
保険等	18,000円/2年	
備考	更新料 10,500円/2年	
会員番号	80901243	物件番号 76500329-1

アットホーム・ファクトシート (不動産情報流通システム専用物件資料)



図面コード: 1011913 物件番号 76500329-1

福岡県知事免許(2)第14110号 (社)福岡県宅地建物取引業協会

エス・シー・エル株式会社

北九州市小倉北区馬借三丁目6番33号

8093 (521) 2331

FAX093 (521) 2386

客付会社様へ

広告料等相談可

手数料	0%	仲介	100%
手数料	0%	仲介	100%

■取引態様: 媒介

■情報公開日: 17.10.21

物件所在
福岡
若松区
二島

賃貸コ－ポ

遠賀郡水巻町

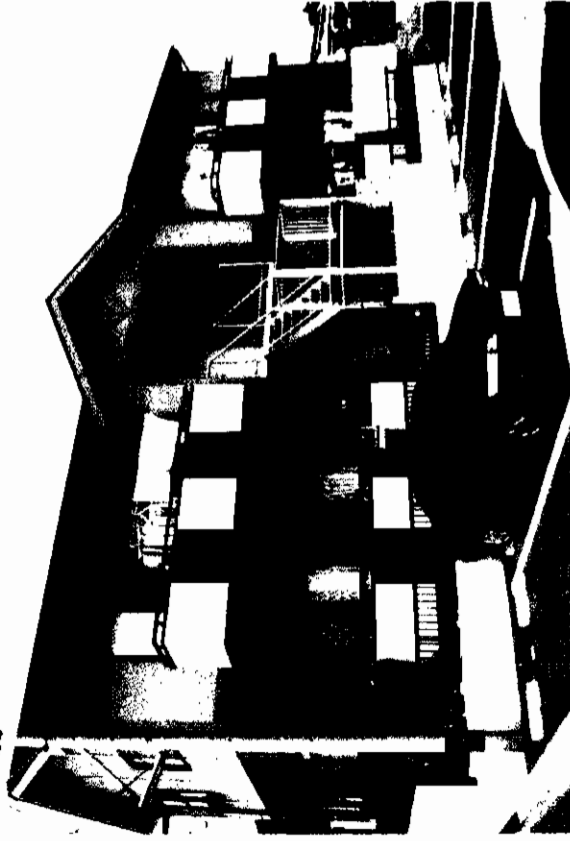

日照良好



諸事便利☆

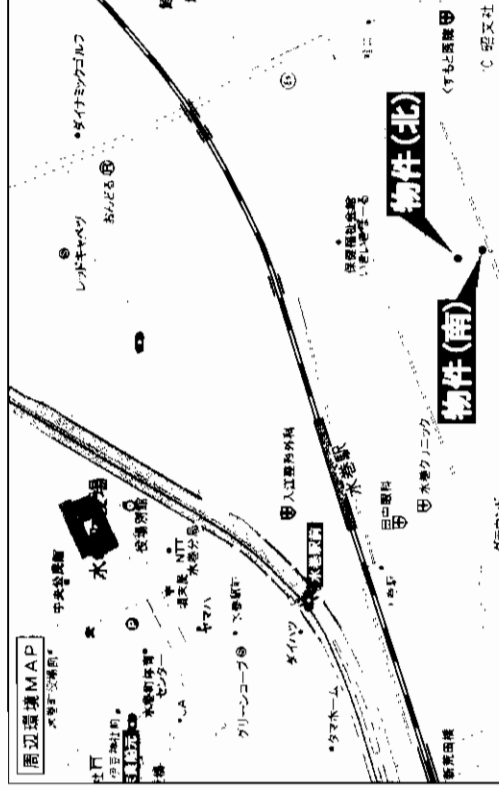

JR鹿兒島本線

「水巻」駅徒歩5分

- ☆広タリリビング12帖!!
- ☆駐車場2台可!!
- ☆駅・スーパー至近!!
- ☆国道3号線車で1分!!

- 別タイプもあります♪
- ～サラダポール南 2-1号～
- H17年12月上旬入居可
- 他条件同一・間取り同一

最寄駅	JR水巻駅
間取タイプ	2LDK
賃料	65,000円
賃貸条件	敷金4ヶ月(3)
物件所在地	遠賀郡水巻町頃末南3丁目 19番26-2-2号
交通	JR鹿兒島本線水巻駅 徒歩3分
建物名	サラダポール北
構造・規模	木造2階建2階部分
使用部分積	60.40㎡
間取内訳	LDK12・洋6・和6
築年月	平成13年3月
管理費等	無
契約期間	2年
駐車場	1台無料(2台目相談)
現況	空
入居日	即
本体設備	給湯・シャワー・エアコン・バルコニー・SD
各戸設備	14,760円/2年間
保険等	
備考	
会員番号	80901069
物件番号	76500388-1

at home

図面コード: 1039315 物件番号 76500388-1

福岡県知事免許(2)第13303号(社)全日本不動産協会会員
 遠賀郡水巻町猪熊1丁目6番31号
URBAN 株式会社 **フアーバン都市開発**

客付会社様へ
 広告費等相談

■手数料
 手取: 0%
 仲介料: 0%
 手数料の割合: 0%
 ■取引態様: 媒介
 ■情報公開日: 17.10.21

物件所在
 福岡
 遠賀郡
 水巻町

貸コ一ホ

JR枝光駅

1K

賃料 25,000円

敷金0ヶ月(実)

北九州市八幡東区枝光4丁目1番31号

物件種目	最寄駅	間取タイプ	賃貸条件	物件所在地	交通
賃料	敷金	物件所在地	交通	建物	間取内訳
一時金等	敷金0ヶ月(実)	北九州市八幡東区枝光4丁目1番31号	鹿兒島本線 枝光駅 徒歩3分	建物名	間取内訳
				フォーラム枝光B棟	間取内訳
				構造・規模	間取内訳
				S 造 2 階建 1・2 階部分	間取内訳
				使用部分	間取内訳
				面積	間取内訳
				16.47 m ²	間取内訳
				間取内訳	間取内訳
築年月	契約期間	築年月	契約期間	築年月	契約期間
昭和63年2月	なし	昭和63年2月	なし	昭和63年2月	なし
管理費等	入居日	管理費等	入居日	管理費等	入居日
近隣8,000円(税込)	即	近隣8,000円(税込)	即	近隣8,000円(税込)	即
駐車場	給湯・シャワー・冷・暖・フローリング	駐車場	給湯・シャワー・冷・暖・フローリング	駐車場	給湯・シャワー・冷・暖・フローリング
空	加入義務(更新費) 2 年間 料金 15,000 円	空	加入義務(更新費) 2 年間 料金 15,000 円	空	加入義務(更新費) 2 年間 料金 15,000 円
本体設備	平成17年3月内外装フルリフォーム済	本体設備	平成17年3月内外装フルリフォーム済	本体設備	平成17年3月内外装フルリフォーム済
各戸設備		各戸設備		各戸設備	
保険等		保険等		保険等	
備考		備考		備考	
会員番号	物件番号	会員番号	物件番号	会員番号	物件番号
80901087	76500432-5	80901087	76500432-5	80901087	76500432-5

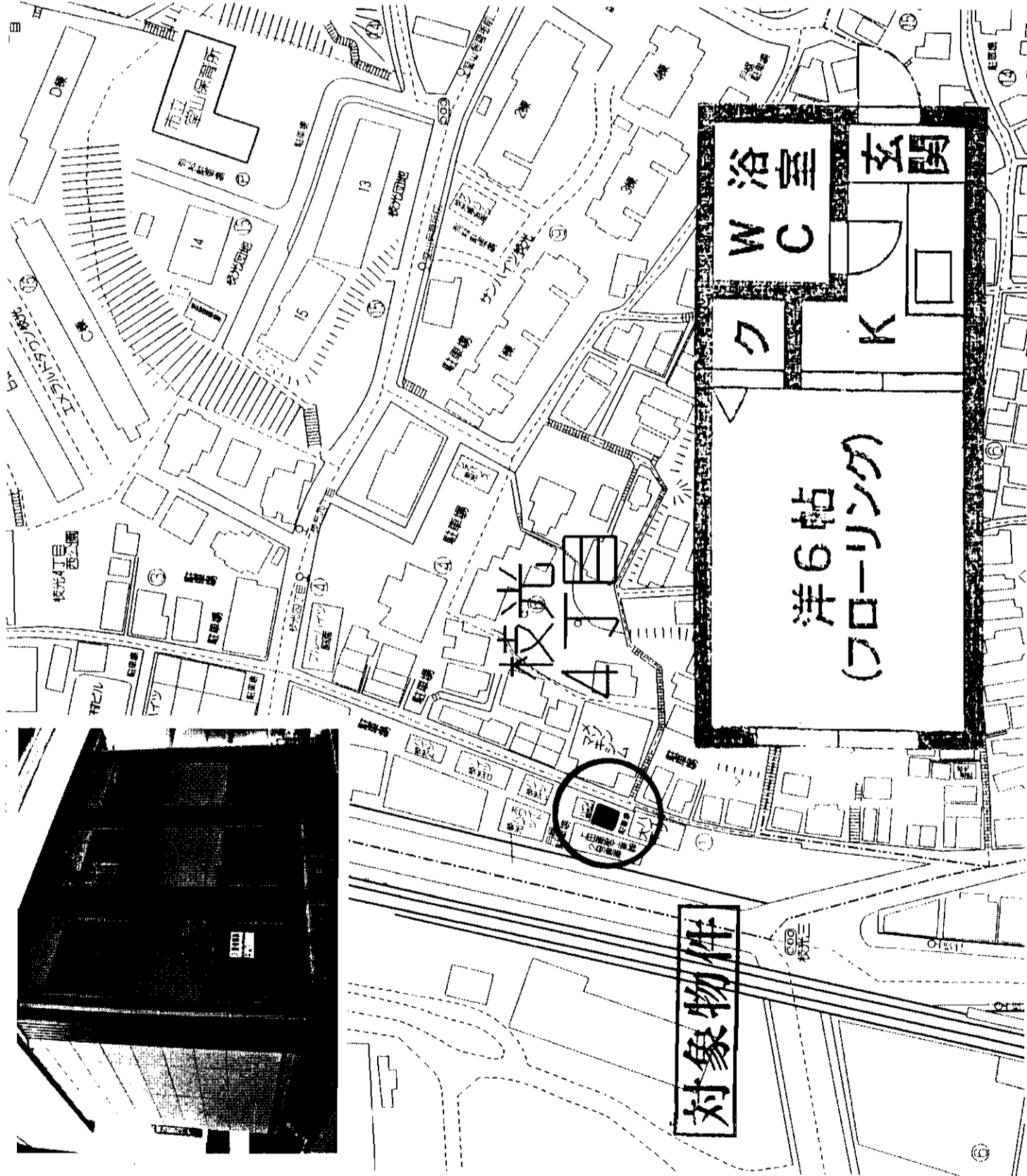

対象物件

図面コード:1048019 物件番号 76500432-5

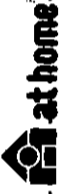

〒803-0835 北九州市小倉北区井堀3丁目16-3

8093 (562) 1168

FAX093 (562) 1167

宅建建物取引業 福岡県知事免許(2)第14101号

株式会社



ANGEL NETWORK GROUP



客付会社様へ

広告費等相談

取引態様:媒介
情報公開日:17.10.21

手数料	0%	仲介料	100%
手数料	0%	仲介料	100%

物件所在
福岡
八幡東区
枝光

アットホーム・フラットシフト (不動産情報流通システム専用物件資料)

賃貸マンション 1R ピュアシティ片野

家賃: 0ヶ月
敷金: 0ヶ月
共益費: 無

敷金0ヶ月!!

所在地: 北九州市小倉北区片野4-13-35
交通: モノレール片野駅徒歩5分
構造: SRC造7階建
築年: 昭和60年4月
面積: 19.01m²
保険: 2年/13,000円
入居: 即時
駐車場: 無

設備: 給湯・シャワー・エアコン・冷蔵庫・EV

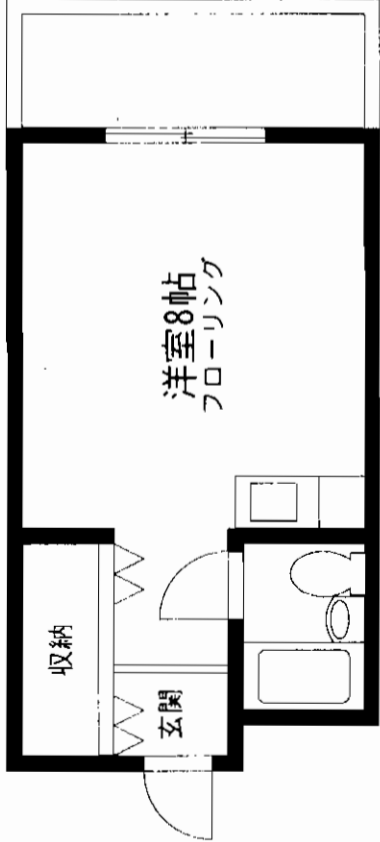

貸家 3DK

家賃: 3ヶ月 (3)
敷金: 3ヶ月 (3)
共益費: 無

所在地: 北九州市小倉北区白銀2-10-19
交通: モノレール片野駅徒歩7分
構造: 木造2階建
築年: 昭和50年10月
面積: 58.14m²
保険: 2年/18,000円
入居: 即時
駐車場: 無
設備: 給湯・シャワー
備考: 1F部分店舗部分有 (現在クリーニング屋)

**閑静な住宅街!!
この間取でこのお家賃!**



福岡県知事免許(2)第14110号 (社)福岡県宅地建物取引業協会

エス・シー・エル株式会社

北九州市小倉北区馬借三丁目6番33号

☎093(521)2331

FAX093(521)2386

客付会社様へ
広告料等相談可

手数料	0%	100%
手取料	0%	100%
手数料	0%	100%

■取引態様: 媒介
■情報公開日: 17.10.19

賃貸マンション

JR小倉駅

2LDK

39,000円

敷金4ヶ月(3)

物件種目 最寄駅 間取 賃貸条件 物件所在地 交通 建物 築年数 管理費等 駐車場 現況 本体設備 各戸設備 保険 備考

JR小倉駅 徒歩約3分
北九州市小倉北区浅野二丁目12-4
コープ浅野岡山502号
鉄筋コンクリート造8階建て5階
33.60㎡
4.5和、6和、8LDK
昭和54年6月 契約期間 2年
4,000円
無し
空 入居日 即
契約期間 2年間 保険料金 20,400円

会員番号 80901130 物件番号 76500427-5

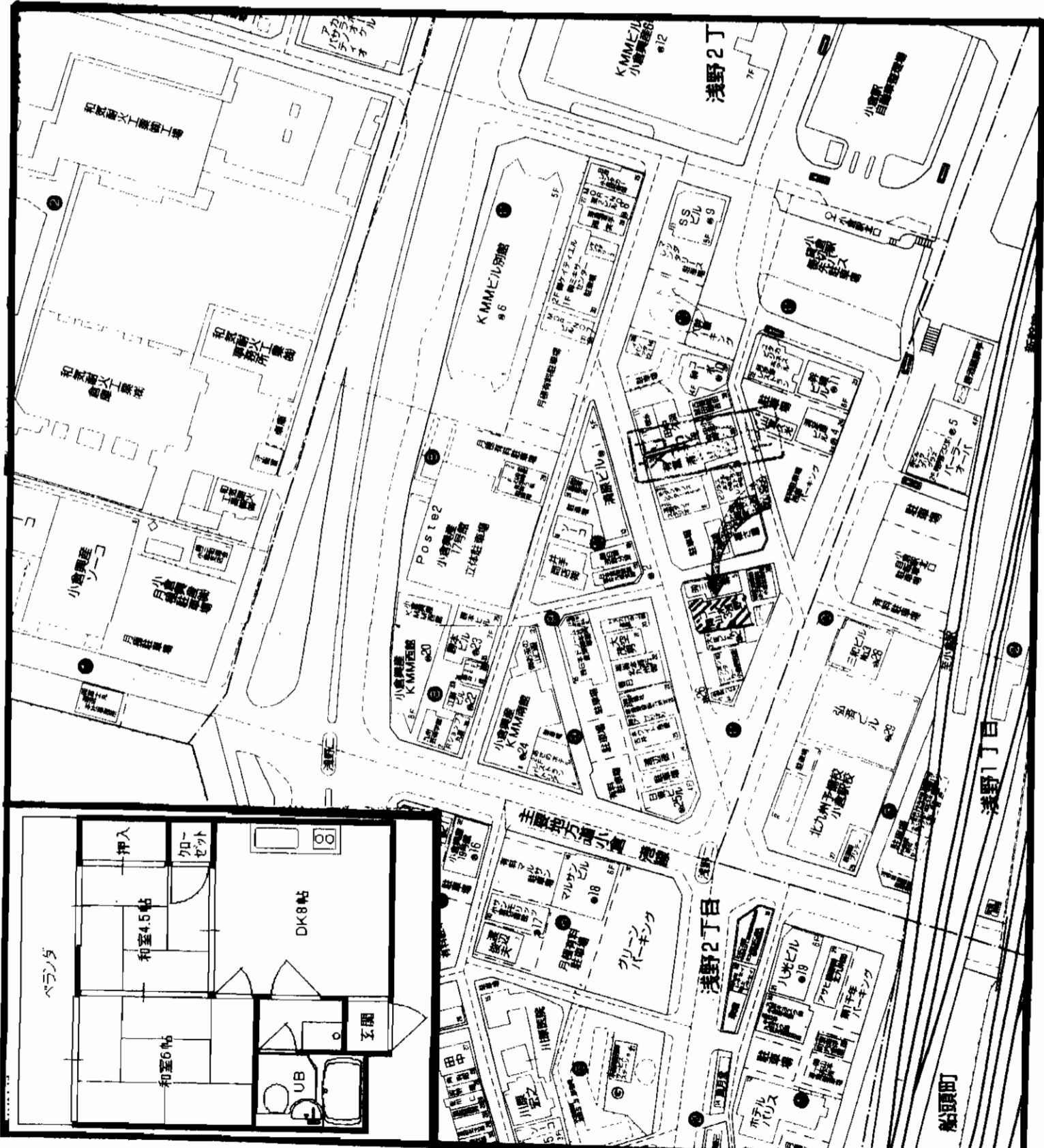

アットホーム・ファクトシート (不動産情報流通システム専用物件資料)

図面コード: 1048018 物件番号 76500427-5



福岡県知事免許(2)第14279号 福岡県宅地建物取引業協会会員
株式会社 アンサー倶楽部
〒802-0061 北九州市小倉北区三郎丸三丁目12-12

客付会社様へ
広告転載可

TEL093(951)6139
FAX093(951)6149
担当: 田中

手数料	0%	100%
仲介料	0%	100%
取引態様	媒介	
情報公開日	17.10.20	

物件所在
福岡
小倉北区
浅野

第7エルザビル

貸事務所兼住居

JR城野駅

2LDK+スタジオルーム

賃料 **130,000円**

敷金**5ヶ月(4)**

北九州市小倉北区重住3丁目7番12号

JR城野駅 徒歩2分

建物名 第7エルザビル

構造・規模 RC造6階建3階部分

使用部分面積

間取内訳

築年月 昭和63年10月 契約期間 2年

管理費等 10,500円/月

駐車場 近隣

現況 空

入居日 即時

本体設備 電気・上下水道・都市ガス・エレベーター

各戸設備

保険等

備考

会員番号 80900042 物件番号 76500361-1

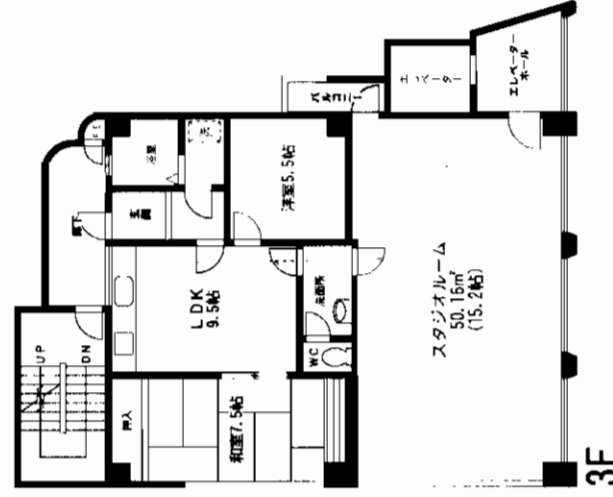
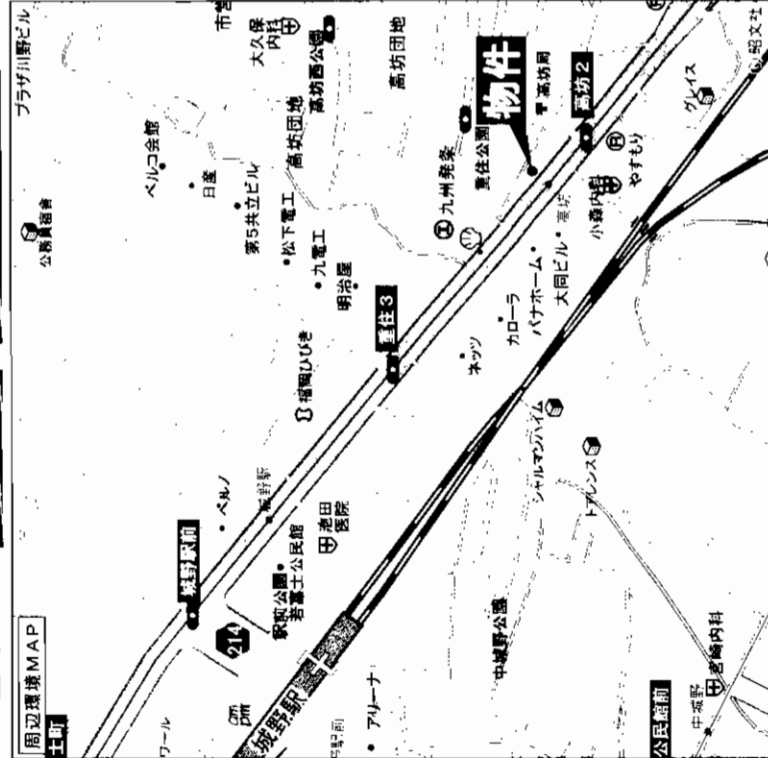
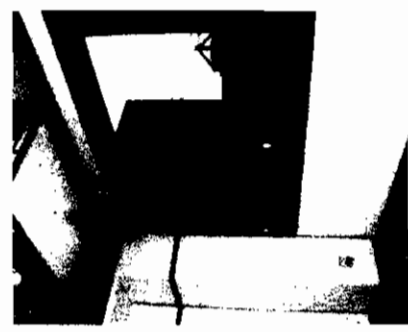

■図面と現況が相違する場合は現況優先とさせていただきます。

アットホーム・ファクトシート（不動産情報流通システム専用物件資料）



図面コード：1079314 物件番号 76500361-1

福岡県知事免許(6)第8852号 (社)福岡県宅地建物取引業協会会員
CERUZA 株式会社 エルザ
 北九州市小倉北区米町1丁目5番18号(第15エルザビル1F) 担当:岩崎

☎093(521)3333(代)
 FAX093(521)3429

客付会社様へ
 広告費等相談

■手数料
 手取料 0%
 仲介料 0%
 手数料 0%
 手数料 0%
 手数料 100%
 手数料 100%
 ■取引態様:貸主
 ■情報公開日:17.10.20

物件所在
 福岡
 小倉北区
 重住

中原ビル

西鉄バス「神岳1丁目」駅徒歩5分

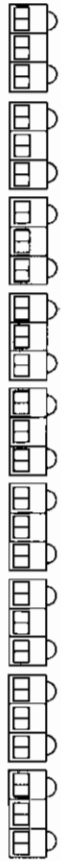

今なら共益費4年間半額です

☆スーパーマルシヨク
徒歩2分

☆スーパーラ・パレット
徒歩4分

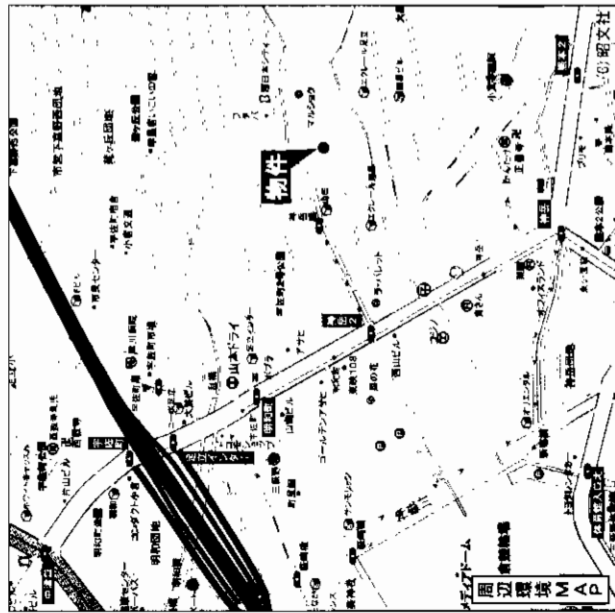

買物便利!

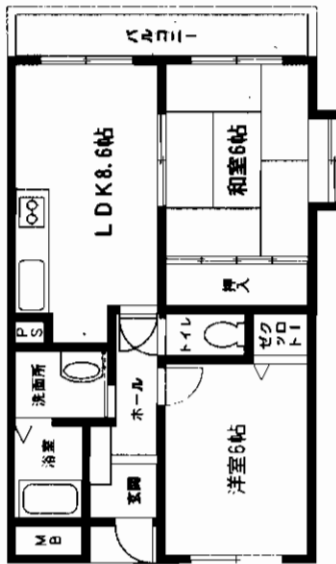

A type
(51.36㎡)
301号室

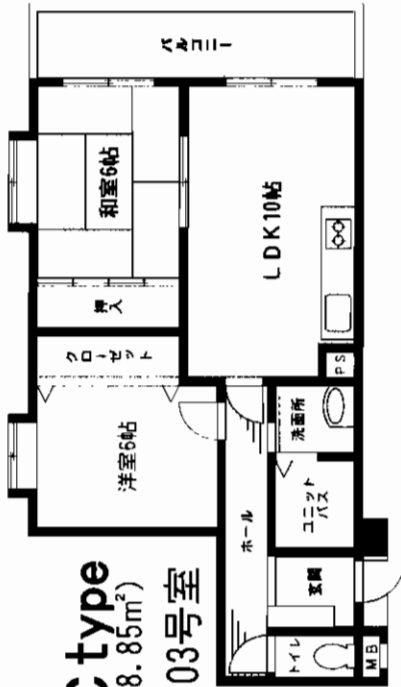

C type
(58.85㎡)
303号室

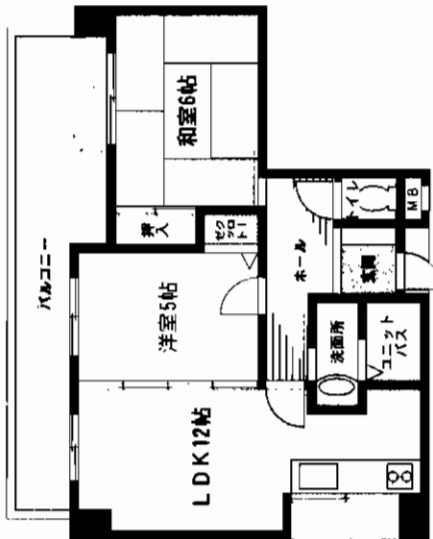

D type
(54.50㎡)
404号室

JR小倉駅

2LDK

301号 **6.9**万円 303号 **7.7**万円 404号 **7.4**万円

敷金**3**ヶ月(償却3ヶ月)

北九州市小倉北区神岳2丁目2-22

西鉄バス神岳1丁目停 徒歩5分

建物名 中原ビル

構造・規模 RC造6階建

使用部分 左図参照

間取内訳 左図参照

築年月 平成9年2月 契約期間 2年

管理費等 (301号)6,000円 (303号)7,000円 (404号)6,500円

駐車場 物件付 10,000円/月

現況 空 入居日 即

本体設備 EV・上下水道・プロパンガス

各戸設備 システムキッチン・フローリング・シャワー・ドレッシング・CATV

保険等 18,000円/2年

備考 鍵交換料10,500円
 町費200円/月

会員番号 80901243 物件番号 76500331-1

アットホーム・ファクトシート (不動産情報流通システム専用物件資料)



図面コード: 1011913 物件番号 76500331-1

福岡県知事免許(2)第14110号 (社)福岡県宅地建物取引業協会

エス・シー・エル株式会社

北九州市小倉北区馬借三丁目6番33号

☎093(521)2331

FAX093(521)2386

客付会社様へ

広告料等相談可

手続料	0円	100%
手数料	0円	100%
手数料	0円	100%

■取引態様: 媒介

■情報公開日: 17.10.21

物件所在
福岡
小倉北区
神岳

賃貸マンション

モデル香春口三萩野駅

3LDK

賃料 59,000円

敷金3ヶ月(3)

北九州市小倉北区黒原3丁目15番1号



対象物件

物件種目	最寄駅	間取タイプ	賃貸条件	物件所在地	交通	建物	築年月	管理費等	駐車場	現況	本体設備	各戸設備	保険等	備考
				北九州市小倉北区黒原3丁目15番1号	線 西鉄バス 黒原1丁目停 徒歩1分 木村ビル(旧:大井ビル)	RC造 4階建 3階部分 57㎡	昭和50年3月	3,000円	7,000円(税込)	空	給湯(浴室)・シャワー・バル・フロア・SD 加入義務(更新要)	2年間 料金 20,000円		

間取内訳	間取り参照	契約期間	年	入居日	即	物件番号	76500436-5
会員番号	80901087	物件番号	76500436-5				

図面コード:1048019 物件番号 76500436-5



〒803-0835 北九州市小倉北区井堀3丁目16-3
8093 (562) 1168
 FAX093 (562) 1167

宅地建物取引業 福岡県知事免許(2)第14101号



株式会社 **ダイヤ**
 ANGEL NETWORK GROUP

客付会社様へ

広告費等相談

手数料	0%	仲介料	100%
手続料	0%	保証料	100%

■取引態様: 媒介
 ■情報公開日: 17.10.21

物件所在
 福岡
 小倉北区
 黒原

アットホーム・フアクトシート (不動産情報流通システム専用物件資料)

賃貸マンション

モノール片野駅

2DK

賃料 37,000円

敷金3ヶ月(3)

北九州市小倉北区片野2丁目1番37号

物件種目	最寄駅	間取タイプ	賃貸条件	物件所在地	交通	建物	築年月	管理費等	駐車場	現況	本体設備	各戸設備	保険等	備考	会員番号
				北九州市小倉北区片野2丁目1番37号	線 モノール片野駅 徒歩6分	建物名 マルマン片野	昭和50年12月	3,000円	空	空	給湯(浴室)・シャワー・AC・フロー	加入養機更新要) 2 年間 料金 15,000 円	平成17年9月内装フルリフォーム済	80901087	
						構造規模 S 造 3 階建 2 階部分	契約期間	8,000円(税込)	入居日	即					76500433-5
						使用部分 面積	間取内訳	間取図参照							
						約37.1 m ²									

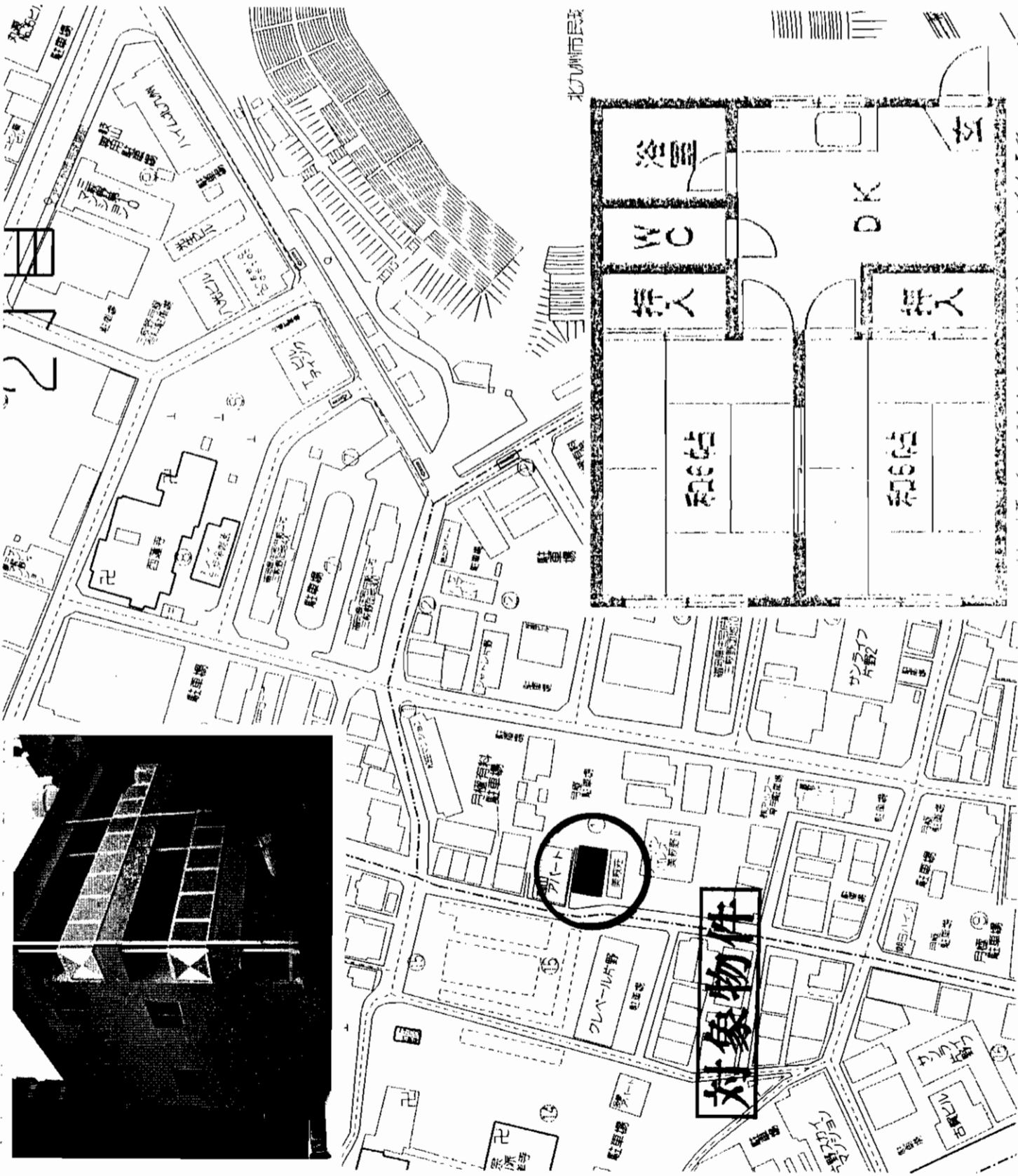

at home

〒803-0835 北九州市小倉北区井堀3丁目16-3
8093 (562) 1168
 FAX093 (562) 1167

株式会社 **ダイヤネット**
 ANGEL NETWORK GROUP



アットホーム・フアクトシート (不動産情報流通システム専用物件資料)

宅地建物取引業 福岡県知事免許(2)第14101号

客付会社様へ

取引態様: 媒介
 情報公開日: 17.10.21

物件所在
 福岡
 小倉北区
 片野

図面コード:1048019 物件番号76500433-5

賃貸マンション

モジュール片野駅

2DK

賃料 46,500円

敷金4ヶ月(3)

物件種目	最寄駅	間取りタイプ	賃貸条件	物件所在地	交通	建物	駅
				北九州市小倉北区大島3丁目12番15号	西鉄バス 山門バス停 徒歩1分	建物名 福寿コーポラス	
						構造・規模 RC 造 3 階建 1・2 階部分	
						使用部分 面積 約61 m	
						間取内訳	
						間取図参照	
						築年月 昭和54年6月	契約期間 年
						管理費等 2,500円	
						駐車場 5,000円(税込)	
						現況 空	入居日 即
						本体設備	
						各戸設備 給湯(浴室)・シャワー・バルコニー	
						保険等 加入義務(更新要) 2 年間 料金 15,000 円	
						備考	
会員番号	80901087	物件番号	76500434-5				

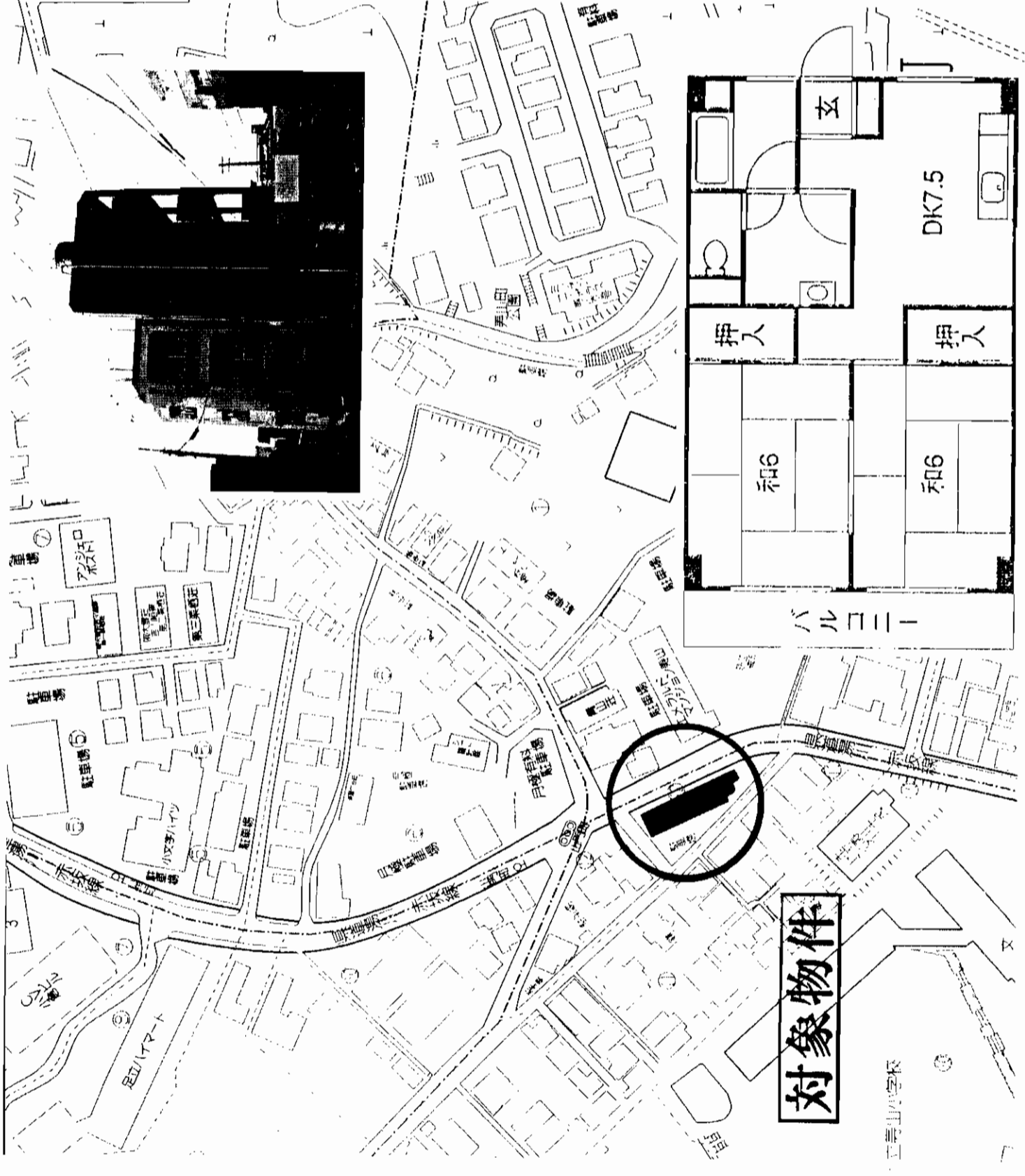

対象物件

図面コード:1048019 物件番号 76500434-5

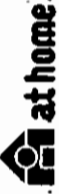

〒803-0835 北九州市小倉北区井堀3丁目16-3
8093 (562) 1168
 FAX093 (562) 1167
 担当:平山

株式会社 **アングェル** ANGEL NETWORK GROUP
 宅地建物取引業 福岡県知事免許(2)第14101号
 〒803-0835 北九州市小倉北区井堀3丁目16-3
 8093 (562) 1168
 FAX093 (562) 1167
 担当:平山

客付会社様へ
 取引態様:媒介
 情報公開日:17.10.21

物件所在
 福岡
 小倉北区
 大島

貸家

小倉南区葛原東

西鉄バス 「寺迫口」 停徒歩2分

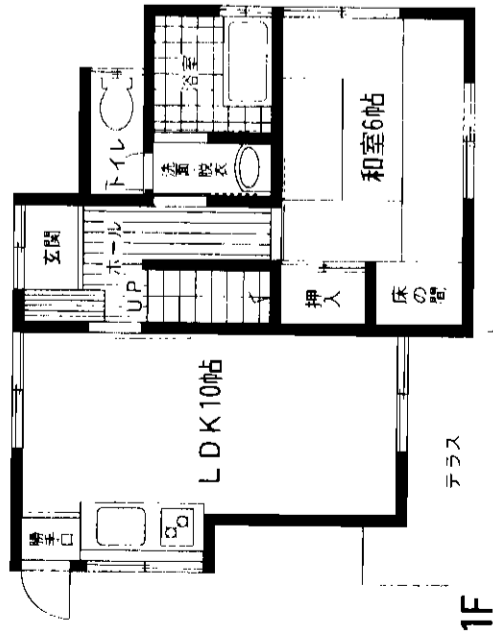
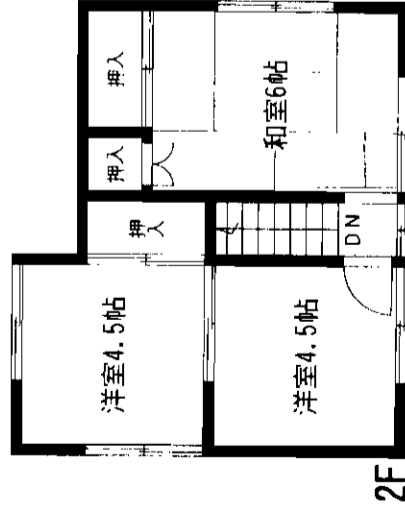
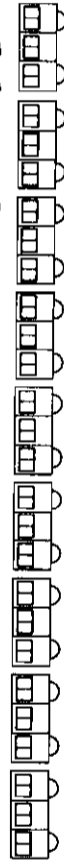

駐車場 1 台付!!

物件種目	貸家	
最寄駅	JR下曾根駅	
間取タイプ	4LDK	
賃貸条件	賃料 58,000円 敷金 5ヶ月(4)	
物件所在地	北九州市小倉南区葛原東2丁目5番8号	
交通	西鉄バス寺迫口バス停 徒歩2分	
建物名	葛原東2 貸家	
構造・規模	木造2階建	
使用部分面積	延べ73.53㎡	
間取内訳	4LDK	
築年月	昭和52年9月	契約期間
管理費等	無し	
駐車場	物件付1台無料	
現況	空	入居日
本体設備	電気・上下水道・プロパンガス(奥村産業)	
各戸設備	ふれんず共済 20,400円/2年	
備考		
会員番号	80900661	物件番号
		76500395-1

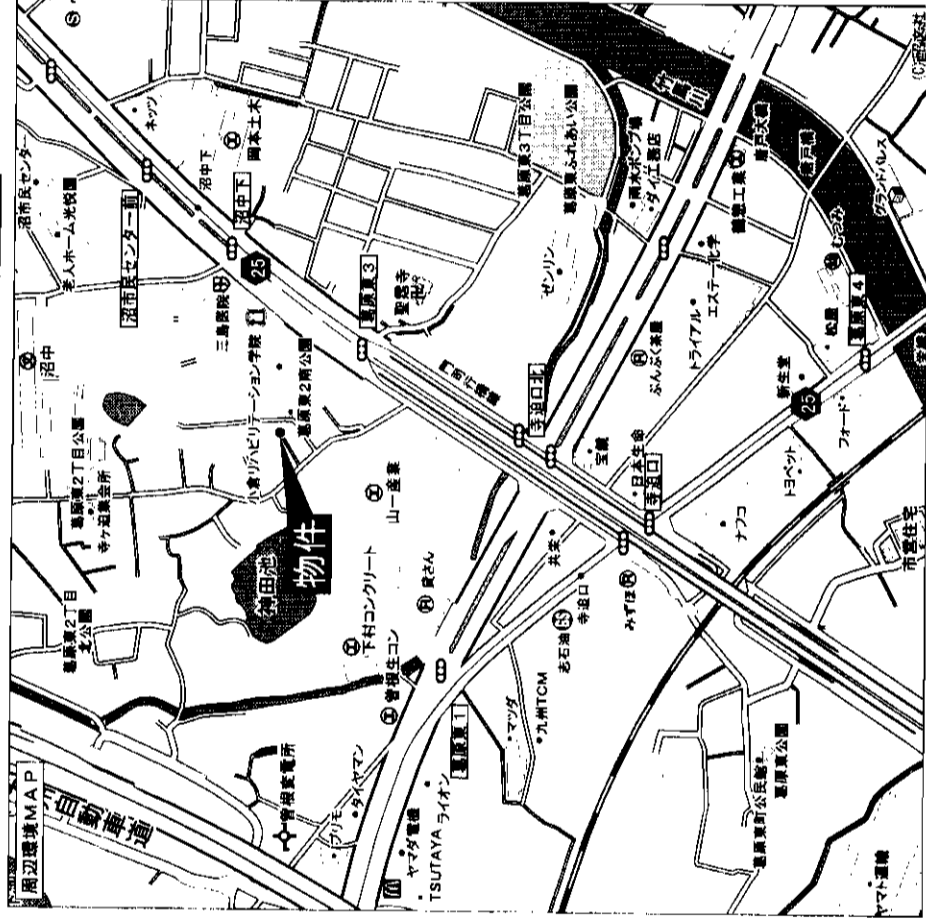

アパートホーム・フアクトシート (不動産情報流通システム専用物件資料)



図面コード: 1039317 物件番号 76500395-1

福岡県知事免許(6)第9298号 (社)福岡県宅地建物取引業協会会員

北九州市小倉南区葛原5丁目6番40号

光 和 産 業

8093 (475) 2626

FAX093 (475) 2637

客会社様へ

手数料	0%	仲介料	100%
手数料	0%	仲介料	100%

■取引態様: 媒介

■情報公開日: 17.10.19

物件所在
福岡
小倉南区
葛原東

セレクトK

1K

所在地/小倉南区若園4-6-7
 交通/西鉄バス若園4丁目徒歩3分
 賃料/40,000円
 敷金/3ヶ月 共益費/無
 構造/R C造2階建
 築年数/1999年2月
 駐車場/6,000円/月(物件隣り)
 設備/給湯・シャワー・エアコン・BS・
 1口ガスコンロ・ウォシュレット

☆北九大まで自転車6分! ☆

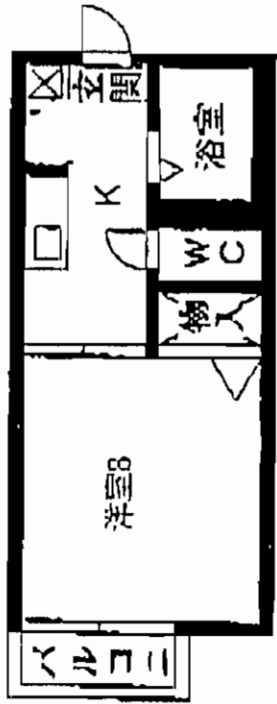

ベルエポック曾根

3DK 52.5m²

所在地/小倉南区中曾根4-1-14
 交通/J R日豊本線下曾根駅徒歩8分
 賃料/60,000円
 敷金/3ヶ月 共益費/無
 構造/鉄骨造2階建
 築年数/平成7年6月
 駐車場/有(2台付無料)
 設備/給湯・シャワー・BS・
 追だき機能付・浴室乾燥機付

☆駐車場2台分有! ☆

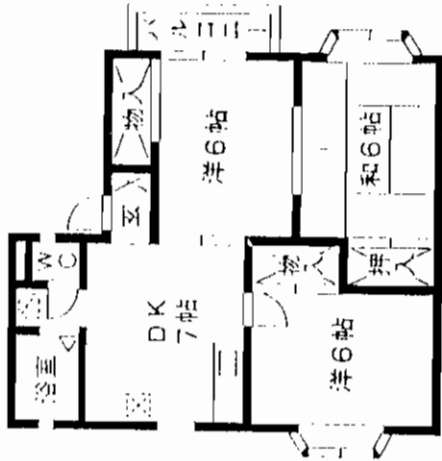

トーカンマンション北九大前

2LDK 55.6m²

所在地/小倉南区北方2-24-10
 交通/モノレール北方駅徒歩3分
 賃料/65,000円
 敷金/3ヶ月 共益費/無
 構造/SRC造11階建
 築年数/1990年3月
 駐車場/近隣相談
 設備/給湯・シャワー・エアコン

☆管理人常駐☆ ☆ペット飼育可! ☆

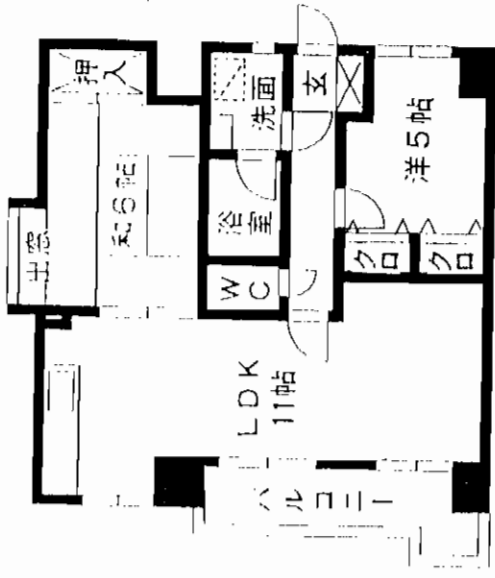

アットホーム・フラクトシート (不動産情報流通システム専用物件資料)



図面コード: 1039317

会員番号 80900759

物件番号 76500399-8

福岡県知事免許(3)第12761号

有限会社ワンダー不動産

〒802-0841 北九州市小倉南区北方2丁目24番1-10B号

☎093(952)5000

FAX093(952)5111

客付会社様へ

広告費等相談

手元 残高	100%
手元 残高	0%
手元 残高	100%
手元 残高	0%

■取引態様: 媒介

■情報公開日: 17.10.19

物件所在

福岡

小倉南区

若園

サーパス小倉

賃貸マンション

- ★ミニ冷蔵庫・ガスコンロ・エアコン付!!
- ★ウォッシュレット・シャワー・ブロードレッサー付!!
- ★モノレール片野駅まで徒歩1分!!

タイプ	賃料	専有面積	管理費
808号室 Aタイプ	44,000 円	25.50㎡	3,500円
202号室 A2タイプ	45,000 円	26.76㎡	3,500円
213号室 Cタイプ	42,000 円	24.25㎡	3,500円

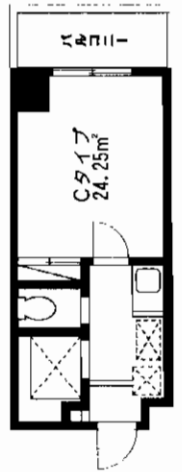
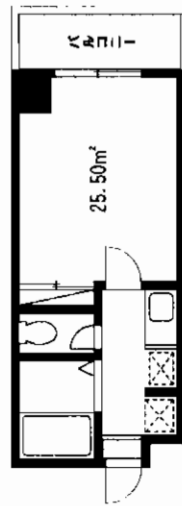

Aタイプ

Cタイプ

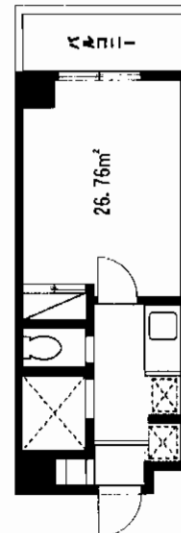

A2タイプ

※間取図は略図につき
現況優先となります。

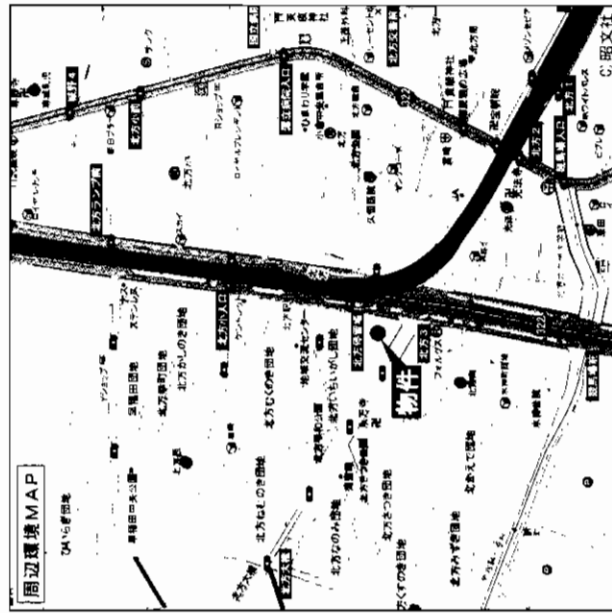
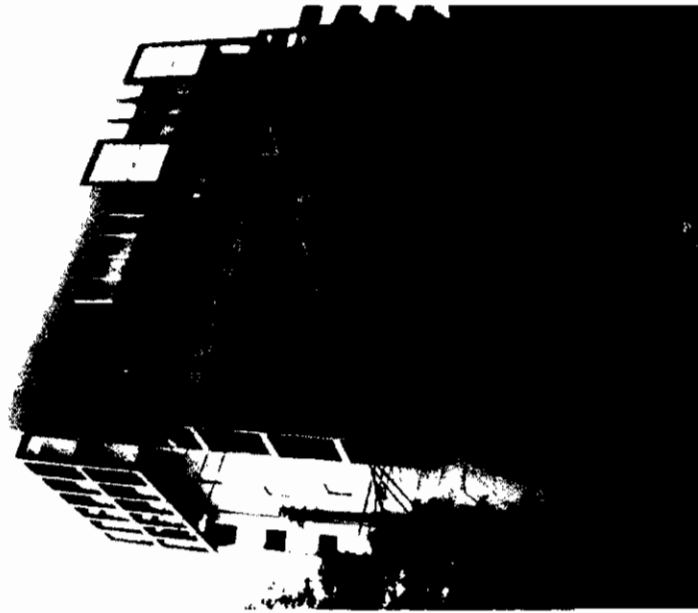

モノレール北方

1 K

賃料 **44,000**円

敷金**4**ヶ月(敷引**3**)

物件所在地 小倉南区北方三丁目34-25

交通 モノレール北方 徒歩1分

建物名 サーパス小倉

構造・規模 SRC造9階建1K×60戸・2LDK×2戸

使用部分 25.50㎡

間取内訳 1K

築年月 平成10年1月

管理費等 3,500円

駐車場 屋内11,000円・10,000円 近隣6,300円

現況 空室

本体設備 オートロック・CATV(有料)・光FBインターネット(有料)

各戸設備 ウォッシュレット・シャワー・ブロードレッサー・給湯・シャワー

保険等 住宅保険15,000円

備考 カギ交換料15,000円

入居日 相談

契約期間 2年

物件番号 80900819

物件番号 76500353-3

at home

at home

図面コード: 1033114 物件番号 76500353-3

福岡県知事免許(3)第12987号 (社)福岡県宅地建物取引業協会会員

有限会社 **田園地所**

〒802-0971 北九州市小倉南区守垣本町2-16-1

☎093(965)2280
FAX093(965)2281

客付会社様へ
広告費等相談

手取料 0%
仲介料 0%
保証料 0%
敷金 100%
礼金 100%

物件所在 福岡 小倉南区 北方

■取引態様: 媒介
■情報公開日: 17.10.20

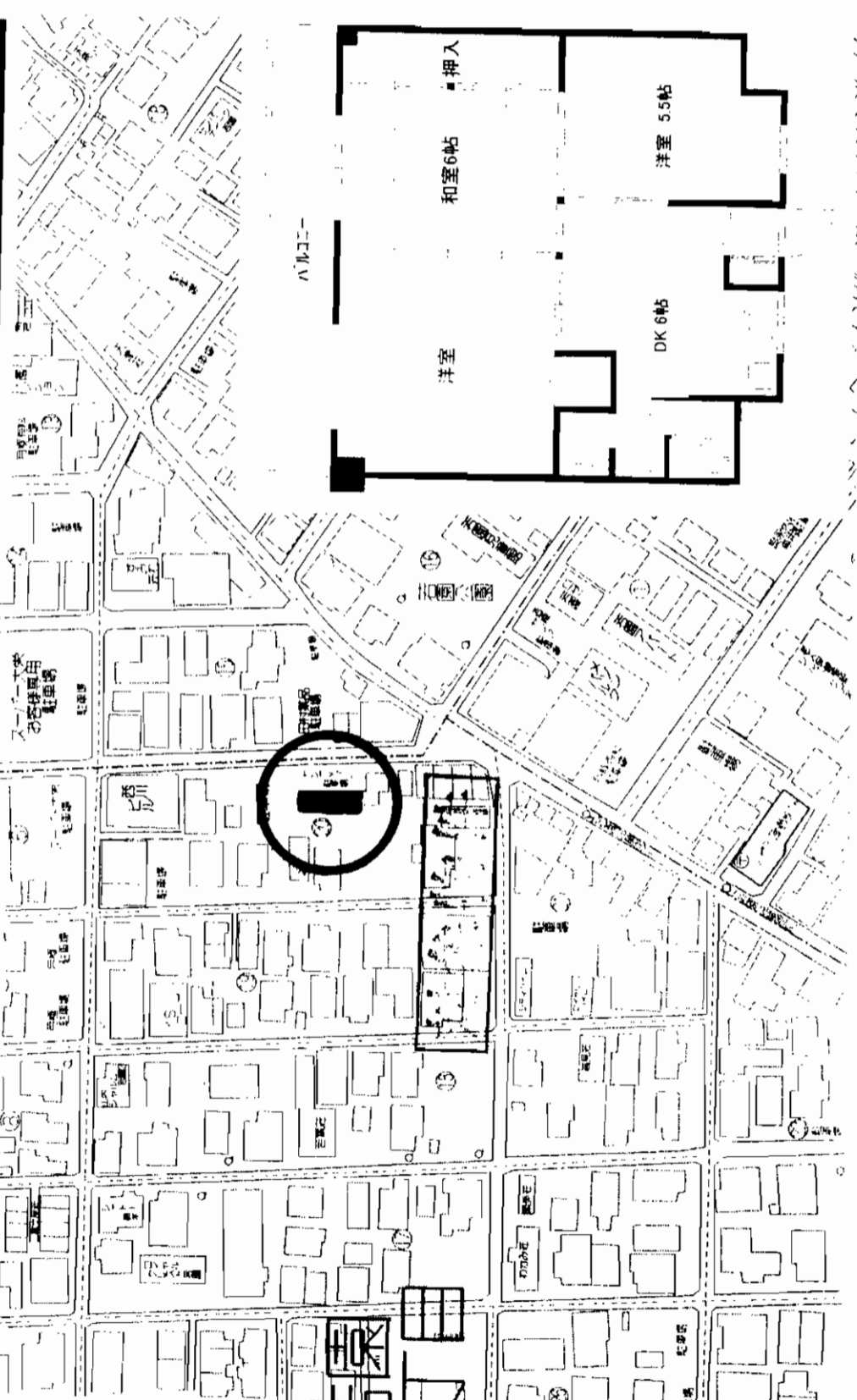
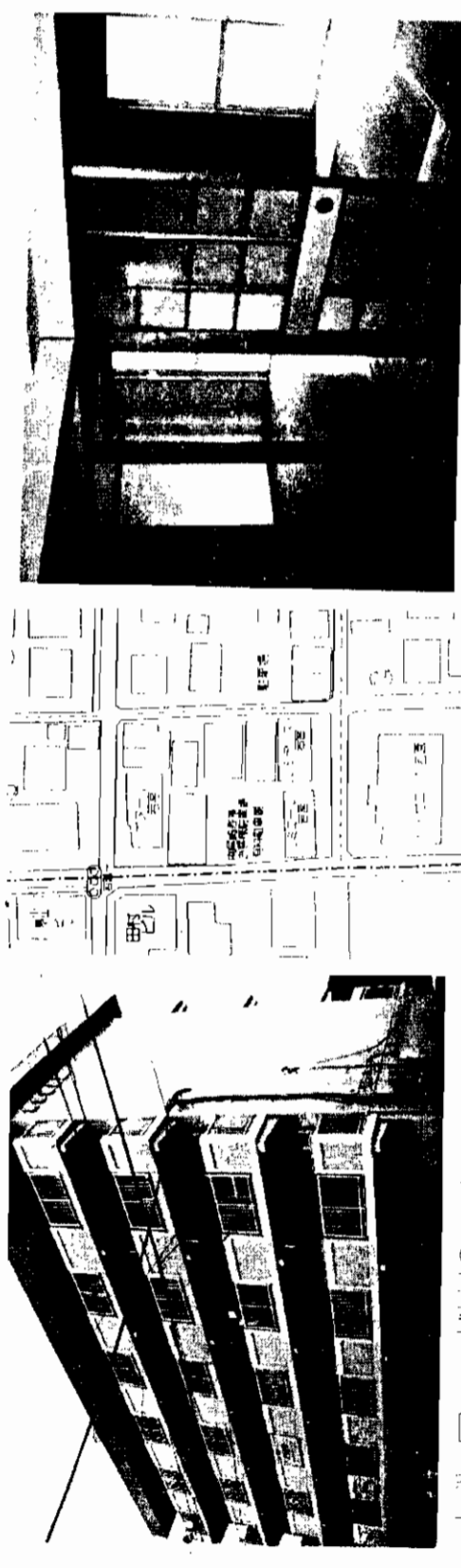

賃貸マンション

モルール北方駅

3DK

賃料 56,000円

敷金4ヶ月(3)

北九州市小倉南区若園1丁目20番8号

物件種目	賃貸マンション
最寄駅	モルール北方駅
賃料	56,000円
賃料等	敷金4ヶ月(3)
物件所在地	北九州市小倉南区若園1丁目20番8号
交通	西鉄バス 若園児童館前停 徒歩1分
建物名	ヤングメゾン
構造・規模	S 造 5 階建 2 階部分
使用部分積	53.6 m ²
間取内訳	間取図参照
築年月	昭和63年6月 契約期間 年
管理費等	4,000円
駐車場	5,000円(税込)
現況	空 入居日 即
本体設備	エレベーター
各戸設備	給湯・シャワー・バル・AC
保険等	加入義務(更新要) 2 年間 料金 20,000 円
備考	
会員番号	80901087 物件番号 76500435-5

アットホーム・フアクトシート (不動産情報流通システム専用物件資料)



図面コード:1048019 物件番号 76500435-5

株式会社



不動産情報取引業 福岡県知事免許(2)第14101号

〒803-0835 北九州市小倉北区井堀3丁目16-3

☎093 (562) 1168

FAX093 (562) 1167

担当:平山

客付会社様へ

広告費等相談

手書料 0.100
手数料 0.100
資料 0.100

■取引態様:媒介

■情報公開日:17.10.21

物件所在

福岡

小倉南区

若園

貸コーポ ウィンディア永犬丸 2LDK

所在地 / 八幡西区永犬丸南町2丁目7-31 201号

賃料 / 55,000円

敷金 / 4ヶ月(3)

共益費 / 無

交通 / 西鉄バス トンネル口停 徒歩3分

構造 / LGS造2階建

築年数 / 1994年

駐車場 / 物件付(無料)

設備 / 給湯・シャワー・バルコニー

パラポラアンテナ

入居日 / 即

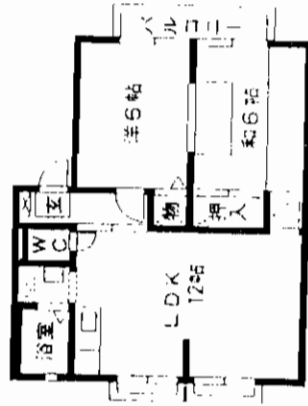

貸マンション パークハイツ青山 3DK

所在地 / 八幡西区青山3丁目2-12 203号

賃料 / 62,000円

敷金 / 4ヶ月(3)

共益費 / 無

交通 / 西鉄バス 皇后崎公園前停 徒歩2分

構造 / RC造4階建

築年数 / 1987年

駐車場 / 無

設備 / 給湯・シャワー・バルコニー・エアコン

CATV対応

入居日 / 即

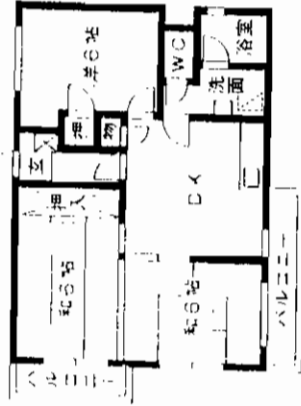

貸アパート グリーンハイツ鷹の巣 2LDK

所在地 / 八幡西区鷹の巣2丁目19-2 202号

賃料 / 45,000円

敷金 / 4ヶ月(3)

共益費 / 無

交通 / 筑豊電鉄 穴生停 徒歩5分

構造 / RC造4階建2階部分

築年数 / 1983年

駐車場 / 近隣月極7,350円

設備 / バルコニー・CATV対応

入居日 / 即

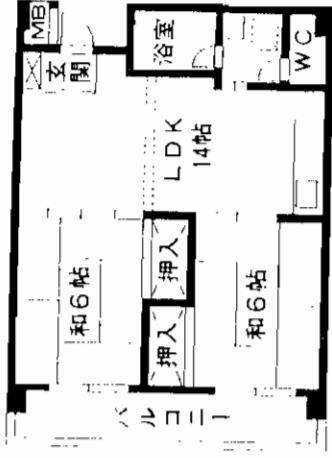

貸家

所在地 / 中間市桜台1丁目2-15

賃料 / 70,000円

敷金 / 3ヶ月(3)

管理費 / 無

交通 / 西鉄バス 塔野口停 徒歩5分

構造 / 木造2階建1・2階部分

築年数 / 1983年

駐車場 / 無料 3台付

設備 / 給湯・シャワー・冷暖房

バルコニー・水洗

入居日 / 即

※1F部分:ガレージ倉庫(電動シャッター)

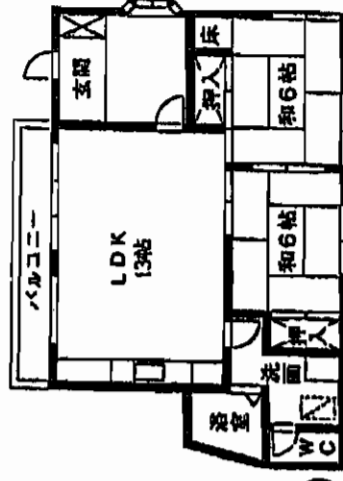

アーバンライフ長行 3LDK 即入居可

所在地：小倉南区徳吉西1丁目2-3-305号
 交通：西鉄バス長行校下駅徒歩3分

家賃：**59,000円**
 共益費：3,000円
 駐車料：5,000円
 敷金：3ヶ月(2)
 築年：平成元年7月
 構造：鉄筋コンクリート造3階建
 保険：20,400円/2年間
 設備：給湯・シャワー・バルコニー・BSアンテナ

★長行小、管生中学校区！！

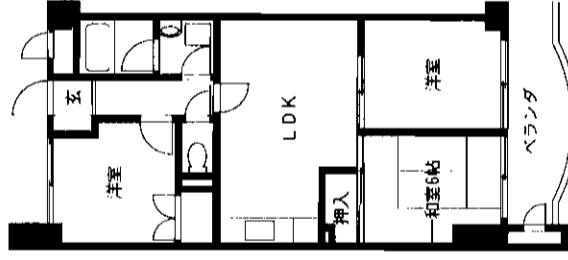

アグリード安部山 1K

所在地：小倉南区湯川5丁目-8-28
 交通：JR安部山公園駅徒歩3分

家賃：**52,000円**
 共益費：6,000円
 駐車料：無
 敷金：4ヶ月(3)
 築年：平成15年4月
 構造：RC造6階建
 保険：20,400円/2年間
 設備：エントランス・オートロック・宅配ボックス・EV・BS・CATV・インターネット接続対応・システムキッチンetc

★平成15年4月築♪

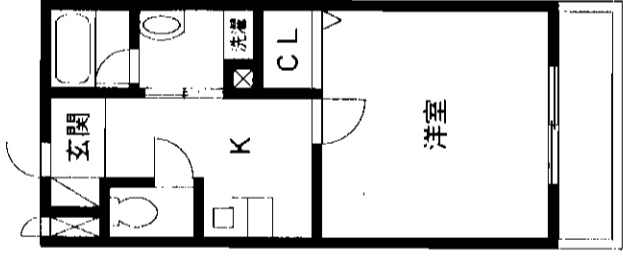

入江邸 3LDK 即入居可

所在地：門司区恒見町10-9
 交通：西鉄バス恒見発着所徒歩6分

家賃：**60,000円**
 共益費：無
 駐車料：近隣7,000円
 敷金：4ヶ月(3)
 築年：平成8年5月
 構造：木造3階建2・3階部分
 保険：20,400円/2年間
 設備：給湯・シャワー・バルコニー・システムキッチン

★3LDKでこのお値段！！

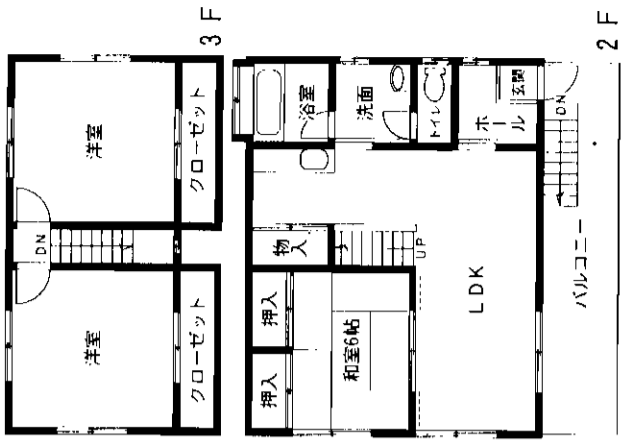

リヴィエール行橋 2LDK 即入居可 (3LDK→2LDK)

所在地：行橋市行事2丁目
 交通：西鉄バス京町停 徒歩3分
 家賃：**75,000円**
 駐車料：無
 敷金：4ヶ月
 築年：平成5年4月
 構造：SRC7階建て3階部分
 保険：20,400円/2年間
 設備：エレベーター・給湯・シャワー・エアコン

☆分譲賃貸！

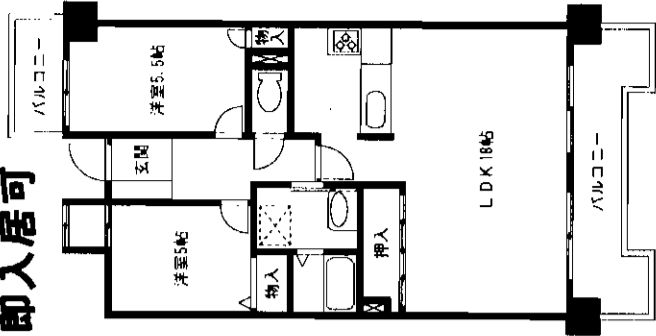

アットホーム・フアクトシート (不動産情報流通システム専用物件資料)



図面コード：1039317 会員番号80901094

物件番号76500390-8

福岡県事(2)第14100号 (社)福岡県宅地建物取引業協会

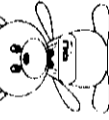

福岡ハウスセンター友

客付会社様へ

北九州市八幡西区永犬丸2丁目21-30
8093(692)7717
 FAX093(692)7716
 H.P.: http://hc-you.com/

手数料
 手数料
 手数料
 手数料

取得形態：媒介
 情報公開日：17.10.19

物件所在
 福岡
 小倉南区
 徳吉西