

売土地

住宅

西鉄バス引野公民館バス停

128,91㎡
(38,99坪) ほかにも
私道面積

¥1.364 万円

3.3㎡
単価 @350,000-

北九州市八幡西区引野三丁目9-14

西鉄バス引野公民館バス停 徒歩3分

土地権利 所有権 地目 宅地
都市計画 市街化地域 用途地域 第一種住居地域
建ぺい率 60% 容積率 200%

他の法令上の制限
地勢 平坦
引渡条件 ナシ

現況 更地 引渡日 即

接道状況 北側20m(歩道含)に7.7m接す

東側2m~3mに18m接す

設備 上下水道、都市ガス、

備考

会員番号 80900197 物件番号 76500227-5

アットホーム・ファクトシート (不動産情報流通システム専用物件資料)



図面コード:1048006 物件番号 76500227-5

福岡県知事 (12) 1487号 北九州支部

南栄地所 Tel 611-1414

北九州市八幡西区町上津役西 1-3-7 F.A.X 611-3544

客付会社様へ

■手数料:分かれ

■取引態様:媒介

■情報公開日:17.10.11

福岡
八幡西区
引野

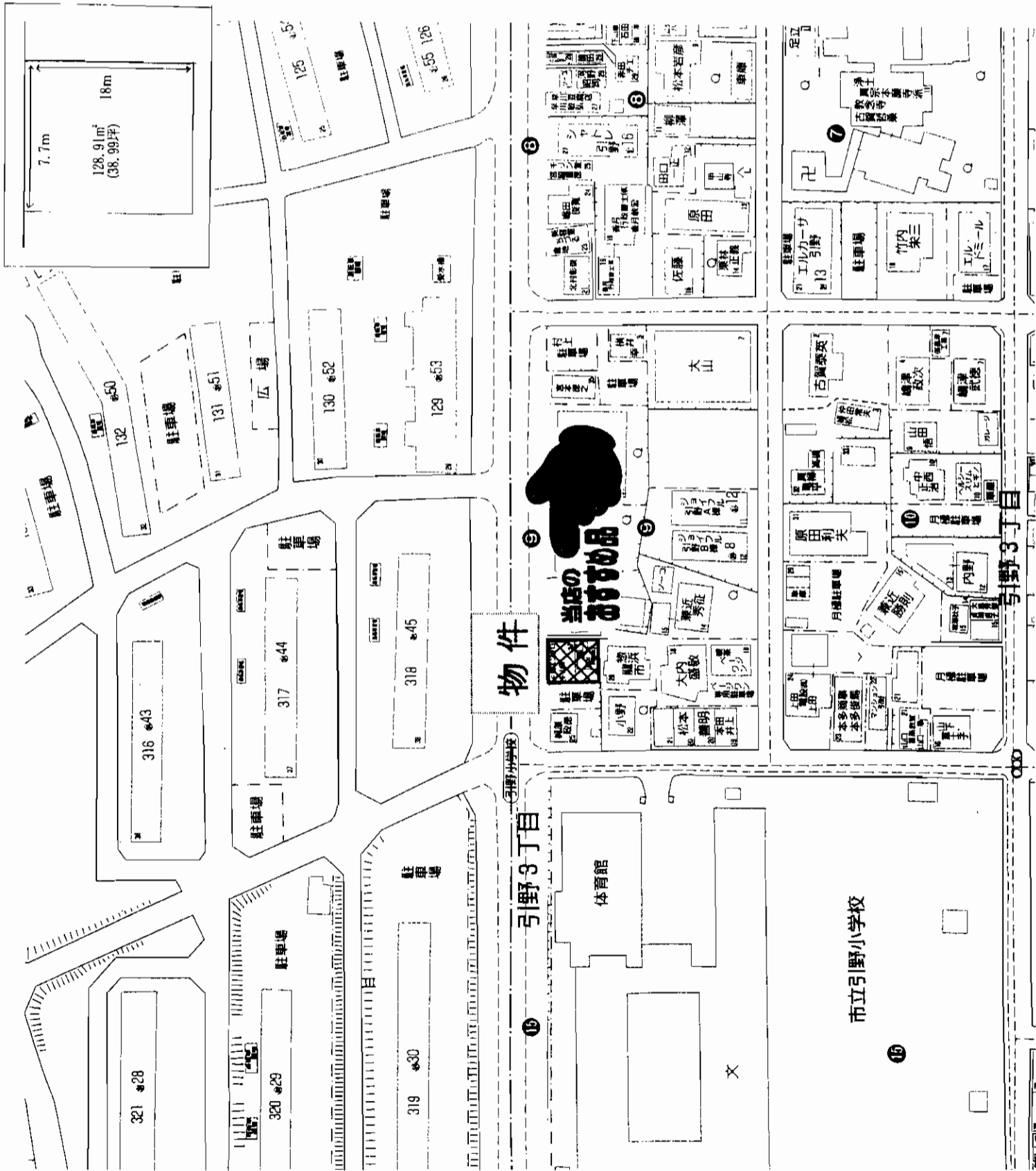

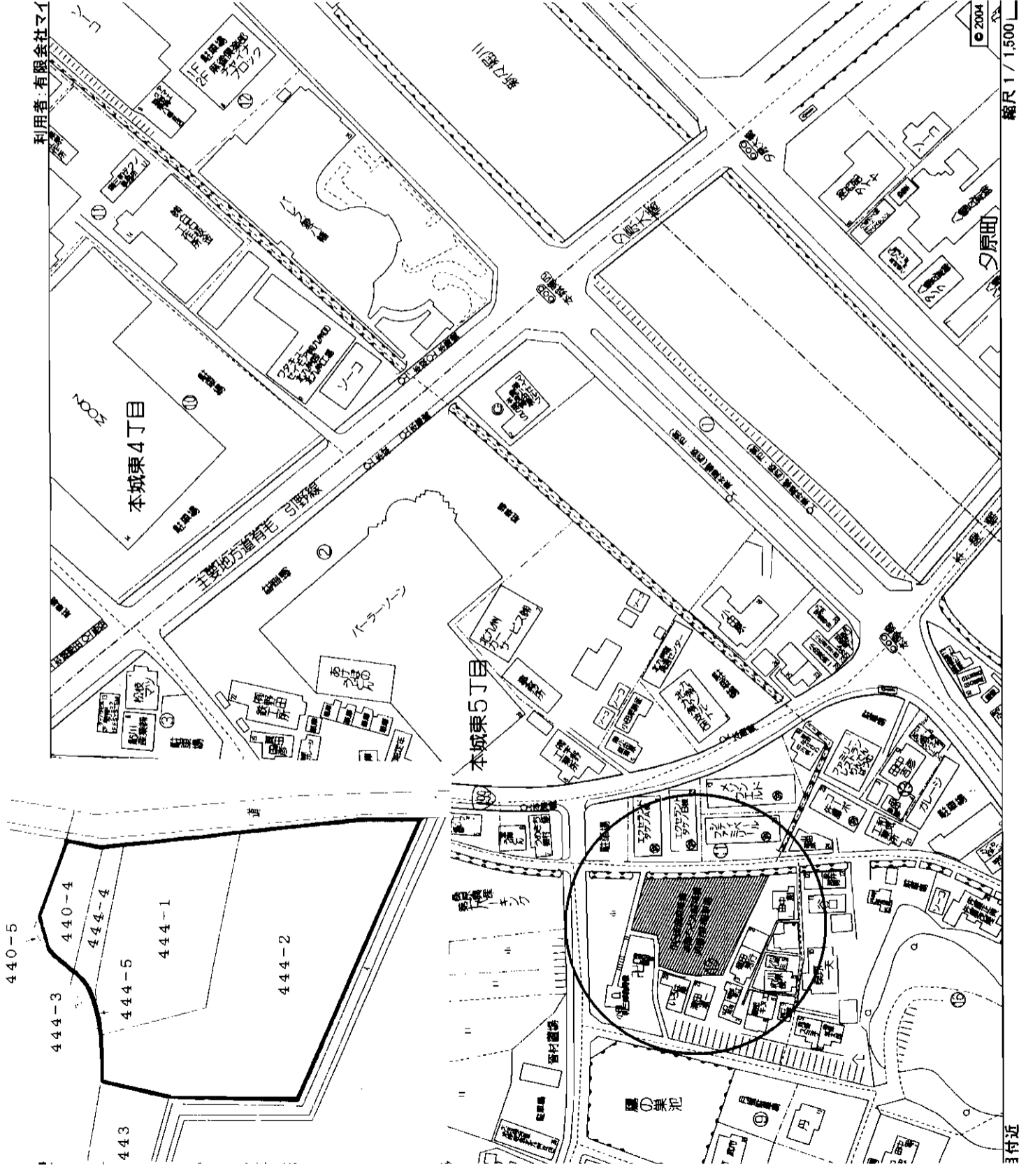

物件種目	売地		
最適用途	アパート・マンション・駐車場		
最寄駅	JR 陣原		
土地面積	公簿 1,205.41 m ² ほか 364.63 坪 私道面積	m ²	
価格	4,740 万円	3.3m ² 単価	12.99 万円

所在地	北九州市八幡西区本城東5丁目12番		
交通	本陣橋バス停	徒歩約	1分
土地権利	所有権	地目	雑種地・宅地
都市計画	市街化区域	用途地域	第一種中高層住居専用地区
建蔽率	60%	容積率	200%
他の法令上の条件			
引渡条件	駐車場	引渡日	相談
現況	東側 3.7m (公道)	間口	2m
接道状況 (角地・間口)	側	間口	m
設備	二項道路		
備考			

at home 図面コード: 1048004 会員番号 80900264 物件番号 76500185-5

福岡県知事免許(6)第9137号 (社)福岡県宅地建物取引業協会会員
益 有限公司 **マイホームサービス**
 北九州市小倉北区田町9番13号 **8093(561)7744**
 FAX093(561)1507
 手数料: 分かれ
 取引態様: 媒介
 情報公開日: 17.10.6
 福岡 八幡西区 本城東



地 産 地

アパート・マンション・駐車場

JR 本城駅

公簿	3,159.63 m ²	ほかに 私道面積	m ²
土地面積	955.78 坪		
価格	12,425 万円	3.3m ² 単価	12.99 万円

所在地 北九州市八幡西区本城東2丁目14番25号

交通 西鉄 夜越バス停

徒歩約 1分
徒歩約 分

土地権利	所有権	地目	宅地・雑種地
都市計画	市街化区域	用途地域	第一種住居地域
建築率	60%	容積率	200%
他の法令上の条件			
引渡条件			
現況	居住中	引渡日	相談
接状状況 (角地・間口)	南西側 6.5m (公道)	間口	m
	東南側 3.5m (公道)	間口	m
設備	上下水道・電気・LPガス		
備考			

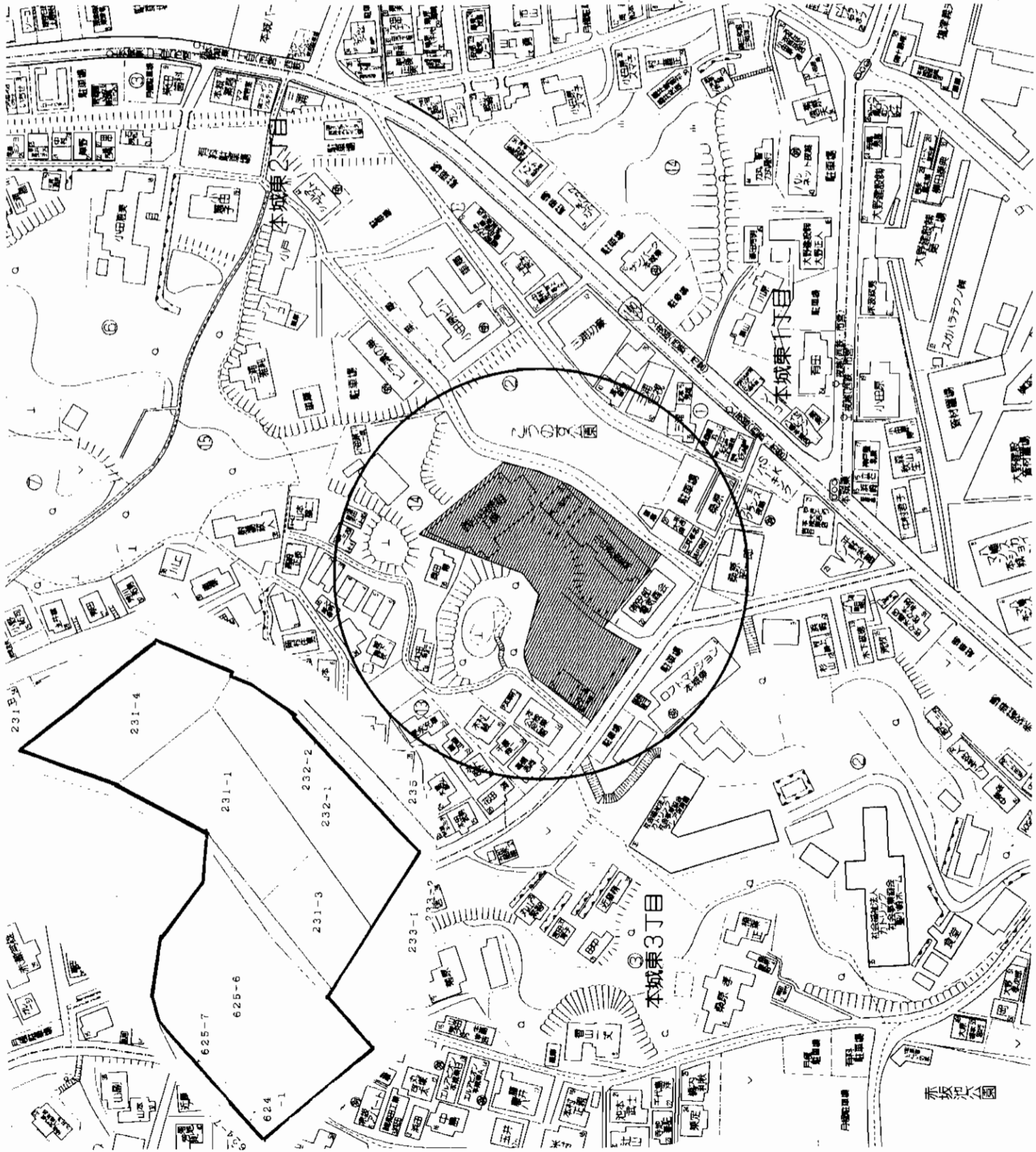

図面コード: 1048004



アットホーム・ファクトシート (不動産情報流通システム専用物件資料)

会員登録番号 80900264 物件番号 76500186-5

福岡県知事免許(6)第9137号 (社)福岡県宅地建物取引業協会会員
益 有 限 公 司 マイホームサービス
 北九州市小倉北区田町9番13号
2093(561)7744
 FAX093(561)1507

客付会社様へ

- 手数料: 分かれ
- 取引態様: 媒介
- 情報公開日: 17.10.6

福岡
八幡西区
本城東

売地

八幡西区

本城東



JR「本城」駅徒歩5分

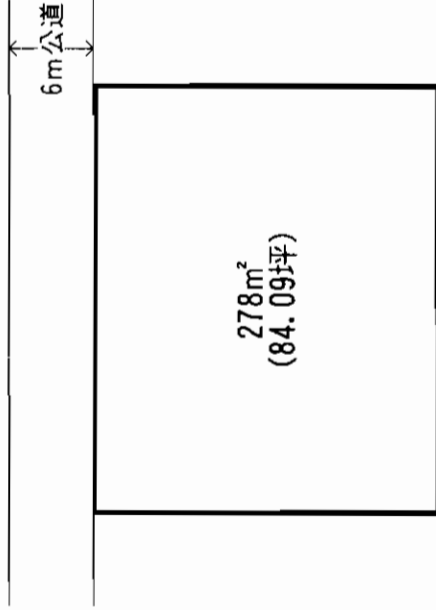
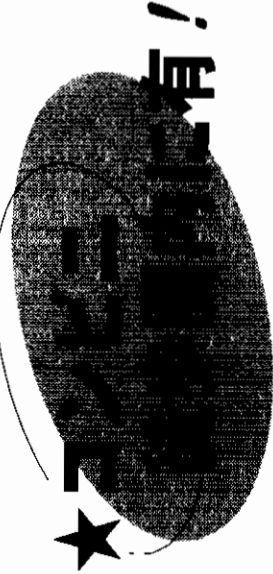
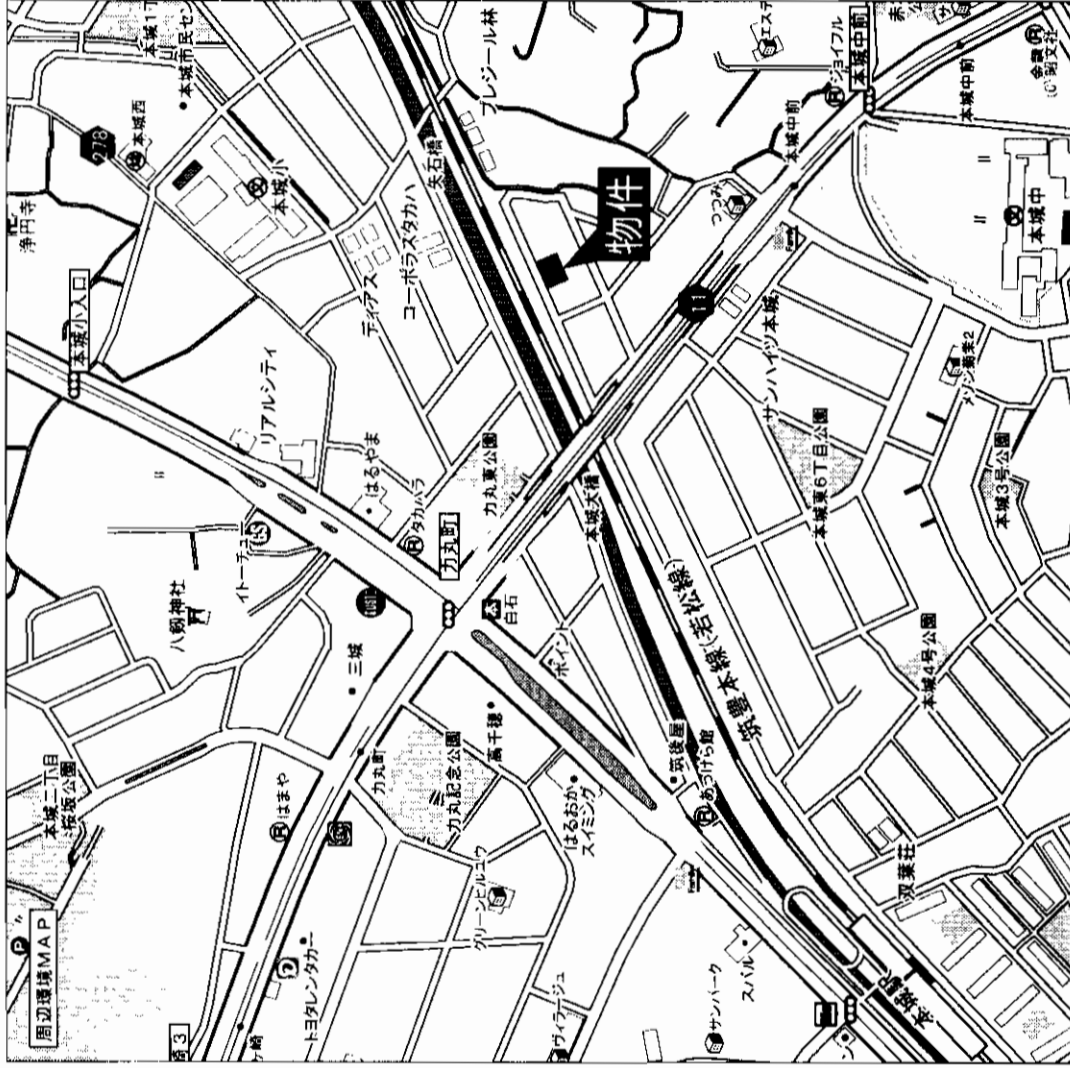

売地

住宅

JR本城駅

物件種目	最適用途	公簿278m ² (84.09坪)	ほかに私道面積	20.1万円
土地面積	価格	1,690万円	3.3m ² 単価	
物件所在地	北九州市八幡西区本城東3丁目11			
交通	JR本城駅 徒歩約5分			
土地権利	所有権	地目	畑	
都市計画	市街化区域	用途地域	第1種住居地域	
建ぺい率	60%	容積率	200%	
他の法令上の制限	農地法第5条(農業委員会への届出)			
地勢				
引渡条件				
現況	更地	引渡日	相談	
接道状況(角地・開口)	北側6m			
設備	上下水道・都市ガス			
備考				
会員番号	80900653	物件番号	76500189-1	

アットホーム・ファクトシート (不動産情報流通システム専用物件資料)



図面コード: 1077704 物件番号 76500189-1

INTELLIGENCE STATION

Next

福岡県知事免許(3)第12520号
不動産情報

Next 有 限 公 司

ネクスト

http://www.next.jp.com

〒803-0841 北九州市小倉北区清水3丁目2-12
8093 (583) 1010
FAX093 (583) 4884

客付会社様へ

- 手数料:分かれ
- 取引態様:専任媒介
- 情報公開日:17.10.6

福岡
八幡西区
本城東

地 産 地 産

住宅用地

JR中間駅

公簿 202.80 m² ほか
 61.34 坪 私道面積
780万円 3.3m² 単価
 12.71万円

物件種目 最適用途 最寄駅
 土地面積 価格

所在地 中間市中尾四丁目2923番13

交通 筑豊電鉄 筑豊中間停 徒歩約 3分
 西鉄高速バス 中間三丁目停 徒歩約 8分
 土地権利 所有権 地目 宅地
 都市計画 市街化区域 用途地域 第一種低層住居専用地域
 建築率 40% 容積率 60%
 他の法令上の条件 高さ制限10M外壁後退1M
 引渡条件 現況有姿
 現況 更地 引渡日 即
 接道状況 北西側 4m (公道) 間口 16m
 (角地・間口) 側 間口 m
 設 前面道路に都市ガス管50mm、上水管
 40mm、下水管200mm
 備 建築条件なし、中間東小まで徒歩2分
 考 西鉄ストアまで徒歩3分、TSUTA
 YA、浜勝など飲食・商業施設徒歩5分
 生活至便!!

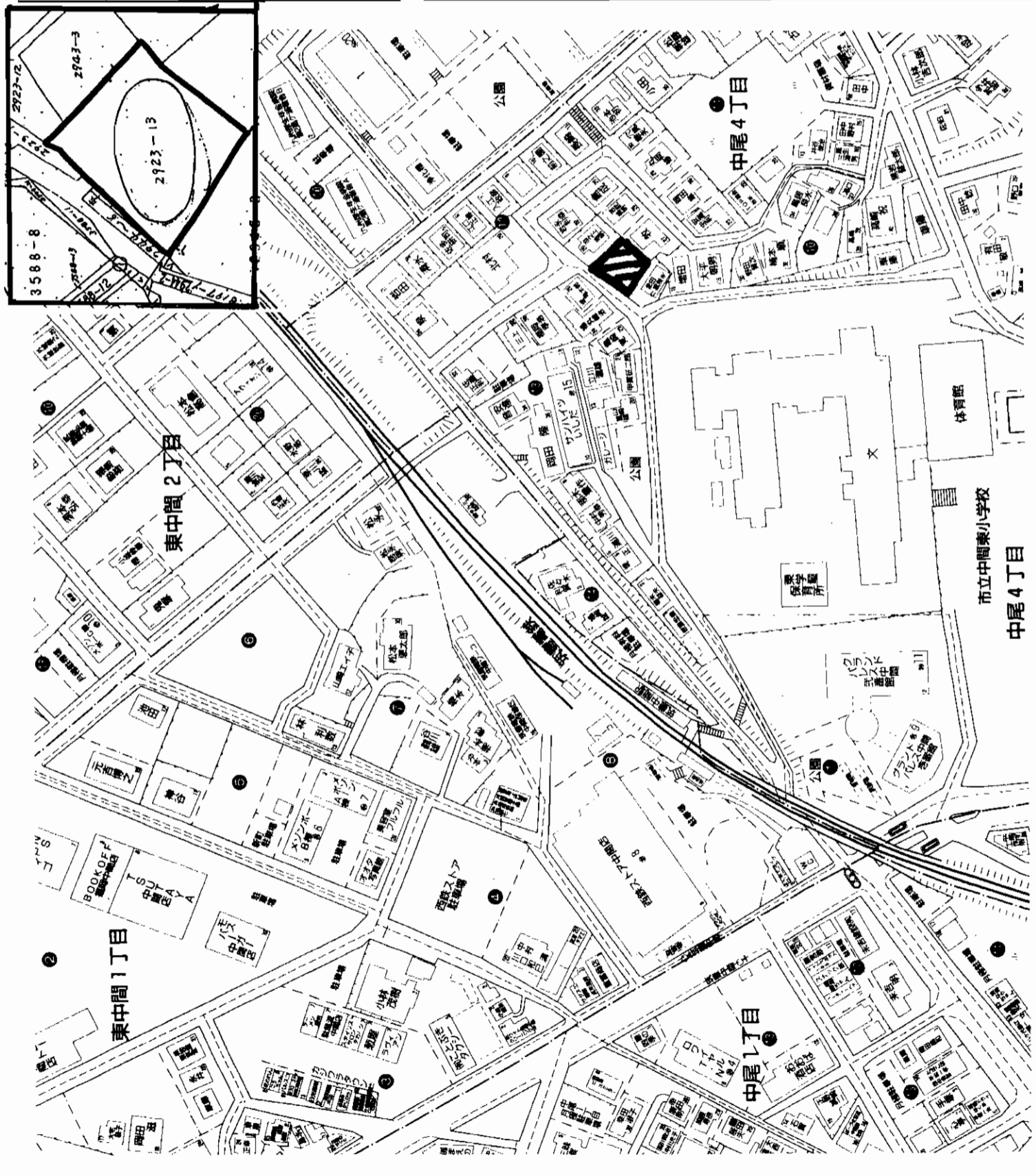

図面コード: 1048006 会員番号 80901295 物件番号 76500246-5



アットホーム・ファクトシート (不動産情報流通システム専用物件資料)

客付会社様へ
 ■手数料: 分かれ
 ■取引態様: 媒介
 ■情報公開日: 17.10.11

福岡県知事免許(1)第15102号 (社)福岡県宅地建物取引業協会会員
Brighten house フライトハウス TEL (093) 245-6547
 〒809-0030 中間市中央1丁目43番18号 FAX (093) 245-6548



福岡 中間市 中尾

地 売

八 幡 東 区 高 見

地 売

☆2面角地☆

西側約20mの公道に
間口約12m接す

南側約4.5mの公道に
間口約13m接す

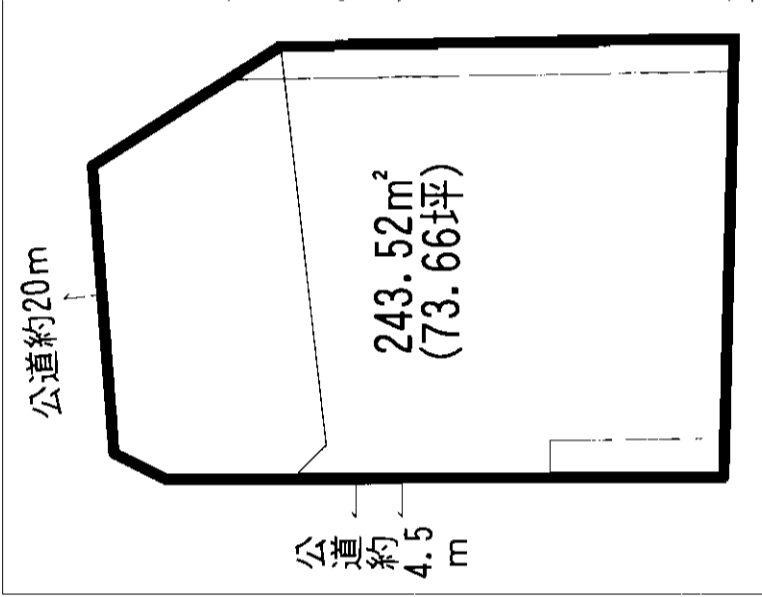

西鉄バス
「七条」バス停 徒歩2分!

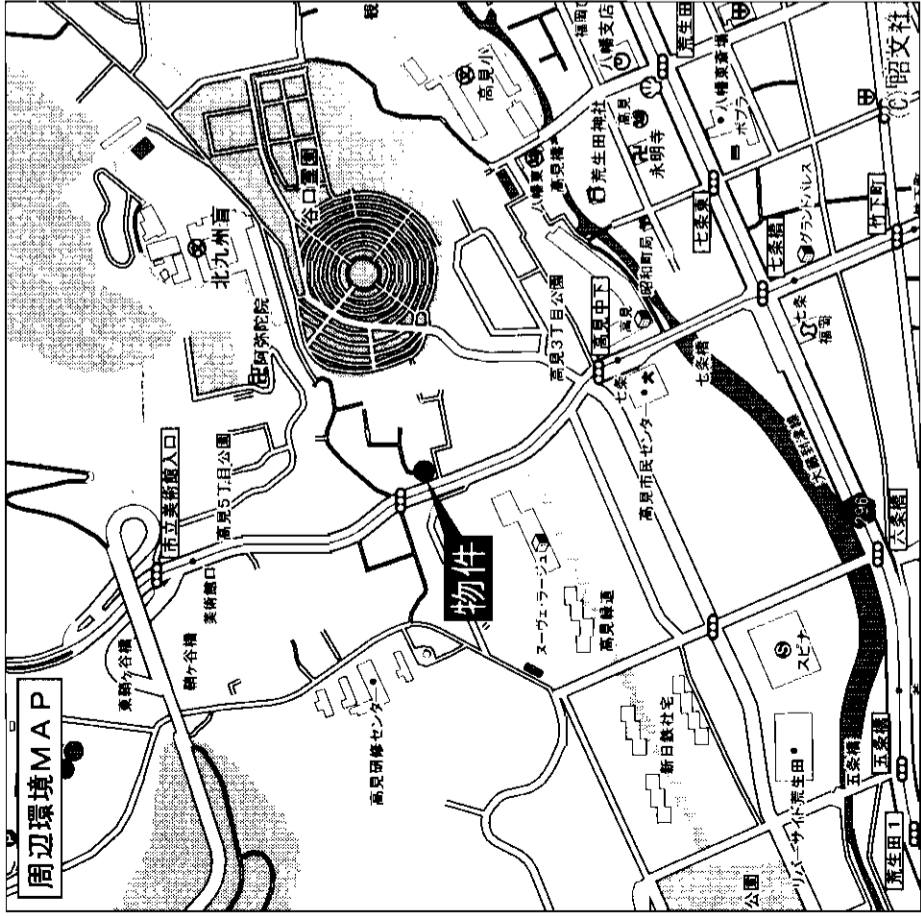

物件種目	戸建住宅		
最適用途	JR枝光駅		
土地面積	243.52m ² (73.66坪)	ほかに 私道面積	
価格	2,650万円	3.3m ² 単 価	36万円
物件所在地	北九州市八幡東区高見3丁目4-3		
交通	西鉄バス七条バス停 徒歩2分		
土地権利	所有権	地 目	宅地
都市計画	市街化区域	用途地域	第一種低層住居専用地域
建ぺい率	50%	容 積 率	80%
他の法令 上の制限	宅造成等規制法		
地 勢			
引渡条件	現状有姿		
現 況	更地	引 渡 日	相談
接道状況 (角地・間口)	西側約20mの公道に間口約12m接す 南側約4.5mの公道に間口約13m接す		
設 備	上下水道・都市ガス		
備 考			
会員番号	80900452	物件番号	76500209-1

アットホーム・ファクトシート (不動産情報流通システム専用物件資料)



図面コード: 1011905 物件番号 76500209-1

福岡県知事免許(4)第11313号 (社)福岡県宅地建物取引業協会会員



北九州市小倉南区北方3丁目33-3
8093(931)3211(代)
FAX093(931)3266

客付会社様へ

- 手数料:2%
- 取引態様:売主
- 情報公開日:17.10.7

福岡 八幡東区 高見

建築条件無し!



売土地

住宅

JR小倉駅

148.84㎡(45.02坪)

850万円

北九州市小倉北区泉台1丁目10-11

西鉄バス歯大前停 徒歩9分

物件種目	最適用途	最寄駅	土地面積	価格	物件所在地	交通
			ほかに私道面積	3.3㎡ 単価		
土地権利	所有権	地目	宅地			
都市計画	市街化区域	用途地域	第1種住居地域			
建ぺい率	60%	容積率	200%			
他の法令上の制限	宅地造成工事規制区域					
地勢						
引渡条件						
現況	更地	引渡日	即			
接道状況(角地・旗口)	南側3.8m公道に約18m接す					
設備	建築条件なし					
備考						
会員番号	80900248	物件番号	76500195-8		C-028	

アットホーム・ファクトシート (不動産情報流通システム専用物件資料)



図面コード: 1031104 物件番号 76500195-8



福岡県知事免許(1)第14780号 所属団体 福岡県宅地建物取引業協会 〒802-0801 北九州市小倉南区富士見二丁目2番6号
株式会社 不動産中央情報センター 本社
 ☎093(931)5008
 FAX093(921)9655 担当:和田

客付会社様へ

- 手数料:分かれ
- 取引態様:媒介
- 情報公開日:17.10.7

福岡
小倉北区
泉台

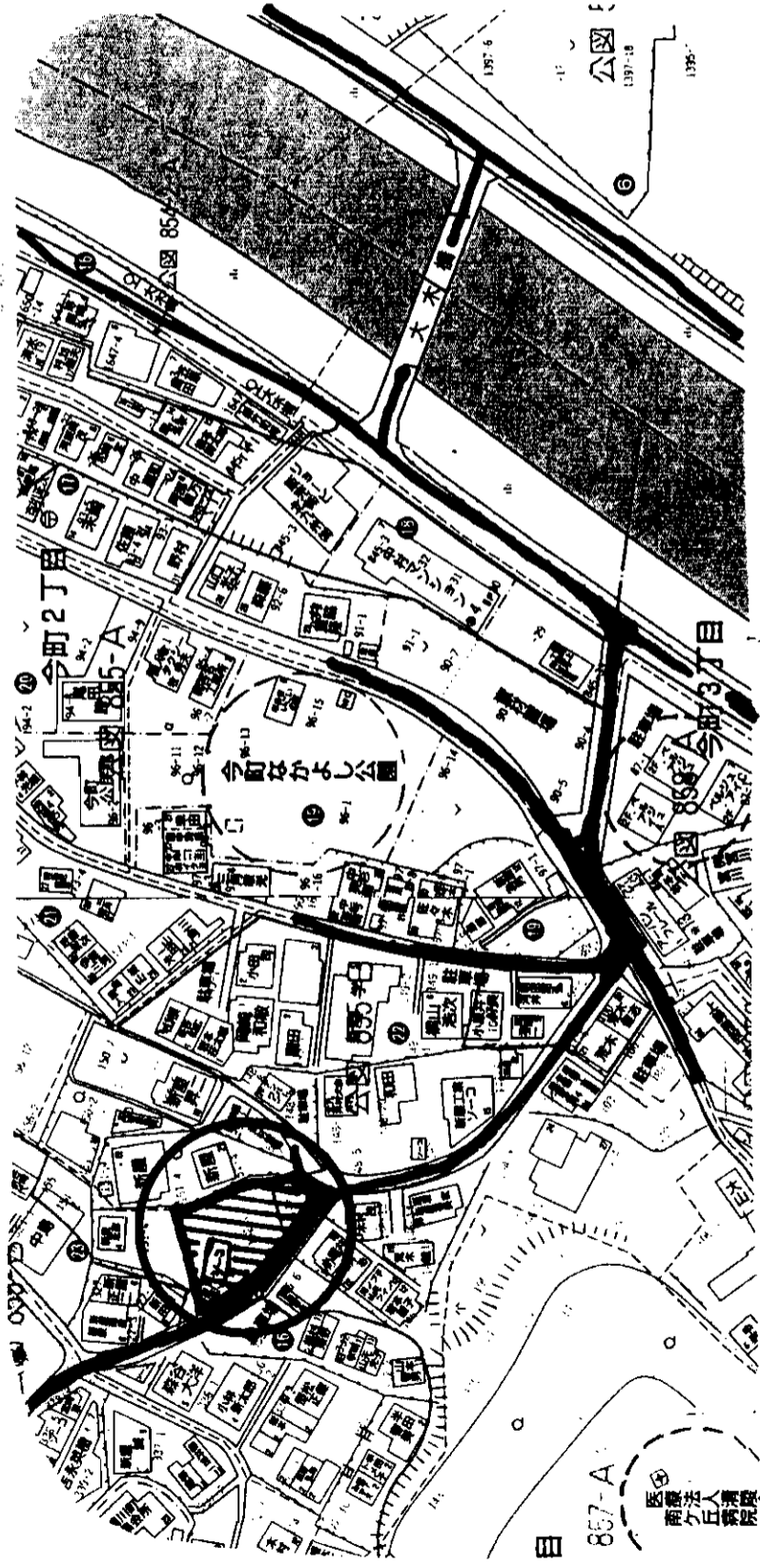

小倉北区 今町2丁目

125坪 坪16万 住宅街・5.5m公道

アットホーム・ファクトシート (不動産情報流通システム専用物件資料)



福岡県知事免許 (10) 第3677号

北九州市小倉南区湯川1-5-8 (社) 福岡県宅地建物取引業協会会員

TEL 093-931-6696
FAX 093-931-6614

直通 090-1087-6179

担当 永田 義英



売地

戸建・事務所

モノレール城野駅

413.91㎡ 125.2坪

2,000万円 約16万円

北九州市小倉北区今町2丁目23

西鉄バス 大木橋バス停
徒歩5分

土地権利	所有権	地目	宅地
都市計画	市街化区域	用途地域	一住
建ぺい率	60%	容積率	200%
物の活用上の制限	応談		
引渡条件	現況	引渡日	応談
引渡状況 (内装・設備)	西・南側に5.3m~5.5m公道		
	上下水道		
	レンガ作りの倉庫が建っています (応談)		

会員番号 80900648 物件番号 76500206-5

図面コード: 1048005 物件番号 76500206-5

客付会社様へ

■手数料: 分かれ

■取引態様: 媒介

■情報公開日: 17.10.7

福岡

小倉北区

今町

売地

小倉北区

堅町

■201.25m²

■60.87坪

堅町の希少物件!

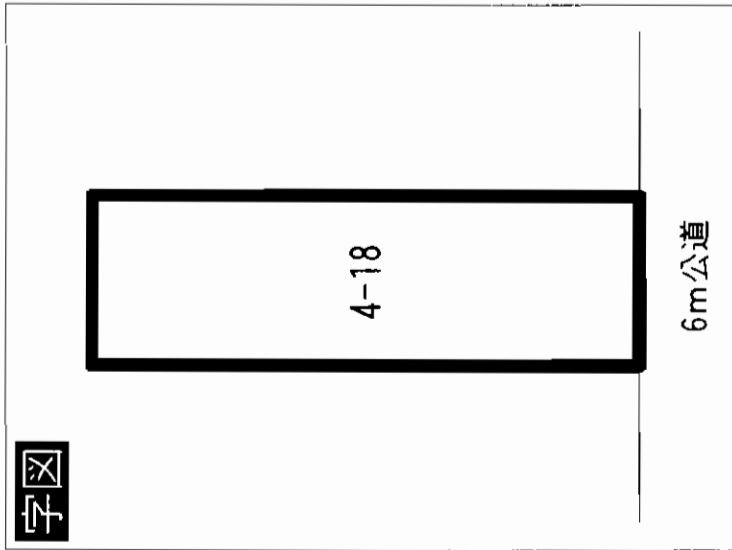

☆JR駅・リバーウォーク・コンビニ
 小中学校・市役所・区役所
 勝山公園etc...
 『なにかと便利な立地です!』
 ☆公道・南側6mに間口7m接す!

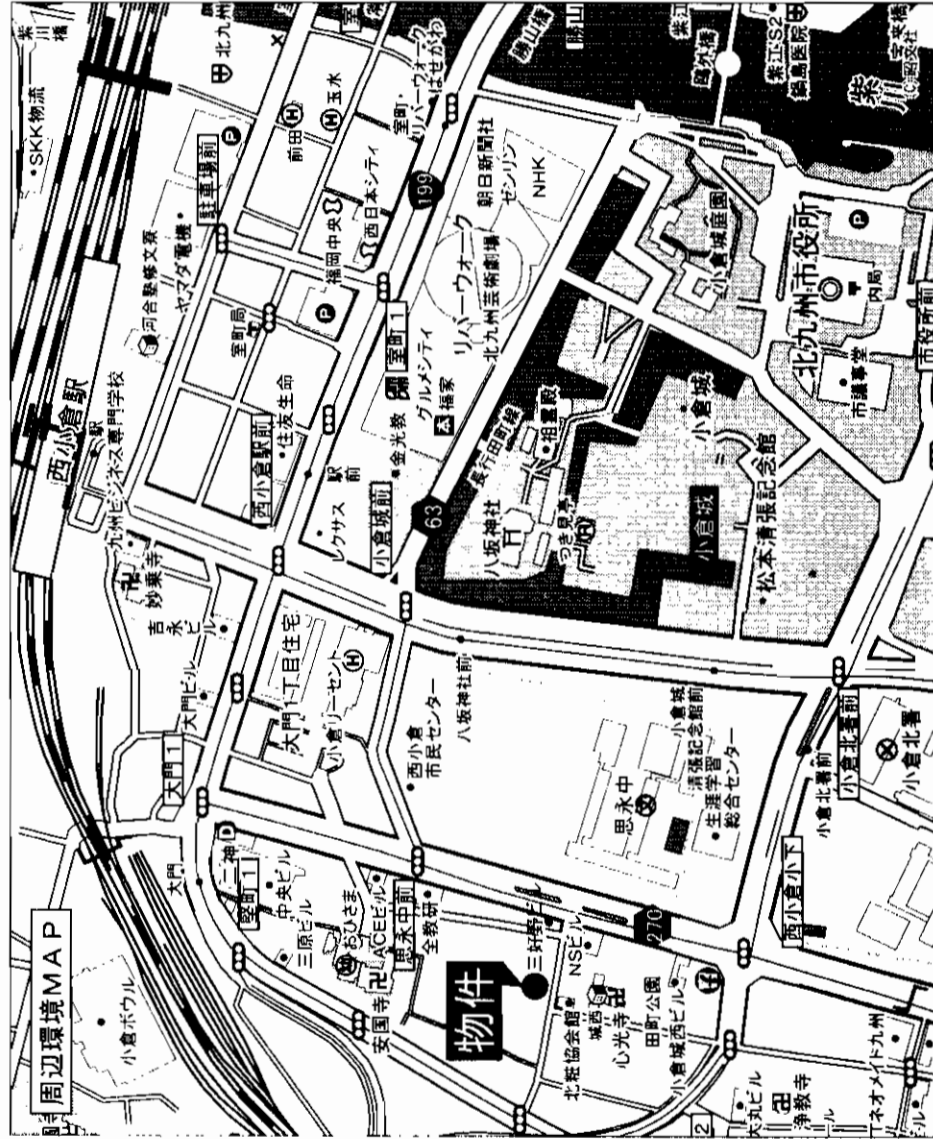

売地

住宅

JR西小倉駅

公簿201.25m²(60.87坪)

ほかに
私道面積

2,740万円

3.3m²
単価

45万円

物件所在地 北九州市小倉北区堅町一丁目103番
 (一丁目4-18)

交通 西鉄バス大門停 徒歩約4分

土地権利	所有権	地目	宅地
都市計画	市街化区域	用途地域	商業地域
建ぺい率	80%	容積率	400%
他の法令上の制限	準防火地域		
地勢			
引渡条件	解体更地渡し		
現況	古家付	引渡日	相談
接道状況(角地・間口)	南側6m(公道)間口7m		
設備			
備考	堅町の希少物件		
会員番号	80900583	物件番号	76500180-1

アットホーム・ファクトシート (不動産情報流通システム専用物件資料)

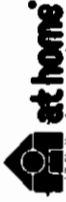

図面コード: 1039304

物件番号 76500180-1

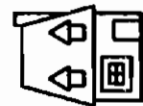

福岡県知事免許(5)第9920号 (社)福岡県宅地建物取引業協会会員
(有)グロボーエーステート
 北九州市小倉北区木町4丁目2-1

093(583)6601
FAX093(583)6602

客付会社様へ

- 手数料: 分かれ
- 取引態様: 専任媒介
- 情報公開日: 17.10.7

福岡
 小倉北区
 堅町

小倉南区 湯川新町2丁目10

63.5坪

地形良

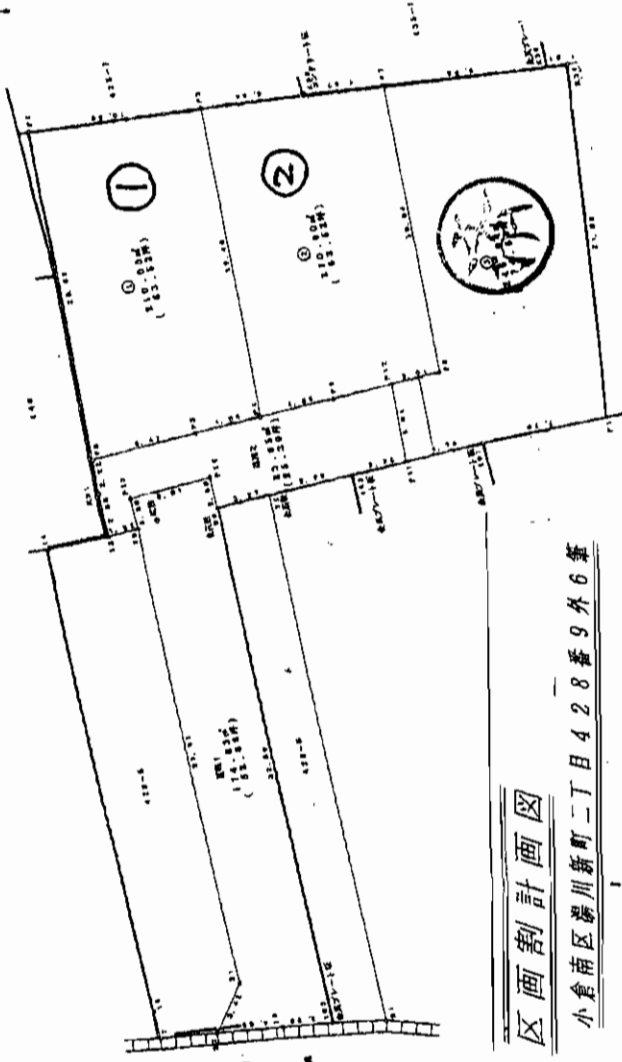
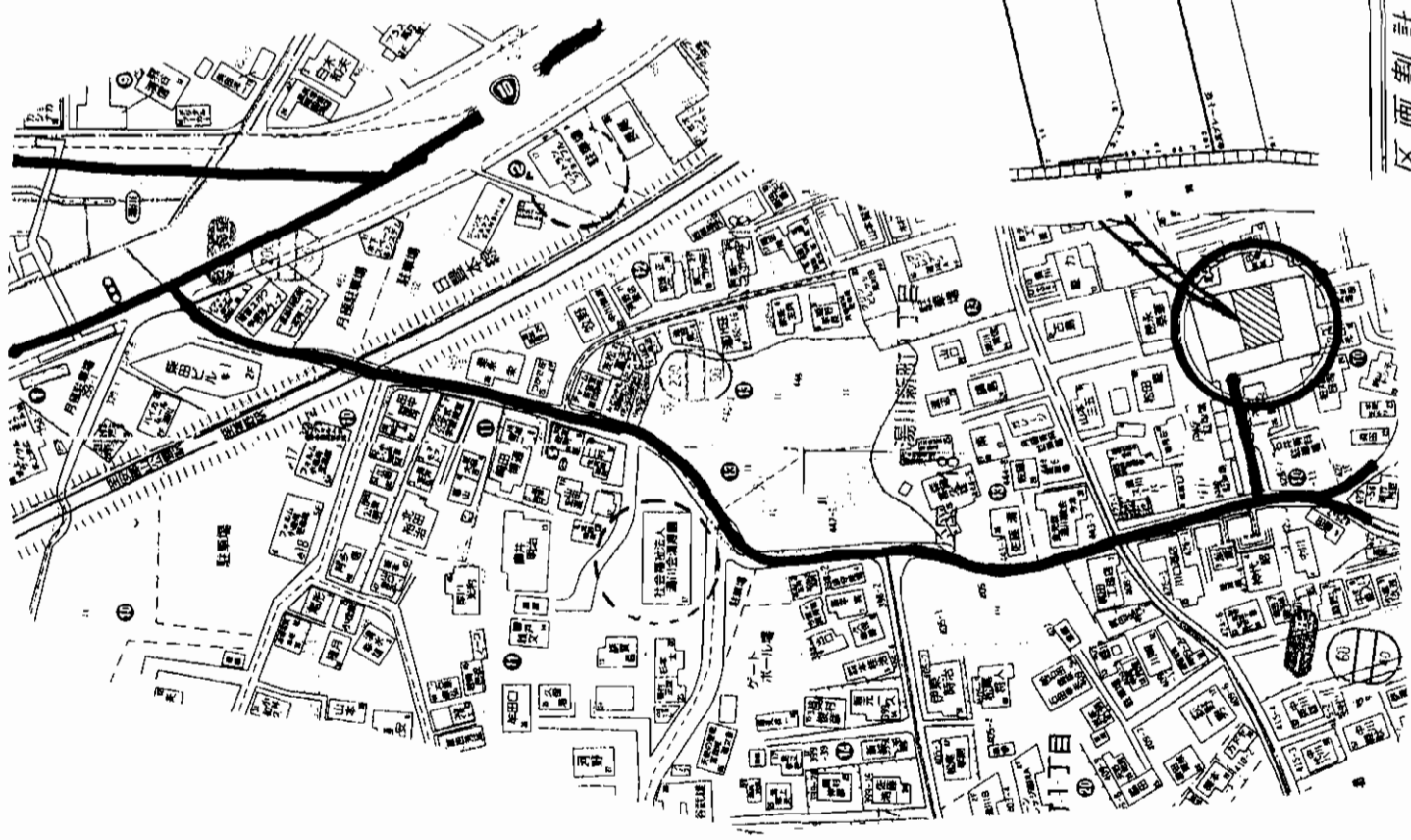

区画割計画図
小倉南区湯川新町2丁目428番9外6筆

物件種目	地	
最適用途	戸建用地	
最寄駅	JR 安部山公園駅	
土地面積	210m ²	ほかに私道面積 258.45m ²
価格	1,270万円	3.3m ² 単価 20万円
物件所在地	北九州市小倉南区湯川新町2丁目10	
交通	西鉄バス 線	湯川 駅
		歩6分
土地権利	所有権	地目 宅地
都市計画	市街化	用途地域 一低
建ぺい率	40%	容積率 60%
他の法規上の制限		
引渡条件	応談	引渡日 応談
現況	宅地	共有道路 (持分有り) 5m道
接道状況 (側・前口)		
設備	上下水道	
備考	①②同じ坪数、価格にて仲介します	
会員番号	80900648	物件番号 76500207-5

アットホーム・ファクトシート (不動産情報流通システム専用物件資料)



福岡県知事免許 (10) 第3677号

タカムラ住宅

北九州市小倉南区湯川1-5-8 (社) 福岡県宅地建物取引業協会会員
TEL 093-931-6696
FAX 093-931-6614

直通 090-1087-6179
担当 永田 義英

客付会社様へ

■手数料: 分かれ 福岡
■取引態様: 媒介 小倉南区
■情報公開日: 17.10.7 湯川新町

図面コード: 1048005 物件番号 76500207-5

小倉南区 横代北1 89.8坪

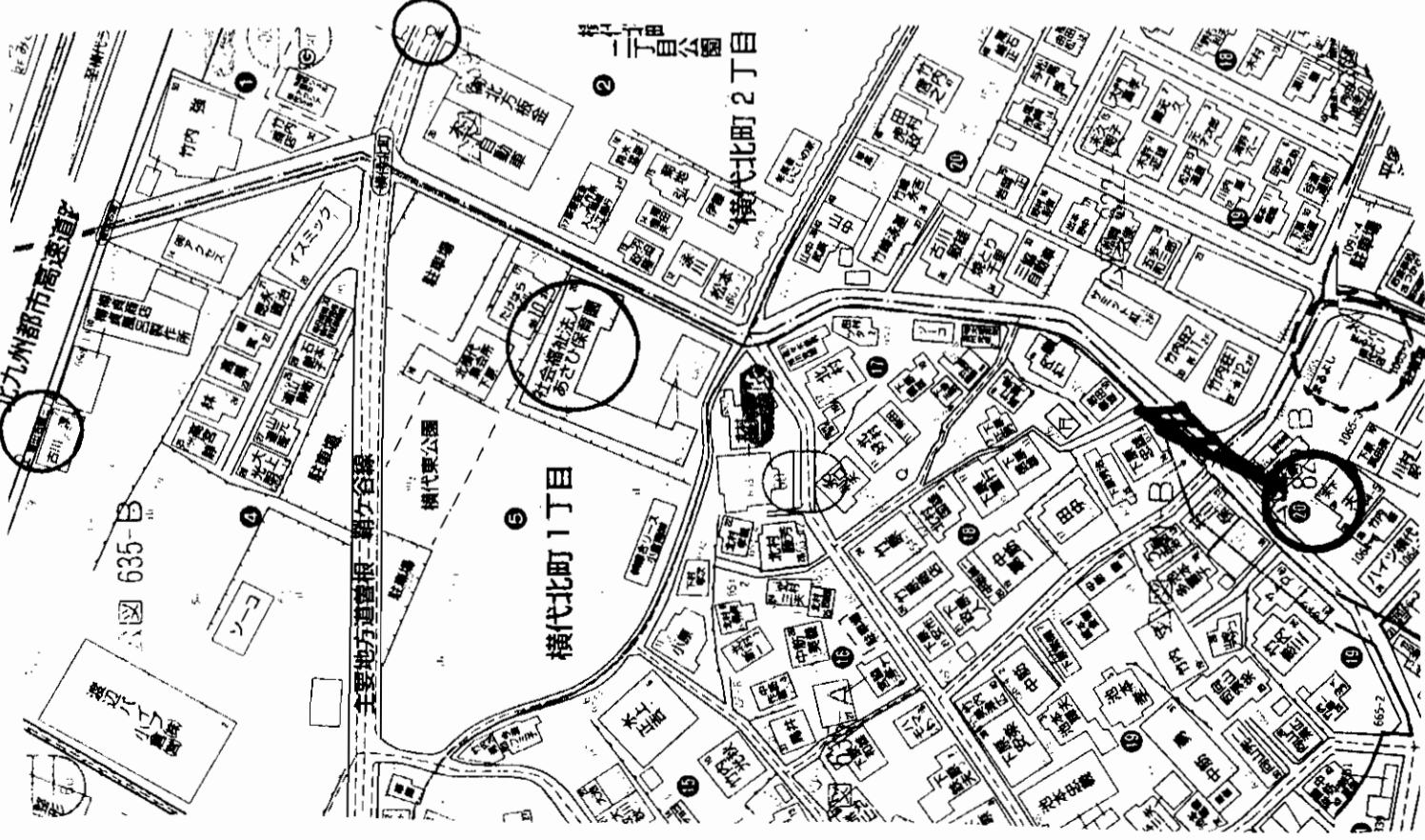

物件種目	売地 (古家付)	
最適用途	戸建用地	
最寄駅	JR安部山公園駅	
土地面積	297㎡	89.8坪
価格	1.080万円	3.3㎡単価 12万円
物件所在地	北九州市小倉南区横代北町1丁目20	
交通	西鉄バス 線	横田 駅
		徒歩5分
土地権利	所有権	地目 田
都市計画	市街化区域	用途地域 一低
建ぺい率	40%	容積率 60%
他の法上の制限		
引渡条件	農地転用後渡し	
現況	入居中	引渡日 相談
接道状況 (隣地・開口)	4.8m公道 (水路含む)	
設備	上下水道	100リ水管
備考	中古住宅に 充分住めます (解体渡し可 相談)	
会員番号	80900648	物件番号 76500205-5

アットホーム・ファクトシート (不動産情報流通システム専用物件資料)



図面コード:1048005 物件番号 76500205-5

福岡県知事免許 (10) 第3677号

三 (株) タカムラ住宅

北九州市小倉南区湯川1-5-8

TEL 093-931-6696
FAX 093-931-6614

(社) 福岡県宅地建物取引業協会会員

直通 090-1087-6179
担当 永田 義英

客付会社様へ

■手数 数料:分かれ
■取引態様:媒介
■情報公開日:17.10.7

福岡
小倉北区
横代北町

売 家

八幡西区 浅川

～閑静な住宅街～

◎広々5LDK!!

◎東南角地!!

★平成17年9月
内装リフォーム済★

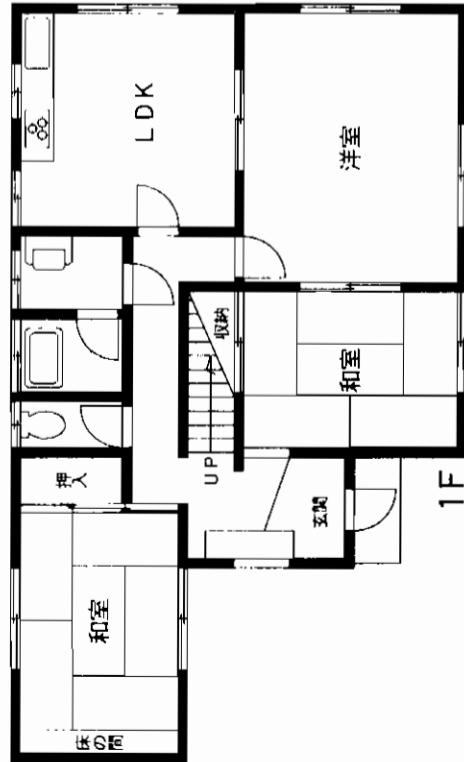
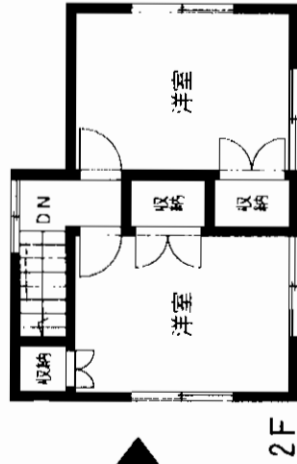

市営バス
浅川二丁目停徒歩5分

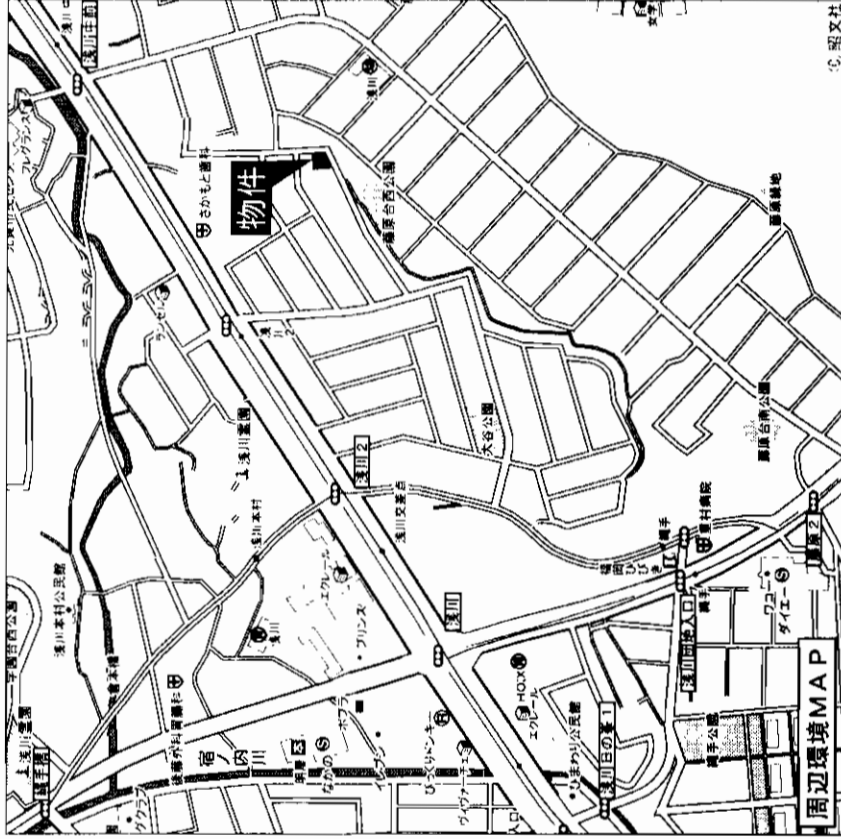

売中古戸建住宅

JR折尾駅
5LDK
1,800万円

物件種目	北九州市八幡西区浅川一丁目16-21		
最寄駅	浅川二丁目停 徒歩5分		
間取タイプ	無		
価格	226.11㎡ (68.39坪) ほか私道面積		
物件所在地	構造・規模 木造スレート葺2階建		
交通	面積 98.12㎡ (29.68坪)		
土地面積	間取内訳 1F:和6×2・洋10・LDK8 2F:洋6×2		
建物	所有権 宅地		
土地権利	市街化区域 用途地域 第1種低層住居専用地域		
都市計画	容積率 50%		
建ぺい率	築年月 昭和58年10月		
他の法令上の制限	現況 空		
築年月	駐車場 有		
現況	引渡日 即		
建築確認番号	南側公道6mに13m、東側6m公道に8m接道		
接道状況(敷地・開口)	都市ガス・公共上下水道		
設備	東南角地		
備考			
会員番号	80900317	物件番号	76500224-1

アットホーム・ファクトシート (不動産情報流通システム専用物件資料)

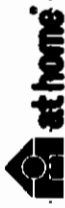

福岡県知事免許(9)第5427号 宅地建物取引業協会会員

若葉ハウジング不動産センター

〒811-4236 福岡県遠賀郡岡垣町海老津駅前9番18号

☎093(283)3188

FAX093(283)3190

携帯090(1087)2349(石井)

http://www.wakaba-housing.com

客付会社様へ

価格交渉可

■手数料:分かれ

■取引態様:専任媒介

■情報公開日:17.10.11

図面コード:1031106

物件番号76500224-1

福岡
八幡西区
浅川

北西の角地

外壁塗替済み

H.16.10

室内大変奇麗です

間取り図

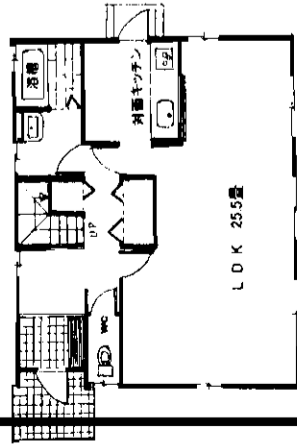

1階平面図

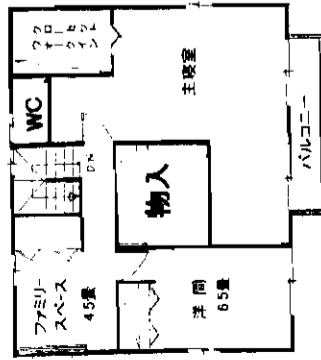

2階平面図

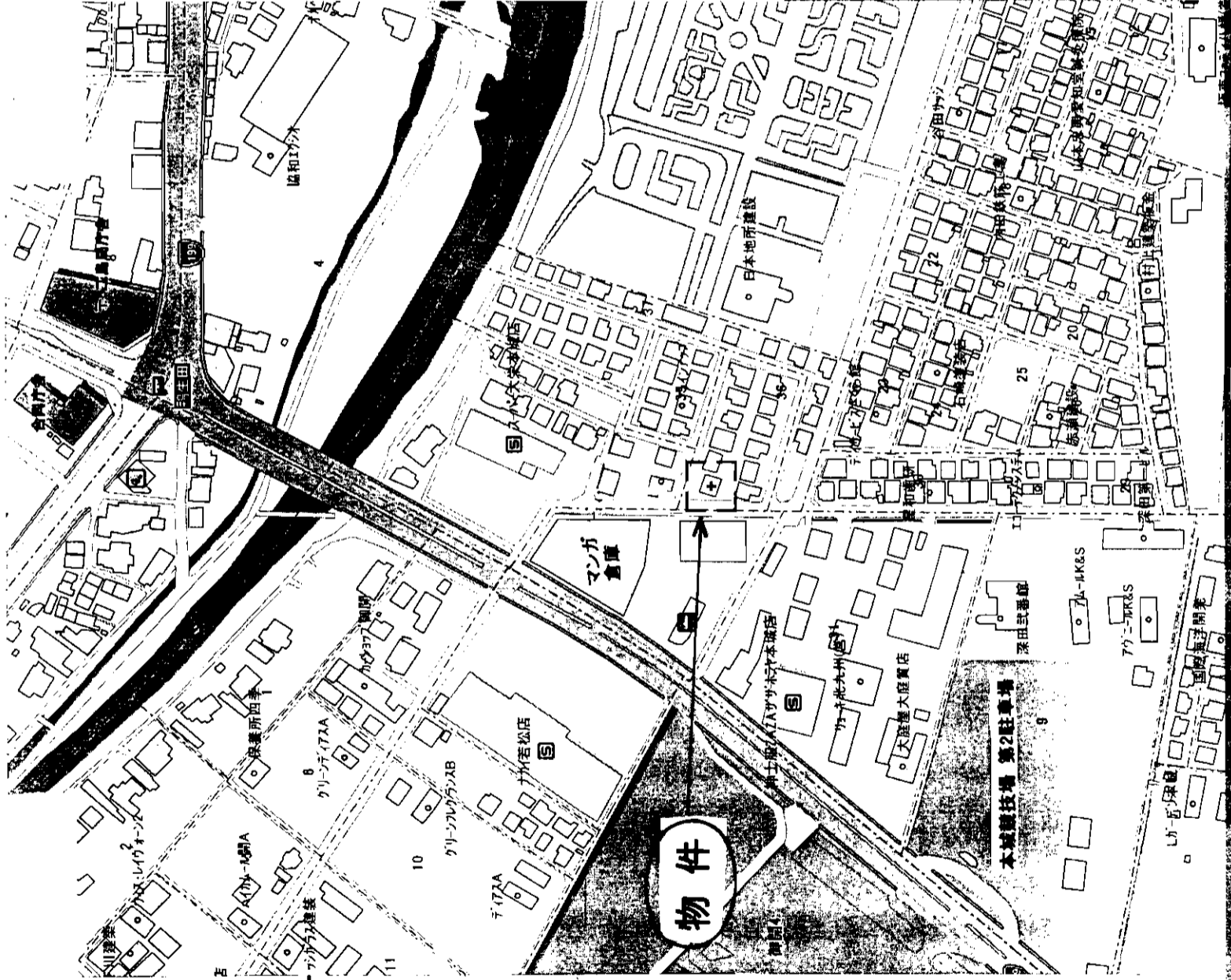

物件種目	売家		
最寄駅	JR 二島		
間取タイプ	3LDK+S		
価格	2,500万円		
物件所在地	北九州市八幡西区御開3丁目36-12		
交通	市営バス停「御開」約100m		
土地面積	203.45㎡ (61.54坪)	㎡ 坪	ほかに 私道面積 0 坪
建	構造・規模 軽量鉄骨造スレート葺 2階建		
面	積 1階 66.40㎡ + 2階 67.23㎡ (40.42坪)		
物	間取内訳		
土地権利	所有権	地目	宅地
都市計画	市街化区域	用途地域	第一種住居地域
建ぺい率	60%	容積率	200%
他の法令上の制限	御開三丁目地区地区計画		
築年月	平成9年11月29日築	駐車場	2台
現況	居住中	引渡日	H.17.11末以降
接道状況 (南東・南口)	西側公道8mに14m接道・北側公道8mに12.5m接道		
設	備 九電・上下水道・都市ガス		
備	★ダイワハウスの家(保証継続可)		
会員番号	80900960	物件番号	76500239-5

図面コード: 1048006 物件番号 76500239-5

客付会社様へ
オープンハウス
不可

■手数料: 分かれ

■取引態様: 専任媒介

■情報公開日: 17.10.11



〒807-0806 北九州市八幡西区御開3丁目33番5号
☎ 093(603)-8617

FAX 093(603)-8507 (定休日水曜)

アットホーム・フアクトシート(不動産情報流通システム専用物件資料)

福岡県知事免許 ④ 第12369号
(社) 福岡県宅地建物取引業協会

アットホーム・フアクトシート

担当 吉村

福岡

八幡西区

御開

売家

JR本城駅

5LDK+納戸

3,080 万円

物件種目	最寄駅	間取タイプ	価格
	JR本城駅	5LDK+納戸	3,080 万円

所在地 北九州市八幡西区本城五丁目

2-69

西鉄バス古開

徒歩約 5分

徒歩約 分

土地面積 233.74㎡ ほか

70.70坪 私道面積

構造・規模 軽量鉄骨造スレート葺き2階建て

面積 138.08㎡ 41.76坪

物件間取内訳 LDK16、和6×2、洋8、洋6×2、納戸

土地権利 所有権 地目 宅地

都市計画 市街化区域 用途地域 準工業地域

建蔽率 60% 容積率 200%

他の法令上の条件

築年月 平成9年7月 駐車場 有2台

現況 居住中 引渡日 相談

接道状況 北西側 6m (公道) 間口 m

(角地・間口) 側 m 間口 m

設備

備考 パナホームの注文住宅です!

1・2階に納戸があって収納たっぷり

設備充実! 駐車2台! 生活至便!

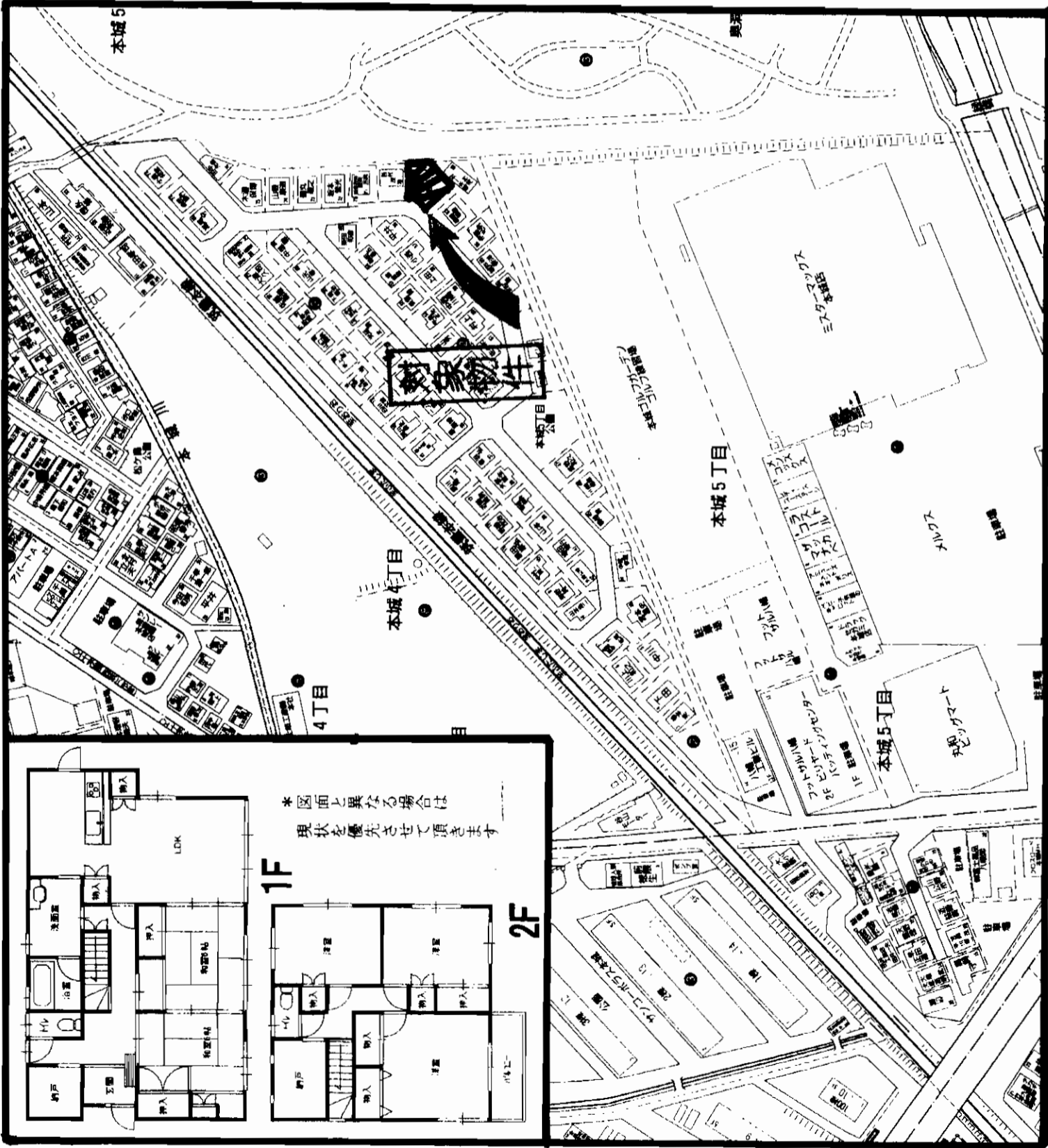

アットホーム・フアクトシート (不動産情報流通システム専用物件資料)



図面コード: 1048005 会員番号 80901130 物件番号 76500214-5

福岡県知事免許(2)第14279号 福岡県宅地建物取引業協会会員
株式会社 アンサー倶楽部
 〒802-0061 北九州市小倉北区三郎丸三丁目12-12



客付会社様へ
 広告等要確認

■手数料: 分かれ
 ■取引態様: 媒介
 ■情報公開日: 17.10.7

福岡県 八幡西区 本城

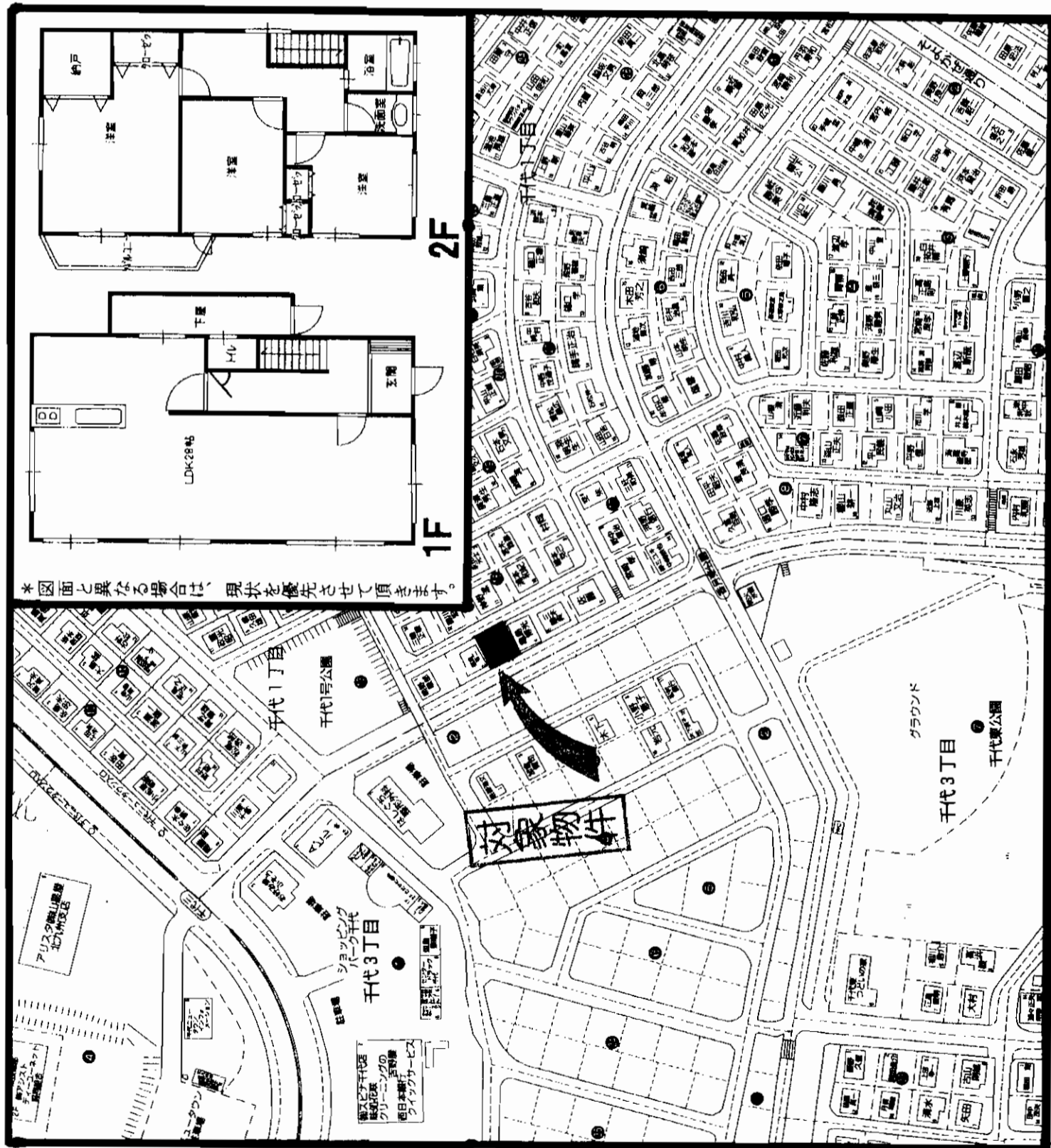

* 図面と異なる場合は、現状を優先させていただきます。

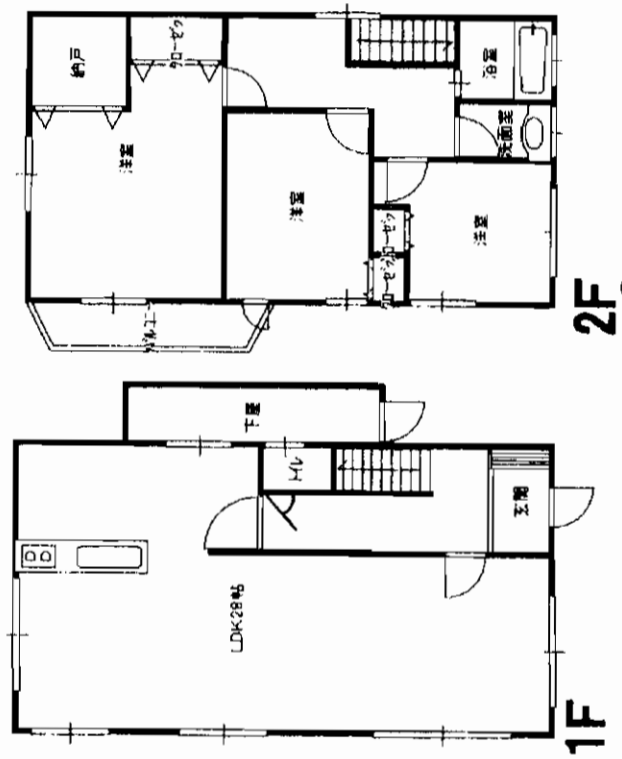

物件種目	最寄駅	間取タイプ	価格
売家	JR黒崎駅	3LDK+納戸	1,880万円

所在地	北九州市八幡西区千代一丁目17-3		
交通	西鉄バス千代ニュータウン入口	徒歩約	2分
土地面積	公簿 222.49㎡ ほかに 67.30坪	私道面積	0㎡
建物	構造・規模	軽量鉄骨造2階建て	
	面積	108.09㎡	32.69坪
間取内訳	LDK28、洋9、洋6、洋5		
土地権利	所有権	地目	宅地
都市計画	市街化区域	用途地域	第一種低層住居専用地域
建蔽率	50%	容積率	80%
他の法令上の条件	高さ制限10M、外壁後退距離1M		
築年月	平成元年1月	駐車場	有2台
現況	空家	引渡日	即
接道状況(角地・間口)	北東側 5m (公道)	間口	15m
	側	間口	m
設備			
備考	平成17年7月内装リフォーム済み！ リビング28帖が気持ちいい家です！ 日当たりよし！スバ-徒歩2分！		

アットホーム・ファクトシート (不動産情報流通システム専用物件資料)



図面コード: 1048005 会員番号 80901130 物件番号 76500217-5



福岡県知事免許(2)第14279号 福岡県宅地建物取引業協会会員
株式会社 アンサー倶楽部
 〒802-0061 北九州市小倉北区三郎丸三丁目12-12

TEL093(951)6139
 FAX093(951)6149

担当: 石原

客付会社様へ

広告OK

- 手数料: 分かれ
- 取引態様: 媒介
- 情報公開日: 17.10.7

物件所在
 福岡
 八幡西区
 千代

売家

JR黒崎駅

4LDK

1,380万円

物件種目 最寄駅 間取タイプ 価格

所在地 北九州市八幡西区高江三丁目

11-46-13

交通 筑豊電鉄香月

徒歩約 10分

西鉄バス筑鉄香月

徒歩約 10分

土地面積 公簿 182.55㎡ ほか 55.22坪 私道面積 0㎡

構造・規模 木造スレートふき2階建て

建物面積 83.67㎡ 25.31坪

間取内訳 1階:LDK14、洋6、2階:洋6×3

土地権利 所有権 地目 宅地

都市計画 市街化区域 用途地域 第一種低層住居専用地域

建蔽率 50% 容積率 80%

他の法令上の条件 絶対高さ制限10M、外壁後退距離1M

築年月 平成12年9月 駐車場 有(2台)

現況 空家 引渡日 即

接道状況 北西側 6m(公道) 間口 6m

(角地・間口) 側 m 間口 m

設備 上下水道、プロパンガス

備考 平成17年5月内装全面リノベ済!

築5年!閑静な住宅地です!

スーパー、郵便局等近くにあります。

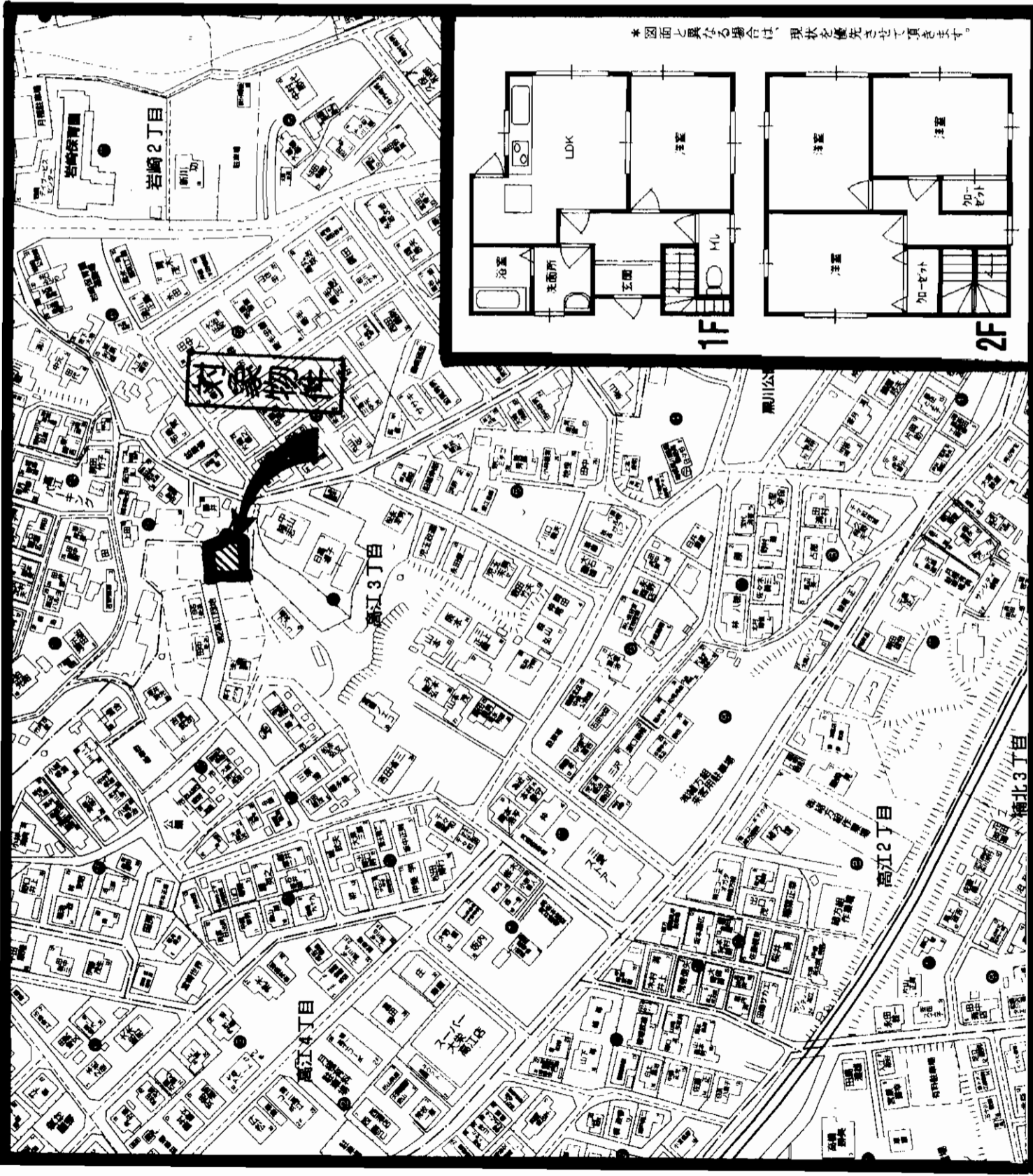

at home

図面コード:1048005 会員登録番号 80901130 物件番号 76500212-5

アットホーム・ファクトシート (不動産情報流通システム専用物件資料)

福岡県知事免許(2)第14279号 福岡県宅地建物取引業協会会員
株式会社 アンサー倶楽部
 〒802-0061 北九州市小倉北区三郎丸三丁目12-12
 TEL093(951)6139
 FAX093(951)6149
 担当:石原

客付会社様へ
 広告転載可

■手数料:分かれ
 ■取引態様:媒介
 ■情報公開日:17.10.7

物件所在 福岡 八幡西区 高江

売 家

物件種目	家
最寄駅	若松駅
間取タイプ	4 K
価 格	550万円

閑静な住宅街

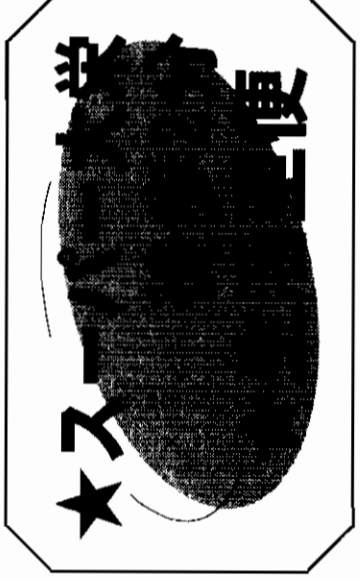
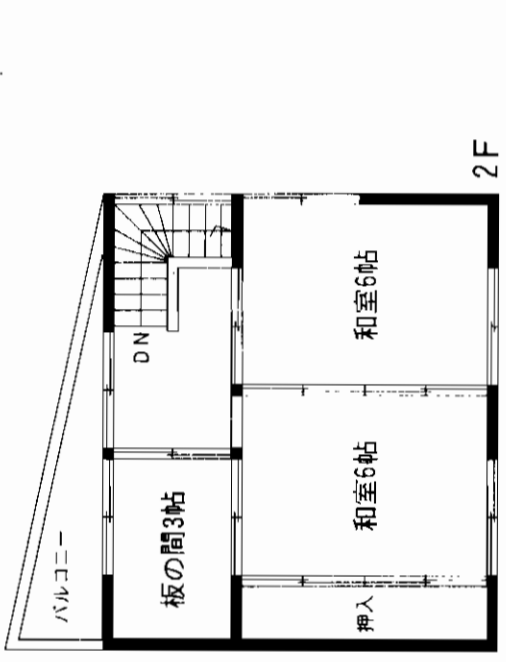

物件所在地	北九州市若松区波打町15-18	
交 通	市営バス波打町バス停 徒歩6分	
土地面積	69.03m ²	ほかに私道面積
建 物	構造・規模 木造2階建	
間取内訳	面 積 延べ92.6m ²	
土地権利	所有権	地 目 宅地
都市計画	市街化区域	用途地域 第1種住居地域
建ぺい率	60%	容積率 200%
他の法令上の制限	昭和37年10月19日 駐車場 車庫1台付(軽)	
現 況	空	引渡日 相談
建築確認番号	北側5m公道に約4m接道、西側6m公道に約9m接道	
接道状況(角地・間口)	都市ガス・電気・上下水道	
設 備		
備 考		
会員番号	80900783	物件番号 76500237-1

アットホーム・ファクトシート (不動産情報流通システム専用物件資料)



図面コード: 1031106 物件番号 76500237-1

福岡県知事免許(5)第9903号

株式会社若松不動産

北九州市若松区白山1丁目1-3

Tel: (093) 751-8015 Fax: (093) 751-8055

客付会社様へ

■手数料: 分かれ

■取引態様: 媒介

■情報公開日: 17.10.11

物件所在
福岡
若松区
波打町

中古一戸建住宅

海老津 駅

母屋 3LDK 離れ 2K (1棟2戸建)

1.100 万円

福岡県遠賀郡岡垣町高陽台3丁目14-8 (地番)

海老津 駅

徒歩 10分

公簿 457.06 m² ほぼに私道面積 なし m²

構造-規模 木造 平家建

面積 延べ 119.13 m² 36 坪

間取内訳 母屋和10・和6・洋3・LDK8 離れ和6・和4.5 K2

土地権利 所有権 地目 宅地

都市計画 未線引 用途地域 第一種低層

建ぺい率 40% 容積率 60%

築年月 空(離れ一部賃貸中) 引渡日 2台可

現況 東側 公道 4 m 相談

接道状況 電気 上水道 下水道

設備 プロパンガス 給湯

備考 築年数:母屋S45年8月/離れS45年7月

建物面積:母屋54.15m²/離れ64.98m²

会員番号 80900317 物件番号 76500225-8

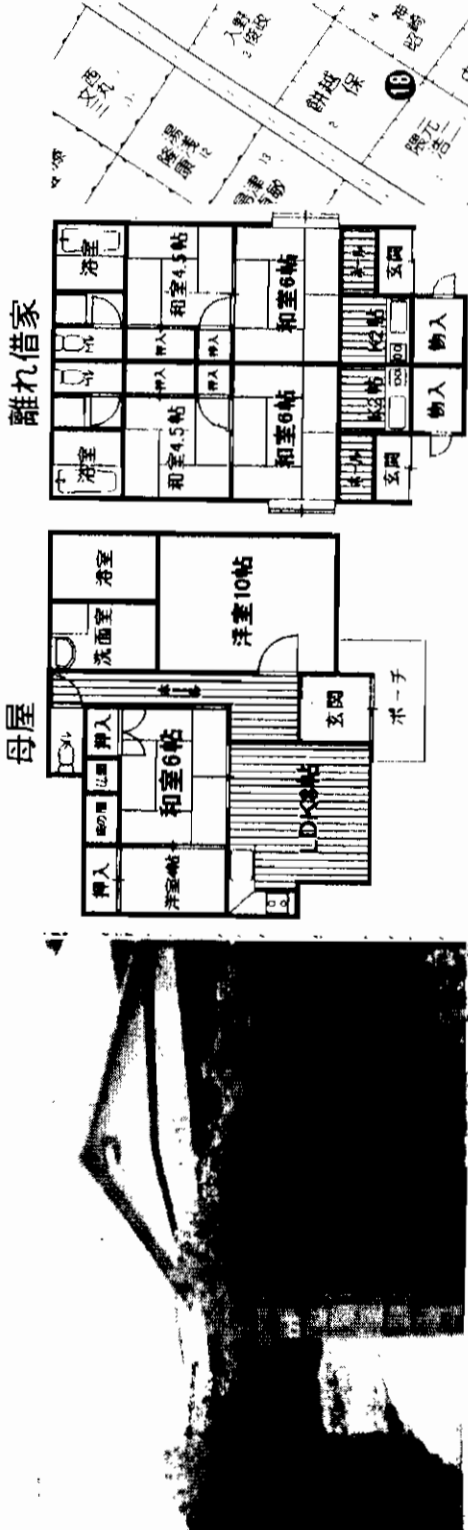

離れ2K (1棟2戸建) 付!! 母屋も賃貸可!!



アットホーム・ファクトシート (不動産情報流通システム専用物件資料)



図面コード: 1034806 物件番号 76500225-8

福岡県知事免許(9)第5427号 宅地建物取引業協会会員

若葉ハウジング不動産センター

〒811-4236 福岡県遠賀郡岡垣町海老津駅前9番18号

☎093(283)3188

FAX093(283)3190

携帯090(1087)2349(石井)

http://www.wakaba-housing.com

客付会社様へ

■手数 料:分かれ

■取引態様:専属専任媒介

■情報公開日:17.10.11

福岡 遠賀郡 岡垣町

売家

JR水巻駅

6DK

1,470万円

物件種目
最寄駅
間取タイプ
価格

所在地
福岡県遠賀郡水巻町吉田西二丁目
6-15

交通
鹿児島本線 水巻駅 徒歩約 6分

土地面積
公簿 286㎡ ほか
86.51坪 私有面積

構造・規模
木造2階建て

建物面積
165.79㎡ 50.15坪

間取内訳
DK8帖、和8帖×2・4.5帖、洋6帖・4.5

土地権利
所有権 地目 宅地

都市計画
未線引区域 用途地域 第一種低層住居専用地域

建築率
40% 容積率 60%

他の法令上の条件

築年月
昭和58年7月 駐車場 車庫有

現況
居住中 引渡日 相談

接道状況
北西側 5m 間口 15m

(角地・間口)
南西側 4m 間口 10m

設備
上水道、簡易水洗、九州電力

備考
程度良好、10帖物置有り

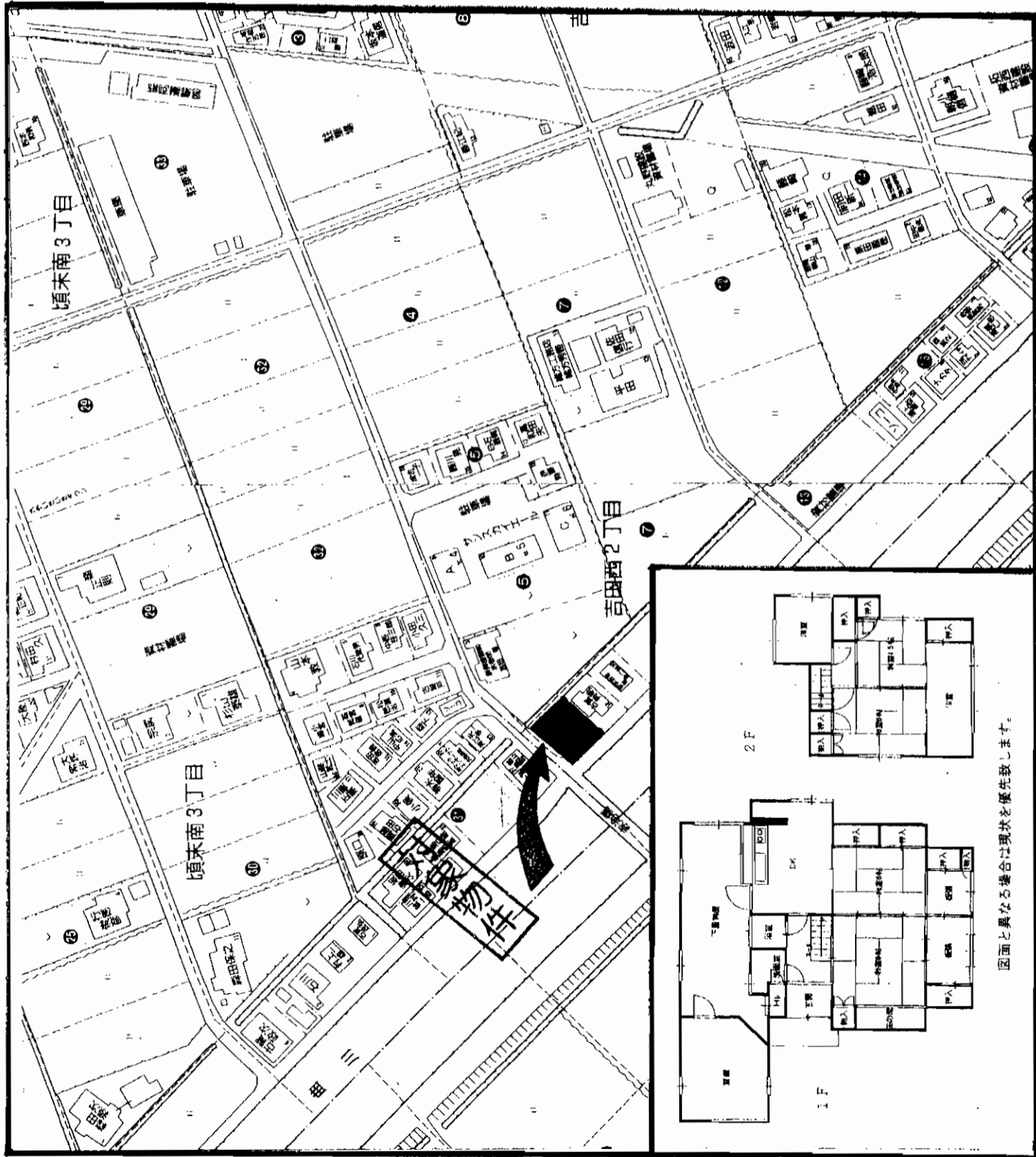

アットホーム・ファクトシート (不動産情報流通システム専用物件資料)



図面コード:1048005

会員番号 80901130 物件番号 76500213-5



福岡県知事免許(2)第14279号 福岡県宅地建物取引業協会会員
株式会社 アンサー倶楽部
〒802-0061 北九州市小倉北区三郎丸三丁目12-12

TEL093(951)6139
FAX093(951)6149

担当: 田中

客付会社様へ
広告OK

■手数料: 分かれ
■取引態様: 媒介
■情報公開日: 17.10.7

福岡県

遠賀郡
水巻町

売

戸

建

八幡東区・中尾

◎平成11年・内装リフォーム済!
(キッチン・浴室・トイレ交換・
DKフローリング張替)
◎平成14年・外装塗装済!

5DK

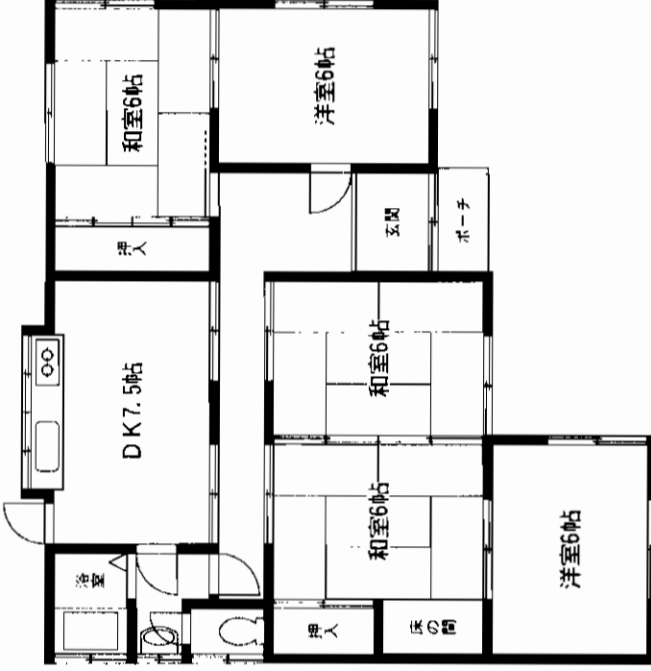
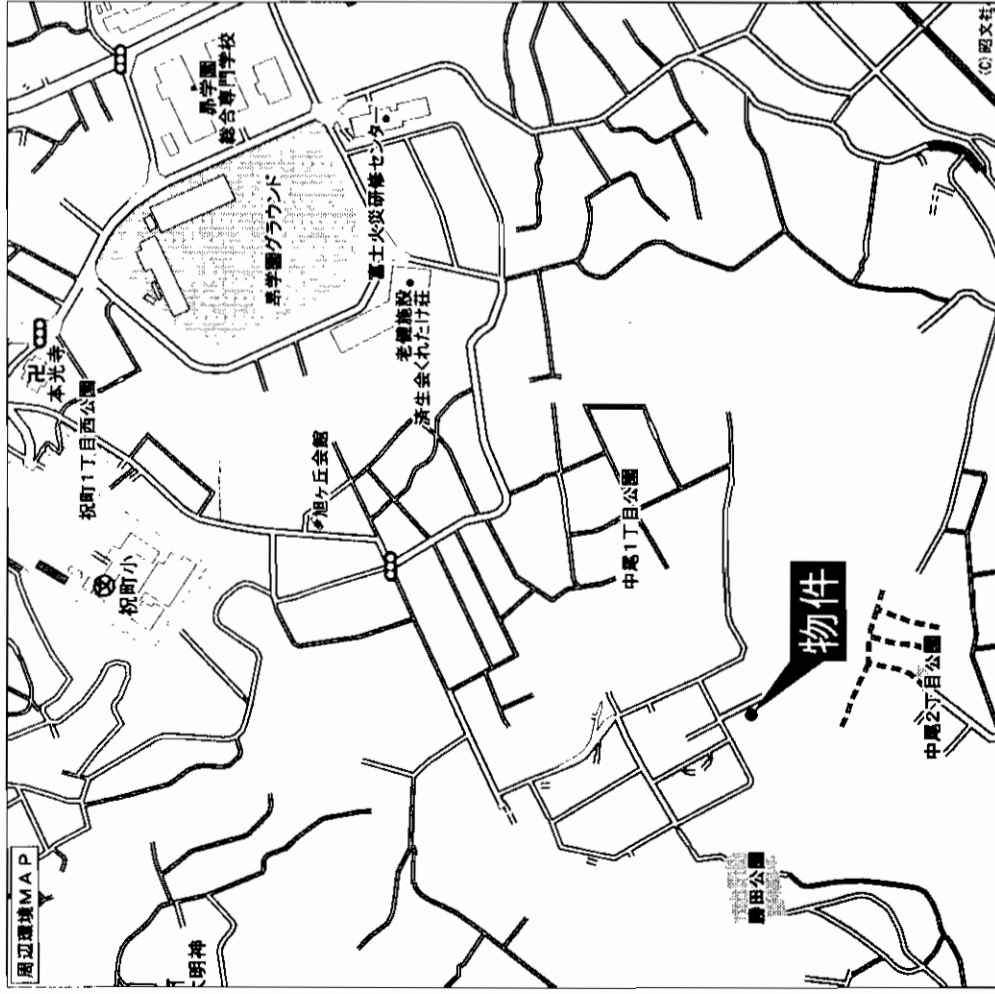

物件種目	売家
駅名	JRスペースワールド駅
間取タイプ	5DK
価格	780万円

物件所在地	北九州市八幡東区中尾1丁目15-6	
交通	中知1丁目バス停 徒歩13分	
土地面積	205㎡ (62.01坪)	ほかに私道面積
建物	構造・規模 木造平家建	
面積	82㎡ (24.18坪)	
間取内訳		
土地権利	所有権	地目 宅地
都市計画	市街化区域	用途地域 第1種低層住居専用地域
建ぺい率	50%	容積率 80%
他の法令上の制限		
築年月	昭和52年5月	駐車場 有り
現況	空	引渡日 即
建築確認番号		
接道状況 (角地・開口)		
設備	上下水道・都市ガス	
備考		
会員番号	80900970	物件番号 76500241-1

アットホーム・ファクトシート (不動産情報流通システム専用物件資料)



図面コード: 1039306 物件番号 76500241-1

福岡県知事免許(2)第13544号 (社)福岡県宅地建物取引業協会会員

アサヒ地建

北九州市八幡西区本城東1丁目1-3

☎093(692)5075
FAX093(692)5081

客付会社様へ

- 手数料: 分かれ
- 取引態様: 媒介
- 情報公開日: 17.10.11

物件所在

福岡

八幡東区

中尾

山林付!

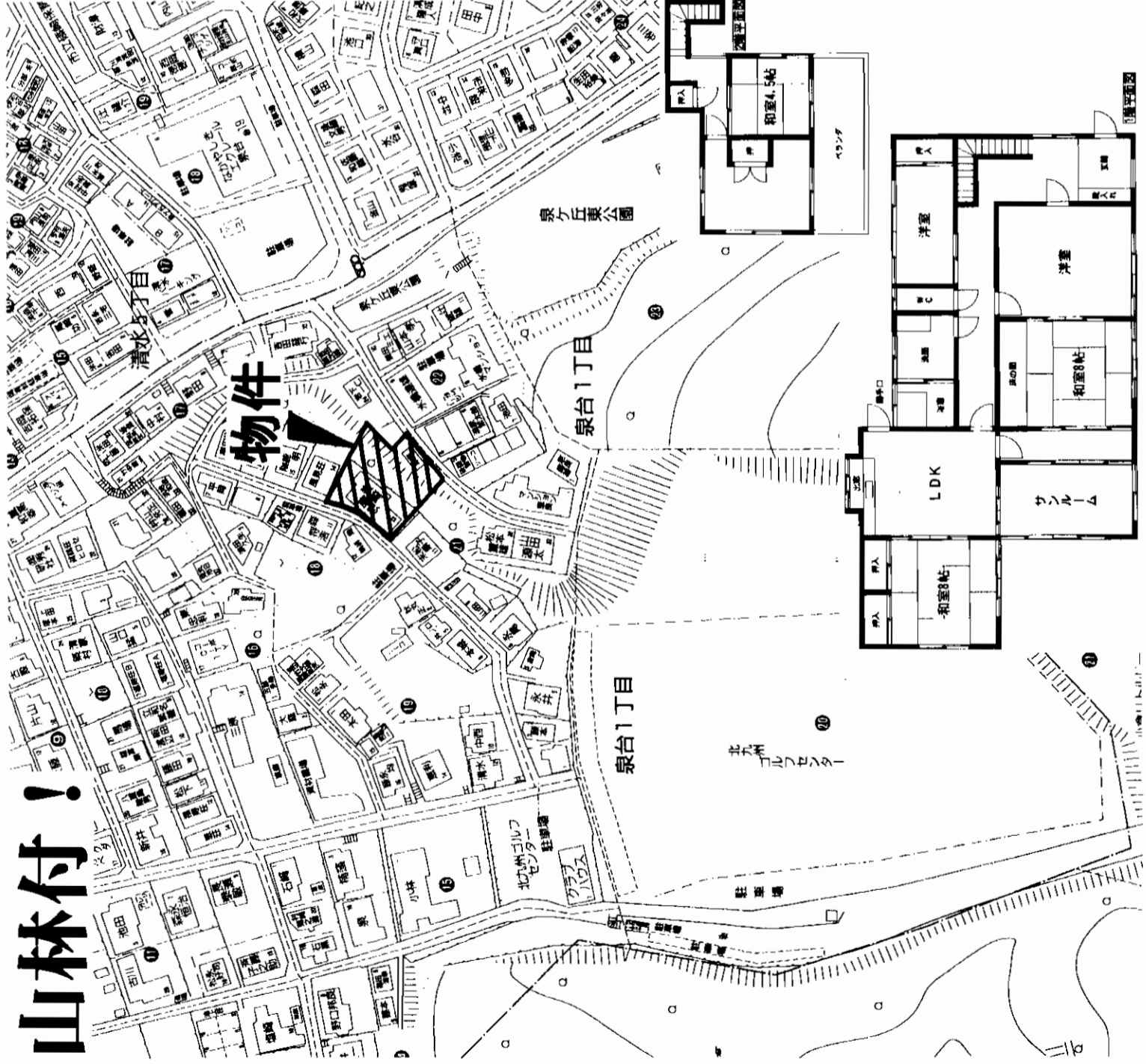

中古住宅

JR南小倉駅

6LDK+サンルーム

1,220万円

物件種目	中古住宅		
最寄駅	JR南小倉駅		
間取タイプ	6LDK+サンルーム		
価格	1,220万円		
物件所在地	北九州市小倉北区泉台一丁目21		
交通	西鉄バス歯大前停 徒歩9分		
土地面積	891.76㎡ (269.75坪)	うち山林部分 (152.76坪)	ほかに私道面積
建物	木造2階建		
延べ面積	延べ138.17㎡ (41.79坪)		
間取内訳			
土地権利	所有権	地目	宅地・山林
都市計画	市街化区域	用途地域	第1種中高層住居専用地域
建ぺい率	60%	容積率	160%
他の法令上の制限			
築年月	昭和48年10月	駐車場	2~3台可
現況	空	引渡日	即
建築確認番号			
接道状況 (角地・開口)	北西4m私道に約12m接す。南東4m私道に約4m接す		
設備	電気・ガス・上下水道		
備考	A-018		
会員番号	80900248	物件番号	76500196-5

アットホーム・フアクトシート (不動産情報流通システム専用物件資料)



図面コード: 1048004 物件番号 76500196-5



福岡県知事免許(1)第14780号 所属団体 福岡県宅地建物取引業協会 〒802-0801 北九州市小倉南区富士見二丁目2番6号
株式会社 不動産中央情報センター 本社
8093(931) 5008
FAX093(921) 9655 担当: 渡辺

客付会社様へ

- 手数料: 分かれ
- 取引態様: 媒介
- 情報公開日: 17.10.6

物件所在地
 福岡
 小倉北区
 泉台

「到津の森公園」駅徒歩8分

西鉄バス



☆南向き・陽当たり良好

美邸・芝生・庭園あり

☆平成6年築

し・風呂

オールーム済!

☆散策に九州中央公園

まで徒歩12分!!

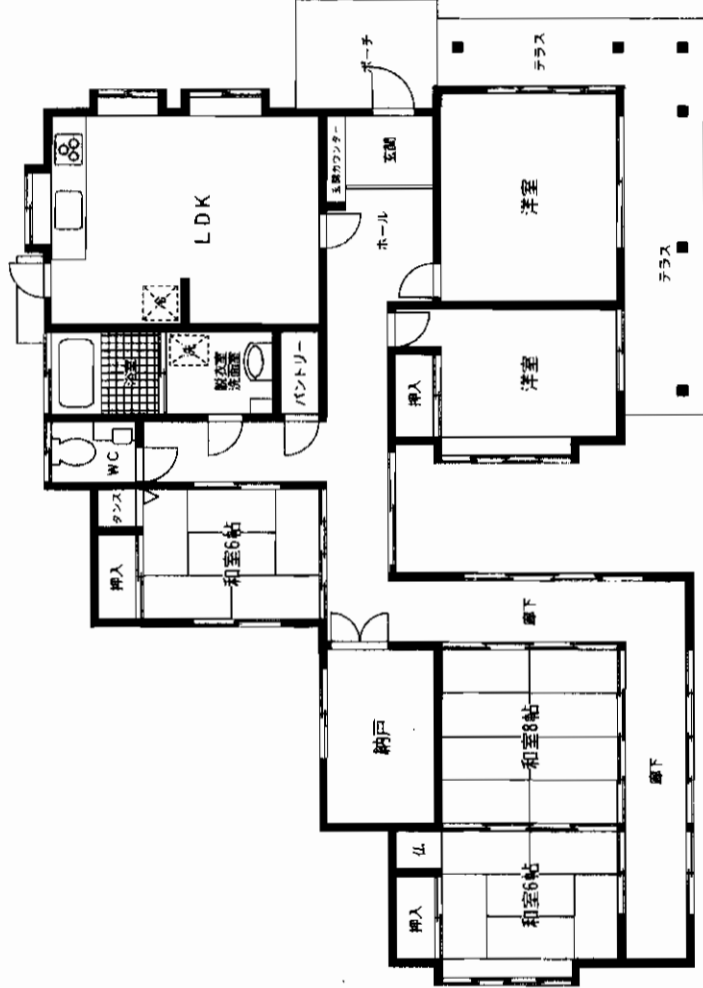
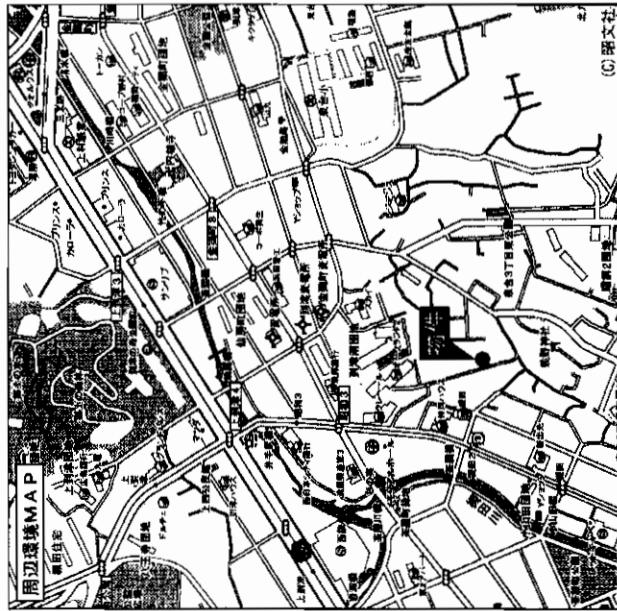
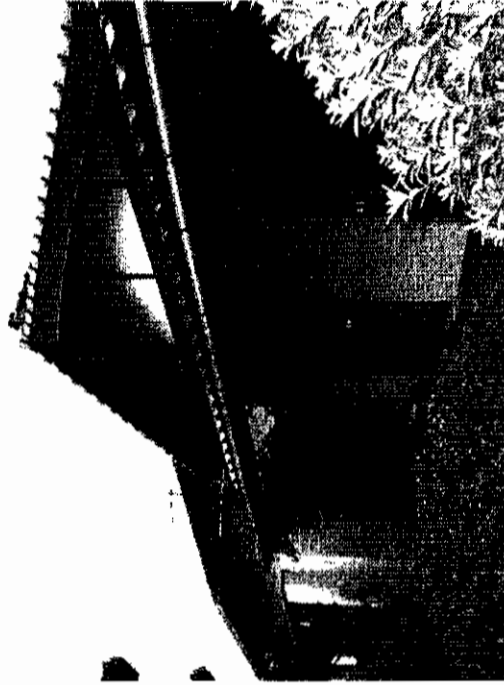

売戸建

JR小倉駅

5LDK+S+パントリー

4,200万円

北九州市小倉北区泉台三丁目865番27、865番55
(住居表示:小倉北区泉台三丁目6-9)

西鉄バス 槻田2丁目 停迄400m 徒歩5分
到津の森公園 停迄 徒歩8分

625.01m² (189.07坪) ほかに私道面積 なし

構造・規模 木造瓦葺平屋建

面積 延べ147.62m² (44.66坪)

間取内訳 和6・6・8、洋6.5・9、納戸4、LDK13.5

土地権利 所有権 地目 山林・宅地

都市計画 区域内 用途地域 第一種住居地域

建ぺい率 60% 容積率 200%

他の法令上の制限 昭和42年3月築38年 駐車場 なし(近隣空き地あり約9,430㎡/月)

現況 白住中 引渡日 即時

建設確認番号 西側約3.5m(公道)に約4.5メートル接す 東側約3.8m(公道)に約19.0m接す

接道状況 (角地・開口) 公共上下水道・九州電力・都市ガス (西部ガス)

設備 西側接道:2項道路、幅員約3.50mのため、セッパック必要
1帖のパントリー有り

備考 A-078

会員番号 80900248 物件番号 76500203-7

アットホーム・ファクトシート (不動産情報流通システム専用物件資料)



図面コード: 1077705 物件番号 76500203-7



福岡県知事免許(1)第14780号 所属団体 福岡県宅地建物取引業協会 〒802-0801 北九州市小倉南区富士見二丁目2番6号
株式会社 不動産情報センター 本社 FAX093(921)9655 担当:北尾

☎093(931)5008

客付会社様へ

■手数料:分かれ
■取引態様:専任媒介
■情報公開日:17.10.7

物件所在
福岡
小倉北区
泉台

売 家

西鉄バス 「森林公園入口」停徒歩4分



★交通便利!!
★手入れ良!!

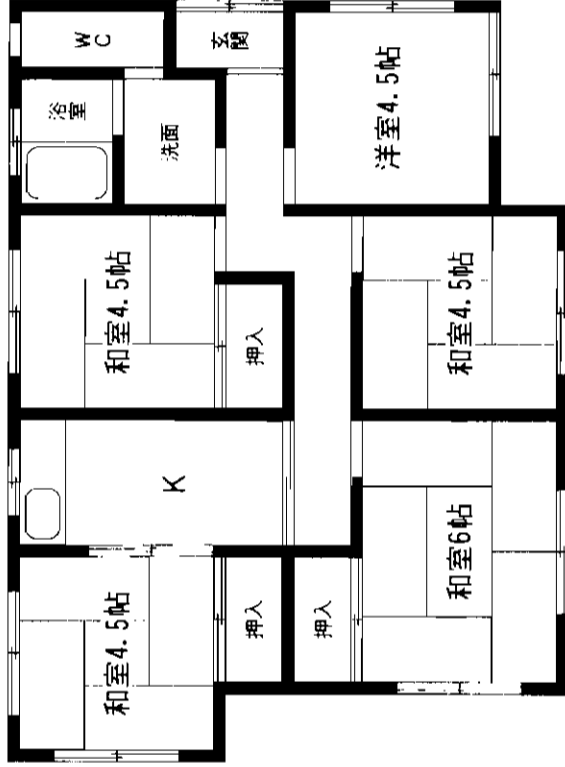
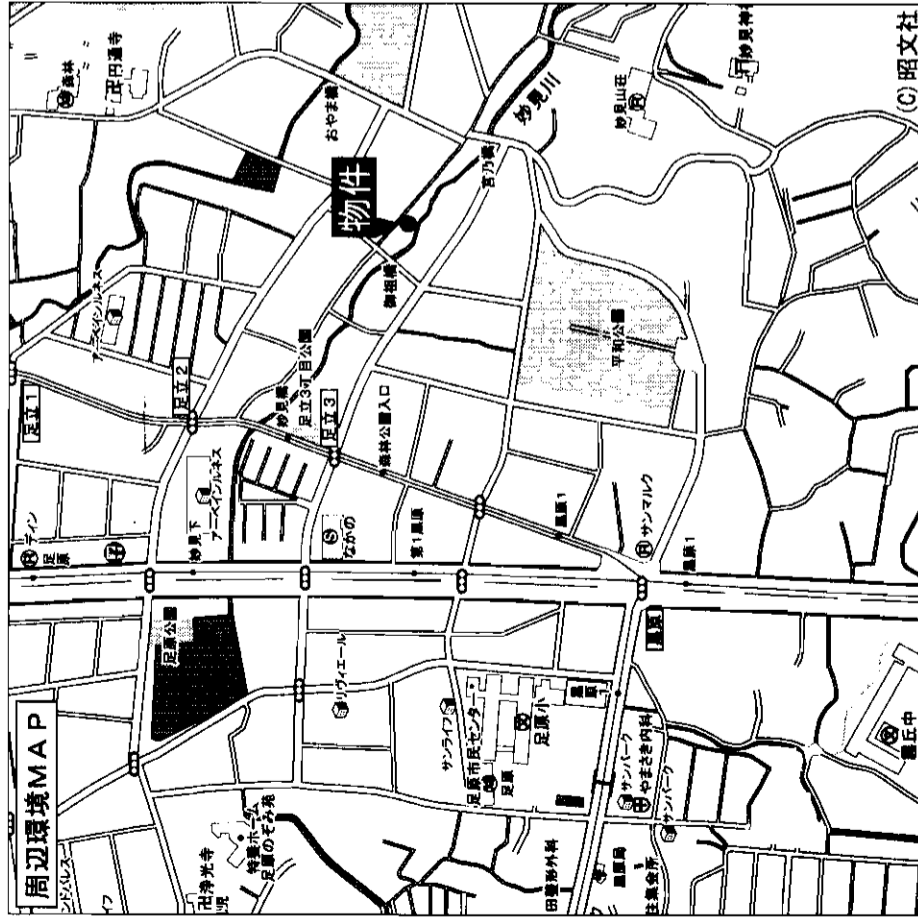

物件種目	売 家	
最寄駅	JR小倉駅	
間取タイプ	5K	
価 格	1,050万円	
物件所在地	北九州市小倉北区足立2丁目6-4	
交 通	西鉄バス森林公園入口停 徒歩4分	
土地面積	122.08㎡ (36.92坪)	ほかにも 私道面積
建 物	構造・規模	軽量鉄骨造瓦葺平屋建
	面 積	80.00㎡ (24.2坪)
	間取内訳	
土地権利	所有権	地 目 宅地
都市計画	市街化区域	用途地域 第一種中高層住居専用地域
建ぺい率	60%	容積率 200%
他の法令上の制限		
築年月	1965年3月	駐車場 無
現 況	空	引渡日 即
建築確認番号		
接連状況 (角地・間口)		
設 備	給湯・シャワー・冷暖房	
備 考		
会員番号	80900098	物件番号 76500192-1

アットホーム・ファクトシート (不動産情報流通システム専用物件資料)



図面コード: 1039304 物件番号 76500192-1

住み3
21

福岡県知事免許(7)第7487号

(有)坂本不動産

京都郡苅田町神田町1丁目4番18号

☎(093) 436-1557

FAX(093) 434-4500

定休日/日・祝祭

客付会社様へ

■手数 料:分かれ

■取引態様:専属専任媒介

■情報公開日:17.10.7

物件所在

福岡

小倉北区

足立

売家

小倉南区徳吉

～閑静な住宅地～

★広々5DK+広縁
★土地面積1,073㎡
★家庭菜園できます♪♪

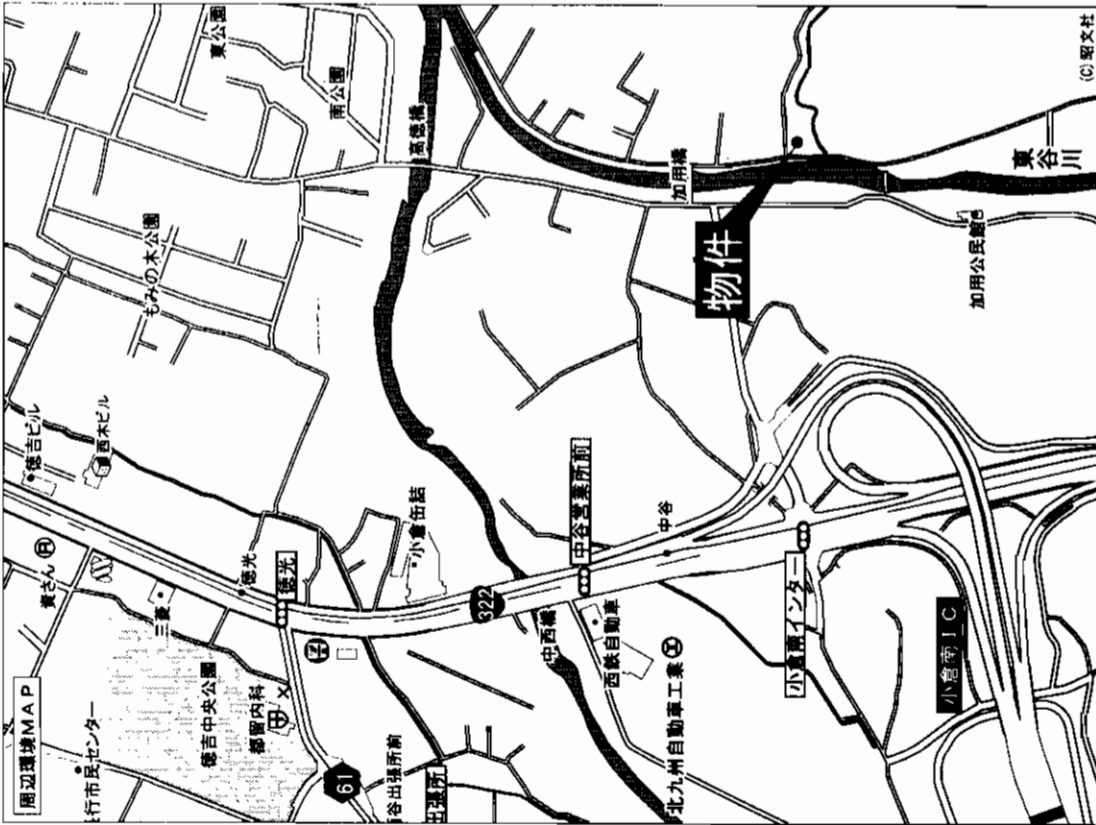

平蔵の銀原才一が遺作!!
国道沿線まで至近!!
小倉南の夕陽一帯で車で5分!!
6D+バーベキュー台!!

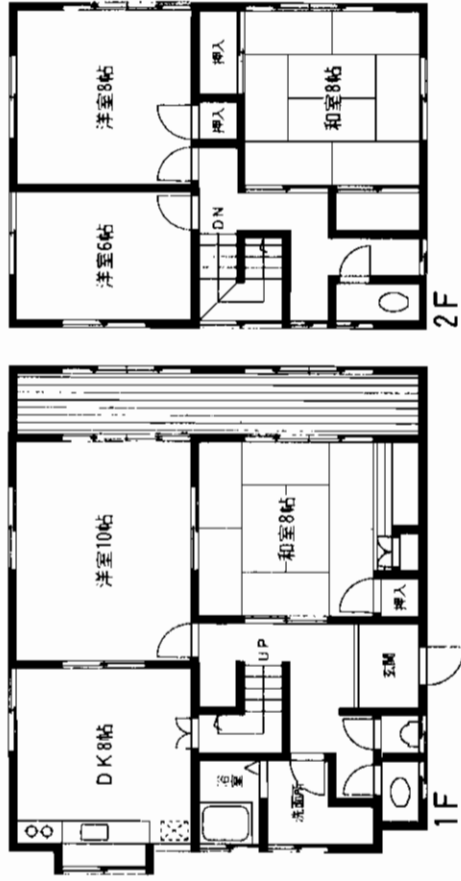

物件種目	売家		
最寄駅			
間取り	5DK+広縁		
価格	3,300万円		
物件所在地	北九州市小倉南区徳吉		
交通	西鉄バス中谷バス停 徒歩5分		
土地面積	1,073㎡ (324.58坪)	ほかに私道面積	
建物	構造・規模 木造2階建		
	面積 延べ143.96㎡ (43.54坪)		
土地権利	所有権	地目	宅地
都市計画	市街化調整区域	用途地域	
建ぺい率	40%	容積率	60%
他の法令上の制限	第1種低層住専準ずる		
築年月	昭和55年1月	駐車場	車庫有り (3台可)
現況	居住中		
建築確認番号			
接道状況 (角地・間口)			
設備			
備考			
会員番号	80900925	物件番号	76500219-1

アットホーム・ファクトシート (不動産情報流通システム専用物件資料)



図面コード: 1039305 物件番号 76500219-1

お問い合わせは、お気軽にどうぞ。

アットホーム株式会社

8922-2208
〒802-0816 北九州市小倉南区若園1丁目23番10号

客付会社様へ

- 手数料: 分かれ
- 取引態様: 媒介
- 情報公開日: 17.10.7

福岡
小倉南区
徳吉

敷地広し【161, 43坪】

売家

モノレール、城野駅

3LDK+広縁

2,300万円

物件種目 最寄駅 間取り 価格

所在地 北九州市小倉南区下城野3丁目2番1号

モノレール城野駅

徒歩約 10分

徒歩約 分

土地面積 451㎡ ほか
136.42坪 私道面積

構造・規模 木造瓦葺き 平家建

面積 97.59㎡ 29.52坪

間取内訳 8和、6和、広縁7、LDK10、

土地権利 所有権 地目 宅地

都市計画 市街化区域 用途地域 第一種住居地域

建蔽率 60% 容積率 200%

他の法令上の条件

築年月 昭和 61年 駐車場 有

現況 空家 引渡日 相談

接道状況 北東側 6m (公道) 間口 4m

(角地・間口) 側 間口 m

設備 電気 公共上下水道、LPG、

備考 現況測量=533, 68㎡ (161, 43坪)

字図が1部混乱しています。

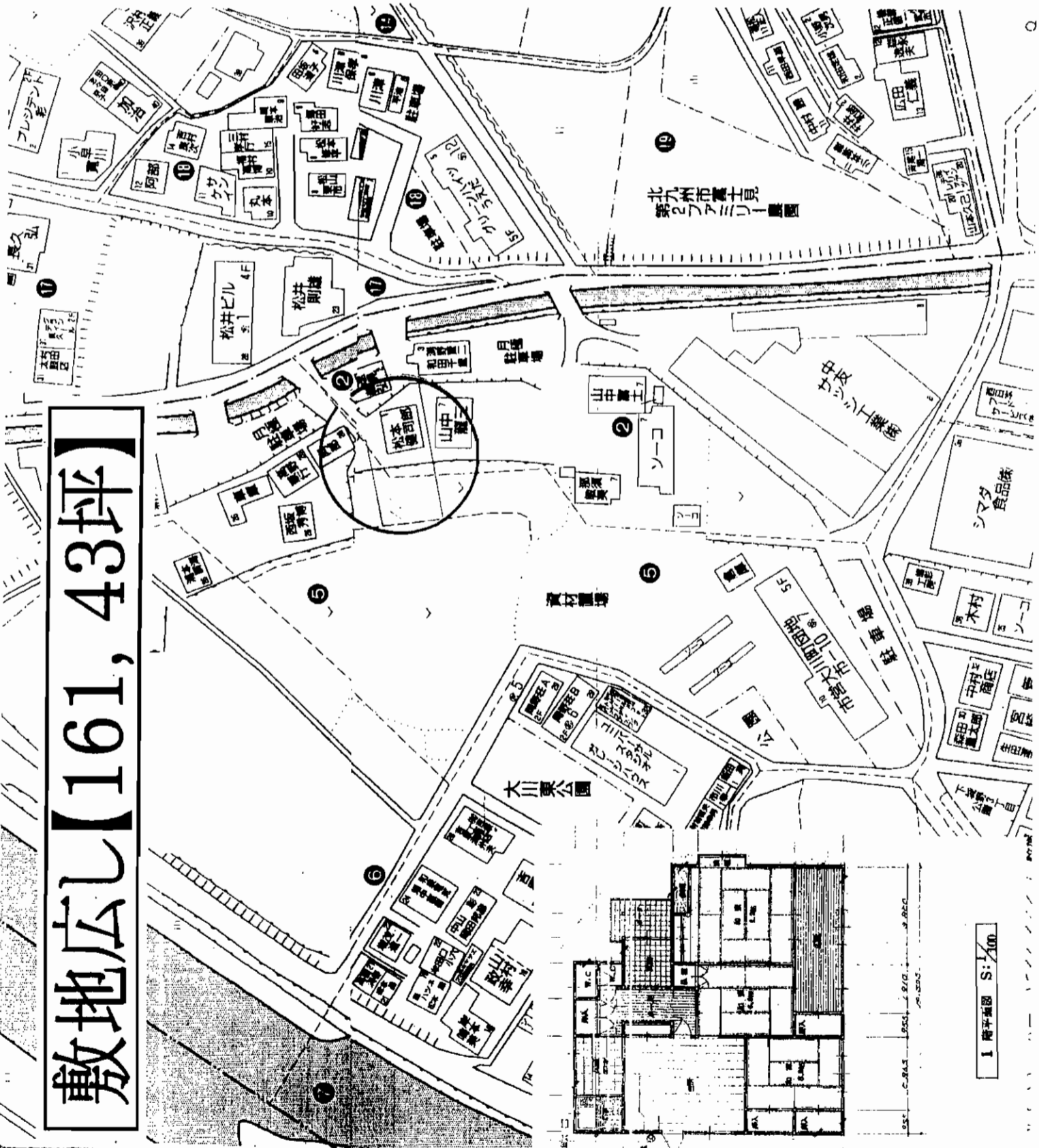

アットホーム・ファクトシート (不動産情報流通システム専用物件資料)



図面コード:1048004 会員番号 80900136 物件番号 76500187-5

福岡県知事免許(6)第8847号 (社)福岡県宅地建物取引業協会

株式会社 住宅流通管理センター

[URL] <http://aaa-yamato.com>

北九州市小倉北区清水3丁目10-17

☎093(581)5006

FAX093(581)8538

客付会社様へ

■手数料・分かれ

■取引態様・専任専任媒介

■情報公開日:17.10.6

物件所在

福岡

小倉南区

下城野

～閑静な住宅街へ

売家
門司区大字畑

広々5DK♪

◎角地◎

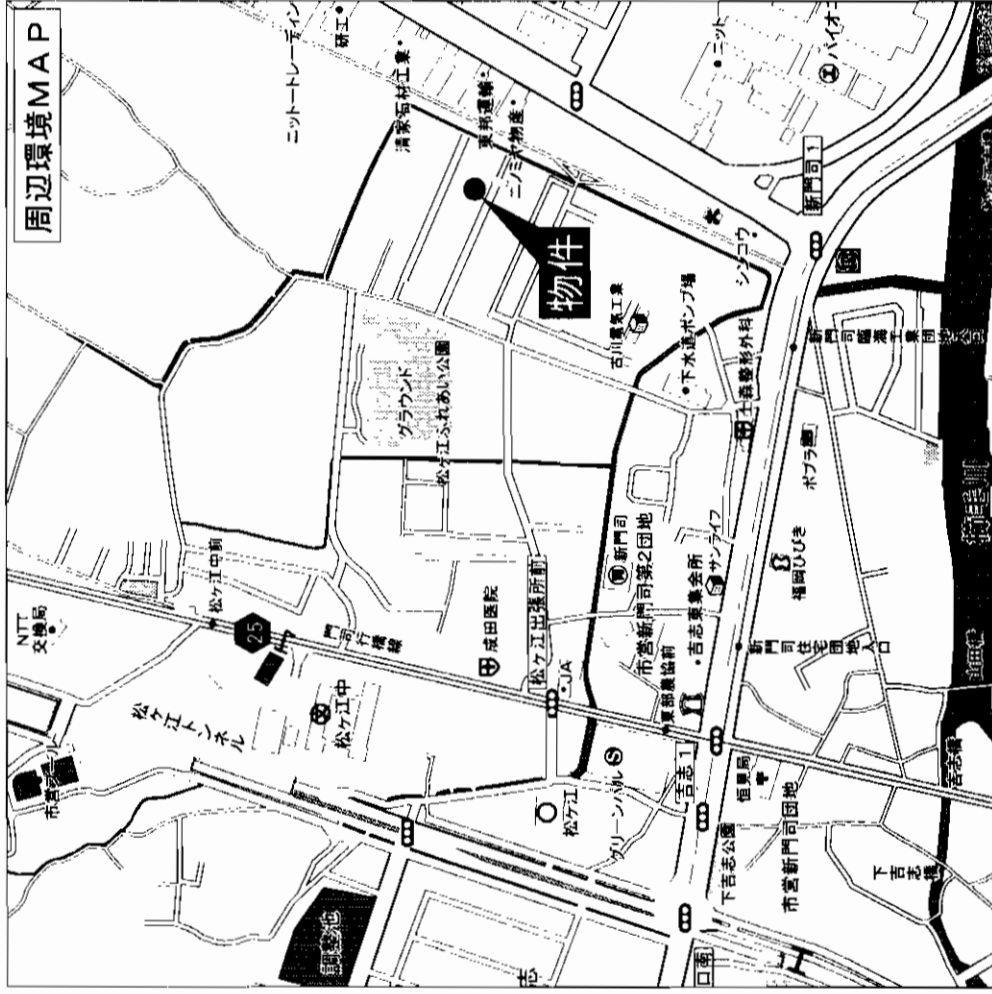
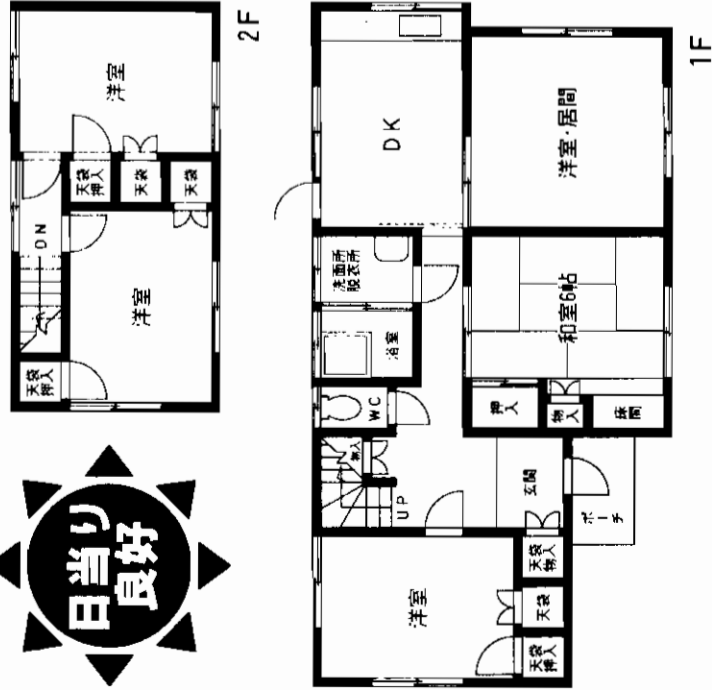

物件種目	売家		
最寄駅	JR門司駅		
間取タイプ	5DK		
価格	780万円		
物件所在地	門司区大字畑2175番地12		
交通	西鉄バス 新門司臨海工業団地入口停 徒歩7分		
土地面積	171.15㎡ (51.77坪)	ほかに私道面積	
建物	構造・規模 木造セメント瓦葺2階建 面積 延べ94.82㎡ (28.68坪)		
土地権利	所有権	地目	宅地
都市計画	市街化区域	用途地域	第1種住居地域
建ぺい率	60%	容積率	200%
他の法令上の制限			
築年月	昭和54年6月築	駐車場	1台
現況	居住中	引渡日	相談
建築確認番号			
接道状況 (角地間口)	南西側6m公道に9m接する		
設備			
備考	解体更地渡し可		
会員番号	80900698	物件番号	76500184-1

アットホーム・ファクトシート (不動産情報流通システム専用物件資料)



図面コード: 1031104 物件番号 76500184-1

福岡県知事免許(3)第12475号

エステート・タケダ
北九州市八幡東区石坪町1-27

客付会社様へ

- 手数料: 分かれ
- 取引態様: 媒介
- 情報公開日: 17.10.6

物件所在地
福岡
門司区
畑

売マンション

サンライズコーポラス青山A館

黒崎駅

4LDK

730万円

物件種目 物件名 最寄駅 間取 価格

所在地 北九州市八幡西区萩原一丁目9-1-109号

交通 筑豊電鉄 萩原電停 徒歩約 2 分

西鉄バス 萩原団地下停 徒歩約 6 分

構造・規模 鉄筋コンクリート造 4階建 1階部分
専有面積 65.21㎡ 19.72坪 パバルコニー面積 5㎡

間取内容 LDK12、洋6、和6×2

土地権利 所有権 用途地域 第一種住居地域

築年月 昭和60年3月 総戸数 54戸

管理形態 自主管理 施工会社

管理費等 無 円/月 修繕積立金 5,500円/月

現況 空家 引渡日 即

駐車場 有り(空きなし)

本体設備 都市ガス

各戸設備 平成17年9月内装リフォーム済
近隣駐車場多数有り

備考

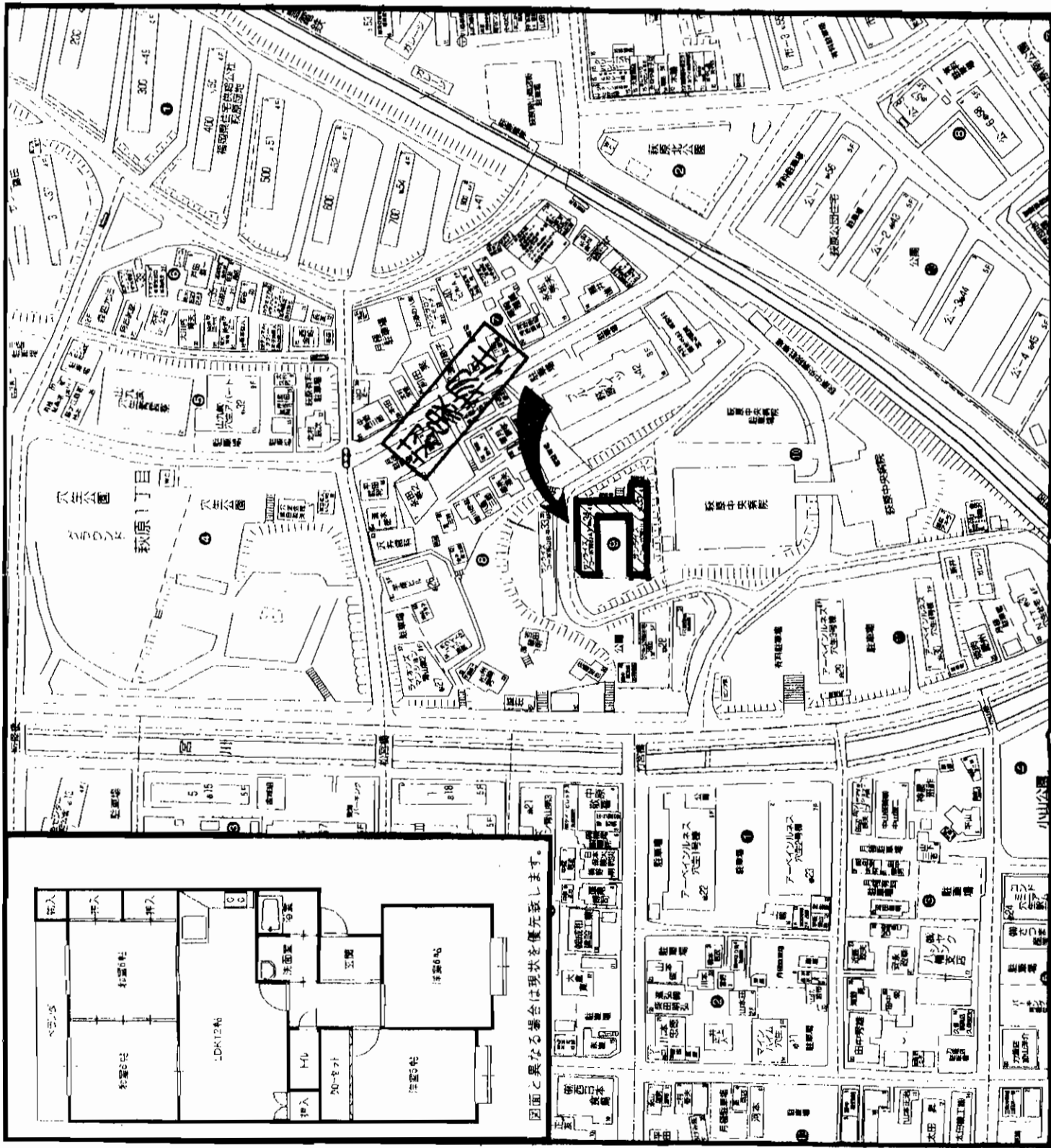

図面と異なる場合は現状を優先致します。

アットホーム・フアクトシート (不動産情報流通システム専用物件資料)



図面コード:1048005

会員登録号 80901130 物件番号 76500216-5



福岡県知事免許(2)第14279号 福岡県宅地建物取引業協会会員

株式会社 **アンスカー倶楽部**

〒802-0061 北九州市小倉北区三郎丸三丁目12-12

TEL093(951)6139
FAX093(951)6149

担当: 乗行

客付会社様へ

広告OK

- 手数料: 分かれ
- 取引態様: 媒介
- 情報公開日: 17.10.7

福岡 八幡西区 萩原

サンライフ東王子

八幡西区東王子町

南王子バス停徒歩5分

西鉄バス



★リフォーム済です★

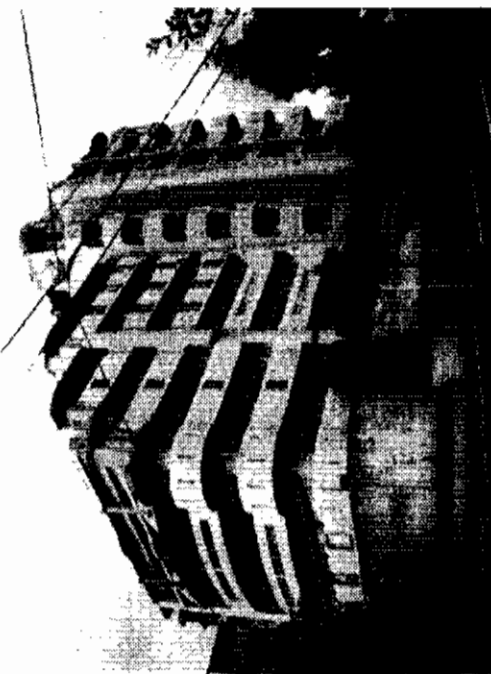

物件種目	マンション
最寄駅	サンライフ東王子 西鉄バス南王子停
間取タイプ	3LDK
価格	1,230万円

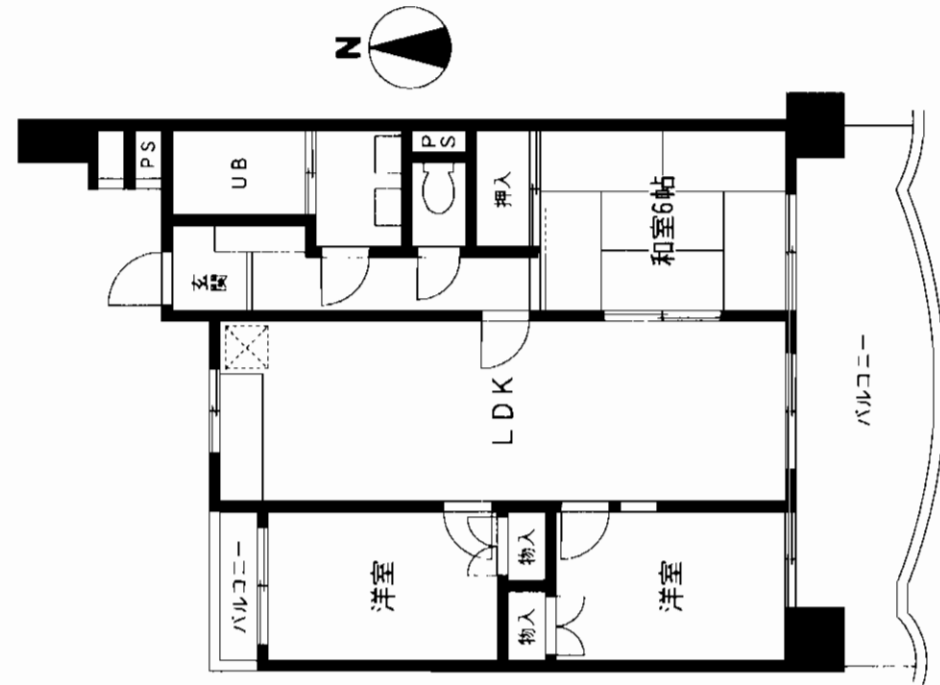
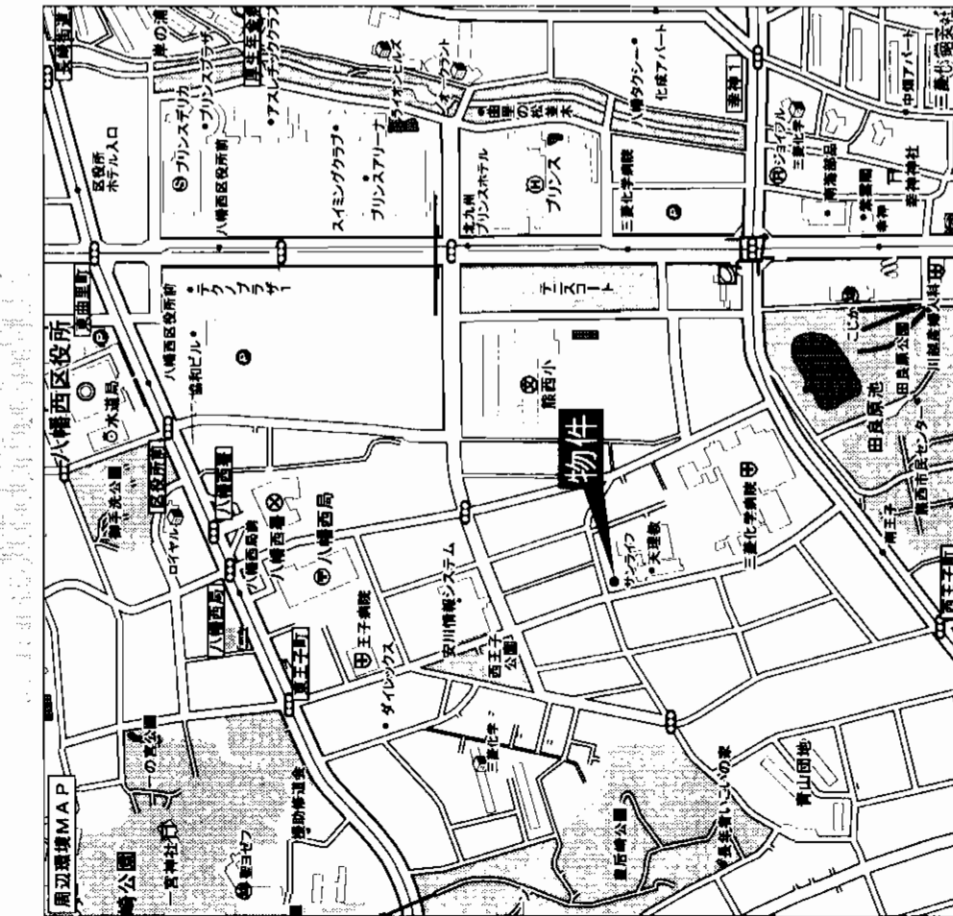

物件所在地	北九州市八幡西区東王子町12-23-3F		
交通	西鉄バス南王子バス停 徒歩5分		
建物	構造	SRC造8階建2階部分	
	専有面積 (共用部分面積)	66.45㎡ バルコニー種面	
間取内訳			
土地権利	所有権	用途地域 第1種中高層住居専用地域	
築年月	平成7年	総戸数	
管理形態	委託管理	施工会社	
管理費	3,990円/月	修繕積立金	6,650円/月
現況	空	引渡日	即
駐車場	7,000円/月		
本体設備	オートロック・EV		
各戸設備	給湯・シャワー・バルコニー		
備考			
会員番号	80900504	物件番号	76500231-1

アットホーム・ファクトシート (不動産情報流通システム専用物件資料)

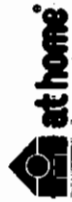

図面コード：1039306

物件番号76500231-1

福岡県知事免許(8)第6784号



日東興産株式会社
北九州市八幡西区黒崎5丁目2番12号102

客付会社様へ

- 手数料:分かれ
- 取引態様:専任媒介
- 情報公開日:17.10.11

☎093-641-8613

FAX093-642-7278

福岡
八幡西区
東王子町

サンパーク岡田町

八幡西区岡田町

Zen お勧め物件!

★**駐車場有!**
★**マンション二近くに有!**

西鉄バス
年金病院前停徒歩2分

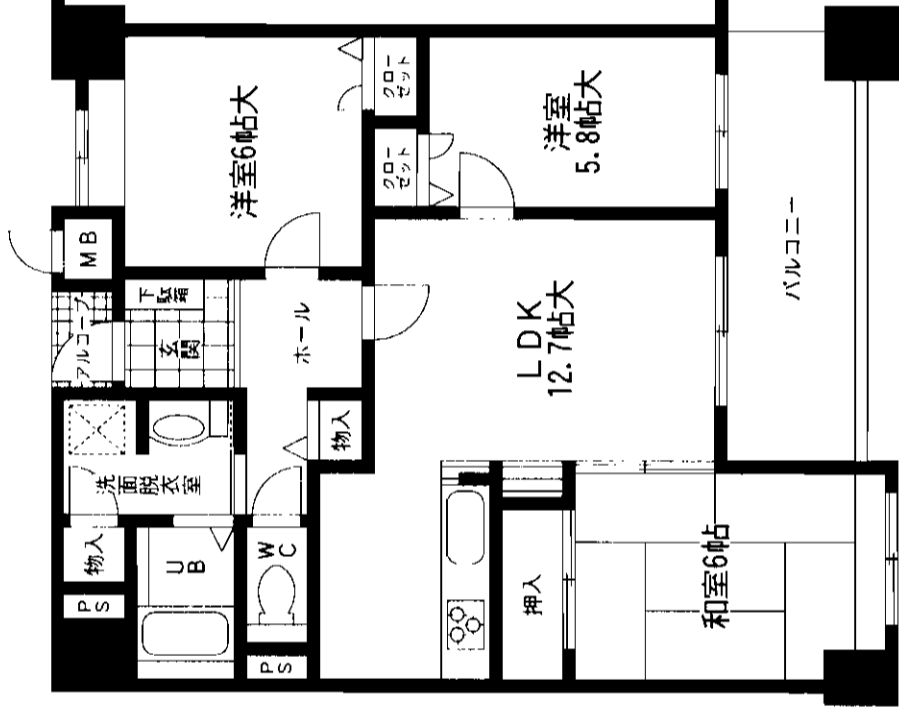
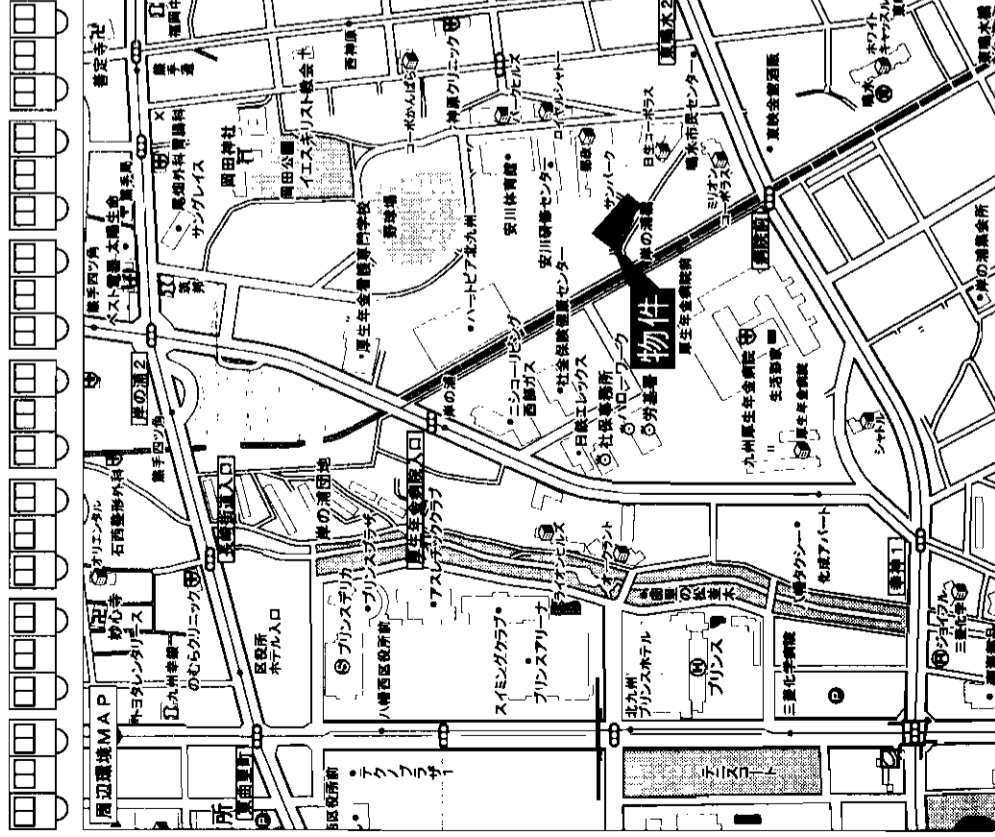

物件種目	マンション
最寄駅	JR 黒崎駅
間取タイプ	3LDK
価格	1,600万円

物件所在地	北九州市八幡西区岡田町11-29-802号	
交通	西鉄バス年金病院前停 徒歩約2分	
建物	構造・規模	鉄骨鉄筋コンクリート造14階建8階部分
	専有面積 (共用部分運賃)	69.66㎡ (21.07坪) <small>バルコニー</small>
	間取内訳	LDK、和1、洋2
土地権利	所有権	用途地域 第1種住居地域
築年月	平成11年5月	総戸数
管理形態	委託管理	施工会社
管理費	7,000円/月	積立金
現況	空家	引渡日
駐車場	有 8,000円/月	
本体設備	オートロック・監視カメラ・エレベーター	
各戸設備	電気・都市ガス・上下水道	
備考	※風呂追焚付	
会員番号	80901216	物件番号
		76500229-1

アットホーム・ファクトシート (不動産情報流通システム専用物件資料)



福岡県知事免許 (1) 第14825号 (社)福岡県宅地建物取引業協会会員
〒806-0045 北九州市八幡西区竹末1丁目11-16
8093 (645) 5257
FAX093 (645) 5258

有限公司・善

客付会社様へ
無断転載禁止
値下げ再配布

■手数 料:分かれ
■取引態様:媒介
■情報公開日:17.10.11

図面コード: 1039306 物件番号 76500229-1

福岡 八幡西区 岡田町

コープ野村浅生公園戸畑

戸畑区浅生

★平成17年9月改装済!
★エアコン2基有!

西鉄バス 沖台2丁目バス停 徒歩2分

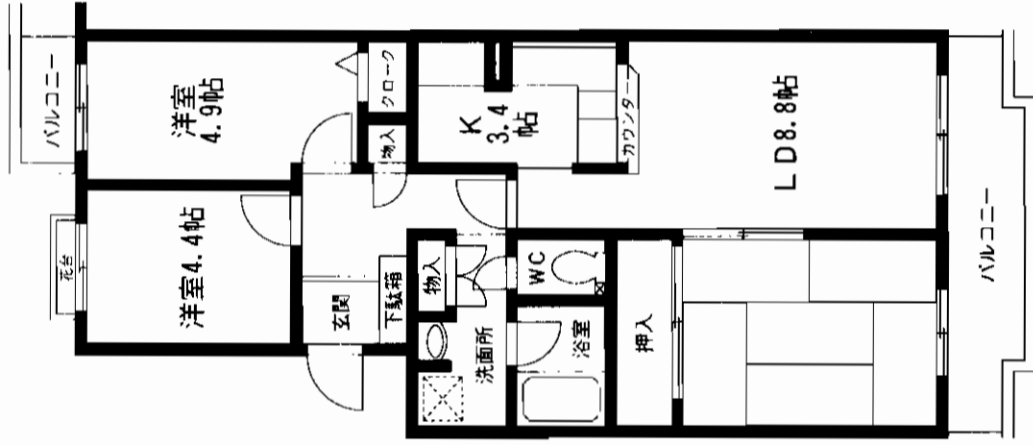
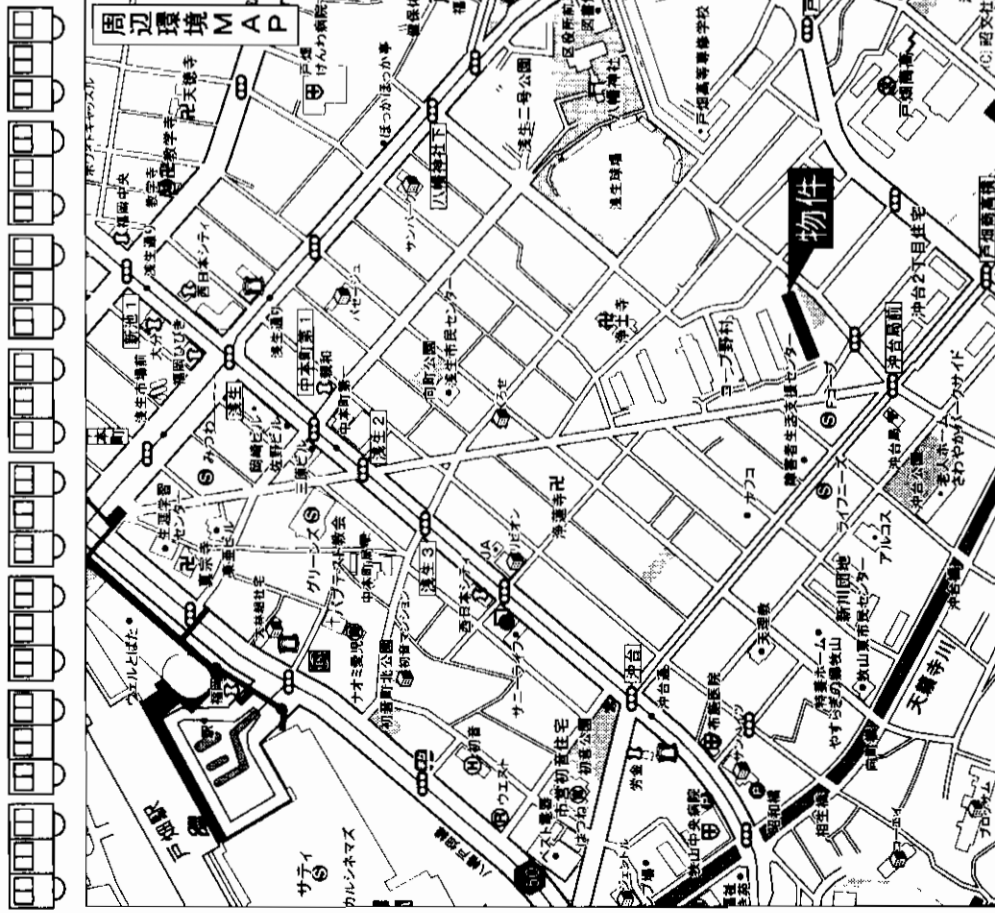

物件種目	マンション	
コープ野村浅生公園戸畑6号棟		
最寄駅	3LDK	
買取タイプ	戸畑駅	
価格	880万円	
物件所在地	北九州市戸畑区浅生3丁目7-6 204号	
交通	西鉄バス沖台2丁目バス停 徒歩2分	
建物	構造・規模	鉄筋コンクリート造4階建
	専有面積 (使用部分面積)	2階部分 60.49㎡ バルコニー 8.94㎡
	間取内訳	和6、洋4.9、洋4.4、LDK12.2
土地権利	所有権	用途地域 第一種住居地域
築年月	昭和60年8月	総戸数 40戸
管理形態	野村リビングサポート㈱	施工会社
管理費	8,300円	積立金 左に含む
現況	空室	引渡日 即
駐車場	空なし	
本体設備		
各戸設備	エアコン2基、給湯シャワー、下駄箱	
備考	平成17年9月改装済み	
会員番号	80900897	物件番号 76500188-1

アットホーム・ファクトシート (不動産情報流通システム専用物件資料)



福岡県知事免許(2)第13199号 (社)福岡県宅地建物取引業協会会員

(有)エスエスホーム

〒803-0844 北九州市小倉北区真鶴2丁目5-24
☎093(581)0480
FAX093(571)3638

客付会社様へ

- 手数料: 分かれ
- 取引態様: 専任媒介
- 情報公開日: 17.10.6

図面コード: 1031104 物件番号 76500188-1

福岡 戸畑区 浅生

利便性の高い住環境!

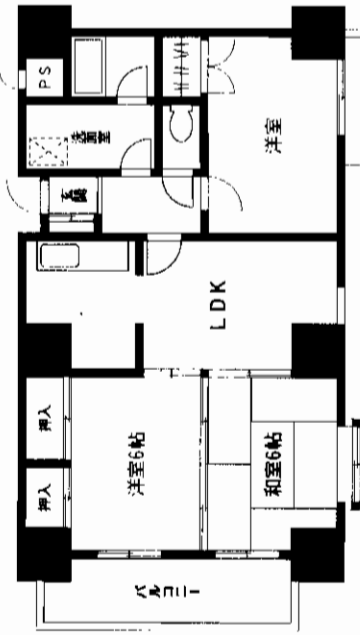

602号室

※図面と現況が異なる場合は現況を優先させて頂きます

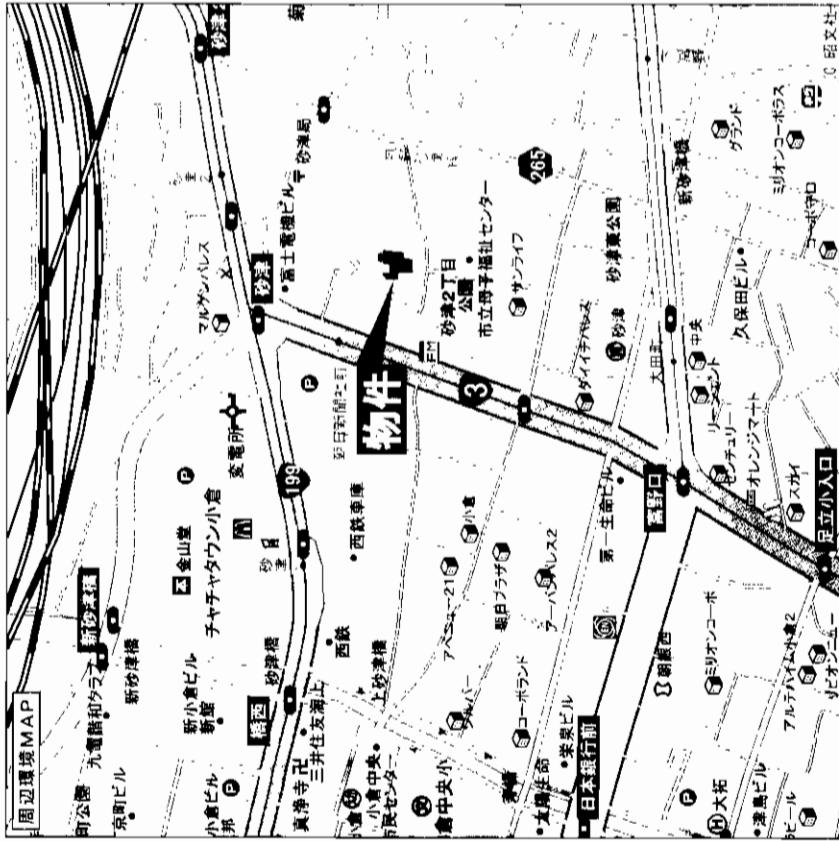

チャチャタタハまじ徒歩6分!

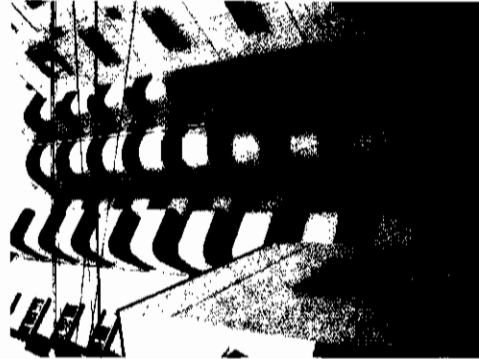
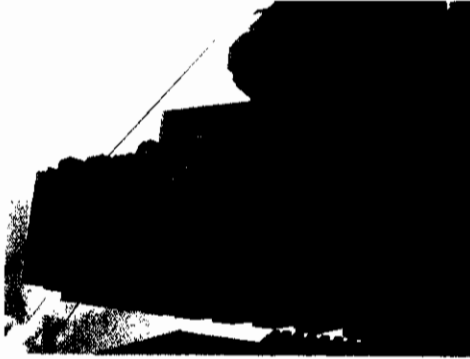
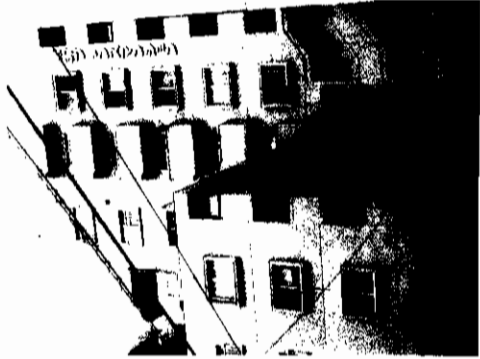

新築マンション	
第37プリンスマンション	
最寄駅	JR 小倉駅
間取タイプ	3LDK
価格	840万円
物件所在地	北九州市小倉北区砂津2丁目2-19(地番)
交通	JR小倉駅 徒歩13分 西鉄バス砂津1丁目バス停 徒歩1分
建物	構造・規模 鉄骨鉄筋コンクリート造10階建6階部分 専有面積(使用部分面積) 壁芯65.29㎡ 間取内訳 バルコニー
土地権利	所有権
築年月	昭和61年4月
管理形態	自主管理
管理費	4,500円/月
現況	空家
駐車場	無(抽選待ち)
本体設備	電気・上下水道・都市ガス・エレベーター
各戸設備	給湯・シャワー・バルコニー
備考	リノベーション済み!!(照明新品)
会員番号	80908001
物件番号	76500128-1

アットホーム・ファクトシート (不動産情報流通システム専用物件資料)



福岡県知事免許(5)第10747号 (社)福岡県宅地建物取引業協会会員
株式会社 不動産バンク
 北九州市小倉北区米町1丁目5番18号(第15エルザビル1F)

093(511)4750
FAX093(521)3429
 定休日/日・祝日 担当:中

客付会社様へ

■手数料:分かれ
 ■取引態様:専任媒介
 ■情報公開日:17.10.6
 福岡 小倉北区 砂津

図面コード:0979330 物件番号76500128-1

小倉北区・清水 フロアラルマンション到津

売マンション

フロアラルマンション到津
JR南小倉駅
4LDK
890万円

★角部屋!
★2面バルコニー!
★スーパ-コンビニ・銀行・etc...
近くにお洒落便利!

西鉄バス
清水町停徒歩3分

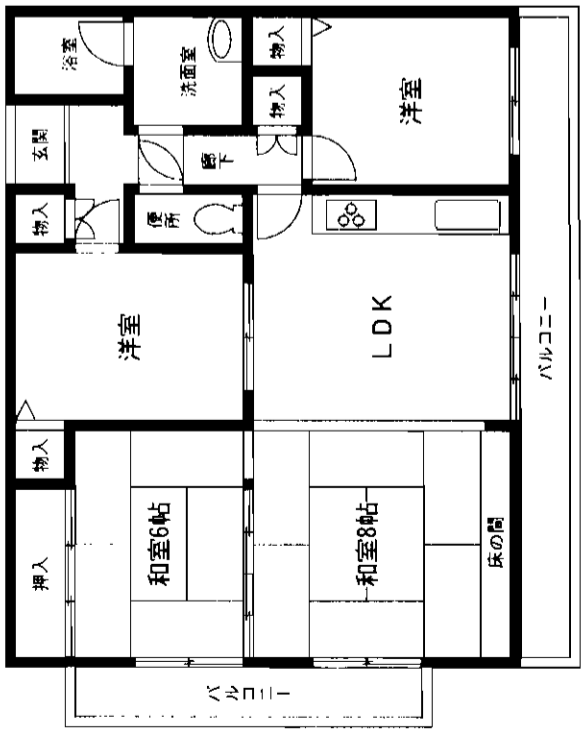
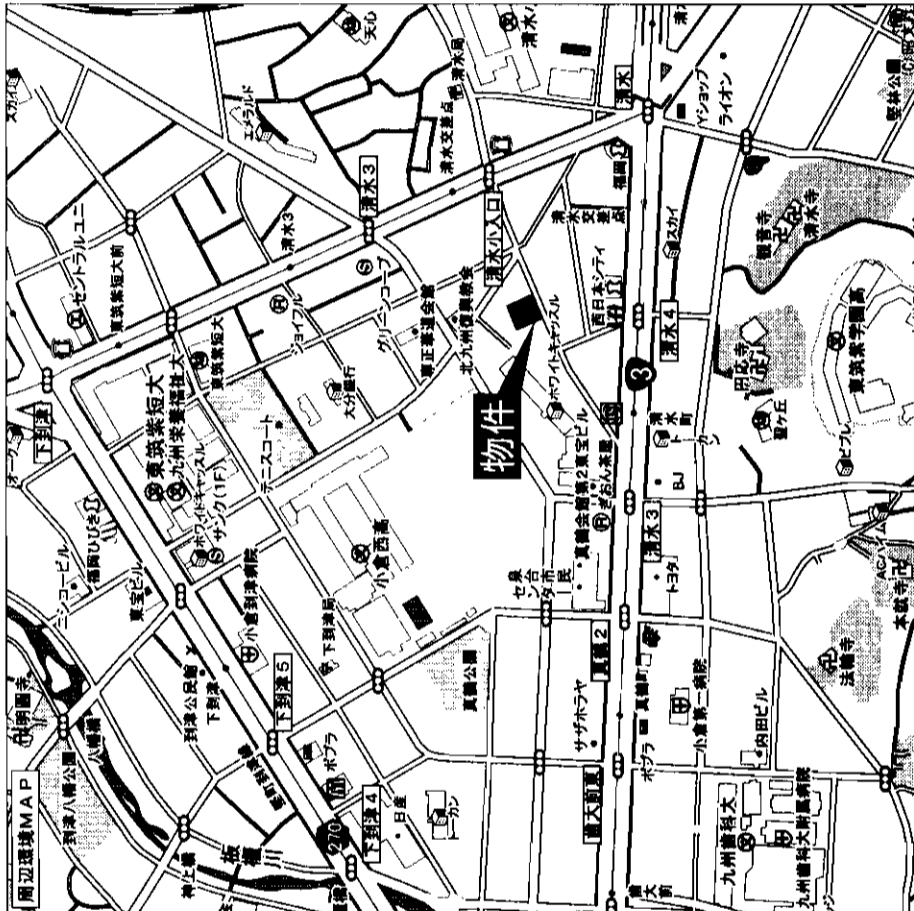

物件種目	北九州市小倉北区清水3丁目13-14 601号	
最高駅	西鉄バス清水町停 徒歩3分	
間取タイプ	構造 規模 SRC造8階建6階部分	
価格	専有面積 (使用部分面積)	バルコニー 面積
	74.37m ²	
	間取内訳 左図参照	
土地権利	所有権	用途地域 近隣商業地域
築年月	昭和61年10月	総戸数 32戸
管理形態	委託管理	施工会社
管理費	4,820円/月	修繕立金 5,630円/月
現況	空	引渡日 相談
駐車場	抽選(普通車 7,000円/月)	
本体設備	エレベーター・給湯	
各戸設備	上下水道・電気・都市ガス	
備考		
会員番号	80900957	物件番号 76500242-1

アットホーム・ファクトシート (不動産情報流通システム専用物件資料)



福岡県知事免許(2)第13517号 福岡県宅地建物取引業協会
有限会社 青山不動産

T 806-0062 北九州市八幡西区別当町5番41号
2093 (645) 2339
 FAX 093 (645) 3949

客付会社様へ

■手数料:分かれ
 ■取引態様:媒介
 ■情報公開日:17.10.11

図面コード: 1039306 物件番号 76500242-1

福岡
小倉北区
清水

H17年3月築

☆**設計図を見て
各建築業者が驚愕!**

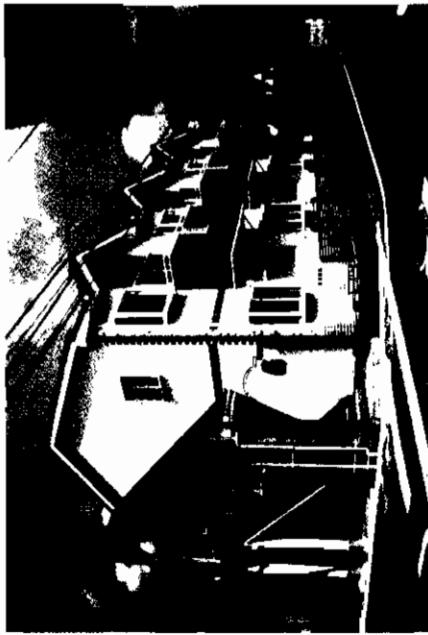

家賃	1F	43,000円	×3戸
	2F	45,000円	×3戸
共益費		3,000円	×6戸
家賃収入(月)		282,000円	
(年)		3,384,000円	

- ◎オシャレでセレブなアパートです!!
- ◎長期にわたって入居率安定!!
- ◎従来のアパートと異なり見えない内部、細部まで配慮。
- ◎防音設計構造施工 ◎頑丈な高耐久性躯体構造
(従来のアパートとはレベルが違います!!)

《設備充実のお部屋です。》

- 全室出窓、2mハイスッシ(2重ロック付き)○テレビインターホン○脱衣所、洗面所
- 水廻りはシングルレバー○1F床下収納、シャッター雨戸、2F雨戸付○2Fフロフト付き(4.2帖)
- 洗濯機置場(パン付)○1F通路等タイル張り○光ケーブル・インターネット対応
- ガステーブル(2口)○フローリング○エアコン付○ケープテレビ○BSアンテナ
- 1Fは間仕切りのある専用庭

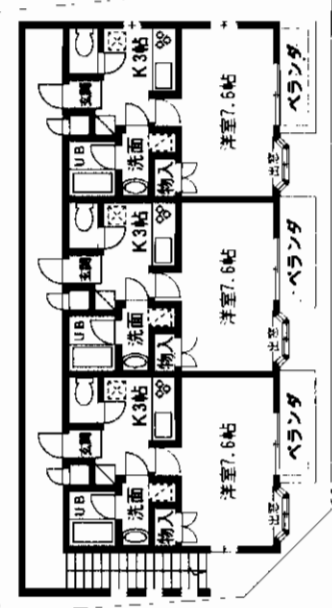
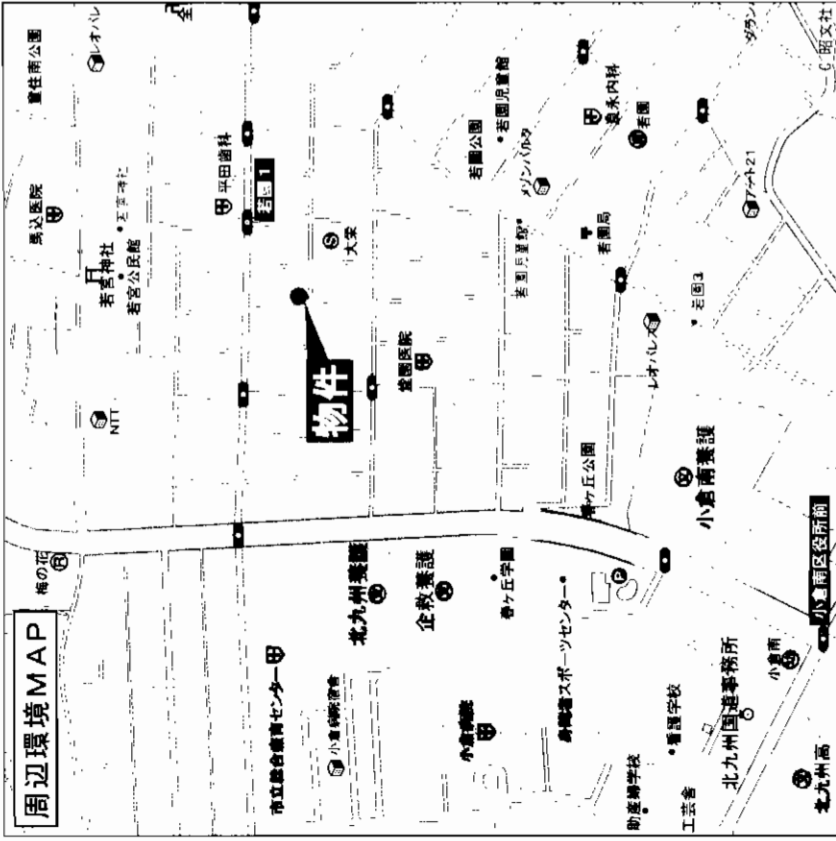

※方位及び間取図につきましては、略図につき現況優先となります。

☆南向き!☆2Fフロフト(4.2帖)付!

- ・JR城野駅…徒歩約15分(1,200m)・スーパー大栄…徒歩約2分(150m)
- ・若園郵便局…徒歩約5分(400m)・ドラッグストア…徒歩約2分(150m)
- ・西日本シティ銀行…徒歩約15分(1,200m)・セブンイレブン…徒歩約7分(560m)
- ・小倉南区役所…徒歩約17分(560m)・城野ダイエー…徒歩約14分(1,100m)
- ・北九州大学…徒歩約10分(800m)

新築売アパト

JR城野駅
4,830万円

物件種目	最寄駅			価格
物件所在地	北九州市小倉南区若園1丁目7番36-1号			
交通	西鉄バス若宮神社停 徒歩3分			
土地面積	133.02㎡(40.23坪)	ほかに私道面積		
建物	構造・規模	木造2階建1・2階部分		
	面積	149.04㎡(登記)157.78㎡(施工面積)		
	建物名	ネクスラス若園		
土地権利	所有権	施工会社		
総戸数	6戸	築年月	平成17年3月	
都市計画	市街化区域	用途地域	第1種中高層住居専用地域	
建ぺい率	70%	容積率	200%	
他の法令上の制限				
現況	満室	引渡日	相談	
駐車場	近隣確保済 ¥6,000円(40m・徒歩1分)			
接道状況(角地・開口)	南側5.9m・西側4.4m角地			
設備	洋室7.6帖・K3帖(2Fは4帖フロフト)×6戸 給湯・シャワー・都市ガス・ガスファンヒーター・シャワーヘッド・トイレ			
備考	・外溝まわりにグレード上質の化粧ブロック・エクステリア使用 ・2Fの通路端にステンダガラスを採用			
会員番号	80908001	物件番号	76500127-1	

アットホーム・ファクトシート (不動産情報流通システム専用物件資料)

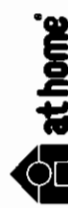

福岡県知事免許(5)第10747号 (社)福岡県宅地建物取引業協会会員
株式会社 不動産パシコ
北九州市小倉北区米町1丁目5番18号(第15エルザビル1F)

8093(511)4750
FAX093(521)3429
詳細は直通へ→090-1874-4713(田中)

図面コード: 0913430 物件番号 76500127-1

客付会社様へ
■手数料: 分かれ
■取引態様: 媒介
■情報公開日: 17.10.6

福岡
小倉南区
若園

ダイヤヒルズ風師

門司区風師

西鉄バス 葛葉バス停徒歩2分

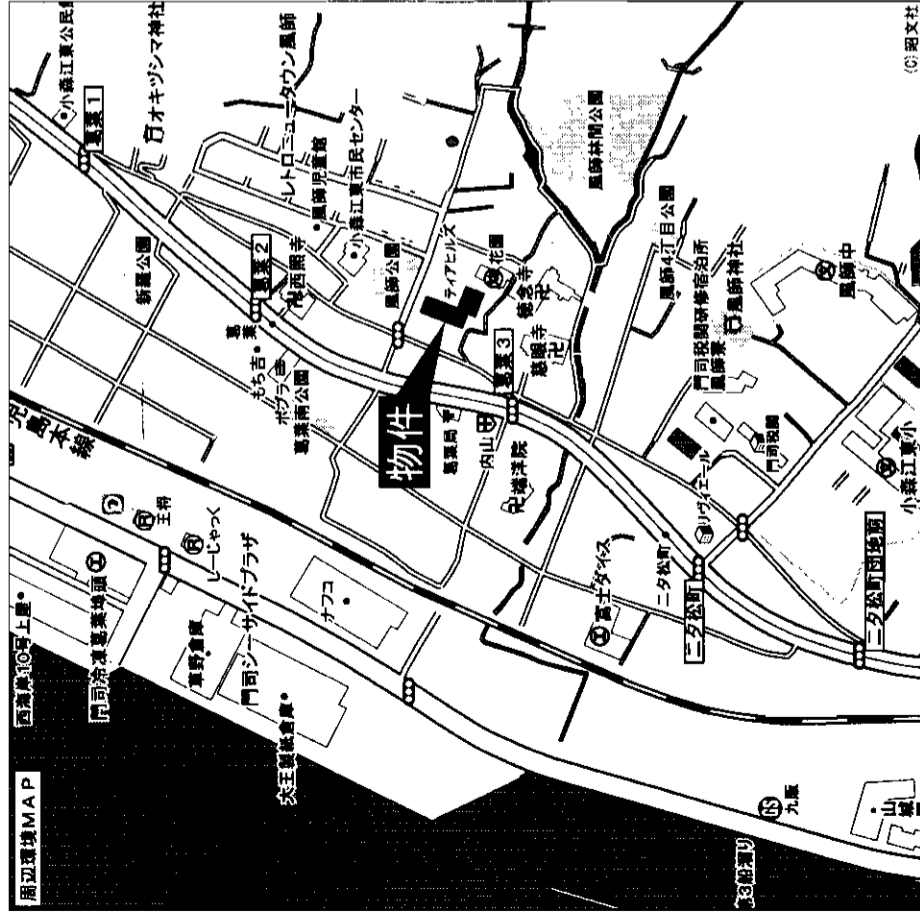

☆室内全面改装済☆
フローリング・洗面台・カベ・
畳・ふすま・ウオシユレット・
照明器具など……

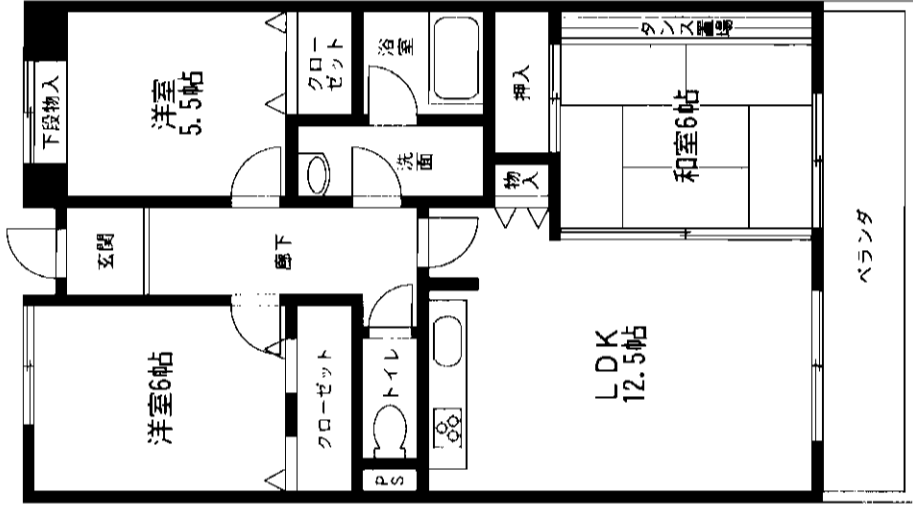

売マシヨシヨシ

ダイヤヒルズ風師
西鉄バス葛葉停

3LDK

1,070万円

物件種目	マンション		
最寄駅	西鉄バス葛葉停		
間取タイプ	3LDK		
価格	1,070万円		
物件所在地	北九州市門司区風師4丁目2-3-505号		
交通	西鉄バス葛葉バス停 徒歩2分		
建物	構造・規模	SRC造陸屋根地下1階付9階建5階部分	
	専有面積 (使用部分面積)	65.45㎡	バルコニー 面積
	間取内訳	和6・洋5.5・6・LDK12.5	
土地権利	所有権	用途地域	第1種住居地域
築年月	平成3年9月	総戸数	69戸
管理形態	委託管理	施工会社	福屋建設
管理費	4,870円/月	修繕積立金	5,560円/月
現況	空	引渡日	即
駐車場	7,000円/月		
本体設備	E・V		
各戸設備	給湯・シャワー・バルコニー・ウオシユレット・フローリング		
備考	学区区/小森江小・風師中学校		
会員番号	80901090	物件番号	76500190-1

アットホーム・ファクトシート (不動産情報流通システム専用物件資料)



図面コード: 1039304 物件番号 76500190-1

福岡県知事免許(1)第14779号 (社)全日本不動産協会会員

有限 住まいるのキヤスト
会社

〒802-0018 北九州市小倉北区田町11-10 オークラ田町ハイイツ103号

☎093 (591) 2690
FAX093 (591) 2691

客会社様へ

■手数料: 3%+6万円

■取引態様: 売主

■情報公開日: 17.10.7

福岡

門司区

風師

売マンション

エメラルドハイツ大里V

JR門司駅

4DK

590万円

物件種目 物件名 最寄駅 間取 価格

所在地 北九州市門司区寺内一丁目27-8

303号

西鉄バス寺内

徒歩約 5分

徒歩約 5分

構造・規模 鉄筋コンクリート造 5階建 4階部分

専有面積 59.62㎡ 18.03坪 面積

間取内容 DK8、和6×2、洋6、洋4

土地権利 所有権 用途地域 第一種中高層住居専用地域

築年月 昭和62年9月 総戸数 19戸

管理形態 自主管理 施工会社

管理費等 10,700円/月 修繕積立金 含む 円/月

現況 空家 引渡日 即

駐車場 有

本体設備 給湯、シャワー

各戸設備 H17年4月内装リフォーム済!

備考 分譲駐車場1台分面積込み!

分譲駐車場1台分面積込み!

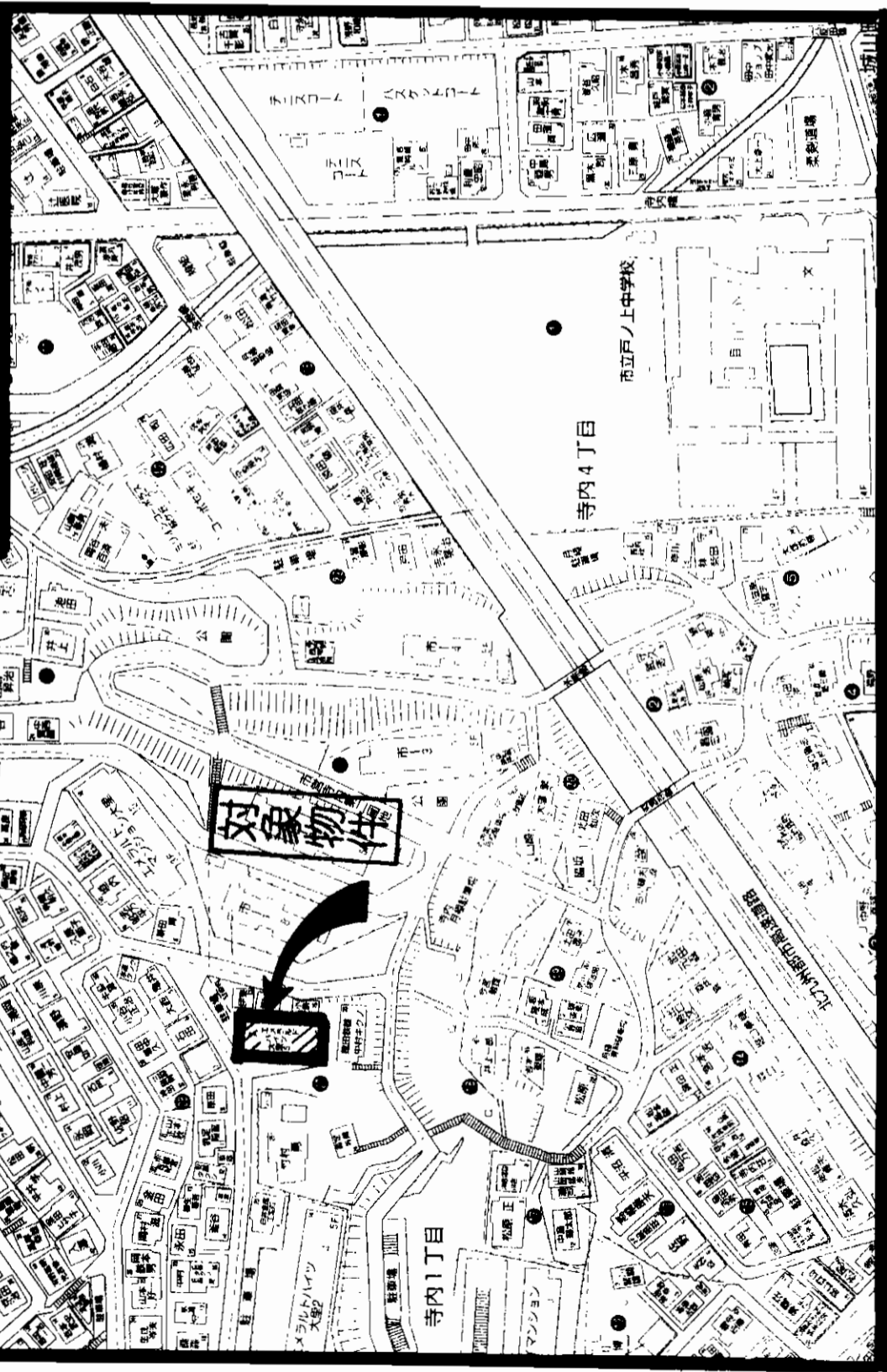
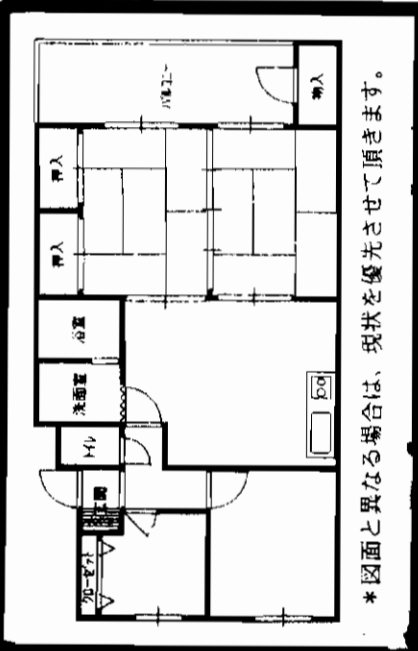

アットホーム・フアクトシート (不動産情報流通システム専用物件資料)



図面コード: 1048005

会員番号 80901130

物件番号 76500215-5



福岡県知事免許(2)第14279号 福岡県宅地建物取引業協会会員
株式会社 アンサー倶楽部
 〒802-0061 北九州市小倉北区三郎丸三丁目12-12

TEL093(951)6139
 FAX093(951)6149

担当: 石原

客付会社様へ

広告転載可

■手数料: 分かれ

■取引態様: 媒介

■情報公開日: 17.10.7

福岡

門司区

寺内

売事務所・倉庫

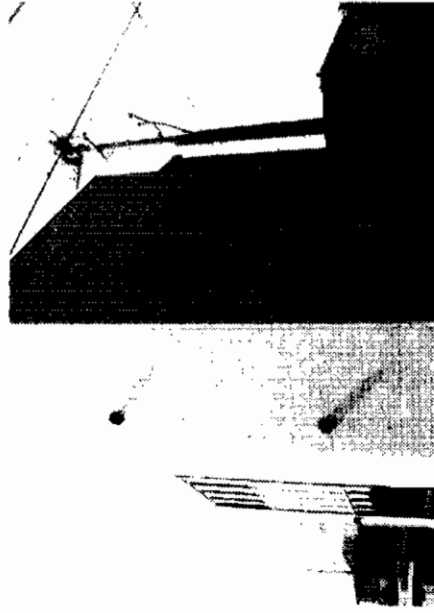
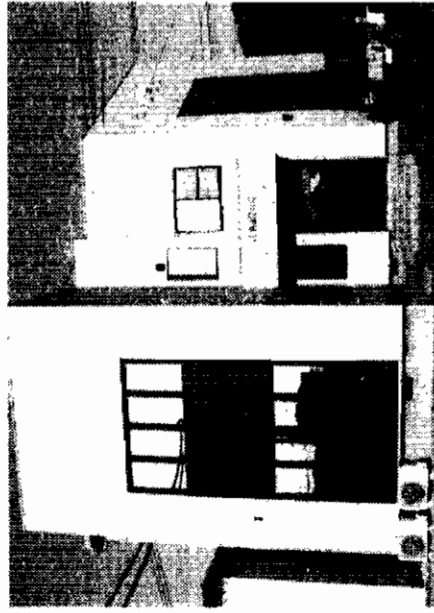

倉庫有!!

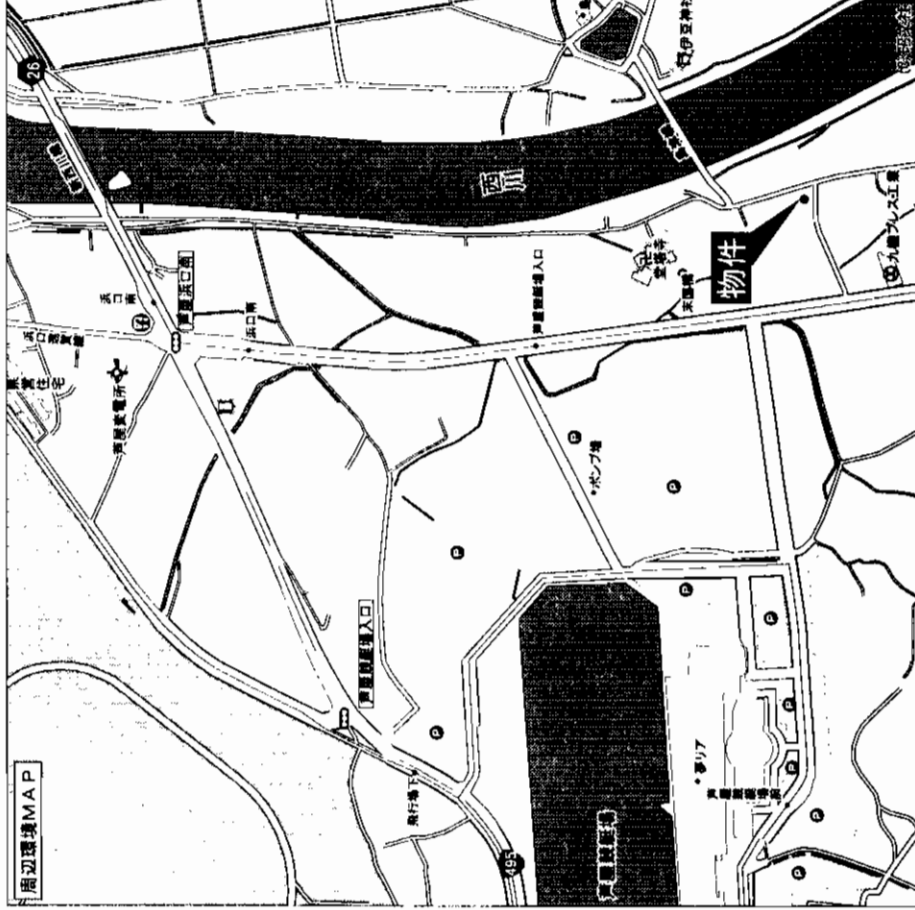
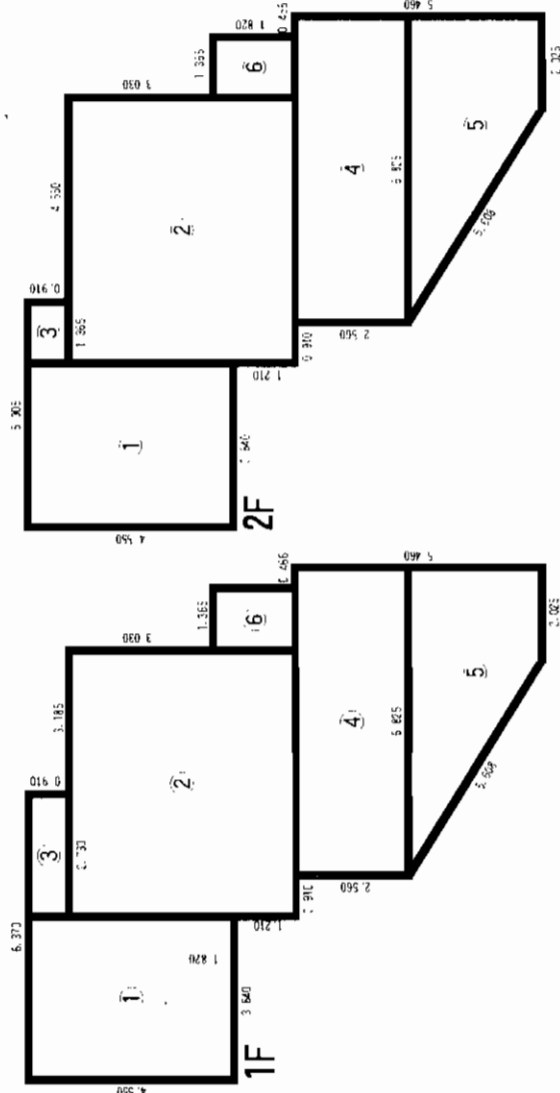

物件種目	売事務所・倉庫	
最寄駅	JR遠賀川駅	
価 格	3,000万円	
物件所在地	遠賀郡遠賀町大字若松字塔寺2425番地6	
交 通	遠賀町コミュニティバス若松停 徒歩4分	
土地面積	943.44㎡ (285.39坪)	ほかに私道面積
構造・規模	木造亜鉛メッキ鋼板葺2階建	
面 積	延べ159.8㎡	
建 物 名		
土地権利	所有権	施工会社
総戸数		築年月
都市計画	非線引	用途地域
建ぺい率	60%	容積率
他の法令上の制限		
現 況	空	引渡日
駐車場	有	
接道状況 (奥地・側口)		
設 備		
備 考		
会員番号	80900553	物件番号
		76500235-1

アットホーム・ファクトシート (不動産情報流通システム専用物件資料)



福岡県知事免許 (4) 第12199号

有限会社 北九不動産
(社) 全日本不動産協会員

〒807-0873 北九州市八幡西区藤原2丁目1-31
☎093 (602) 1616
FAX093 (602) 2277

客付会社様へ

■手数 料:分かれ

■取引態様:媒介

■情報公開日:17.10.11

福岡

遠賀郡

遠賀町

図面コード: 1039306 物件番号 76500235-1

売店舗 事務所使用可

岡垣町

西鉄バス
「サンリーアイ」停徒歩1分



車、人通り多し!!

～公園通り～

☆諸事便利☆
0スーパー・ドラッグストア
0本屋・ファーストフード・etc...至近!!

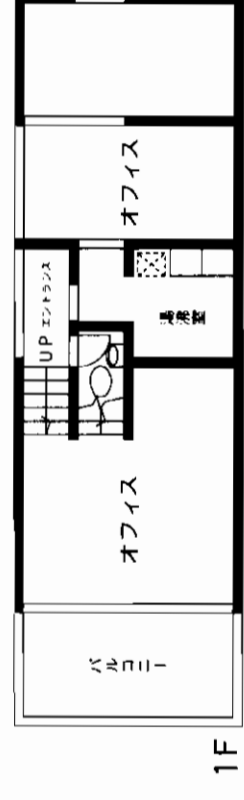
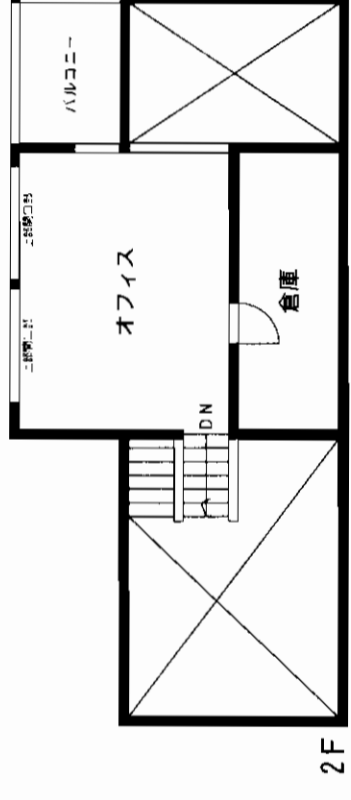
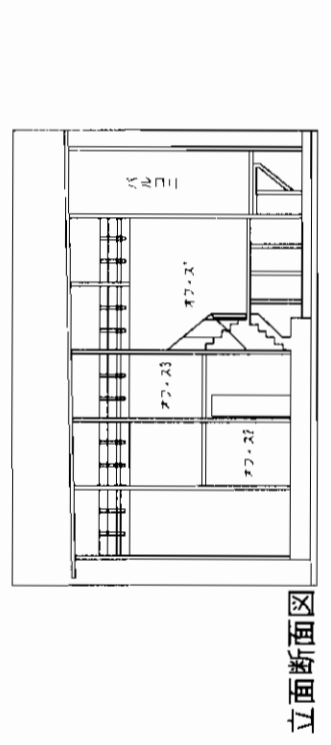

物件種目	売店舗(事務所可)	
最寄駅	JR海老津駅	
価格	2,800万円	
物件所在地	遠賀郡岡垣町公園通り1丁目1番地内	
交通	鹿児島本線JR海老津駅 西鉄バスサンリーアイ停 徒歩1分	
土地面積	359.35㎡(108.70坪)	ほかに私道面積 なし
建物	構造 規模 木造亜鉛メッキ鋼板葺2階建 面積 延べ1階50.62㎡・2階30.37㎡	
建物名		
土地権利	所有権	
総戸数	1	施工会社
都市計画	未線引き区域	築年月
建ぺい率	60(50)%	用途地域
他の法令上の制限		容積率
現況	空	引渡日
駐車場	複数台可	相談
接道状況(敷地・開口)	北東側・公道に間口10m接道する	
設備	公共上下水道・九州電力・プロパンガス	
備考	地目:宅地	
会員番号	80901069	物件番号
		76500222-1

アットホーム・ファクトシート (不動産情報流通システム専用物件資料)



図面コード: 1039306 物件番号 76500222-1

FURBAN 遠賀郡水巻町猪熊1丁目6番31号 8093(202)6300

福岡県知事免許(2)第13303号(社)全日本不動産協会会員 都市開発

客付会社様へ

■手数料:分かれ
■取引態様:媒介
■情報公開日:17.10.11

福岡 遠賀郡 岡垣町



お勧め物件!



1階

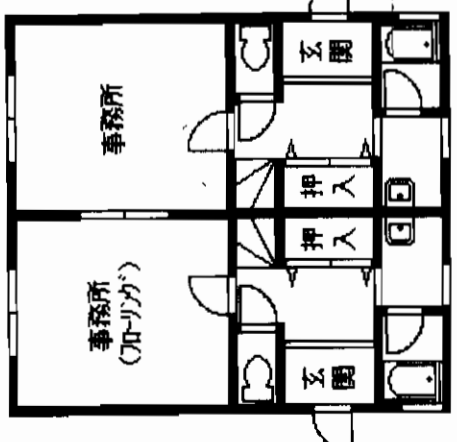

2階

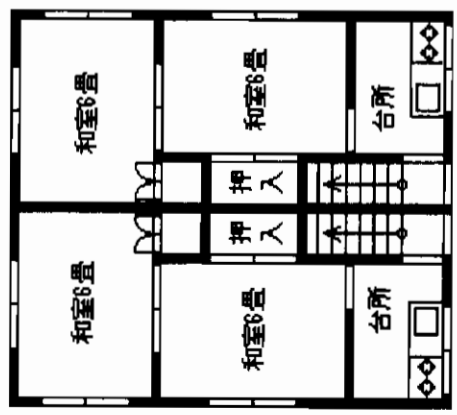

※ 間取りは現況を優先とします。

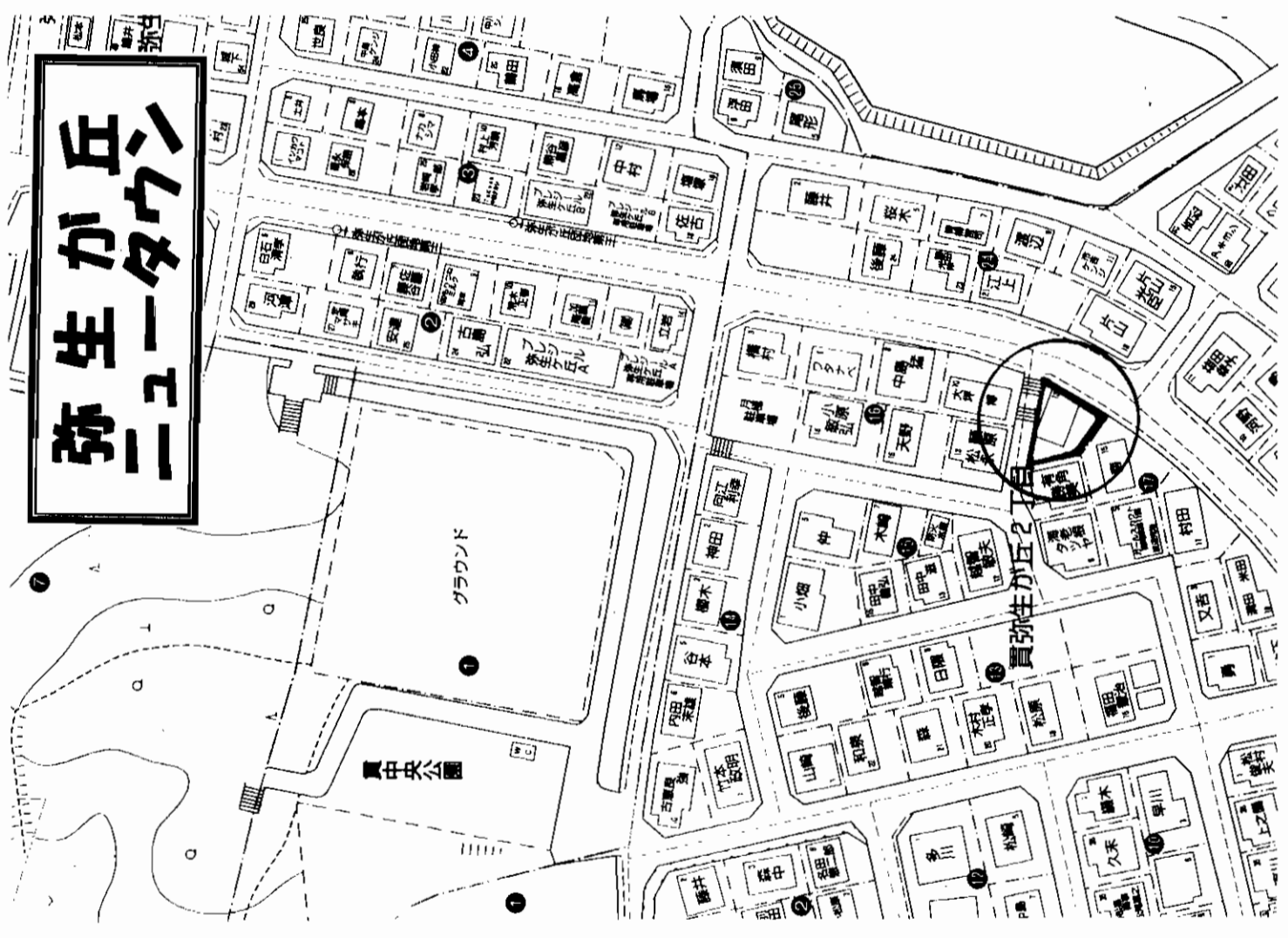

物件種目	売事務所	
最寄駅	JR 下曾根駅	
価格	1,380万円	

所在地	北九州市小倉南区貫弥生が丘2丁目17番13	
交通	弥生が丘団地第三バス停	徒歩約 3分
土地	公簿面積	222.62㎡
	ほかに私道面積	67.34坪
建物	構造・規模	木造レフト葺 2階建
	延べ面積	120.98㎡
建物名	延べ 36.59坪	
土地権利	所有権	施工会社
総戸数	2戸	築年月 平成2年9月
都市計画	未線引区域	用途地域 指定がな心地域
建蔽率	70.00%	容積率 400.00%
他の法令上の条件	貫風致地区	
現況	空家	引渡日 相談
駐車場	有 (2台)	
後道状況 (押入・間口)	南西側 約8m (公道)	間口 m
設備	電気・都市ガス・上下水道	
備考	二世帯住宅・アパートとしても利用できます	

会員番号 80901216 物件番号 76500230-4



物件番号 76500230-4

(社)福岡県宅地建物取引業協会会員

〒806-0045 北九州市八幡西区竹末1丁目11-16
 TEL 093(645)5257 FAX 093(645)5258

福岡県知事(1)第14825号
有限会社・善

客付会社様へ
無断転載禁止

■手数料: 分かれ
 ■取引態様: 媒介
 ■情報公開日: 17.10.11

福岡
 小倉南区
 貫弥生が丘



← 現地

北西の角地です!

手頃な
店舗付
住宅です!

駐車場
2台!

カーポート1台

和室の二回廊も有り♪

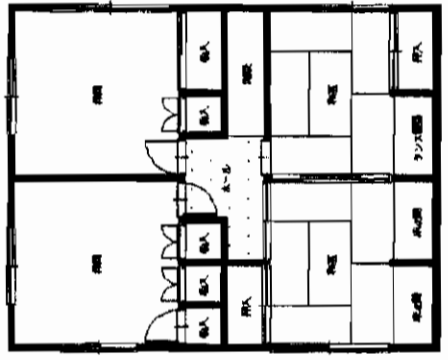
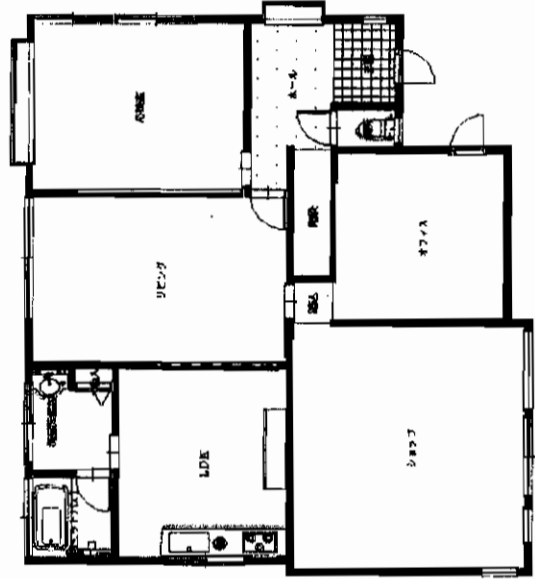
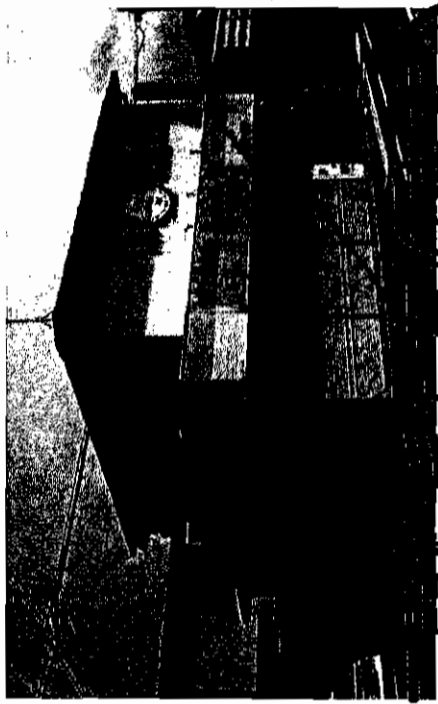

物件種目	店舗付住居	
最寄駅	JR 小倉	
間取タイプ	6LDK+店舗・事務所	
価格	2,590万円	
物件所在地	北九州市小倉南区長尾5丁目9-1	
交通	西鉄バス 長行バス停 徒歩1分	
土地面積	272.85㎡ (82.52坪)	他に 無
土地権利	所有権	地目 宅地
都市計画	市街化区域	用途地域 第一種住居
建ぺい率	60%	容積率 200%
法令上の制限	計画道路	
建物	構造 木造瓦葺2階建	
年月	昭和54年6月	駐車場 2台
現況	空	引渡 即
接道状況	北側・西側 公道に接す。	
設備	九州電力・上下水道・ガス	
備考	平成5年住居改装・平成13年店舗改装 駐車場2台OKです。	
会員番号	80900562	物件番号 76500208-5

アットホーム・ファクトシート(不動産情報流通システム専用物件資料)

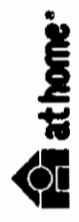

図面コード:1048005 物件番号 76500208-5

国土交通大臣免許(1)第6432号 (社)福岡県宅地建物取引業協会会員

アットホーム ひろた

北九州市小倉北区紺屋町2-17(モノレール且通駅前)
小倉支店 **8093(533)0008**
本社: (093)641-3939 黒崎支店: (093)645-1000
折尾支店: (093)603-0050 湯布院支店: (0977)85-3437 担当: 廣田

客付会社様へ

■手数料: 分かれ
■取引態様: 媒介
■情報公開日: 17.10.7

物件所在
福岡
小倉南区
長尾

貸店舗

物件名 楠橋南二丁目中川店舗(西側)
 所在 北九州市八幡西区楠橋南二丁目21番1号
 交通 緑ヶ丘バス徒歩2分
 賃料 420,000円(消費税込)
 敷金 6ヶ月(4ヶ月)
 建物 鉄骨二階建て一階部分
 建物全体 約165.47㎡(約50.05坪)
 店舗 約144.60㎡(約43.74坪)
 事務所 約20.87㎡(約6.31坪)
 駐車場 共同駐車場無料(店舗前5~6台駐車可能)
 築年数 昭和55年1月
 取引態様 媒介
 手数料 100%

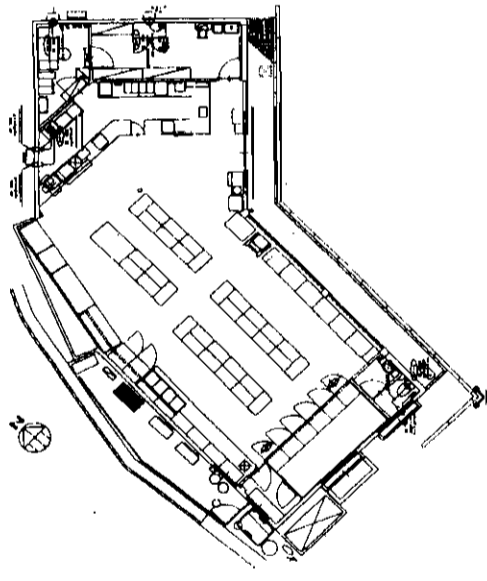

コンビニ店仕様。国道200号線沿い。
 会社の事務所、学習塾等にも最適。

貸店舗

物件名 楠橋南二丁目中川店舗(東側)
 所在 北九州市八幡西区楠橋南二丁目21番1号
 交通 緑ヶ丘バス徒歩2分
 賃料 262,500円(消費税込)
 敷金 6ヶ月(4ヶ月)
 建物 鉄骨一階建て
 建物全体 約155.73㎡(約47.1坪)
 店舗 約111.43㎡(約33.71坪)
 厨房 約19.55㎡(約5.91坪)
 倉庫 約24.75㎡(約7.48坪)
 駐車場 共同駐車場無料(店舗前7~8台駐車可能)
 築年数 昭和60年4月
 取引態様 媒介
 手数料 100%

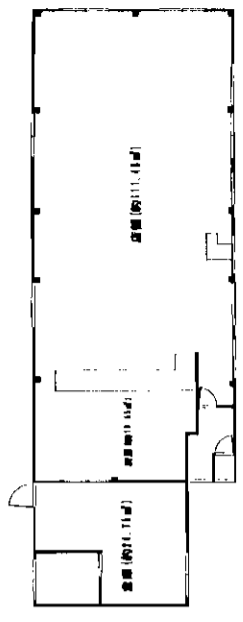

ラーメン店跡！飲食店等に最適！

貸店舗

物件名 野面米田店舗
 所在 北九州市八幡西区大字野面1021番地の2
 交通 木屋瀬小学校バス徒歩5分
 賃料 189,000円(消費税込)
 敷金 6ヶ月(3ヶ月)
 建物 木造一階建て 全体約121.14㎡(約36坪)
 内、休憩室4.5和室・屋外倉庫約4.65㎡(約1.4坪)
 倉庫兼作業所約11.76㎡(約3.55坪)
 駐車場 約7台分駐車可(隣接北側店舗と共同使用となります。)
 その他、駐車スペース有り。
 築年数 昭和54年12月
 取引態様 媒介
 手数料 70%

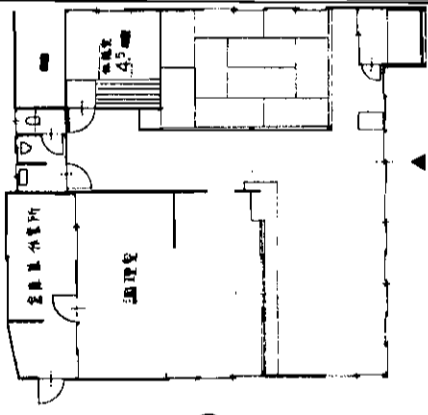

うどん・そば店仕様です。
 国道200号線沿いで好立地！

貸店舗

物件名 香月中央三丁目重松店舗
 所在 北九州市八幡西区香月中央三丁目1番23号
 交通 香月営業所バス徒歩1分
 賃料 199,500円(消費税込)
 敷金 7ヶ月(4ヶ月)
 建物 木造一階建て
 建物 床面積 約70.05㎡(約21.19坪)
 土地 地積公簿 236.59㎡(71.56坪)
 駐車場 約6台分駐車可能
 築年数 昭和62年
 取引態様 媒介
 手数料 70%

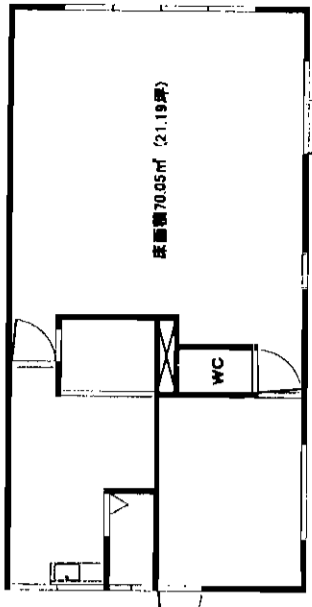

25m道路沿い。何商適。

アットホーム・ファクトシート (不動産情報流通システム専用物件資料)



会員番号 80900029 物件番号 76500226-4



不動産のファイナンシャル・プランナー
 株式会社 岩崎興産

福岡県知事免許(7)7940 (社)福岡県宅地建物取引業協会会員

電話 (093)617-0200
 FAX (093)617-0038

北九州市八幡西区香月西二丁目15番15号

客付会社様へ

手数料	手配の割合	手数料	手配の割合	備考
100%	100%	100%	100%	上記

取引態様 媒介
 情報公開日 17.10.11

物件所在
 福岡
 八幡西区
 楠橋南

事務所・倉庫

★都市高黒崎インターまで約1.5km
★前面道路8m
★駐車場6台へ

★P.O.可!
★付です!

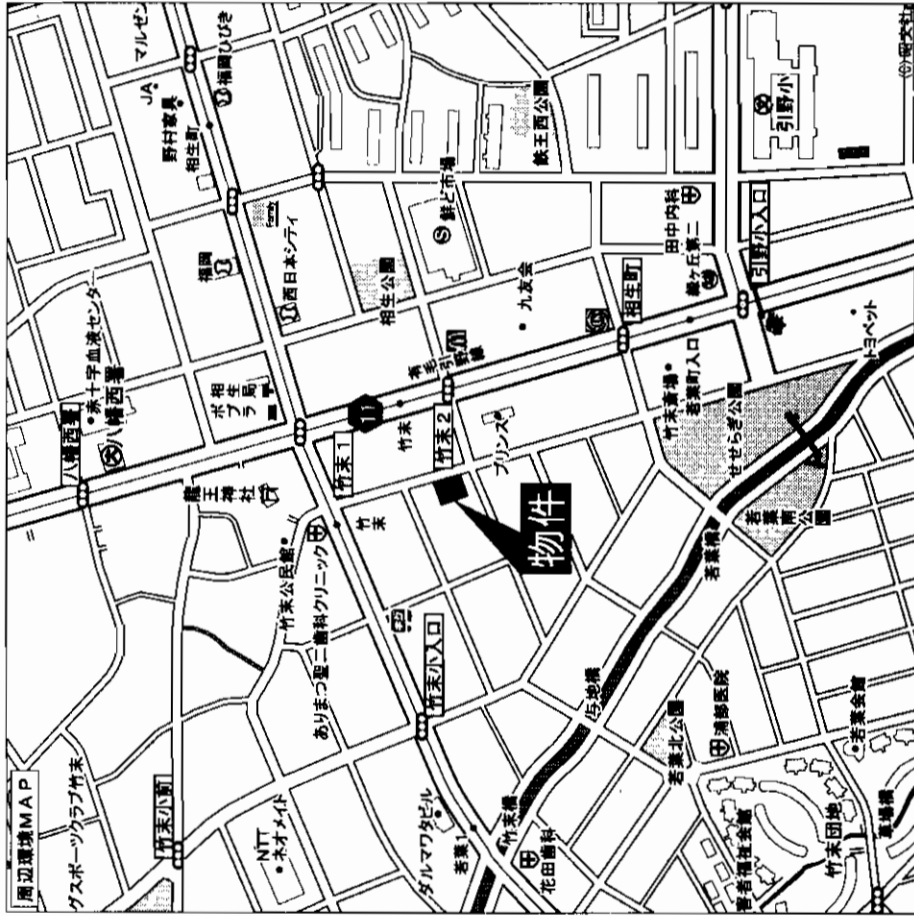
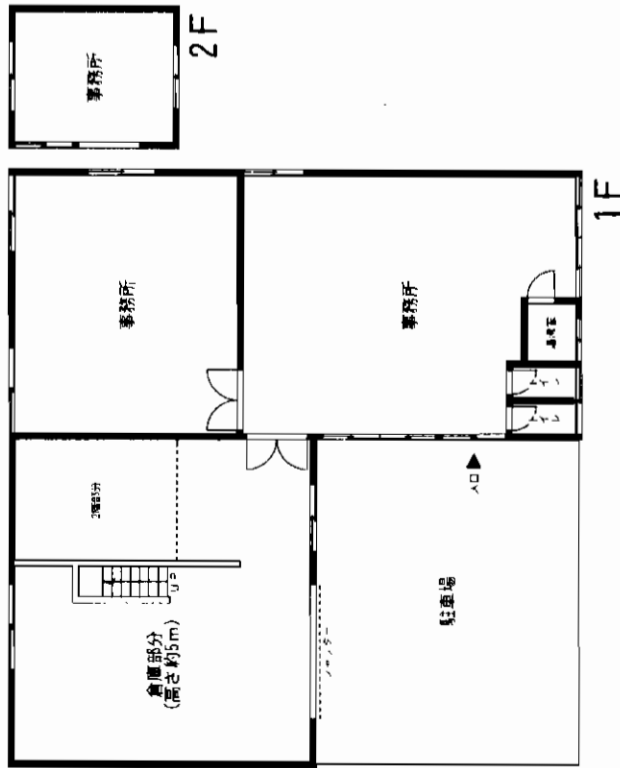

物件種目	事務所・倉庫(作業場)	
最寄駅	JR黒崎駅	
賃賃条件	賃料	189,000円
	敷金	2ヶ月(2)
物件所在地	八幡西区竹末2丁目7-3	
交通	竹末バス停 徒歩2分	
建物	建物名	鉄骨造平屋建
	構造・規模	226m ² (68.36坪)
築年月	昭和57年3月	契約期間 3年
管理費等	なし	
土地面積	485m ² の内	用途地域
駐車場	6台	引渡日 即
現況	空き	前面道路8m・間口18.5m
接道状況(角地・壁)	電気・ガス・公共上下水道	
本体設備	倉庫(作業場)部分の高さ 約5mあり	
各戸設備		
備考		
会員番号	80900466	物件番号 76500243-1

アットホーム・ファクトシート (不動産情報流通システム専用物件資料)

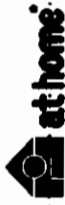

図面コード: 1039306 物件番号 76500243-1

福岡県知事免許(4)第11392号

清田不動産

北九州市八幡西区沖田1丁目3-20

福岡県宅地建物取引業協会員

TEL (093) 611-3076

FAX (093) 611-4095

客付会社様へ

■手数料
■引渡料
■登記料
■印紙料
■印税
■印代
■印紙
■印代
■印紙
■印代

■取引態様: 媒介

■情報公開日: 17.10.11

物件所在
福岡
八幡西区
竹末

貸テナント

エポック南海岸通りビル



美容室・ケーキ・パン・花屋さんを希望!!

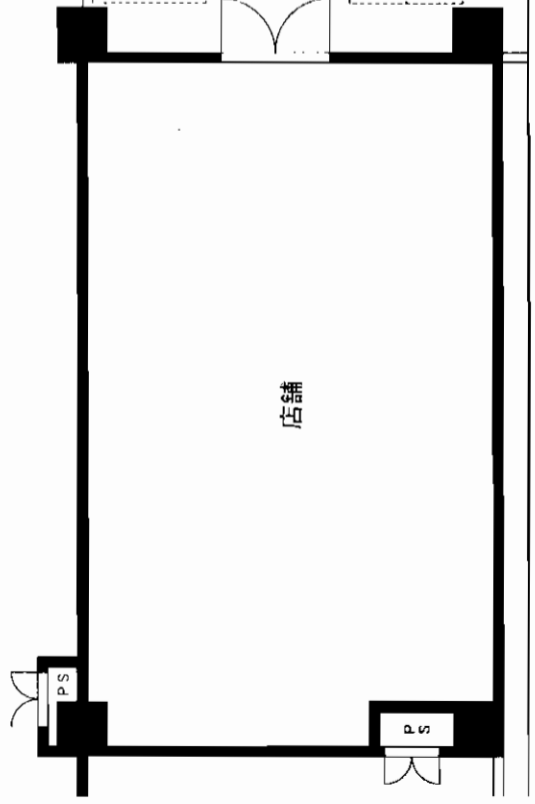

駐車場物件付2台
(さらに隣接5台)

駅も商店街も
徒歩5分!

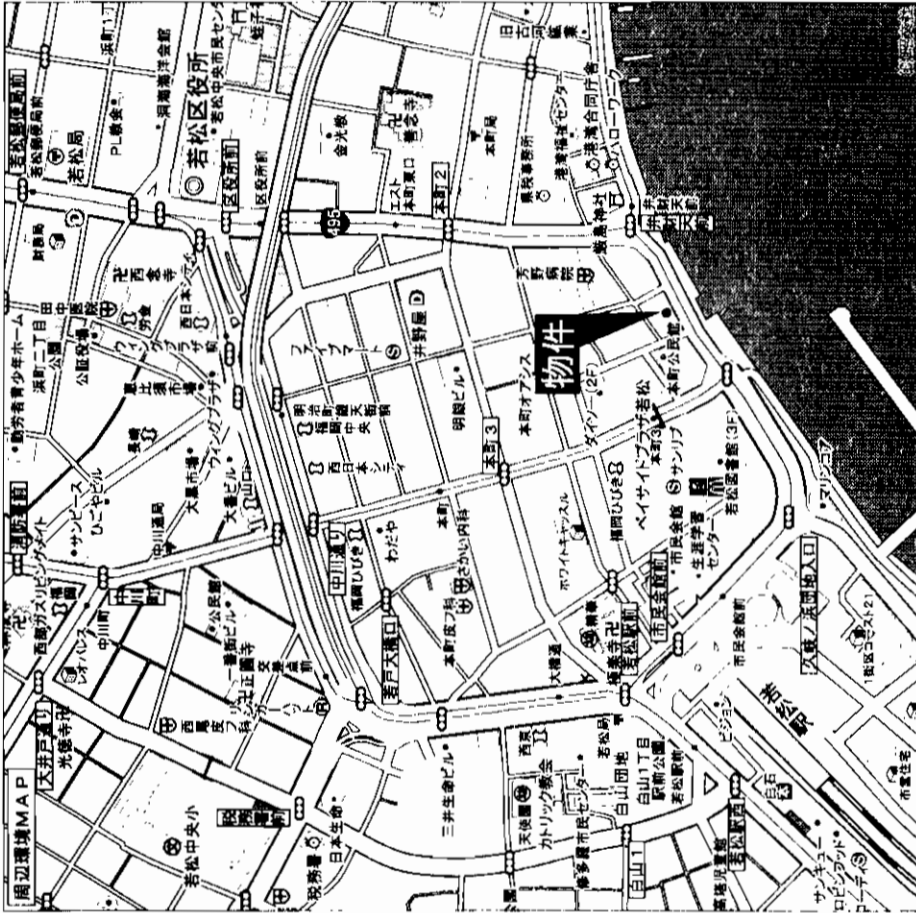

貸テナント

JR若松駅

賃料 **174,000円**

敷金**6ヶ月(3)**

物件所在地 北九州市若松区本町2丁目16-16

交通 市営バス本町3丁目 徒歩2分

建物名 エポック南海岸通りビル

構造・規模 RC造7階建1階部分

使用部分積 69.76㎡

築年月 平成13年3月末 契約期間 2年

管理費等 共益費4,000円/月

土地面積 用途地域

駐車場 隣接駐車場5台

現況 営業中 引渡日 相談

接道状況 (角地・開口)

本体設備 電気・プロパンガス・上下水道

各戸設備

備考 2年間15,000円 保証人2名・入居者所得証明

会員番号 80900431 物件番号 76500236-1

at home



図面コード: 1039306 物件番号 76500236-1

福岡県知事免許(1)15275号 所属団体 全日本不動産協会 〒808-0034 北九州市若松区本町2丁目16-16 エポック南海岸通りビル1F

☎(093) 751-7234

FAX(093) 761-4113

LEC エポック 不動産

客付会社様へ

広告料等相談

■手数料
手取料 0%
仲介料 0%
印税 0%
登記料 100%
その他 100%

■取引態様: 媒介

■情報公開日: 17.10.11

物件所在

福岡

若松区

本町

貸事務所

駐車場4台!!

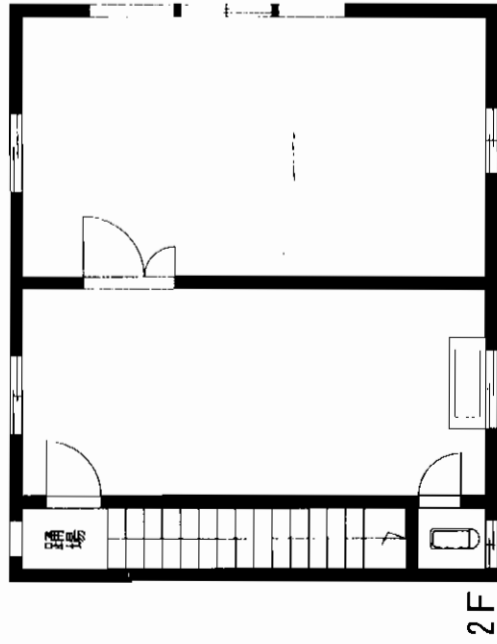

2F

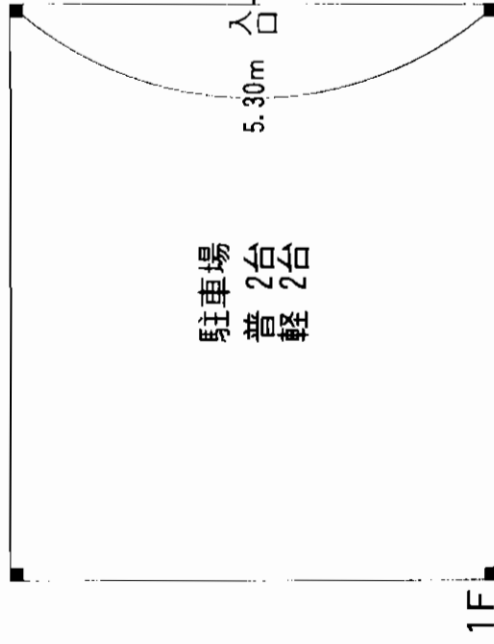

1F



備品有り!

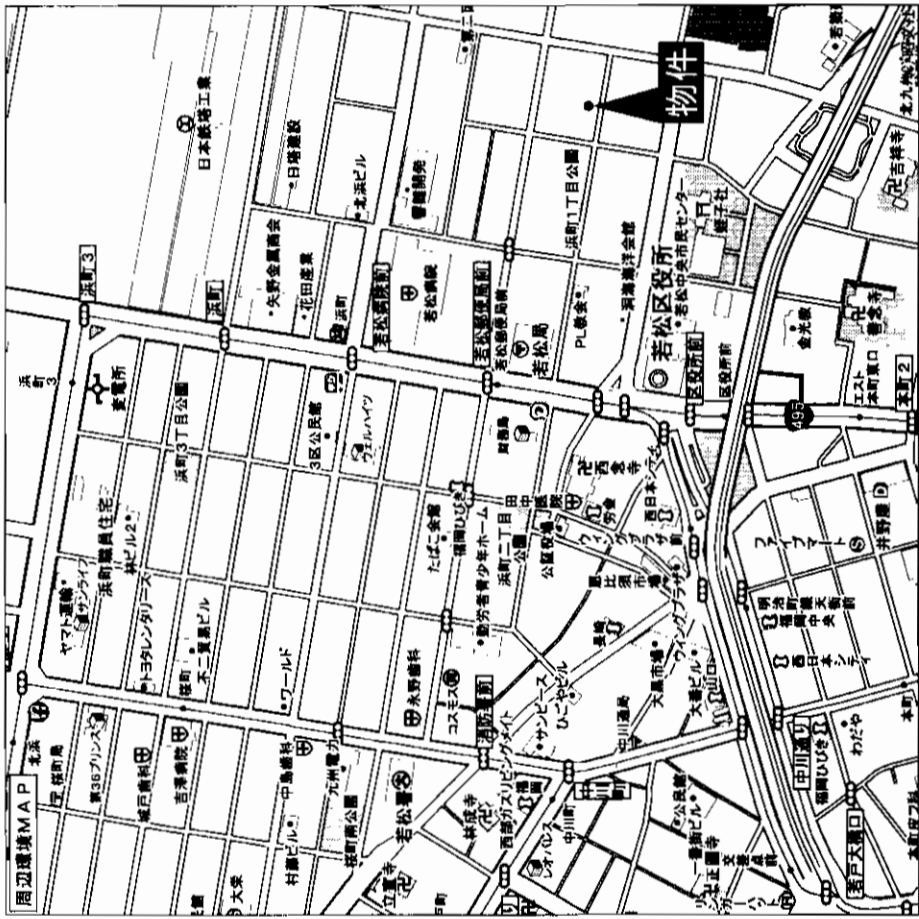

貸事務所

JR若松駅

賃料 80,000円

敷金1ヶ月分(戻りなし)

北九州市若松区浜町1丁目13-25

JR若松駅 徒歩10分

建物名
構造・規模
使用部分積

鉄骨造2階建
1階 駐車場4台
2階 事務所48㎡(2部屋つづきで)

築年月 平成10年10月 契約期間 2年(更新可)

管理費等 無

土地面積 有

用途地域 即

駐車場 空

現況 6m市道に5.30m面す

接道状況 電気・上下水道・都市ガス

本体設備 備品:机・イス・食器棚・エアコン|基

各戸設備

備考

会員番号 80900059 物件番号 76500238-1

アットホーム・ファクトシート (不動産情報流通システム専用物件資料)



図面コード: 1039306 物件番号 76500238-1

福岡県知事免許(12)第1219号 (社)福岡県宅地建物取引業協会会員

北九州不動産合資会社

北九州市若松区西天神町3-15

鈎 093(791) 3536
FAX 093(791) 3030
(夜間) 鈎 (093) 791-0639

客付会社様へ

■ 手取 100%
■ 手数料 0%
■ 手数料 50%
■ 手数料 50%

■ 取引態様: 媒介
■ 情報公開日: 17.10.11

物件所在
福岡
若松区
浜町

貸事務所

小倉北区・大門

西鉄バス
「大門」駅徒歩1分

★リバーウォーク徒歩4分!
★西小倉駅徒歩5分!
★バス通りの好立地!

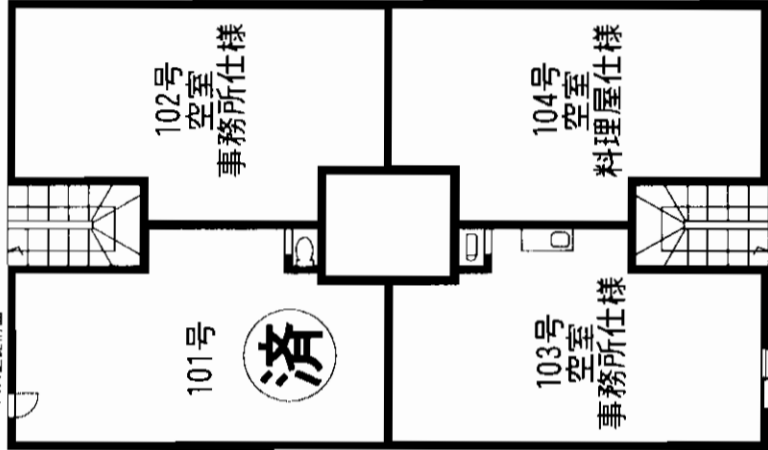

貸事務所

西小倉駅

賃料 102号 110,000円
103号 67,000円 104号 67,000円

敷金 4ヶ月(補3)

物件所在地 北九州市小倉北区大門丁目3-6 102号
103号

交通 西鉄バス大門停 徒歩1分

建物名 中野ビル
構造・規模 鉄筋コンクリート造3階建1階部分
使用部分 102号 約15坪
103号 約15坪

築年月 1974年1月 契約期間 3年

管理費等 3,000円/月

土地面積 用途地域 商業地域

駐車場 無

現況 空 引渡日 相談

接道状況 (有地・無地)

本体設備

各戸設備

備考 現状は104号・料理屋仕様
102号&103号・事務所仕様

会員番号 80900675 物件番号 76500210-3

アットホーム・ファクトシート (不動産情報流通システム専用物件資料)



図面コード: 1031105 物件番号 76500210-3

福岡県知事免許(3)第12560号 所属団体 福岡県宅地建物取引業協会

ノーブル・プレイス

〒802-0043 小倉北区足原1-11-8

☎093(951)0321
FAX093(951)0336

客付会社様へ
広告費等相談可

■手数料
手取の割合 0%
仲介料の割合 0%
■取引態様:代理

■情報公開日: 17.10.7

物件所在
福岡
小倉北区
大門

貸事務所



**エアコン
照明付!**

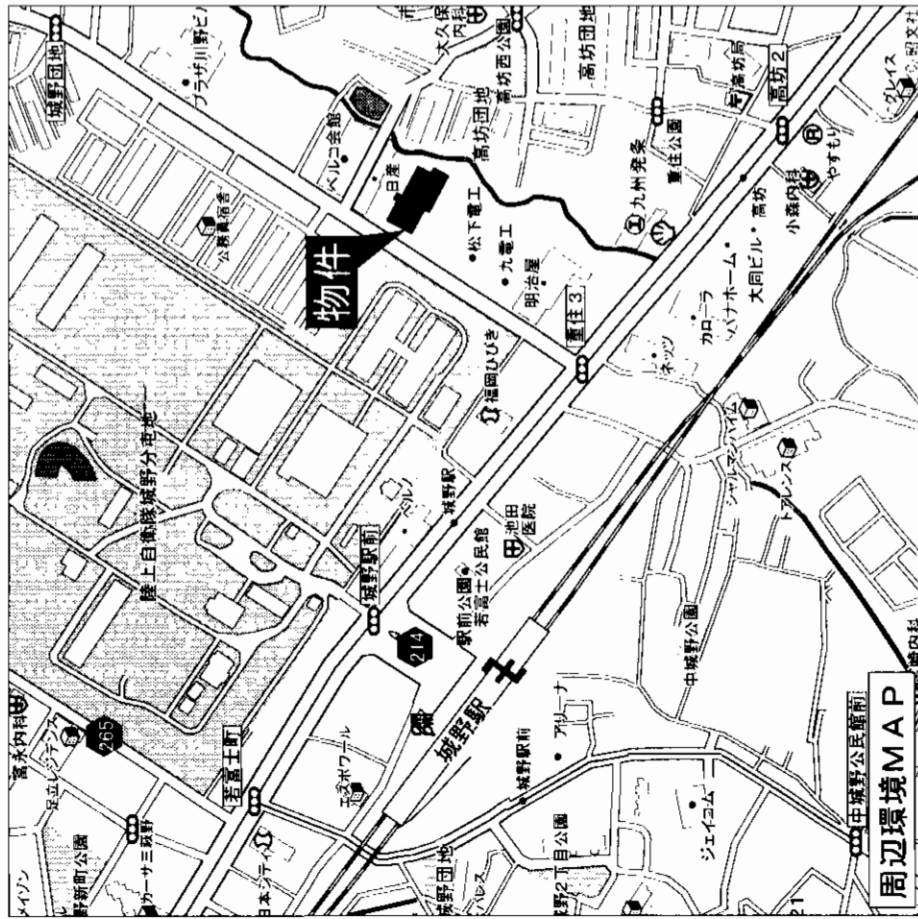

賃料内訳

坪、㎡	家賃	敷金	駐車場代	共益費	共用設備使用料
① 18坪 59.53㎡	10万円	44万円	21,000円(2台1区画)	3,300円	約2,000円
② 15坪 51.03㎡	9万円	39万円	21,000円(2台1区画)	3,000円	約2,000円
③ 15坪 51.03㎡	9万円	39万円	21,000円(2台1区画)	3,000円	約2,000円

※退去時は実費精算とさせていただきます。

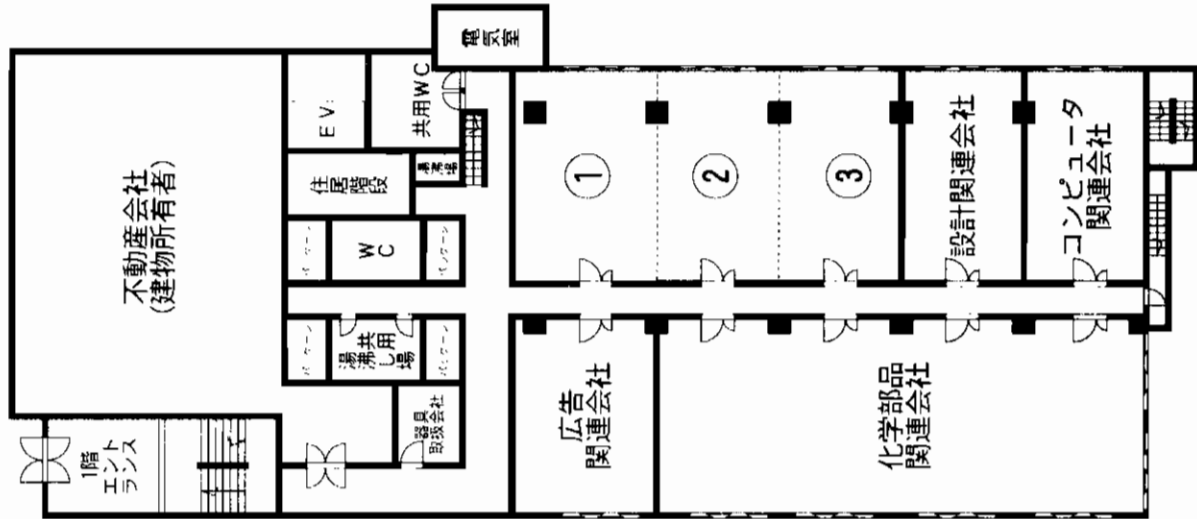

貸事務所

JR城野駅

賃料 ①10万円(税込) ②9万円(税込) ③9万円(税込)
敷金 ①44万円 ②39万円 ③39万円

北九州市小倉北区重住3丁目2-12

西鉄バス高坊バス停 徒歩5分

建物名 第5共立ビル

構造規模 RC造8階建2階部分

使用部分 左図参照

築年月 昭和48年 契約期間 2年

管理費等 3,000円～3,300円

土地面積 用途地域

駐車場 屋内2台1区画 21,000円

現況 事務所使用 引渡日 11月1日～営業可

接道状況(公道側) 6m道路に面す

本体設備

各戸設備 エアコン付、照明付

備考 IF倉庫付(9.74坪)賃料15,000円

別途共用設備使用料(水道・ガス・トイレ・ネット・ペーパー・タオル代按分)専用使用する電気代は子メーターによる按分です。

会員番号 80900334 物件番号 76500191-1

アットホーム・ファクトシート(不動産情報流通システム専用物件資料)



図面コード: 1031104 物件番号 76500191-1

福岡県知事免許(10)第4286号 福岡県宅地建物取引業協会会員
株式会社 共立地所
 〒803-0845 北九州市小倉北区上到津四丁目2-1

客付会社様へ

手数料	0%	償還	100%
手数料	0%	償還	100%

■取引態様:代理
 ■情報公開日:17.10.7

物件所在 福岡 小倉北区 重住

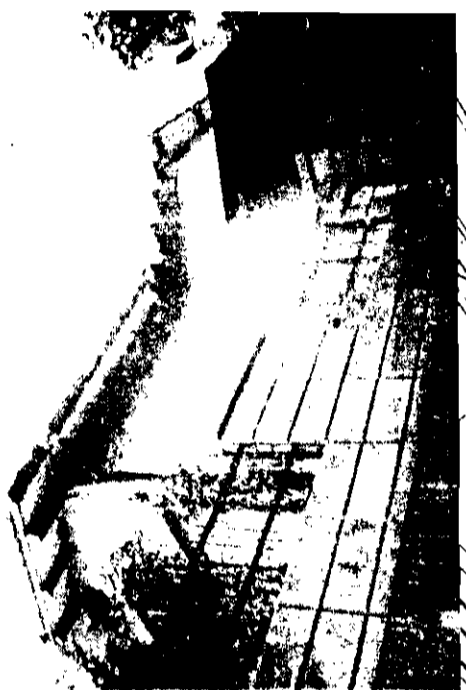

貸家

物件種目	JR 陣原駅	
最寄り駅	4LDK	
間取りタイプ	55,000円/月	
賃料	敷金4ヶ月	敷引3ヶ月
敷金他	八幡西区瀬板2丁目24-14	
物件所在地	西鉄バス「神社下」 徒歩7分	
交通	建物名:	
建物	構造: 木造平家建	
面積	面積: 100.17㎡	
間取	和6畳x3, DK8畳 洋6畳x1	
築年月日	S56.2	契約期間 2年
駐車場	近隣1台 (3,000円)	
現況	空き	入居日 即
本体設備	電気・上下水道・LPG 3ヶ所給湯	
備考	火災保険20,000円/2年 ペット不可	
会員番号	80901014	物件番号 76500245-5

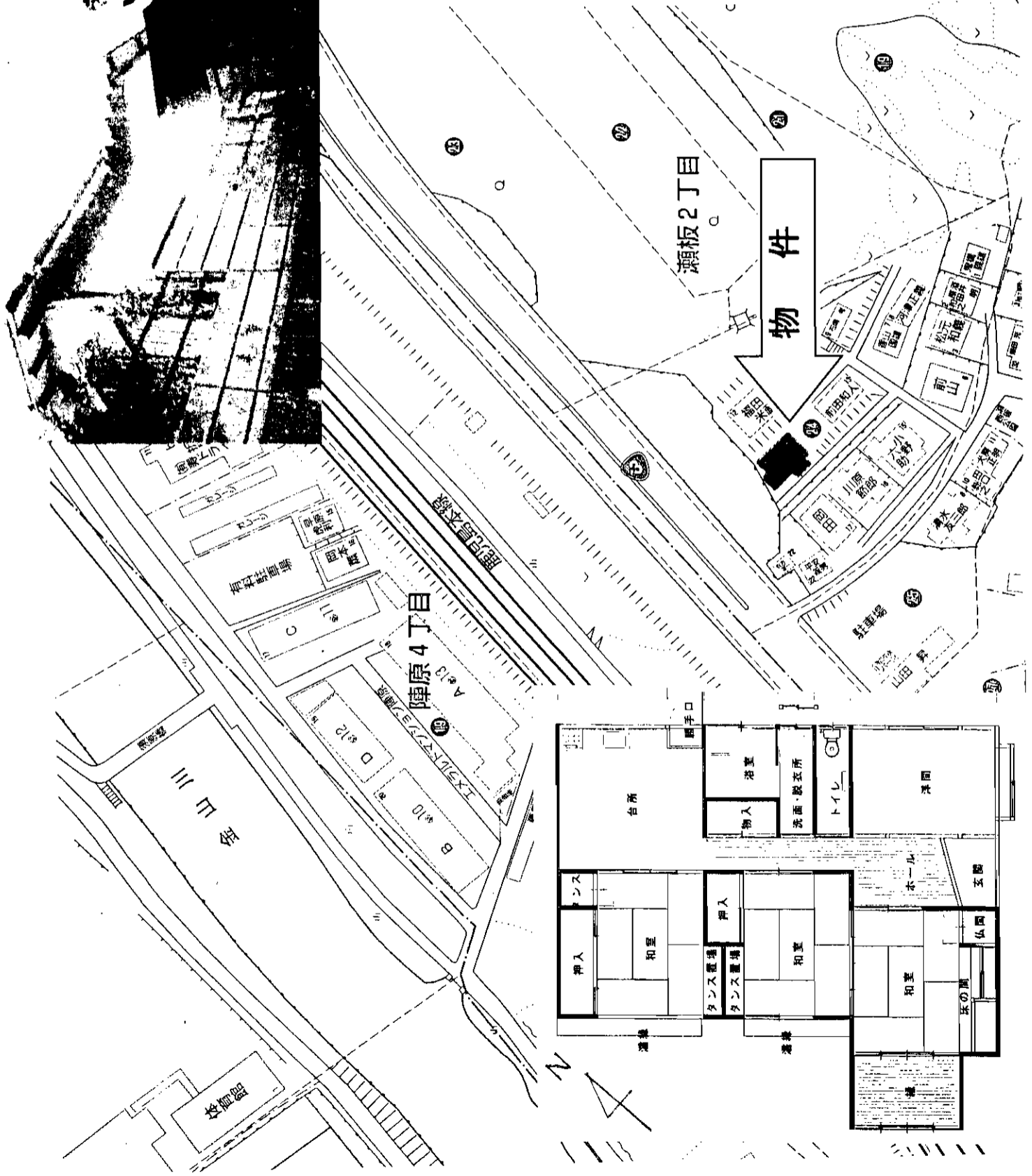

アットホーム: アフタホト (不動産情報流通システム専用物件資料)



図面コード: 1048006 物件番号 76500245-5

(社)福岡県宅地建物取引業協会会員
三菱化学グループ 国土交通大臣(9) 第2294号
ダイヤリックス株式会社 九州支社

客付会社様へ
駐車場確保

福岡県北九州市八幡西区西曲里町2番1号
TEL (093) 644-2900 [担当: 園元・上野]
FAX (093) 644-2901

■ 手数料
手取: 0%
仲介料: 0%
印紙料: 100%
■ 取引態様: 媒介
■ 情報公開日: 17.10.11

物件所在
福岡
八幡西区
瀬板

貸家

八幡西区陣原

西鉄バス 皇后崎バス停徒歩3分

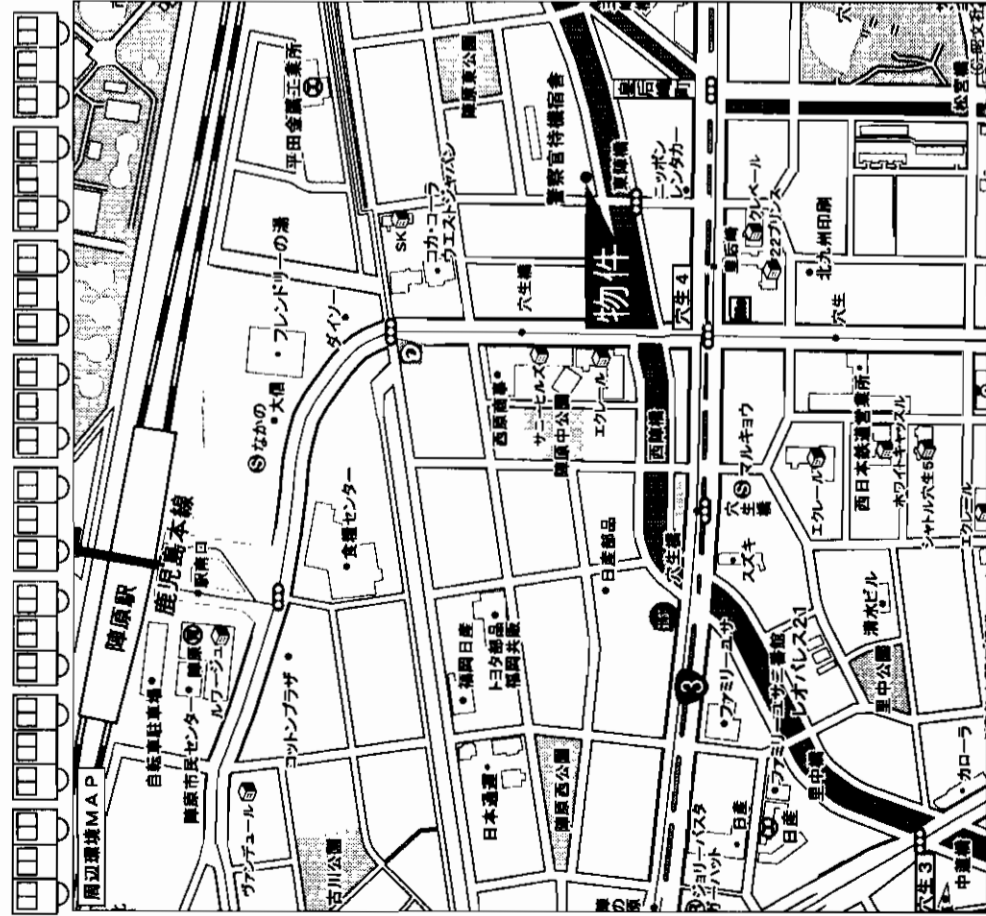

★室内リフォーム済!
★マルキヨウまで徒歩圏内!

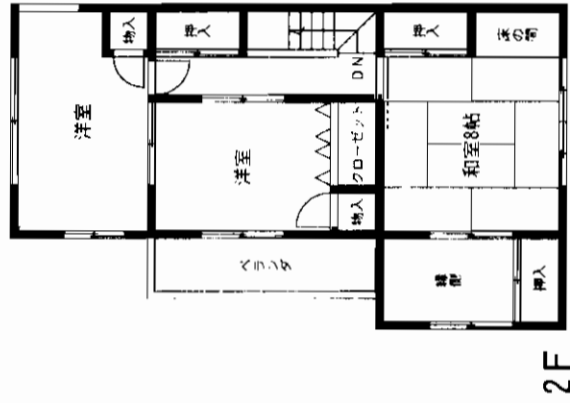

2F

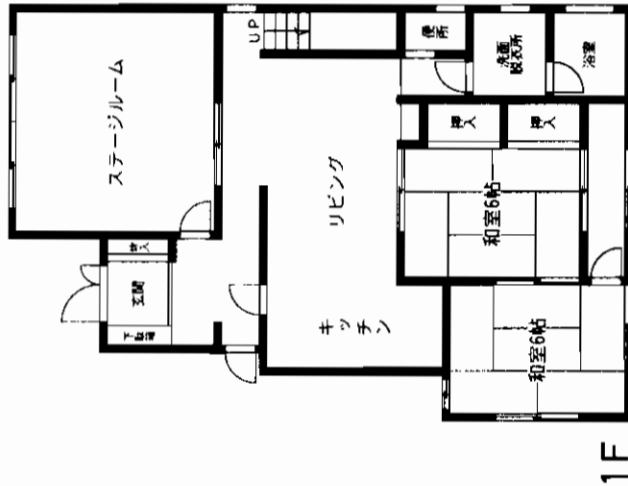

1F

貸家

JR陣原駅

6LDK

賃料 **86,000円**

敷金**4ヶ月(4)**

物件所在地 北九州市八幡西区陣原一丁目16番地9

交通 皇后崎バス停 徒歩約3分

建物名	木造亜鉛メッキ鋼板2階建
構造・規模	1F:62.10㎡ 2F:49.68㎡
使用部分	
面積	
間取内訳	

築年月	昭和47年	契約期間	3年
管理費等			
駐車場	有(1台)	入居日	即
現況	空		
本体設備	都市ガス・上下水道・九州電力		
各戸設備	シャワー付・クローゼット		
保険等			
備考	風呂⇒灯油使用		
会員番号	80900309	物件番号	76500232-1

アットホーム・ファクトシート (不動産情報流通システム専用物件資料)



図面コード: 1039306 物件番号 76500232-1

福岡県知事免許(7)第7757号 (社)福岡県宅地建物取引業協会会員

(有)吉武不動産
北九州市八幡西区幸神一丁目9-16

☎093(642)6494
FAX093(642)3872 定休日/土・日・祭日

客付会社様へ

手数料	0%	償還率	100%
手数料	50%	償還率	50%

■取引態様: 媒介
■情報公開日: 17.10.11

物件所在
福岡
八幡西区
陣原

貸家

八幡西区大浦

西鉄バス大浦一丁目停徒歩2分

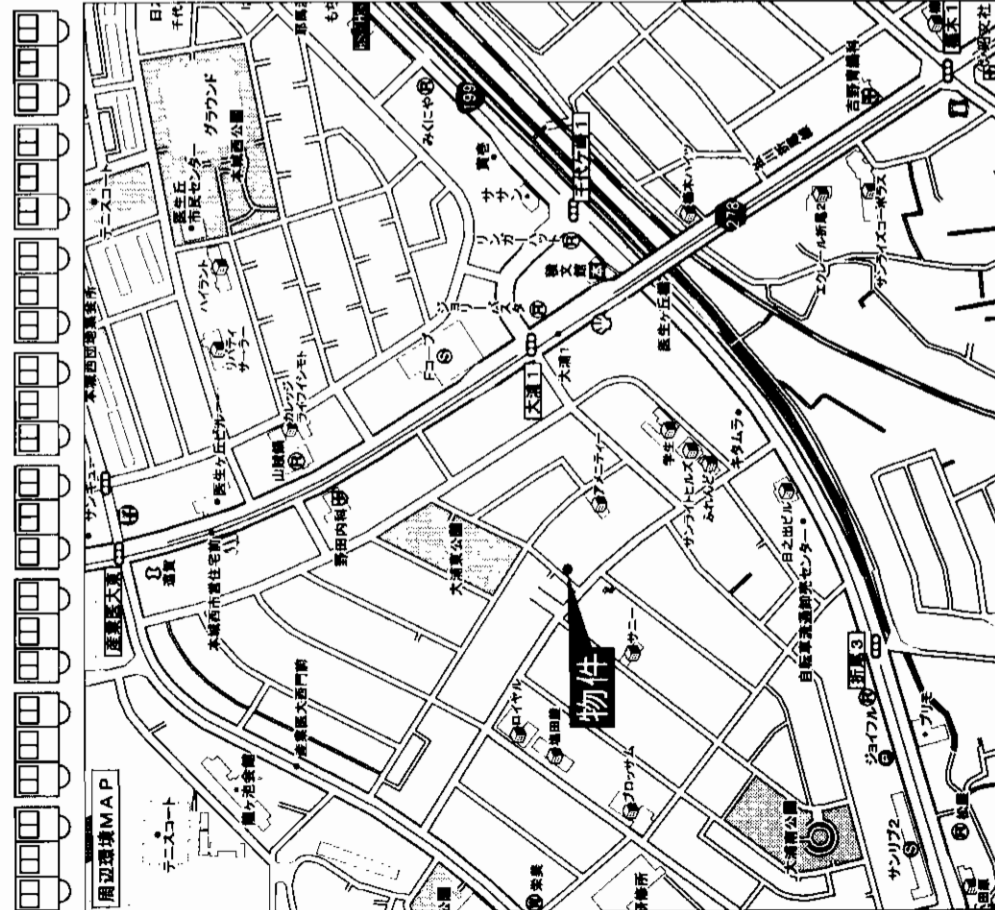

★駐車場あり!★
★駅徒歩2分!★

貸家

西鉄バス大浦一丁目停

4DK

賃料 **95,000円**

敷金**4ヶ月(1ヶ月もどし)**

北九州市八幡西区大浦1丁目3-13

西鉄バス大浦一丁目停 徒歩2分

物件種目	借家
最寄駅	大浦一丁目
賃料	95,000円
敷金	4ヶ月(1ヶ月もどし)
物件所在地	北九州市八幡西区大浦1丁目3-13
交通	西鉄バス大浦一丁目停 徒歩2分
建物名	木造2階建
構造・規模	延べ87.54㎡
使用部分	和6×3・洋6・DK6
間取内訳	
築年月	昭和54年12月
管理費等	無
契約期間	2年
駐車場	2台可
現況	空
入居日	即
本体設備	給湯・シャワー
各戸設備	20,000円/2年間
保険等	法人契約(上場企業希望)
備考	
会員番号	80900342
物件番号	76500233-1

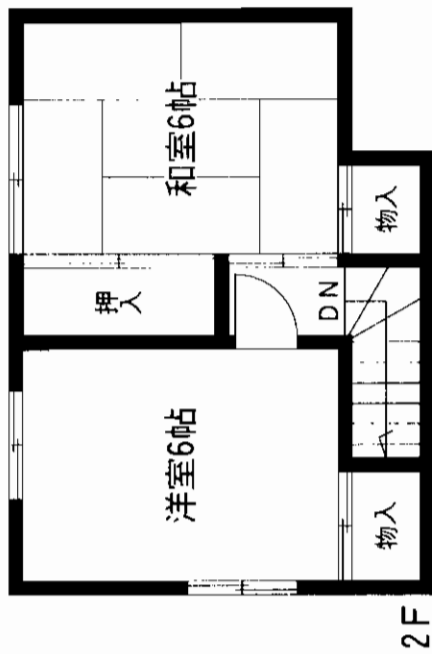

アットホーム・ファクトシート (不動産情報流通システム専用物件資料)



図面コード: 1039306

物件番号 76500233-1

福岡県知事免許(5)第9774号 (社)福岡県宅地建物取引業協会会員

西友地所

〒806-0055 北九州市八幡西区幸神2丁目2-20

☎093(621)3452
FAX093(621)3480

客付会社様へ

手取料	0%	仲介料	100%
手数料	50%	手数料	50%

取引態様: 媒介

情報公開日: 17.10.11

物件所在

福岡

八幡西区

大浦

貸家

中間市中鶴

JR
中間駅徒歩8分

★駐車場3台可!(軽含む)

★ハロデー徒歩圏内に有!

貸家

JR中間駅

5LDK

賃料 **65,000円**

敷金4ヶ月(1ヶ月もどし)

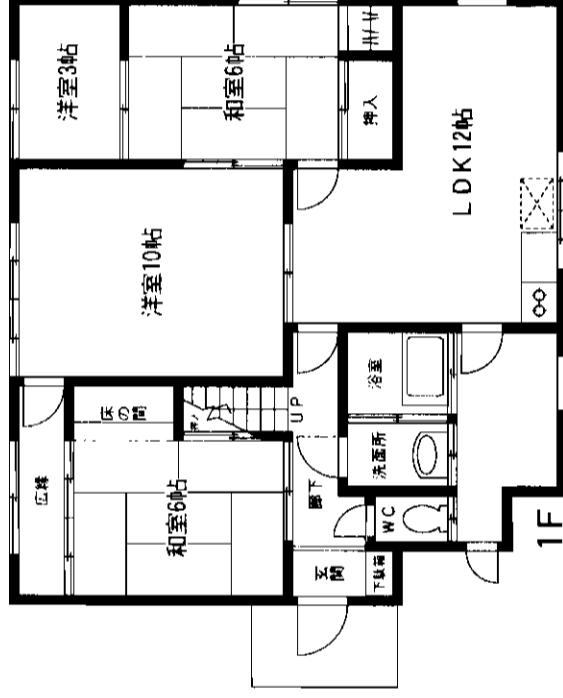
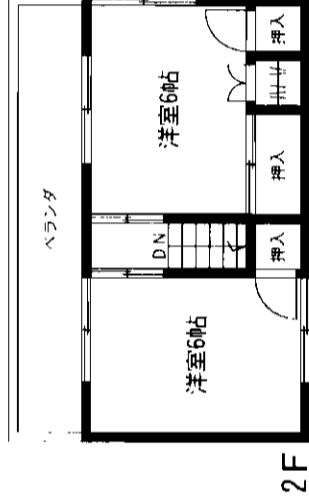
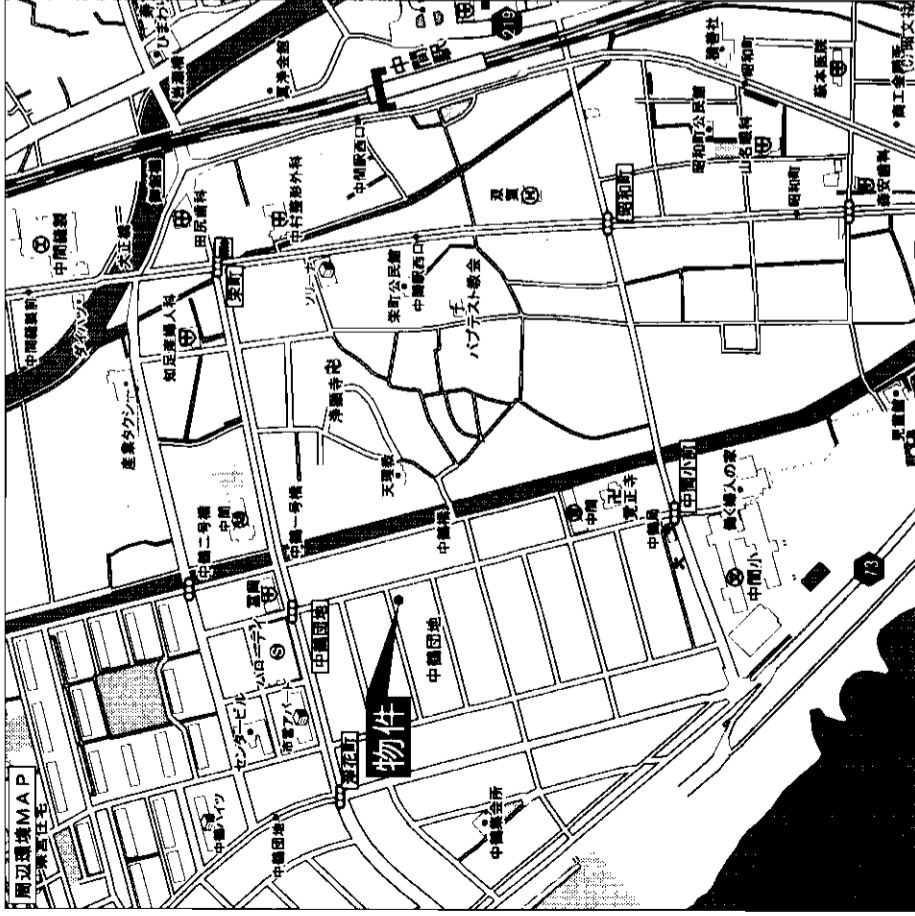

物件種目	借家
最寄駅	JR中間駅
間取タイプ	5LDK
賃料	65,000円
条件	敷金4ヶ月(1ヶ月もどし)

物件所在地	中間市中鶴1丁目18-28	
交通	JR中間駅 徒歩8分	
建物名	木造2階建	
構造・規模	延べ108.42m ²	
使用部分	間取内訳 1F:和6×2・洋10・LDK12 2F:洋6×2	
築年月	昭和48年8月	契約期間 2ヶ年
管理費等	ナシ	
駐車場	有 軽含む3台	
現況	空	入居日 相談
本体設備	給湯・シャワー	
各戸設備	2年間20,000円	
保険等		
備考		
会員番号	80900342	物件番号 76500234-1

アットホーム・ファクトシート (不動産情報流通システム専用物件資料)



図面コード: 1039306 物件番号 76500234-1

福岡県知事免許(5)第9774号 (社)福岡県宅地建物取引業協会会員

西友地所

〒806-0055 北九州市八幡西区幸神2丁目2-20

8093(621)3452
FAX093(621)3480

客付会社様へ

手数料 引当金の割合	0%	仲介 手数料の割合	100%
手数料 引当金の割合	0%	仲介 手数料の割合	100%

取引態様: 媒介

情報公開日: 17.10.11

物件所在
福岡
中間市
中鶴

岡垣ハイツ

新築

★3LDK

- ◎駐車場付無料の新築物件♪
- ◎国道3号至近♪
- ◎アクセス良好です♪♪
- ◎LDK14帖♪♪



西鉄バス第二海老津台バス停徒歩4分

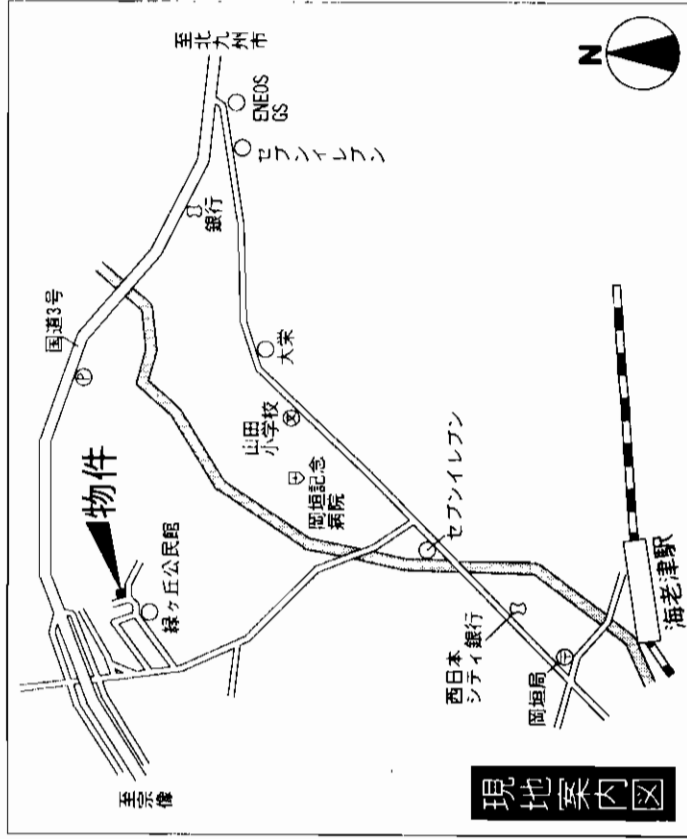
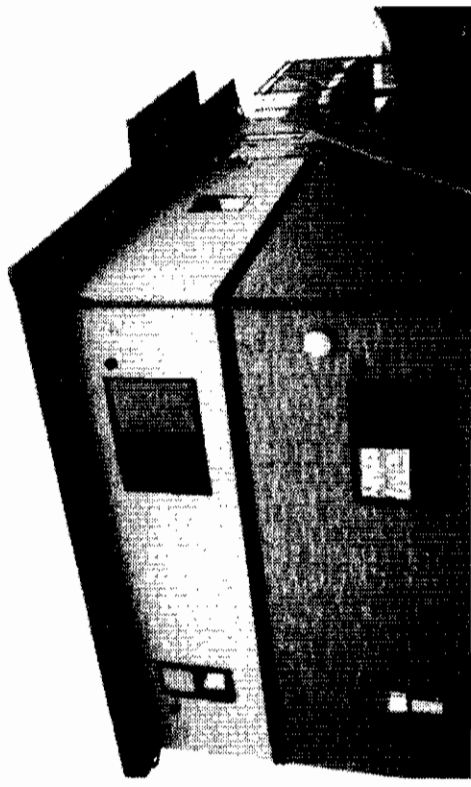

新築・貸アパート

JR海老津

3LDK

賃料 **60,000円**

敷金**4ヶ月**(敷引**3ヶ月**)

物件所在地 遠賀郡岡垣町桜台

交通 西鉄バス第二海老津台バス停 徒歩4分

物件種目	物件所在地		建物名	岡垣ハイツ
最高駅	交通		構造・規模	木造2階建
間取タイプ	敷金		使用部分面積	59.62㎡
賃貸条件	賃料		間取内訳	間取図参照
	敷金4ヶ月(敷引3ヶ月)		築年月	平成17年7月
	物件所在地 遠賀郡岡垣町桜台		管理費等	無
	交通 西鉄バス第二海老津台バス停 徒歩4分		駐車場	1台物件付無料
			現況	空
			入居日	相談
			本体設備	電気・上下水道・LPG(イトチェー)
			各戸設備	給湯・シャワー・シャンプードレッサー・追焚き
			保険等	火災保険 20,000円/2年
			備考	
会員番号	80900242	物件番号	76500240-1	

アットホーム・ファクトシート (不動産情報流通システム専用物件資料)



図面コード: 1039306 物件番号 76500240-1

福岡県知事免許(4)第12129号 (社)福岡県宅地建物取引業協会会員



株式会社 森不動産

北九州市八幡西区穴生1-6-7
093(641)9500
FAX093(642)4810
 メールアドレス mori9500@gold.ocn.ne.jp

客付会社様へ

手数料	0%	償還率	100%
手取料	0%	手数料	100%

■取引態様: 媒介

■情報公開日: 17.10.11

物件所在

福岡

遠賀郡

岡垣町

貸アパート (ヴァンテ青葉台) 若松区青葉台南

貸アパート

JR折尾駅

3DK

☆一戸建感覚のアパート☆

市営バス 青葉台南停徒歩3分



○オール電化住宅
(安全・経済的)!!
○ケーブルTV対応!!
○駐車場2台可!!

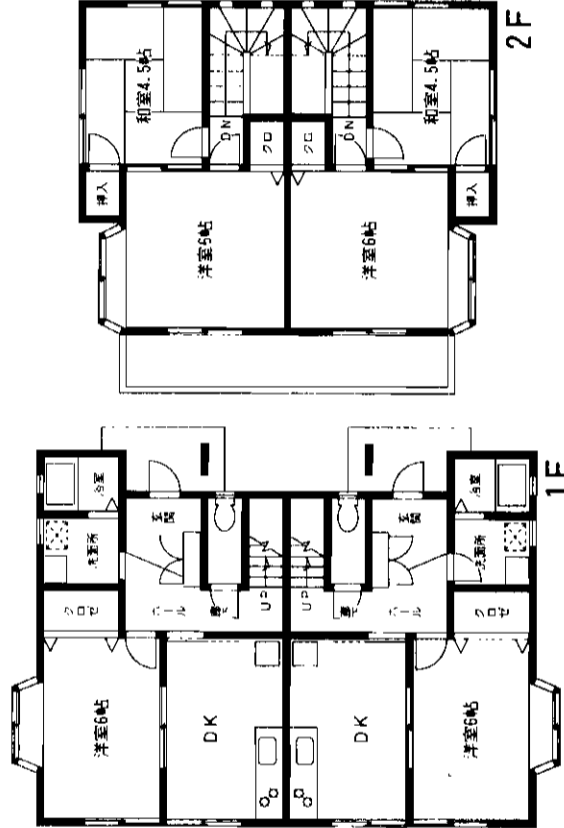

☆2世帯式のアパート☆

※図面と現況が異なる場合は現況を優先させて頂きます

物件種目	物件所在地	
最寄駅	北九州市若松区青葉台南3丁目10番16号	
駅名	青葉台南バス停 徒歩3分	
賃料	賃料 65,000円	
賃金条件	敷金4ヶ月(内補修費3ヶ月)	
建物名	ヴァンテ青葉台 A棟(A-2)	
構造規模	木造2階建	
使用部分積	1F 36.64㎡ 2F 23.18㎡ 計59.82㎡	
間取内訳	DK6、洋6、和4.5	
築年月	平成12年8月完成	契約期間 2年
管理費等	共益費2,000円、町内会費500円、ケーブルTV735円	
駐車場	無料(1台分)2台可	
現況	居住中	入居日 11月上旬
本体設備	トォ箱、シャープブロードリーダー、給湯(電気温水器)、シャワー	
各戸設備	オール電化住宅(安全性、経済的)	
保険等	火災保険20,000円(2年間)	
備考	2世帯式のアパートです(1、2階で1戸)	
会員番号	80901069	物件番号 76500223-1

アットホーム・ファクトシート (不動産情報流通システム専用物件資料)



図面コード: 1031106 物件番号 76500223-1

客付会社様へ

手取料	0%	仲介料	100%
手数料	0%	手数料	100%

■取引態様: 媒介
■情報公開日: 17.10.11

遠賀郡水巻町猪熊1丁目6番31号
☎093(202)6300

福岡県知事免許(2)第13303号 (社)全日本不動産協会会員
URBAN 有限会社 ファーバン都市開発



物件所在 福岡 若松区 青葉台南

ロワール・イン・下津

西鉄バス

「小倉工業高校前」駅徒歩1分

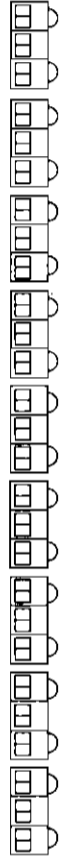

☆敷金1ヶ月!!

☆モデルルーム有!

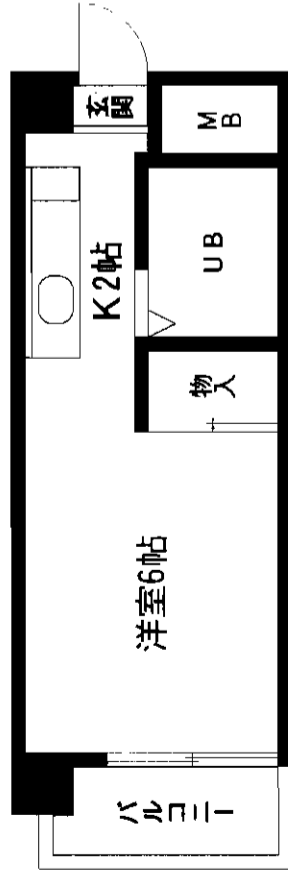

(105号・209号・307号・403号・406号・515号・519号)

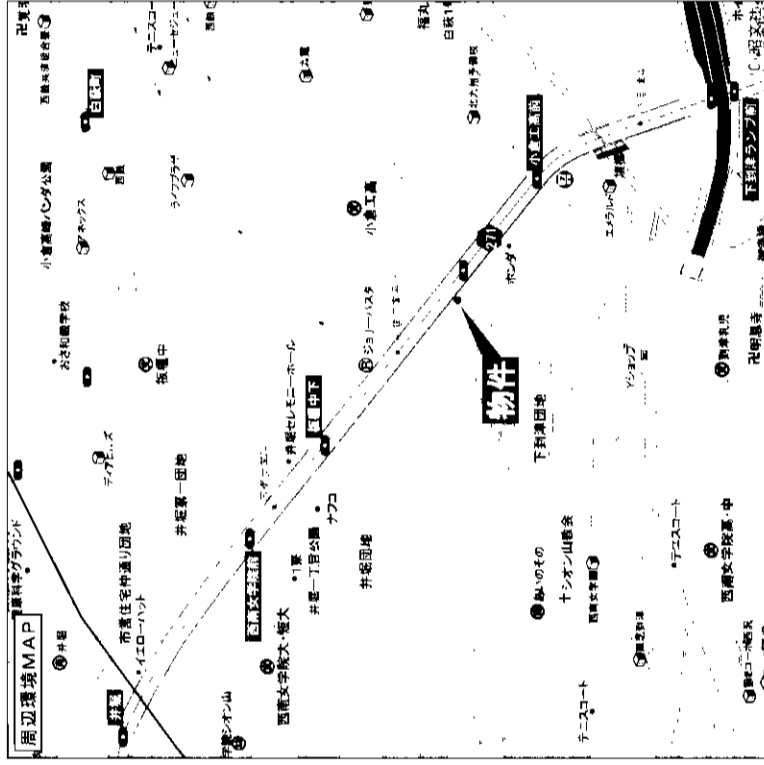

最寄駅	西鉄バス小倉工業高校前 徒歩1分
間取タイプ	1 K
賃料	28,000円~30,000円
賃貸条件	敷金1ヶ月(敷引1ヶ月)
物件所在地	北九州市小倉北区下津二丁目7-11
交通	西鉄バス小倉工業高校前 徒歩1分
建物名	ロワール・イン・下津
構造・規模	鉄筋コンクリート造5階建
使用部分面積	16.5㎡(向き:南西)
間取内訳	洋6・台2
築年月	1984年3月
管理費等	2,000円
駐車場	近隣P有(有料) 8,000円
現況	空
入居日	即
本体設備	CATV・駐輪場
各戸設備	バス、水洗トイレ・電気給湯・シャワー・冷暖房・バルコニー
保険等	15,750円/2年
備考	※バルコニー面積:3.5㎡ ※オール電化 ※コンビニまで150m
会員番号	80901219
物件番号	76500062-1

アットホーム・ファクトシート (不動産情報流通システム専用物件資料)



図面コード: 0979327 物件番号 76500062-1



福岡県知事(1)第14780号 所属団体 福岡県宅地建物取引業協会
アパマンショップ 不動産情報センター 本店

北九州市小倉南区富士見二丁目2番6号
☎093(931)5196
FAX093(951)1889 担当:篠原・友保

客付会社様へ
広告費等相談可

■手数料
 手取料 100%
 実額の割合 95%
 敷料 100%
 差引の割合 95%
 ■取引態様: 媒介
 ■情報公開日: 17.10.6

物件所在
 福岡
 小倉北区
 下津

賃貸マンション

ピュアシティ小倉

モノレール
香春口三萩野駅徒歩6分

コブシまち 80m

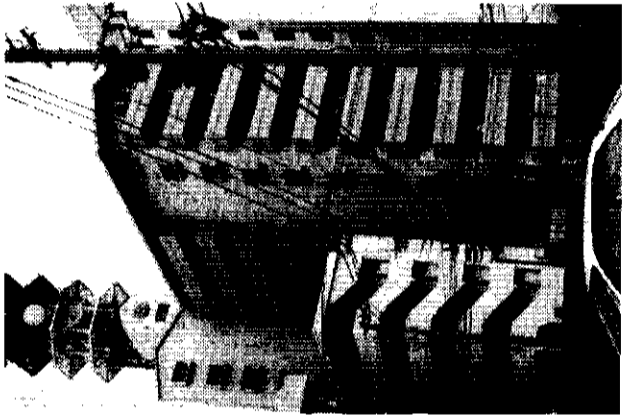

賃貸マンション

香春口三萩野

1R

賃料 **36,000円**

敷金**3ヶ月**・敷引**3ヶ月**

物件種目	香春駅
取付タイプ	1R
賃貸条件	賃料 36,000円 敷金 3ヶ月 ・敷引 3ヶ月

物件所在地	北九州市小倉北区江南町8-4		
交通	北九州市モノレール小倉線 香春口三萩野駅 徒歩6分	西鉄バス中津1読売前バス停 徒歩5分	
建物名	ピュアシティ小倉		
構造・規模	SRC造11階建		
使用部分積	A type:約28.00㎡ B type:約31.00㎡		
間取内訳			
築年月	平成4年7月	契約期間	1年契約自動更新
管理費等	共益費 4,000円		
駐車場	無		
現況	空	入居日	即
本体設備	オートロック・EV		
各戸設備	給湯・シャワー・エアコン		
保険等			
備考	保証人なしの場合は、当社指定の保証会社に加入していただきます		
会員番号	80900343	物件番号	76500200-1

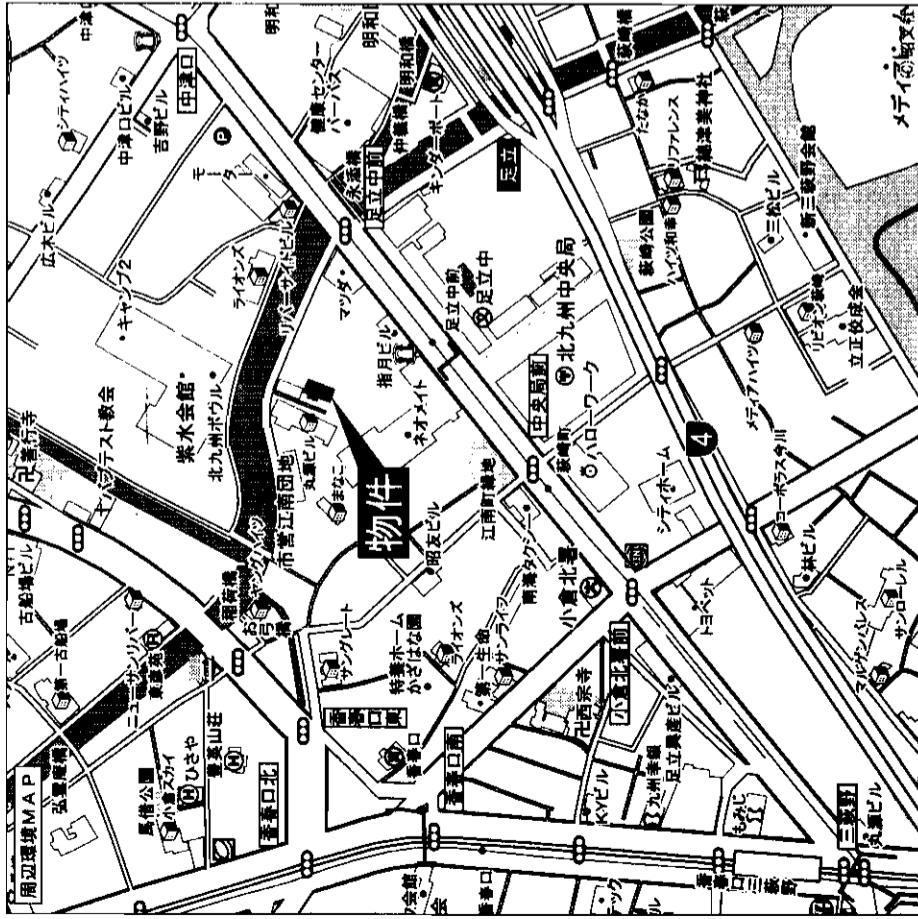
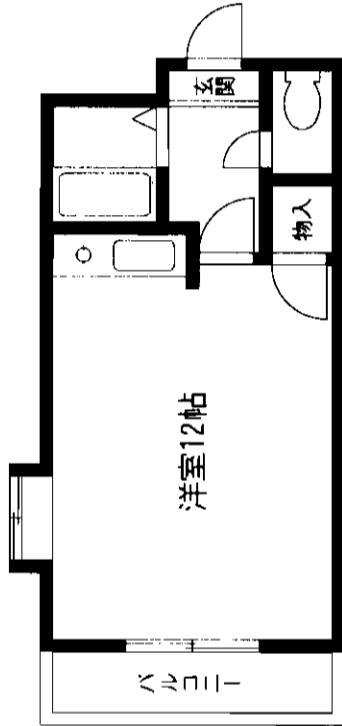
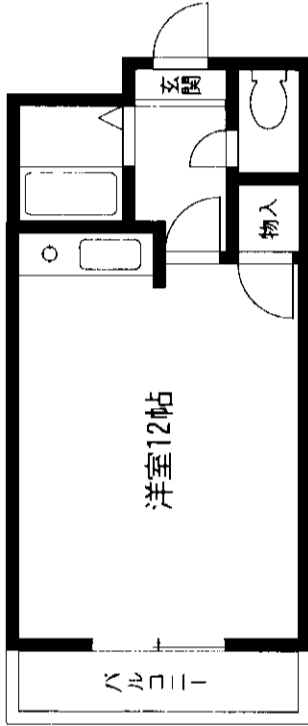

アットホーム・ファクトシート（不動産情報流通システム専用物件資料）



図面コード：1039305 物件番号 76500200-1

福岡県知事免許(5)第10018号 (社)福岡県宅地建物取引業協会会員

株式会社 堀匠



北九州市小倉北区片野4丁目8-2 堀匠オルガビル2F
☎093(952)1234
FAX093(951)7686

客付会社様へ

無断広告掲載不可

手取料	0%	仲介料	100%
手数料	0%	仲介料	100%

■取引態様: 媒介
■情報公開日: 17.10.7

物件所在

福岡

小倉北区

江南町

コーポ三好 パート2

西鉄バス「井掘四ツ角」駅徒歩10分



☆閑静な住宅街! ☆7.5帖のゆったりしたダイニング!

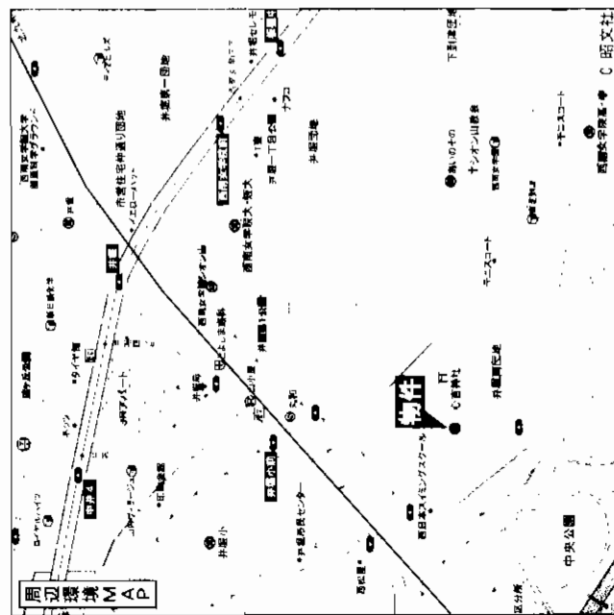
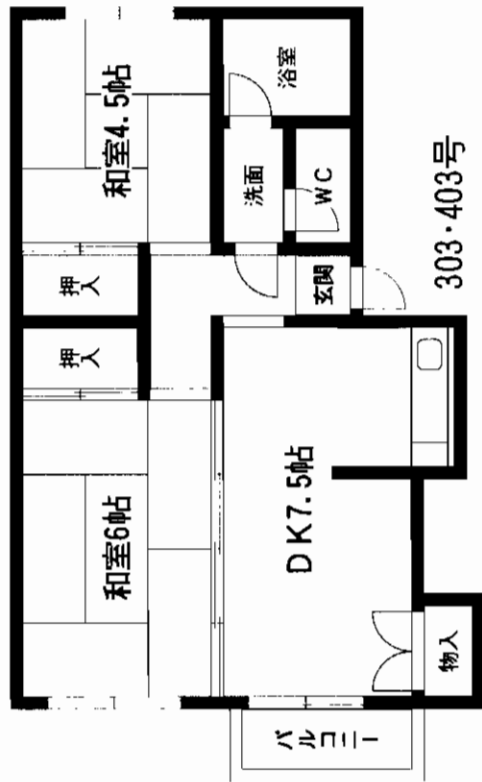

西鉄バス井掘四ツ角

2 D K

賃料 **50,000円**

敷金**4ヶ月**(敷引3ヶ月)

北九州市小倉北区井掘一丁目22-6

西鉄バス井掘四ツ角 徒歩10分

建物名 コーポ三好 パート2

構造・規模 鉄筋コンクリート4階建

使用部分積 42m²

間取内訳 和6/4.5、台7.5

築年月 1972年8月 契約期間 2年

管理費等 無し

駐車場 8,000円(駐車場位置指定あり。)

現況 空 入居日 即

本体設備

各戸設備 風呂・洗面・トイレ・キッチン・エアコン・ガス・フローリング・CATV

保険等 18,900円/2年

備考 鍵交換料:15,750円 宇内消毒料:12,600円
校区:井掘小学校、板橋中学校
※7.5帖のゆったりしたダイニング。

会員番号 80901219 物件番号 7650060-1

アットホーム・ファクトシート (不動産情報流通システム専用物件資料)



図面コード: 0931127 物件番号 7650060-1



福岡県知事(1)第14780号 所属団体 福岡県宅地建物取引業協会

不動産中央情報センター

北九州市小倉南区富士見二丁目2番6号

☎093(931)5196

FAX093(951)1889 担当:篠原・友保

客付会社様へ

広告費等相談可

手数料	100%
印紙料	100%
登記料	100%
その他	100%

■取引態様: 媒介

■情報公開日: 17.10.6

物件所在
福岡
小倉北区
井堀

島名ビル

西鉄バス「水町」停徒歩2分

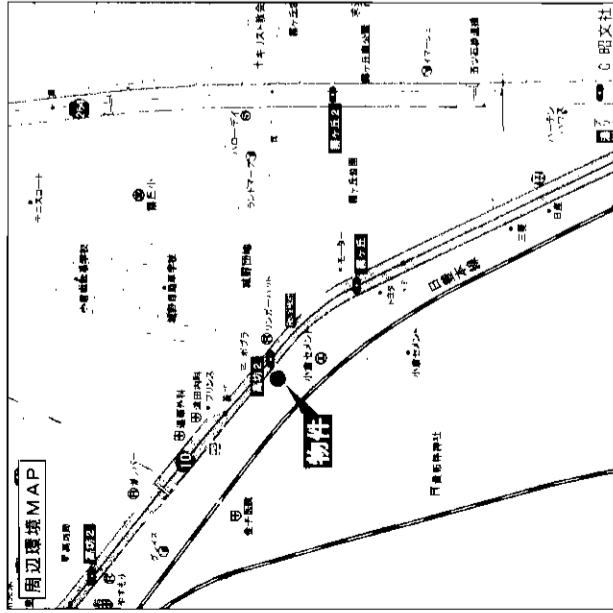
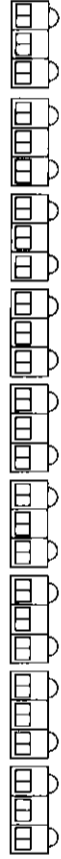

◎EV内に
監視カメラ設置!

◎H17年7月室内
大型リフォーム済!

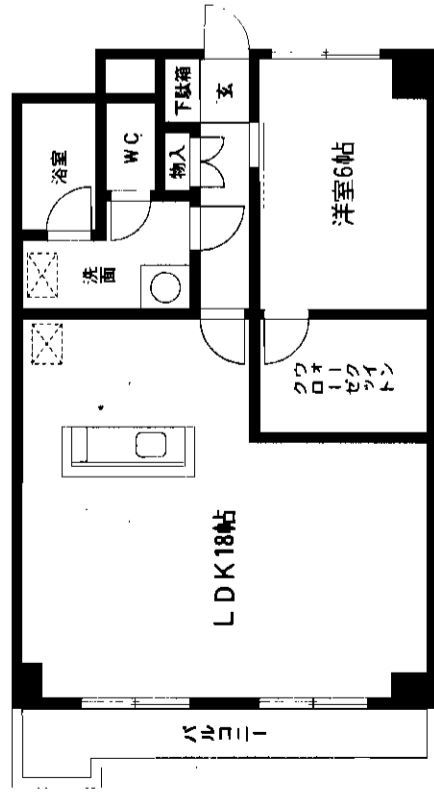

1LDK 304号室

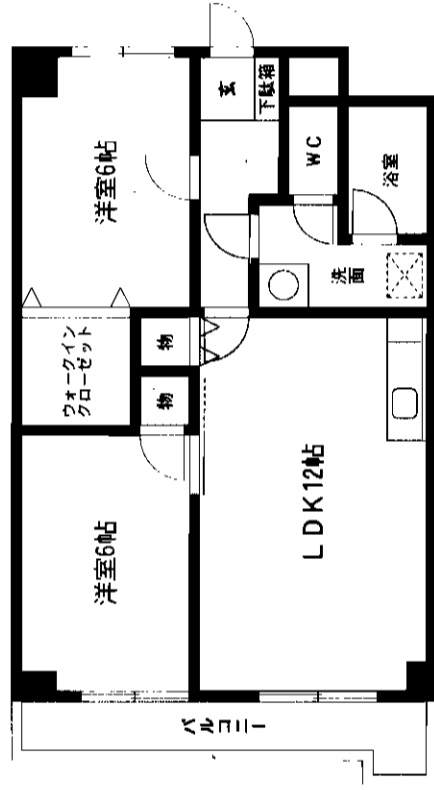

2LDK 804号室

最寄駅	西鉄バス水町
間取タイプ	1LDK・2LDK
賃料	60,000円
敷金条件	敷金4ヶ月(敷引3ヶ月)
物件所在地	北九州市小倉北区高坊二丁目12-10
交通	西鉄バス水町 徒歩2分
建物名	島名ビル
構造・規模	鉄筋コンクリート造9階建
使用部分積	58.5㎡(向き:南東)
間取内訳	304号室:洋6、台18 804号室:洋6・6、台12
築年月	1983年4月
管理費等	近隣P有(有料)
駐車場	空
現況	入居日 即
本体設備	LPG・エレベーター
各戸設備	風呂・水洗トイレ・ガス給湯・シャワー・バルコニー・CATV インターネットその他I-J-COM
保険等	18,900円/2年
備考	※鍵交換料:15,750円 ※霧ヶ丘小学校・霧ヶ丘中学校 ※コンビニまで60m ※平成17年7月室内リフォーム ※エレベーターに監視カメラを設置しています。安心です。
会員番号	80901219 物件番号 76500061-1

アットホーム・ファクトシート (不動産情報流通システム専用物件資料)



図面コード: 0931127 物件番号 76500061-1



福岡県知事(1)第14780号 所属団体 福岡県宅地建物取引業協会

不動産中央情報センター

北九州市小倉南区富士見二丁目2番6号

☎093(931)5196

FAX093(951)1889 担当: 篠原・友保

客付会社様へ
広告費等相談可

手数料の割合	100%
手数料	100%
手数料の割合	100%
手数料	100%

■取引態様: 媒介
■情報公開日: 17.10.6

物件所在
福岡
小倉北区
高坊

珪州館

モノレール
「北方」駅徒歩6分

☆設備充実です！

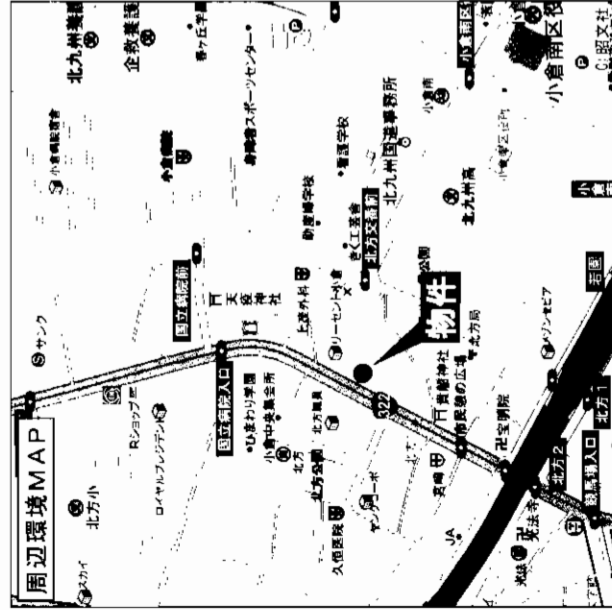
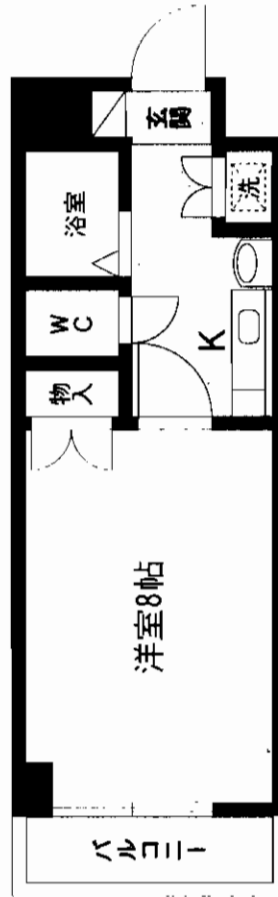
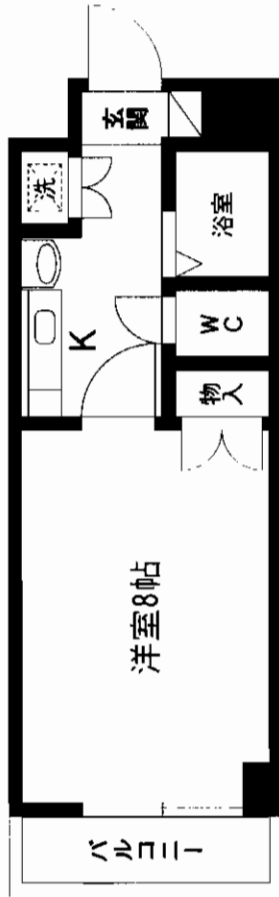
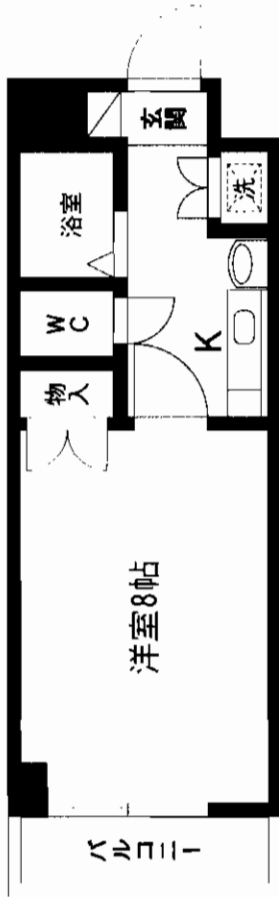
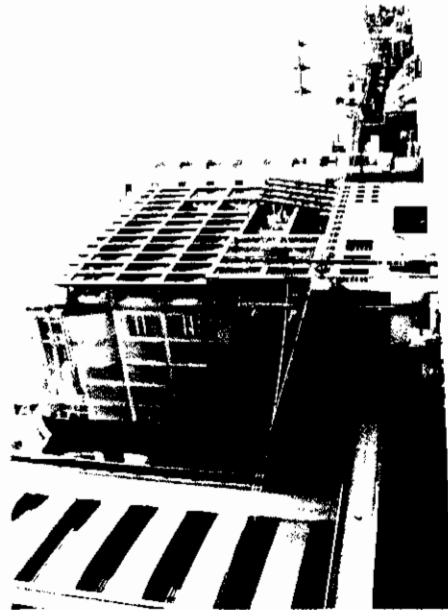

物件名	モノレール 北方	
最寄駅	モノレール 北方	
間取タイプ	1 K	
賃料	4.2万円～4.6万円	
敷金	4ヶ月(敷引3ヶ月)	
物件所在地	北九州市小倉南区北方一丁目9-31	
交通	モノレール 北方 徒歩6分	
建物名	珪州館	
構造・規模	鉄筋コンクリート造8階建	
使用部分積	24.3㎡・26.1㎡	
間取内訳	洋8	
築年月	1996年03月	契約期間 2年
管理費等	3,000円	
駐車場	10,000円	
現況	空	入居日 即
本体設備		
各戸設備	洗面台、トイレ、キッチン、冷蔵庫、洗濯機、エアコン、テレビ、冷蔵庫、洗濯機、エアコン、テレビ	
保険等	15,750円/2年	
備考	※建交換料:15,750円 ※オートロックと電話か連動(別途費用負担有り) ※駐車場は建物1階(リモコン式)リモコン貸出の予約書あり	
会員番号	80901219	物件番号 76500057-1

アットホーム・ファクトシート (不動産情報流通システム専用物件資料)



図面コード: 0931127 物件番号 76500057-1

福岡県知事(1)第14780号 所属団体 福岡県宅地建物取引業協会
アパマンショップ 不動産中央情報センター 本店
 北九州市小倉南区富士見二丁目2番6号
8093 (931) 5196 担当: 篠原・友保
FAX093 (951) 1889

客付会社様へ
 広告費等相談可

■取引態様: 媒介
 ■情報公開日: 17.10.6

物件所在
 福岡
 小倉北区
 北方

エコ倶楽部蒲生

駐車場2台目取れます！

スタート

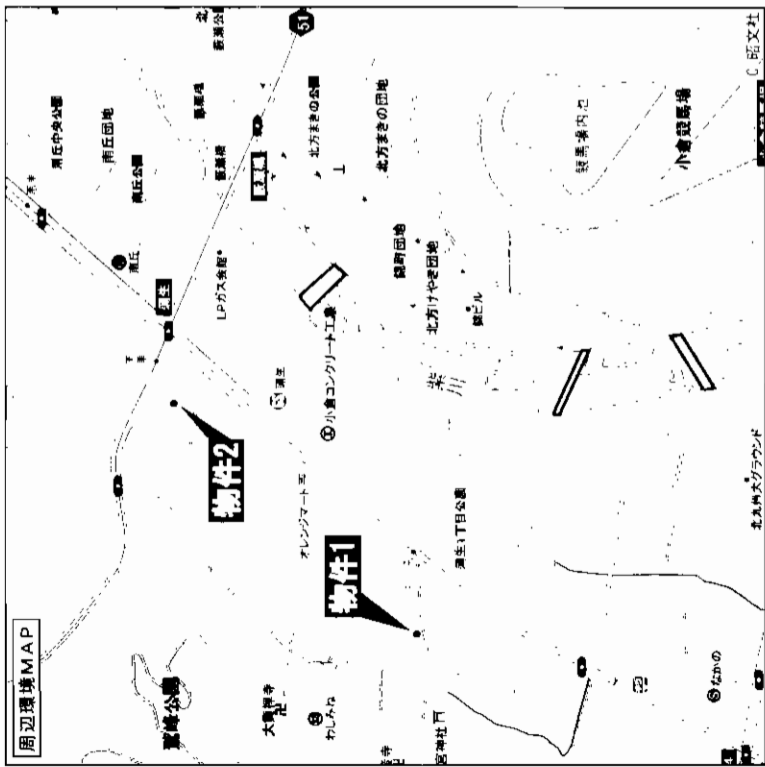

家賃等同条件で蒲生Ⅱも有ります！

(エコ倶楽部 蒲生Ⅱ)

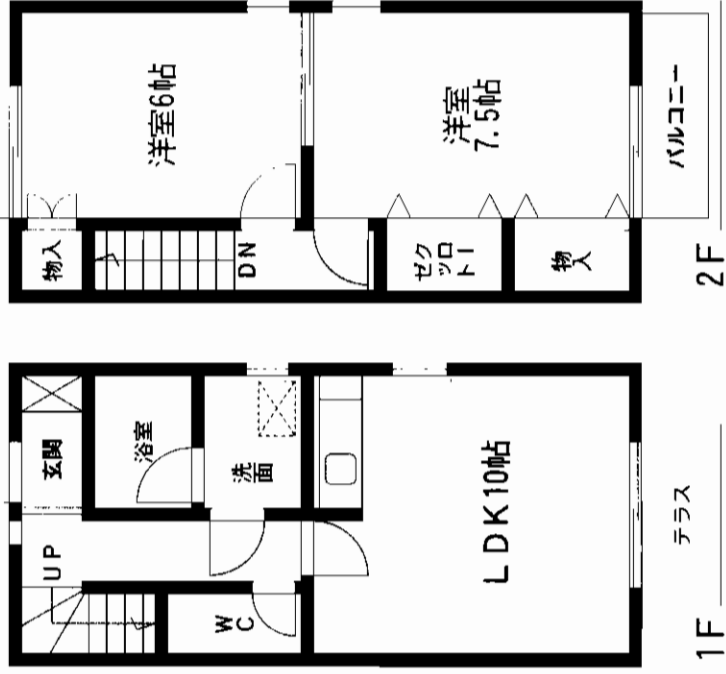

メゾネットタイプ
(エコ倶楽部 蒲生)

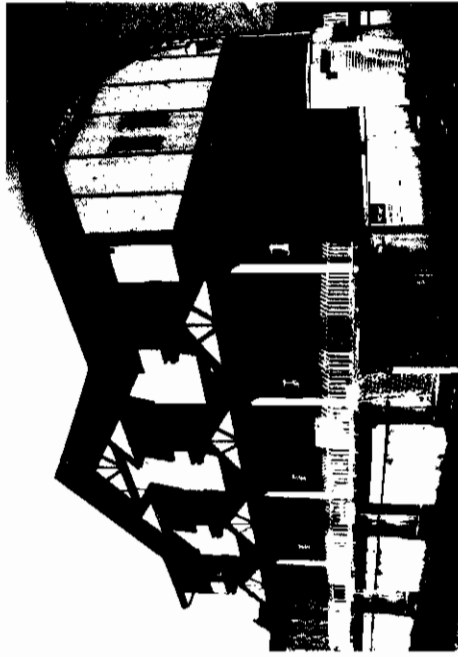

収納
たっぷり使え
たっぷり使えますよ！

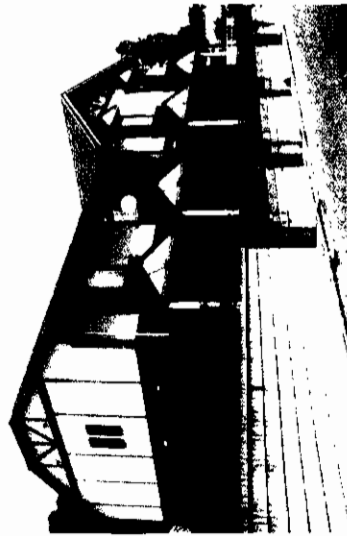

最寄駅	西鉄バス中川原 徒歩2分
間取タイプ	2LDK
賃料	62,000円
賃料条件	敷金4ヶ月(敷引3ヶ月)
物件所在地	北九州市小倉南区蒲生二丁目7-8
交通	西鉄バス中川原停 徒歩2分
建物名	エコ倶楽部 蒲生
構造・規模	木造2階建
使用部分積	46.53㎡(向き:東)
間取内訳	洋6・7.5・台10
築年月	1998年6月
管理費等	2,000円
駐車場	縦列2台可 8,000円
現況	空
入居日	即
本体設備	LPG・庭・CATV・インターネット・その他(J-COM)
各戸設備	洗面乾燥機・冷蔵庫・電子レンジ・洗濯機・エアコン
保険等	18,900円/2年
備考	※鍵交換料:21,000円 ※蒲生二丁目12-12(エコ倶楽部蒲生Ⅱ)同条件で有!
会員番号	80901219
物件番号	76500058-1

アットホーム・ファクトシート (不動産情報流通システム専用物件資料)

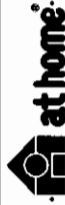

図面コード: 0979327 物件番号 76500058-1



福岡県知事(1)第14780号 所属団体 福岡県宅地建物取引業協会
不動産中央情報センター 本店

アパマンシヨップ

北九州市小倉南区富士見二丁目2番6号
☎093(931)5196
FAX093(951)1889 担当:篠原・友保

客付会社様へ
広告費等相談可

■手数料
手取 100%
仲介料 100%
■取引態様: 媒介
■情報公開日: 17.10.6

物件所在
福岡
小倉南区
蒲生

加原ビル

モノレール線

「北方」駅徒歩3分

☆交通、買物便利!

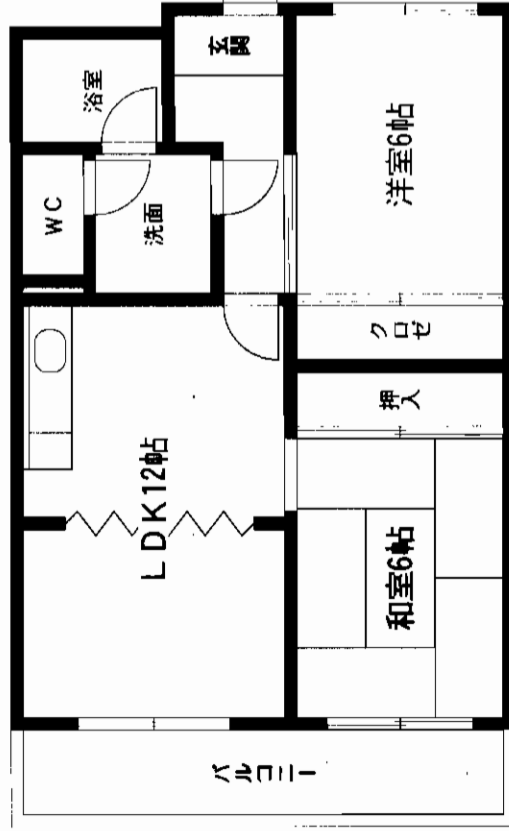

(603号)

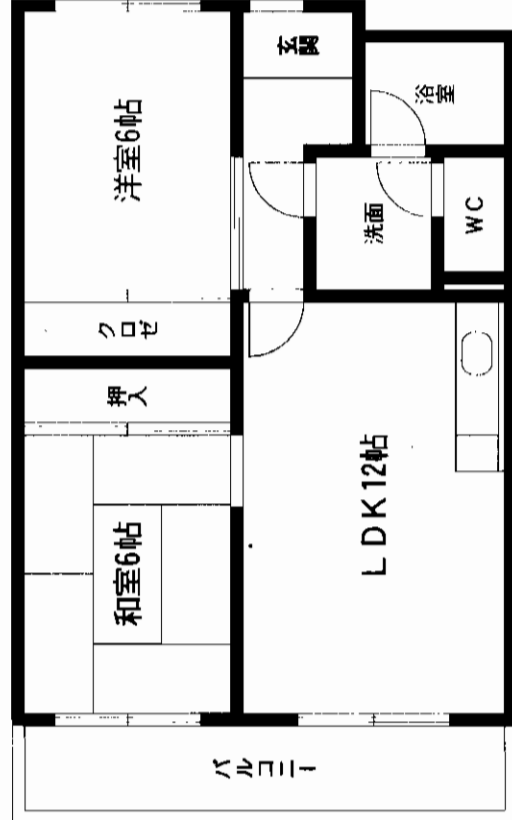

(504号)

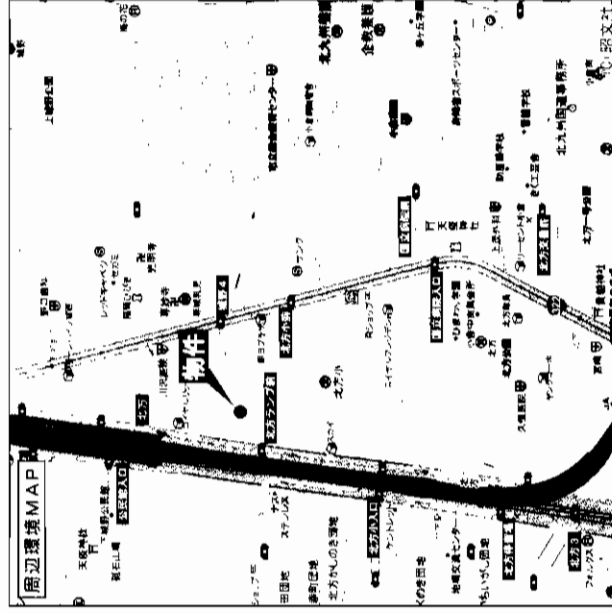

モノレール北方

2LDK

賃料 **59,000円**

敷金**4ヶ月**(敷引3ヶ月)

北九州市小倉南区下城野二丁目6-17

モノレール北方 徒歩3分

建物名 加原ビル

構造・規模 鉄筋コンクリート7階建

使用部分 57.6㎡(向き:南)

間取内訳 和6 洋6 台12

築年月 1983年4月 契約期間 2年

管理費等 4,000円

駐車場 5,000円

現況 空 入居日 即

本体設備 LPG カードキー

各戸設備 風呂 洗面 トイレ ガス給湯システム 冷暖房 カルビニャー プロセッサー C.A.T.V. インターネット接続システム その他 J-COM, B7レコーダー

保険等 18,900円(2年)

備考 ※鍵交授料:15,750円(シリンダーキー)

※鍵交授料:21,000円(カードキー)

※室内消毒料:10,500円

会員番号 80901219 物件番号 76500059-1

アットホーム・ファクトシート (不動産情報流通システム専用物件資料)



図面コード: 0931127 物件番号 76500059-1



福岡県知事(1)第14780号 所属団体 福岡県宅地建物取引業協会

不動産中央情報センター

本店

北九州市小倉南区富士見二丁目2番6号

☎093(931)5196

FAX093(951)1889 担当:篠原・友保

客付会社様へ

広告費等相談可

手数料	100%
実印の割合	%
手数料	100%
実印の割合	%

■取引態様: 媒介

■情報公開日: 17.10.6

物件所在
福岡
小倉南区
下城野

ハートフル北方

☆設備充実(オール電化)

(802号・804号)

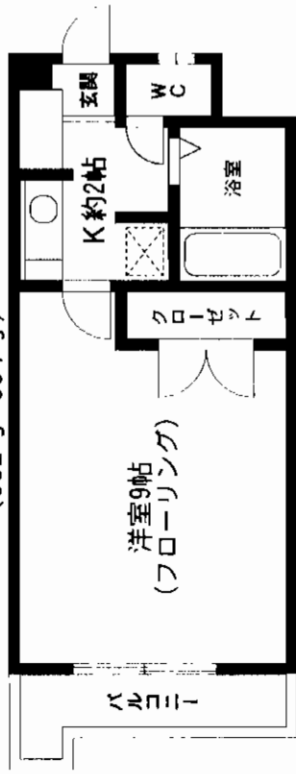

モノレール線
「北方」駅徒歩1分
 適合賃貸住宅認定物件(シルバー)
 オール電化で快適ライフ

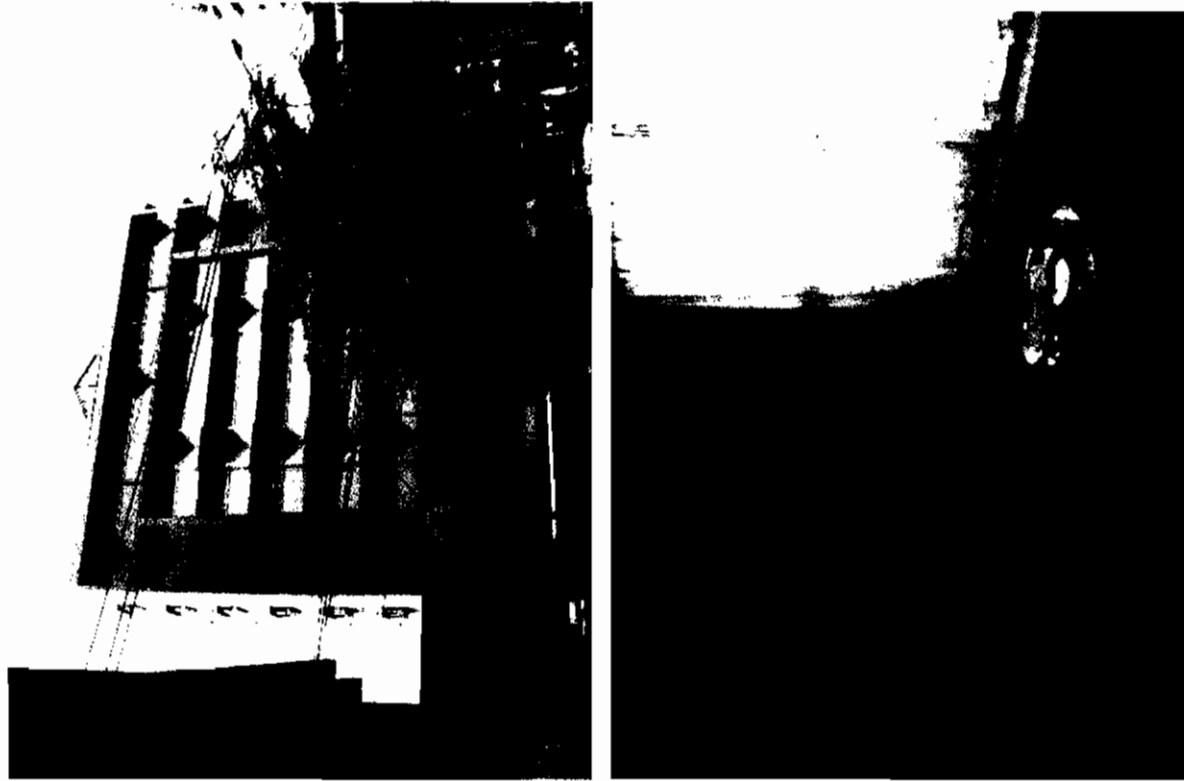

物件名	ハートフル北方		
最寄駅	モノレール北方 徒歩1分		
間取タイプ	1 K		
賃料	45,000円		
賃貸条件	敷金 4ヶ月 (敷引 3ヶ月)		
物件所在地	北九州市小倉南区北方三丁目34-21		
交通	モノレール線北方駅 徒歩1分		
建物名	ハートフル北方		
構造・規模	鉄骨鉄筋コンクリート造9階建		
使用部分	24.82㎡(向き:東南東)		
間取内訳	洋9・台2		
築年月	1992年10月	契約期間	2年
管理費等	2,000円		
駐車場	近隣P有(有料)		
現況	空	入居日	即
本体設備	エレベーター・有線・CATV・BSアンテナ・コインランドリー		
各戸設備	風呂・洗面・トイレ・電気・ガス・冷暖房・エアコン		
保険等	15,750円/2年		
備考	※インターネット(Bフレッド有線フロートネットワーク) ※鍵交換料15,750円(※キー21,000円(キー1))		
会員番号	80901219	物件番号	76500056-1

at home



図面コード: 0979327 物件番号 76500056-1

福岡県知事(1)第14780号 所属団体 福岡県宅地建物取引業協会 北九州市小倉南区富士見二丁目2番6号
093(931)5196
 不動産中央情報センター 本店 担当: 篠原・友保
 FAX093(951)1889



客付会社様へ
広告費等相談可

手続料	100%
仲介料	100%
手数料	100%

■取引態様: 媒介
 ■情報公開日: 17.10.6

物件所在
 福岡
 小倉南区
 北方

分譲賃貸マンション

グランドパレス下曽根Ⅲ

JR日豊本線

下曽根駅徒歩5分

★JR下曽根駅・大型スーパー
コンビニ等至近で
諸事便利!!

～設備～
●オートロック・BS・
ジム・3カ所・サ
ービスセンター
etc...

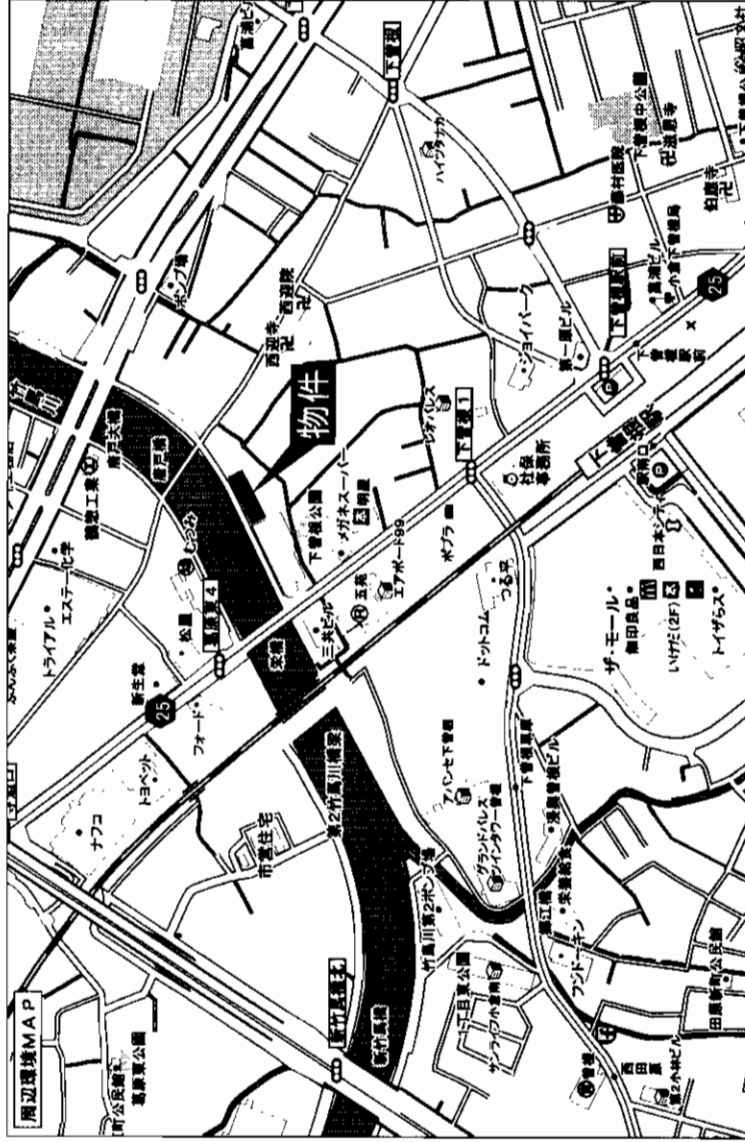
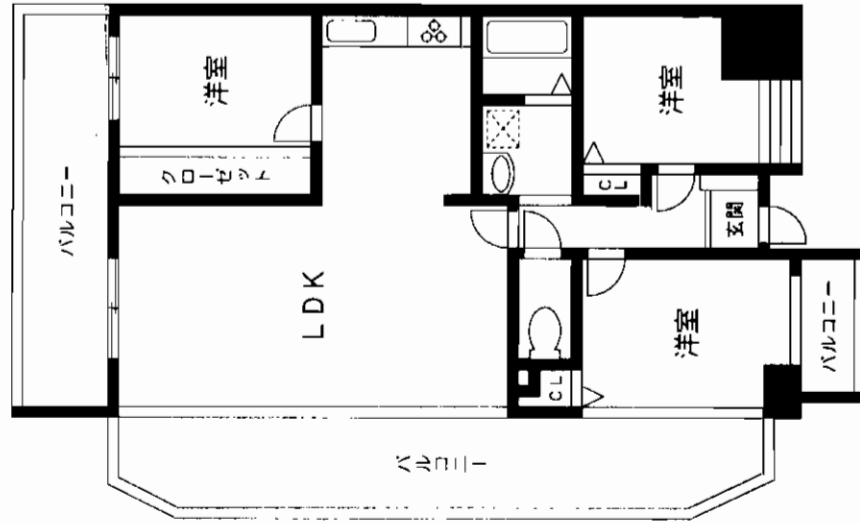

物件種目	分譲賃貸マンション		
最寄駅	JR下曽根駅		
間取タイプ	3LDK		
賃貸条件	賃料 105,000円 敷金 5 ヵ月(4)		
物件所在地	北九州市小倉南区下曽根1丁目2-1-908号		
交通	JR日豊本線下曽根駅 徒歩5分		
建物	建物名	グランドパレス下曽根Ⅲ	
	構造規模	SRC造9階建9階部分	
	使用部分面積	80㎡	
	間取内訳	左図参照	
築年月	平成9年	契約期間	
管理費等	無		
駐車場	物件付無料		
現況	賃貸中	入居日	11月下旬予定
本体設備	エレベーター・オートロック・BS・ガス・上下水道		
各戸設備	バルコニー・シャープ・オートロック・システムキッチン・給湯・シャワー		
保険等	2年間 20,000円		
備考	バルコニー3カ所		
会員番号	80901121	物件番号	76500183-1

アットホーム・ファクトシート (不動産情報流通システム専用物件資料)



図面コード: 1039304 物件番号 76500183-1



福岡県知事免許(2)第14218号 (社)全日本不動産協会
フォレストホーム
URL <http://www.foreshome.ne.jp/>

〒804-0011 北九州市戸畑区中原西1丁目2番29号
☎093(861)3900
FAX093(861)3906

客付会社様へ

手数料	0%	仲介料	100%
登記料	0%	印税	100%
■取引態様: 媒介			
■情報公開日: 17.10.6			

物件所在
福岡
小倉南区
下曽根

分譲賃貸マンション小倉南区沼南町

◎広々4LDK!!
 ◎スーパ一近で
 諸事便利☆

☆ペット相談可☆

分譲賃貸マンション

JR下曾根駅

4LDK

賃料 **65,000円**

敷金**4ヶ月**

物件種目	分譲賃貸マンション		
最寄駅	JR下曾根駅		
間取タイプ	4LDK		
賃貸条件	賃料 65,000円 敷金 4ヶ月		
物件所在地	北九州市小倉南区沼南町1丁目14-11-902		
交通	西鉄バス沼停 徒歩3分		
建物名	小倉南スカイマンション		
構造規模	鉄筋コンクリート造11階建9階部分		
使用部分面積	66.31㎡		
間取内訳			
築年月	平成元年11月	契約期間	2年間
管理費等	無		
駐車場	近隣有5,000円~6,000円/月		
現況	入居日	即入居	
本体設備	電気・都市ガス・エレベーター		
各戸設備	給湯・シャワー・洗濯機置場(室内)・ベランダ		
保険等	当社20,000円/2年		
備考	分譲賃貸 ペット相談可		
会員番号	80901121	物件番号	76500182-1

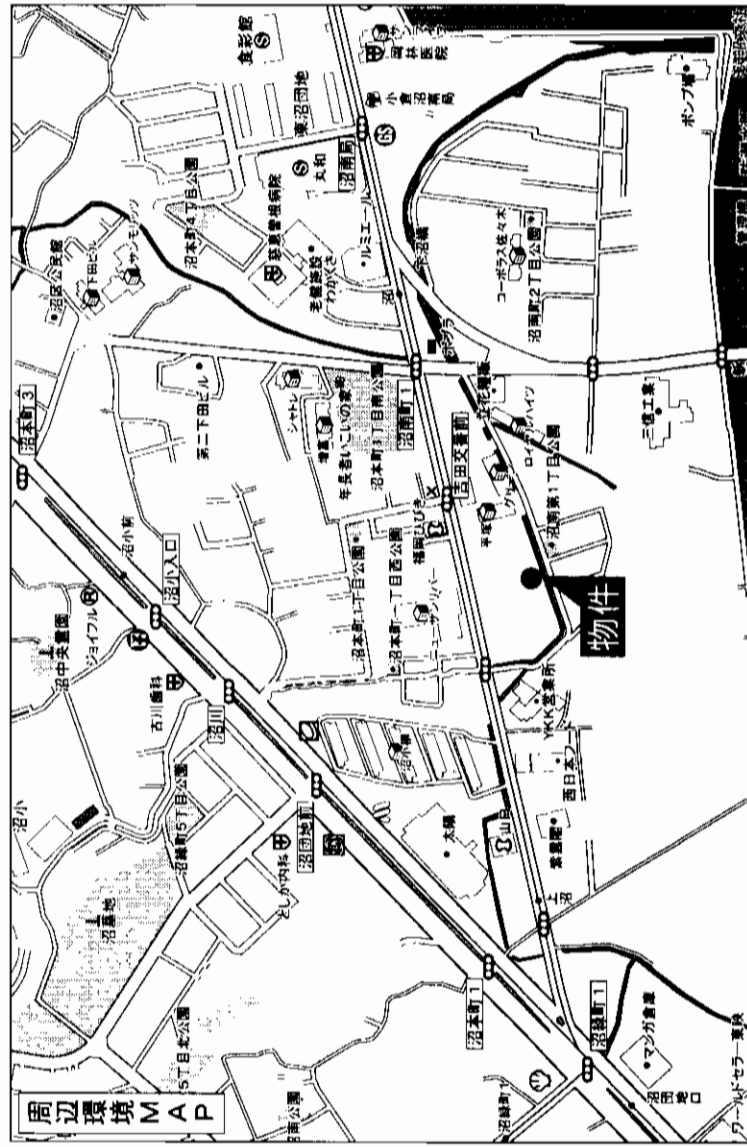
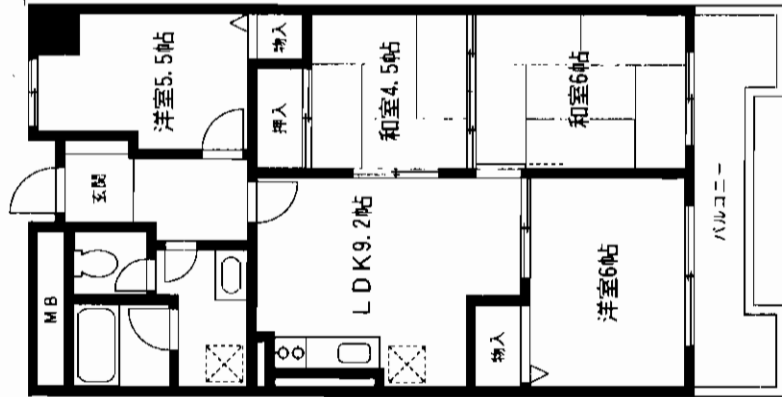

アットホーム・ファクトシート (不動産情報流通システム専用物件資料)



図面コード: 1031104 物件番号 76500182-1

福岡県知事免許(2)第14218号 (社)全日本不動産協会会員

フォレストホーム

URL <http://www.foreshome.ne.jp/>

T804-0011 北九州市戸畑区中原西1丁目2番29号

2093 (861) 3900

FAX093 (861) 3906

客付会社様へ

諸条件交渉可
 広告料相談

■手数料
 ■手取料
 ■手数料

■取引態様: 専任媒介

■情報公開日: 17.10.6

物件所在

福岡

小倉南区

沼南町

パレル城野駅前 601号

ペット相談可

- 所在地 小倉南区富士見2丁目3-20
- 交通 モノレール城野駅徒歩5分
- 賃料 **128,000円**
- 駐車場 近隣1台付
- 敷金 4ヶ月(4)
- 構造 鉄骨鉄筋コンクリート造10階建
- 築年数 平成14年3月
- 入居日 平成17年10月下旬
- 設備 シャンプードレッサー・ウォシュレット
追焚き付・インターネット使い放題

3LDK

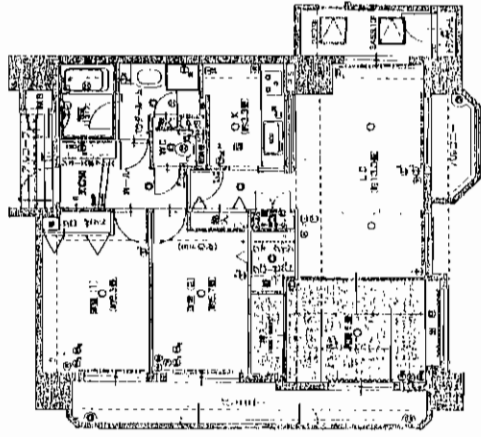

サンライフ小倉原町I 1310号

東南角部屋
駐車場物件付

- 所在地 小倉北区原町1丁目11-1
- 交通 西鉄バス原町駅徒歩1分
- 賃料 **120,000円**
- 駐車場 物件付1台
- 敷金 5ヶ月(4)
- 構造 鉄骨鉄筋コンクリート造14階建
- 築年数 1994年2月
- 入居日 即
- 設備 オートロック・シャンプードレッサー
ウォシュレット

3LDK

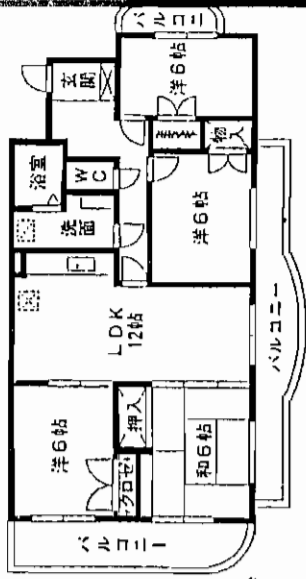

ホワイトローザ熊谷 411号

- 所在地 小倉北区熊谷1丁目29-22
- 交通 西鉄バス熊谷町駅徒歩5分
- 賃料 **55,000円**
- 駐車場 7,000円(敷地内)
- 敷金 4ヶ月(4)
- 構造 鉄筋コンクリート造6階建
- 築年数 平成2年10月
- 入居日 即
- 設備 給湯・シャワー・フローリング
ガス(プロパン)

バルコニー南向き

3LDK

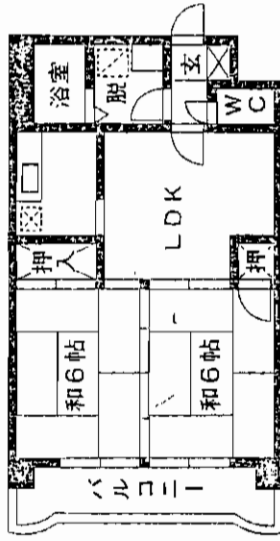

小倉セントラルコーポ 403号

- 所在地 小倉北区片野4丁目5-3
- 交通 モノレール片野駅 徒歩3分
- 賃料 **45,000円**
- 駐車場 ナシ
- 敷金 4ヶ月(3)
- 構造 鉄筋コンクリート造7階建
- 築年数 昭和50年3月
- 入居日 即
- 設備 エアコン・シャワー

室内全面改装済

2DK

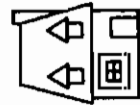
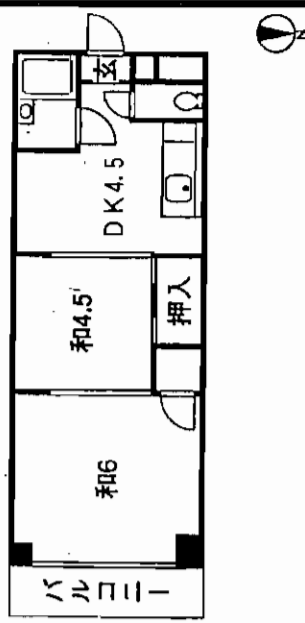

福岡県知事免許(5)第9920号 (社)福岡県宅地建物取引業協会会員
(有)グロボーエーステート
北九州市小倉北区木町4丁目2-1

アットホーム・ファクトシート(不動産情報流通システム専用物件資料)



客付会社様へ

093(583)6601

FAX093(583)6602

図面コード: 1031104

物件番号 76500181-8

手数料	0%	仲介	100%
査定料	0%	仲介	100%
売却成功料	0%	仲介	100%

取引態様: 媒介

情報公開日: 17.10.7

物件所在

福岡

小倉南区

富士見