

地 売

物件種目	地 宅	
最適用途	住宅	
最寄駅	西鉄バス 沖田中央バス停	
土地面積	公簿286.13㎡(86.55坪)	ほかに私道面積
価 格	1,450万円	3.3㎡ 単価
物件所在地	北九州市八幡西区沖田3丁目12-9	
交 通	沖田中央バス停 徒歩3分	
土地権利	所有権	地 目
都市計画	市街化区域	用途地域
建ぺい率	50%	容積率
他の法令上の制限	第1種低層住居専用地域	
地 勢	80%	
引渡条件	現況渡し	
現 況	更地	引 渡 日
接道状況(角地・開口)	南側4m公道に開口15.5m ² 接面	
設 備	九電・公営水道・都市ガス・公共下水道	
備 考	校区(中尾小・沖田中)	
会員番号	80700647	物件番号
		75500087-3

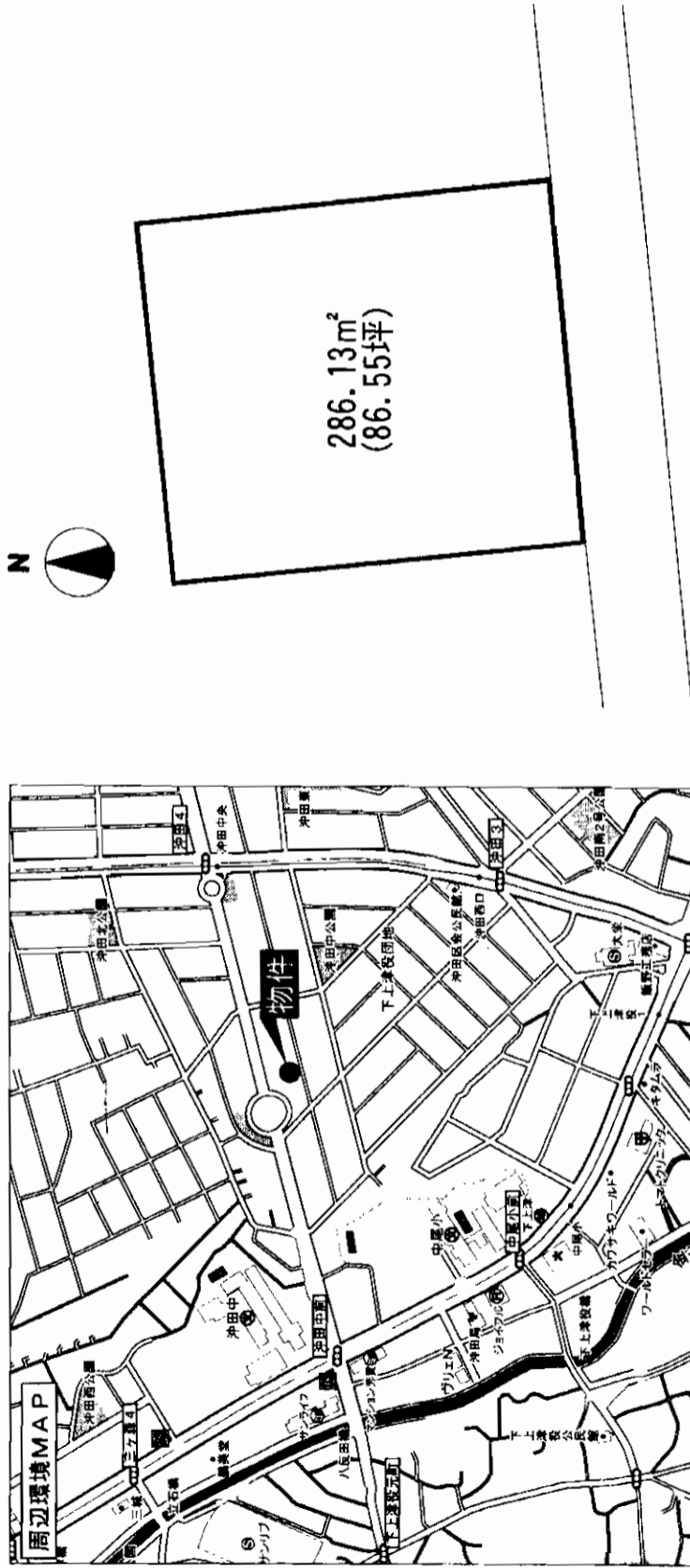

アットホーム・ファクトシート (不動産情報流通システム専用物件資料)

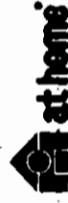

熊本県知事免許(1)第4390号

南西不動産

〒861-4112 熊本市白藤1丁目4番5号

☎096(358)2660

FAX096(358)2660

図面コード: 0913430

物件番号 75500087-3

客付会社様へ

■手数料:分かれ

■取引態様:専属専任媒介

■情報公開日:17.10.3

福岡

八幡西区

沖田

売土地			
種類	八幡西区東鳴水3丁目		
名称	西鉄バス「鳴水」バス停		
最寄駅	1,200万円		
価格			
所在	北九州市八幡西区東鳴水3丁目3番		
交通	西鉄バス「鳴水」バス停徒歩2分		
土地	206.61㎡ (62.49坪)		
土地権利	所有権	地目	宅地
都市計画	市街化区域	用途地域	第一種中高層住居
建ぺい率	60%	容積率	160%
他の制限			
現況	更地	引渡日	即
接道状況	東南側幅員約3.3m公道に約4.3m接道		
設備	公営水道・本下水・都市ガス		

実測図有ります。
 現況更地
 坪単価19.2万円
 建築請負条件もありませんので、お好きな住宅メーカー・工務店で建築可能です。

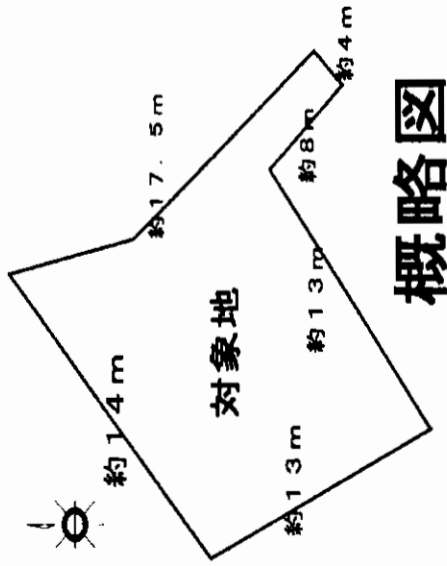

概略図

この物件資料は概要紹介図です。図面と現況が異なる場合は現況優先となります。

アットホーム・ファクトシート (不動産情報流通システム専用物件資料)



福岡県知事(4)11058号
 福岡市中央区天神1丁目15番25号
 TEL 092-722-2225
 FAX 092-722-2240

CityCourt, Inc.
 real estate revitalization business

株式会社シティコート

客付会社様へ

■手数料: 3% + 6万円
 ■取引態様: 売主
 ■情報公開日: 17.10.4

会員番号 80003408 物件番号 77500320-4

福岡
 八幡西区
 東鳴水



物件種目	売土地	
最適用途	住宅	
最寄駅	塔野口バス停	
土地面積	248.67 m ² (75.22坪)	ほかに 私道面 積
価格	752万	3.3 m ² 単価
物件所在地	福岡県中間市桜台一丁目	
交通	塔野口バス停歩5分	
土地権利	所有権	地目
都市計画	市街化区域	用途地域
建ぺい率	60%	容積率
他の法令上の制限		地勢
現況	居住中	環境
引渡条件	建物解体更地渡し相談可。実測取引	引渡日
設備	電気・水道・下水道・都市ガス	
接道状況 (角地・間口)	北西側幅6m 公道に間口が約16.6m 面す	
備考	建物83.26 m ² ・約12.67 m ² 有り。	
会員番号	80900029	物件番号
		76500164-5

アットホーム・ファクトシート (不動産情報流通システム専用物件資料)



図面コード:1048003 物件番号76500164-5



福岡県知事免許 (7)7940
 担当 岩崎圭二
 北九州市八幡西区香月西二丁目15番15号

電話 (093) 617-0200
 FAX (093) 617-0038
 (社)福岡県宅地建物取引業協会会員

客付会社様へ

- 手数料:分かれ
- 取引態様:媒介
- 情報公開日:17.10.5

福岡
 中間市
 桜台

地 産 地

住 宅

物件種目	最通用途		最寄駅	土地面積	価格
				301.07㎡ 91.07坪	10万円
				3.3㎡ 価	
				ほかに私道面積	
物件所在地	中間市太賀3丁目15番				
交 通	筑豊電鉄 西山電停 徒歩8分 筑豊電鉄 通谷電停 徒歩10分				
土地権利	所有権	地 目	宅地		
都市計画	市街化区域	用途地域	第1種低層住居専用地域		
建ぺい率	40%	容積率	60%		
他の法令上の制限					
地 勢					
引渡条件					
現 況	更地	引渡日	即		
接道状況 (角地・開口)					
設 備	上下水道・都市ガス				
備 考	東南5.5m 北東5mの角地				
会員番号	80900088	物件番号	76500172-8		



アットホーム・ファクトシート (不動産情報流通システム専用物件資料)

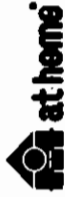

福岡県知事免許(7)第7864号 宅建協会会員
高友産業株式会社
 北九州市八幡西区永犬丸5丁目10-2

☎(093)601-7865
 FAX(093)601-8172
 夜間(093)642-0006
 (携帯)090-8395-0484

客付会社様へ
広告無断転載不可

■手数 料:分かれ
 ■取引態様:媒介
 ■情報公開日:17.10.5

図面コード:1034803 物件番号76500172-8

福岡
 中間市
 太賀

地 売

筑豊電鉄 通谷駅

180.25m²
54.52坪

ほか
私道面積

627万円

3.3m²
単価

115,000

中間市太賀三丁目4番

筑豊電鉄 通谷駅 徒歩8分

土地権利	所有権	地目	宅地
都市計画	市街化区域	用途地域	第一種低層住居
建ぺい率	40%	容積率	60%
他の法令上の制限			
地勢			
引渡条件			
現況	貸駐車場	引渡日	相談
接道状況 (角地・間口)	南側5m公道		
設備	上下水道・都市ガス		
備考			
会員番号	80900088	物件番号	76500173-5



アットホーム・フラクトシート (不動産情報流通システム専用物件資料)



図面コード:1048003 物件番号76500173-5

福岡県知事免許(7)第7864号 宅建協会会員
高友産業株式会社
 北九州市八幡西区永丸5丁目10-2

☎(093)601-7865
 FAX(093)601-8172
 夜間(093)642-0006
 (携帯)090-8395-0484

客付会社様へ
 広告無断転載不可

■手数料:分かれ
 ■取引態様:媒介
 ■情報公開日:17.10.5

福岡
 中間市
 太賀

売土地

西鉄バス「山田峠」停徒歩6分



売土地

住宅用地

西鉄バス山田峠



**土地面積: 242.83m²
(73.45坪)**
・間口15m接2方
・接道16m接角地

閑静な住宅街

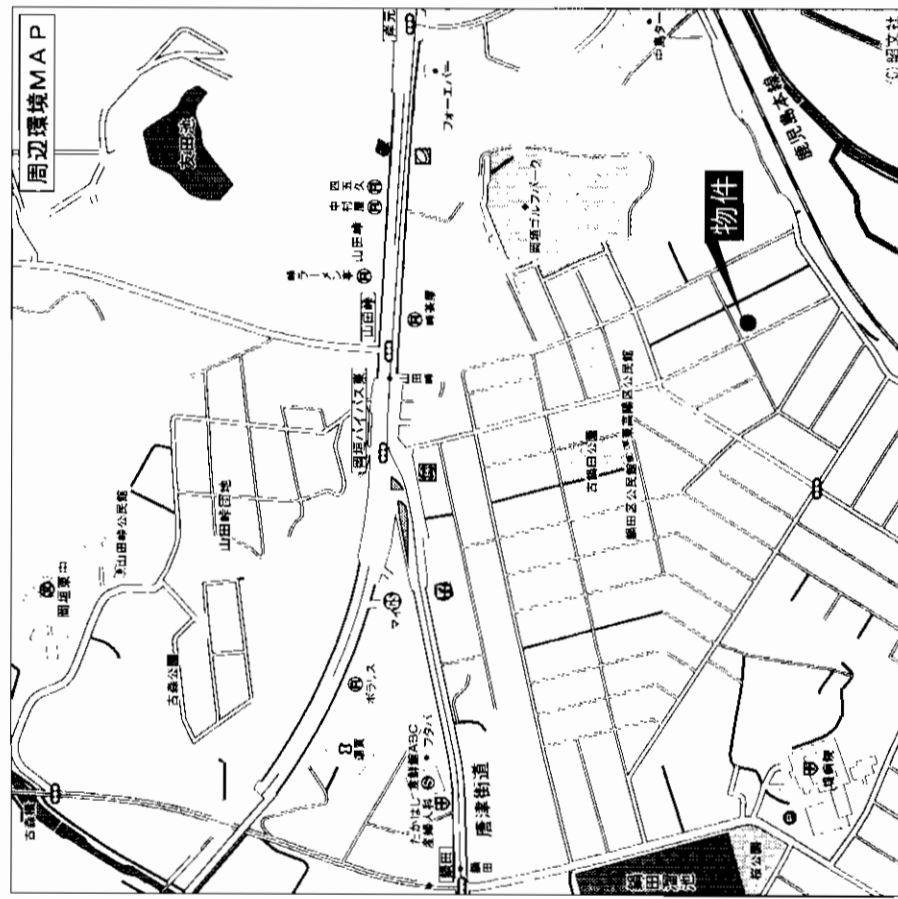

物件種目	住宅用地	
最寄駅	西鉄バス山田峠	
土地面積	242.83m ² (73.45坪)	ほかに私道面積
価格	950万円	3.3m ² 単価
物件所在地	遠賀郡岡垣町東高陽3丁目10-12	
交通	鹿見島本線海老津駅 山田峠バス停 徒歩6分	
土地権利	所有権	地目 宅地
都市計画	未線引	用途地域 第1種低層住居専用地域
建ぺい率	40%	容積率 60%
他の法令上の制限	特になし	
地勢		
引渡条件	即日	
現況	更地	引渡日 即
接道状況	北側公道4m中間口15m接2方 西側公道6m中接道16m接角地 上下水道完備・プロパン	
設備		
備考		
会員番号	80900059	物件番号 76500115-1

アットホーム・ファクトシート (不動産情報流通システム専用物件資料)

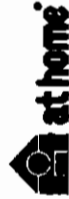

図面コード: 0931130 物件番号 76500115-1

福岡県知事免許(12)第1219号 (社)福岡県宅地建物取引業協会会員

北九州不動産合資会社
北九州市若松区西天神町3-15

☎ 093(791)3536
FAX 093(791)3030
(夜間) ☎ (093)791-0639

客付会社様へ

値下げ再配布

■手数料:分かれ
■取引態様:媒介
■情報公開日:17.10.3

福岡 遠賀郡 岡垣町

売地 遠賀郡岡垣町

坪単価 350万円

波津バス停徒歩5分

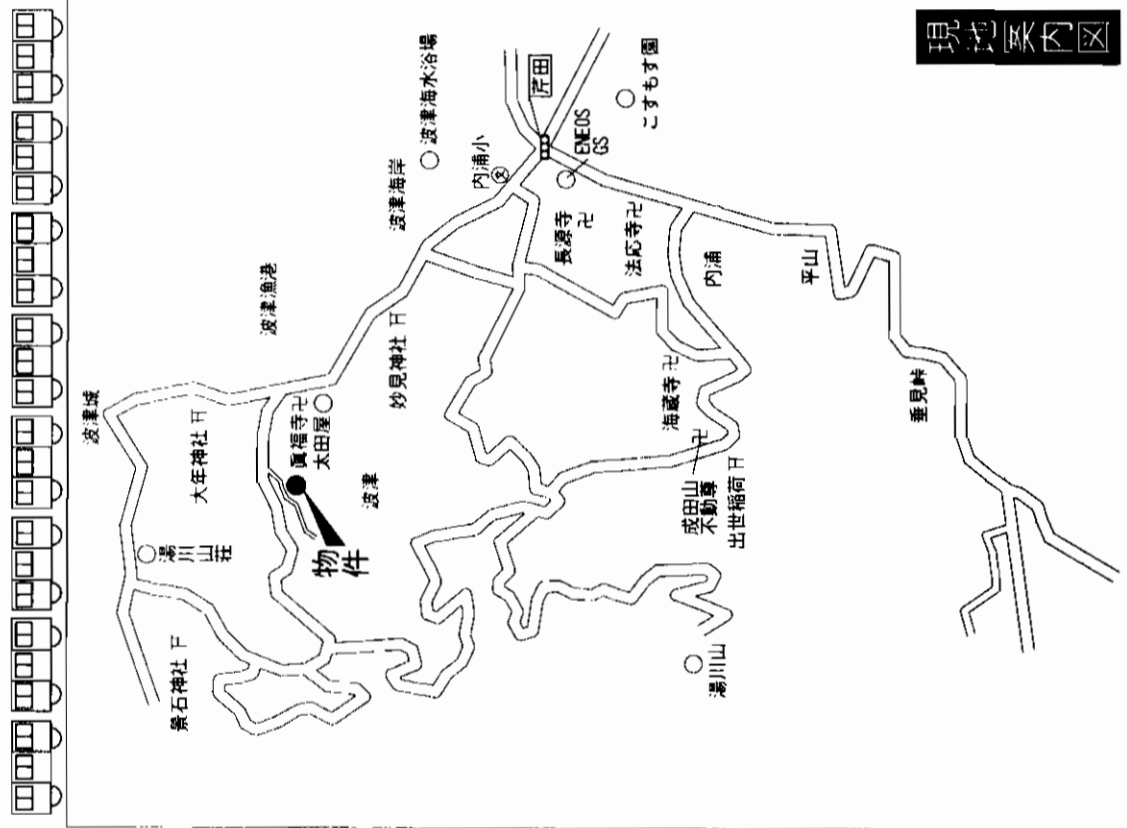

★海近し!!
波津海水浴場至近♪
★お家の敷地で
畑を作ってみませんか??

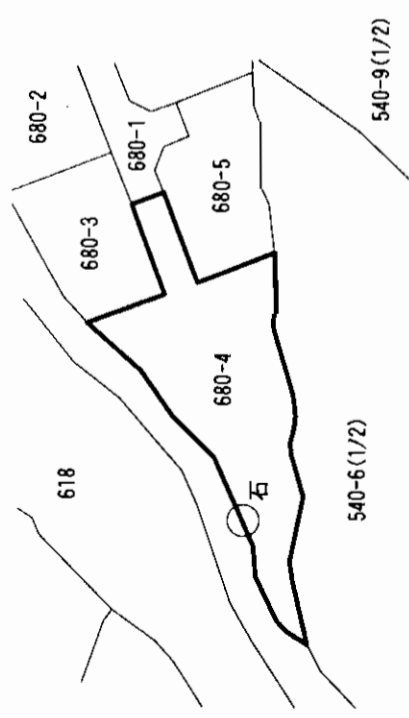

物件種目	地	
最適用途	住宅	
最寄駅	波津バス停	
土地面積	513.58㎡ (155.36坪)	ほかに私道面積
価格	350万円	3.3㎡ 単価
物件所在地	遠賀郡岡垣町大字波津字大道680番4	
交通	波津バス停 徒歩5分	
土地権利	所有権	地目
都市計画	未線引	用途地域
建ぺい率	70%	容積率
他の法令上の制限	無指定	
地勢	400%	
引渡条件	更地	引渡日
現況	即	
接道状況 (角地・開口)	上水道引き込み済・下水道完備	
設備		
備考		
会員番号	80900888	物件番号
		76500124-1

アットホーム・ファクトシート (不動産情報流通システム専用物件資料)

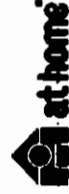

図面コード: 0939330 物件番号 76500124-1

福岡県知事免許(10)第3998号 (社)福岡県宅地建物取引業協会会員

(有)美吉野産業

客付会社様へ
値下げ再配布
価格交渉可!

■手数料:3%
■取引態様:売主
■情報公開日:17.10.3

遠賀郡遠賀町遠賀川2丁目1-10
☎093(293)0025
FAX093(293)1216

福岡 遠賀郡 岡垣町

売地

小倉北区

神幸町

富野小学校前徒歩2分

西鉄バス

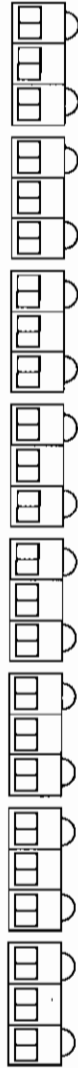

☆マルシヨク富野店・
ナフコ富野店
まで徒歩5分!

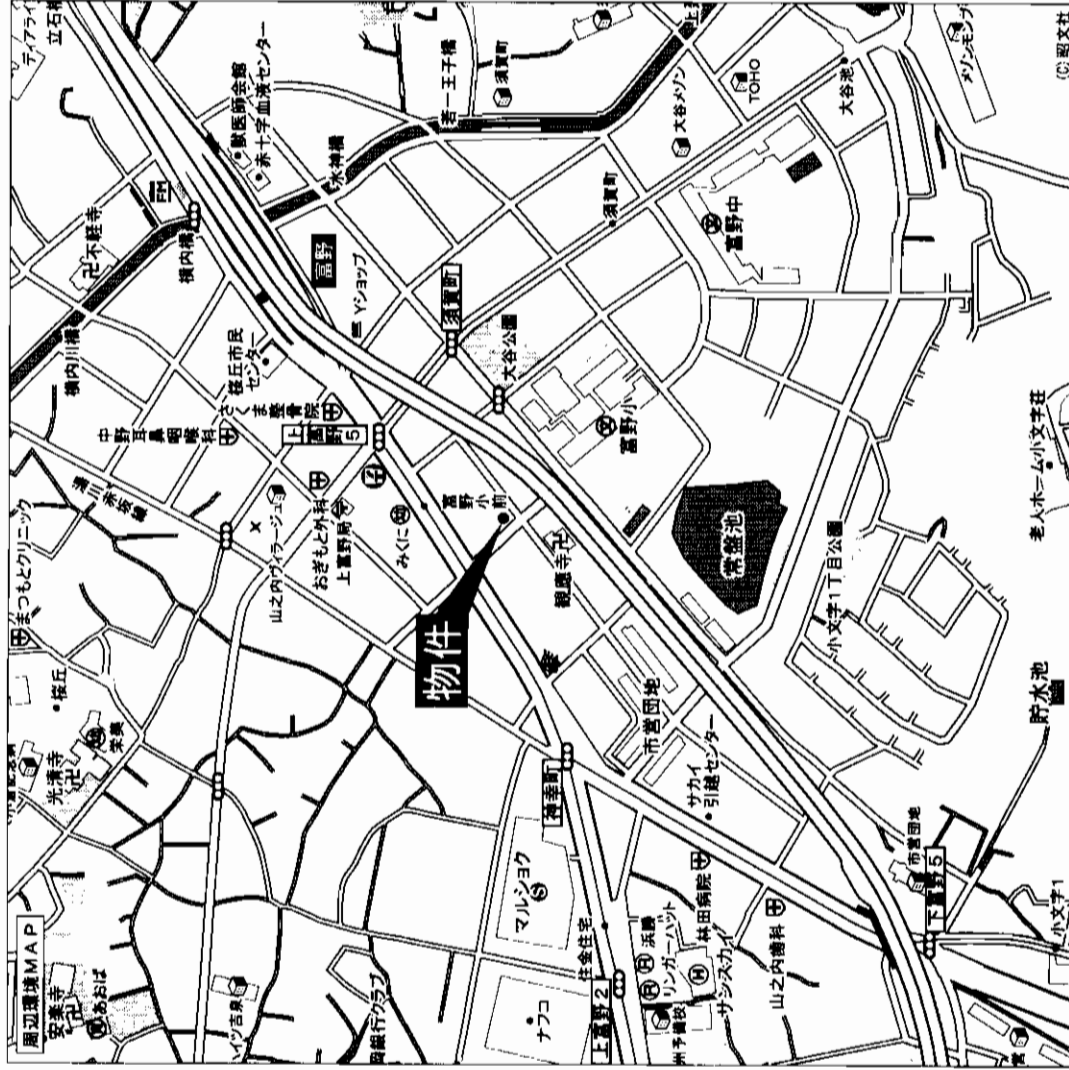
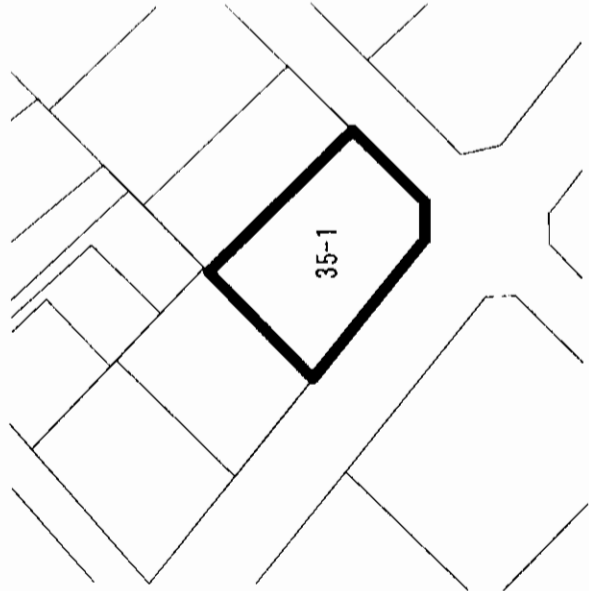

物件種目	地		
最適用途	戸建用地		
最寄駅	JR小倉駅		
土地面積	249.86㎡(約75.58坪)	ほかに 私道面積	
価格	19,800,000円	3.3㎡ 単価	
物件所在地	北九州市小倉北区神幸町35番1		
交通	西鉄バス富野小学校前 徒歩2分		
土地権利	所有権	地目	宅地
都市計画	市街化区域	用途地域	第2種住居地域
建ぺい率	60%	容積率	200%
他の法令 上の制限			
地勢	平坦地		
引渡条件	現況有姿		
現況	更地	引渡日	相談
接道状況 (角地・新口)	南道路幅員6m 西道路幅員8m		
設備			
備考	マルシヨク富野店、ナフコ富野店に 徒歩4~5分		
会員番号	80900017	物件番号	76500134-1

アットホーム・ファクトシート (不動産情報流通システム専用物件資料)

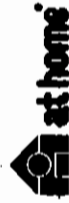

図面コード: 0939330 物件番号 76500134-1

福岡県知事免許(8)第5970号 福岡県宅地建物取引業協会

北九州市小倉北区京町四丁目6-18 スカイマンション303

有限会社有明興産

☎093-522-0909

FAX093-522-5954

客付会社様へ

無断転載禁止

- 手数料: 分かれ
- 取引態様: 媒介
- 情報公開日: 17.10.3

福岡
小倉北区
神幸町

売地

《小倉南区》

☆閑静な住宅街☆

西鉄バス

「上塚」駅徒歩8分

★専有面積...604.83㎡

★坪単価...17万円

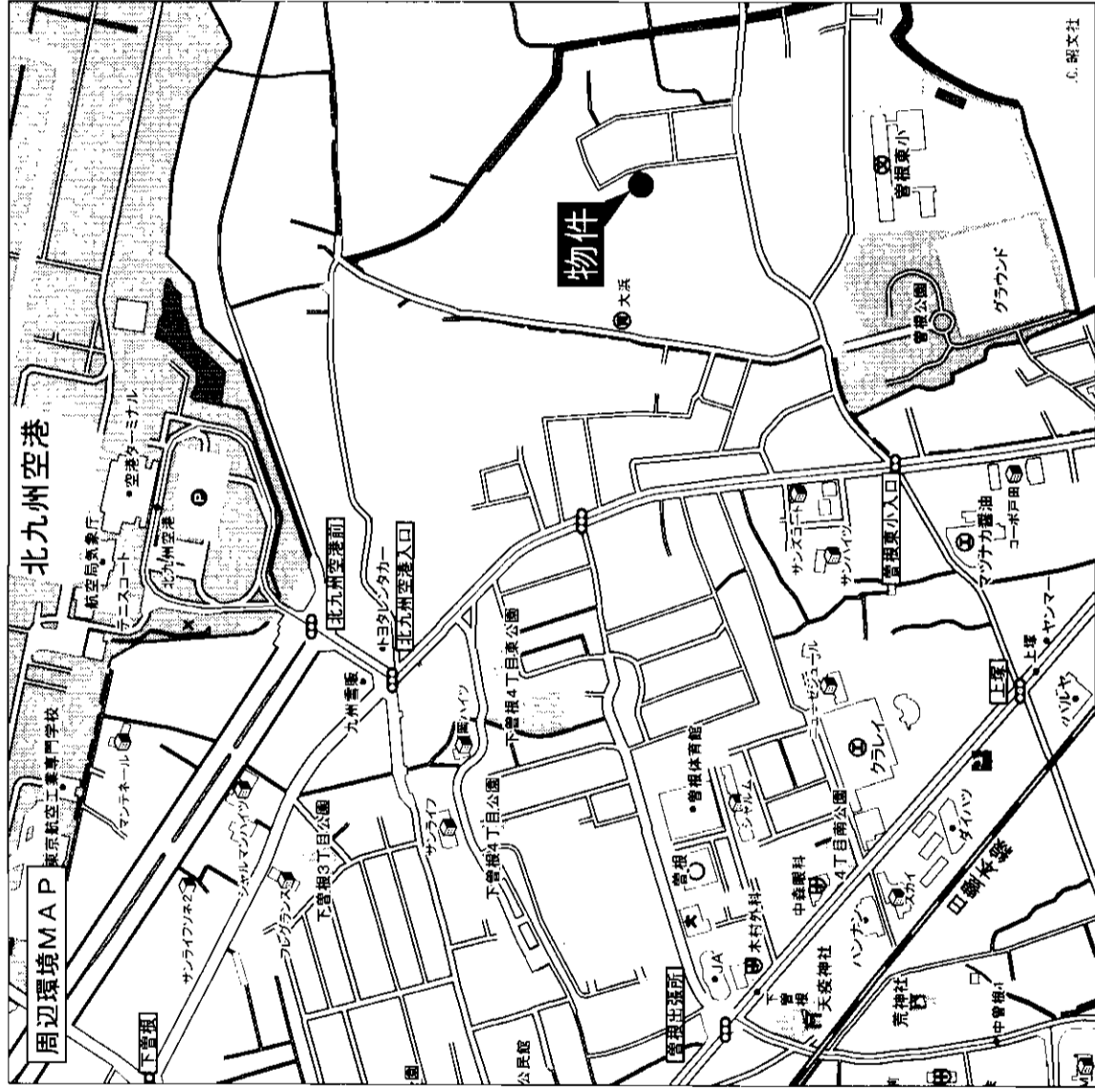

物件種目	売地	
最適用途	住宅	
最寄駅	JR下曾根駅	
土地面積	604.83㎡(182.96坪)	ほかにも 私道面積
価格	3,110万円	3.3㎡ 単価
物件所在地	北九州市小倉南区中曾根東4丁目3番地	
交通	西鉄バス上塚バス停 徒歩8分	
土地権利	所有権	地目 宅地
都市計画	市街化区域	用途地域 第1種中高層住居専用地域
建ぺい率	60%	容積率 200%
他の法令上の制限		
地勢		
引渡条件		
現況	更地	引渡日 即
接続状況 (角地・間口)	東側4m公道の間口34m接す	
設備	電気・上下水道	
備考		
会員番号	80900026	物件番号 76500126-1

アットホーム・ファクトシート (不動産情報流通システム専用物件資料)



福岡県知事免許(6)第8963号

井上不動産

北九州市戸畑区新池1丁目8-21

☎093(871)3009

FAX093(881)2228

客付会社様へ

- 手数料:分かれ
- 取引態様:媒介
- 情報公開日:17.10.3

図面コード:0933130 物件番号76500126-1

福岡
小倉南区
中曾根東

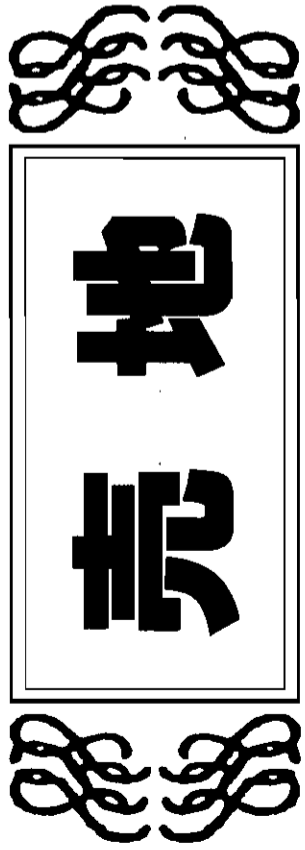

西鉄バス「吉田団地入口」駅徒歩9分

物件種目	地 売	
用途用途	店舗・住居	
最寄駅	JR 下曽根	
土地面積	公簿320㎡ (96.80坪)	ほかに私道面積
価格	2,280万円	3.3㎡/価
		23万円

事務所に最適!

☆浴道面す!
☆交通便利!

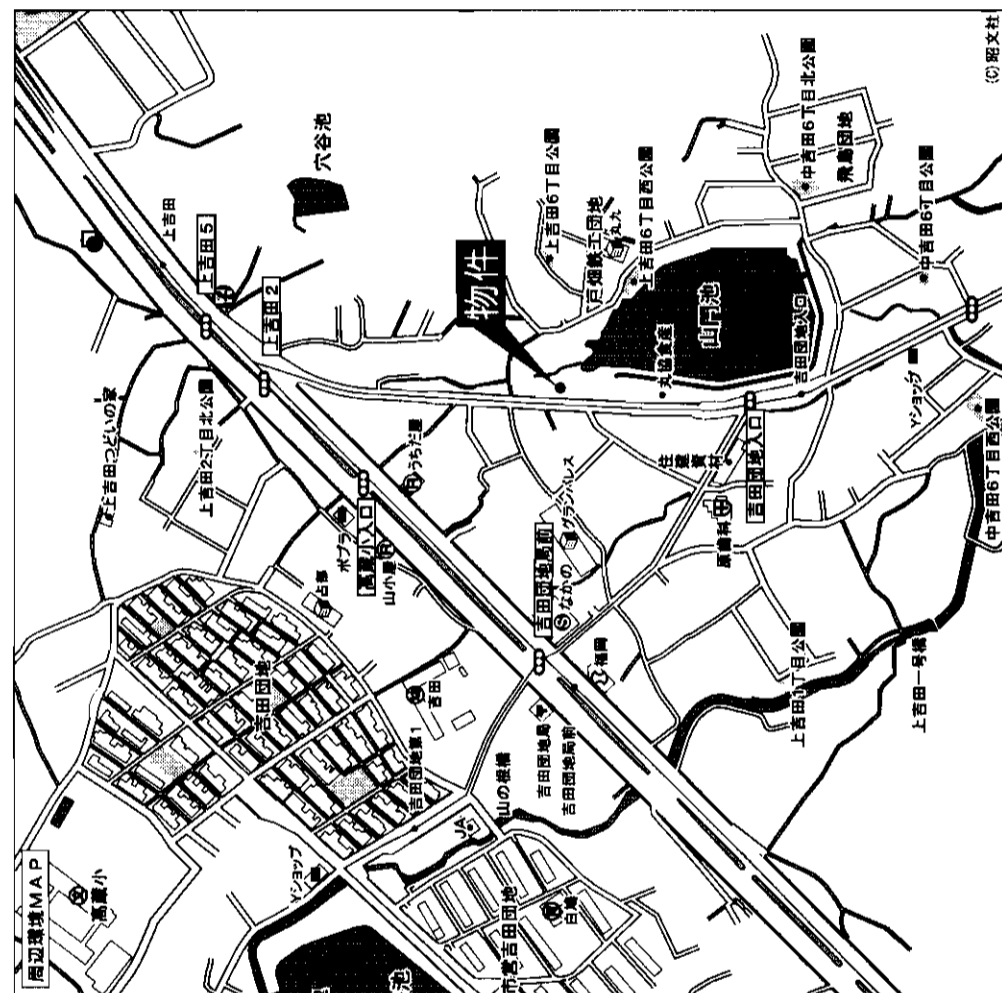
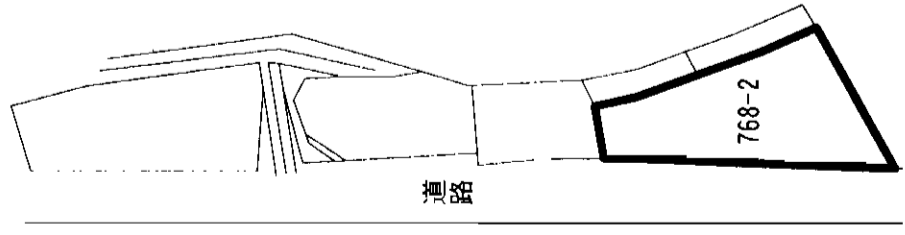

物件所在地	北九州市小倉南区上吉田6丁目5番	
交通	西鉄バス吉田団地入口停 徒歩約9分	
土地権利	所有権	地 目 宅地
都市計画	市街化区域	用途地域 第1種住居地域
建ぺい率	60%	容積率 200%
他の法令上の制限		
地 勢		
引渡条件	上物	引 渡 日 相談
現 況		
接道状況 (角地・端口)	西側約8m (公道) 間口約32m	
設 備		
備 考	・実測予定 377㎡ ・分割相談可	
会員番号	80900058	物件番号 76500119-1

アットホーム・ファクトシート (不動産情報流通システム専用物件資料)



図面コード: 0939330 物件番号 76500119-1

福岡県知事免許(10)第4215号 (社)福岡県宅地建物取引業協会
株式会社 北九州地産

北九州市小倉南区湯川5-8-10
8093 (931) 8888
FAX093 (931) 8819

客付会社様へ

■手 数 料: 分かれ
■取引態様: 専属専任媒介
■情報公開日: 17.10.3

福岡 小倉南区 上吉田

「舞が丘団地」バス停前

更地・建築条件無し



掘込車庫有

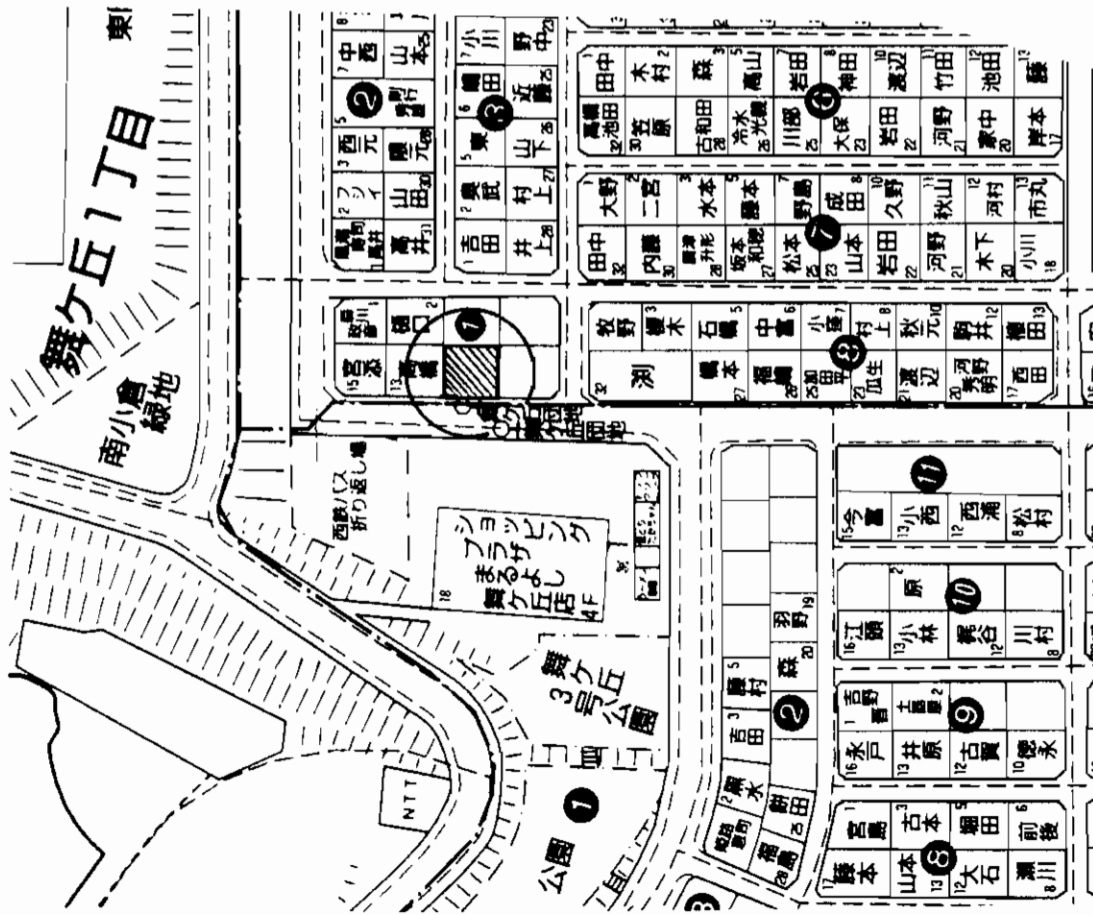
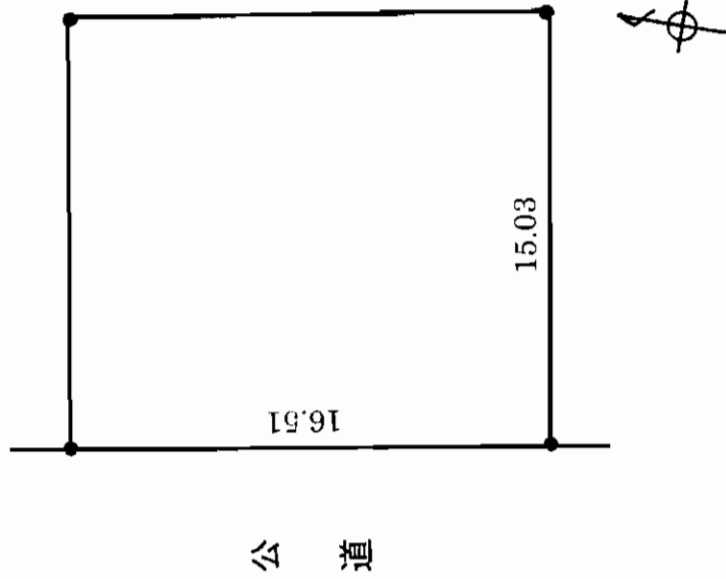

種別	売土地	
価格	1,550万円	単価 坪 20.6万円

所在地	小倉南区舞が丘3-1		
交通	バス「舞が丘団地」停 徒歩1分		
土地	地目 宅地	面積 公簿 248.47 m ² (約 75.16 坪)	
道路	向 西	所有者 公	私道負担 無
		幅員 約11m	セツトバック 無
設備	電気・ガス(都市ガス)水道(公営)排水(本下水)		
都市計画	用途地域 一種低層	高度地区	
	建ぺい率 40%	容積率 60%	
	防火 指定無し	道路計画	なし
所有形態	所有権 現	更地	
	引渡し 随時	状況	
備考	・建築条件無し		

媒介形態	媒介	仲介	可	登録No.	B0500324
------	----	----	---	-------	----------

会員番号 80002200 物件番号 77500306-4



アットホーム・ファクトシート (不動産情報流通システム専用物件資料)

国土交通大臣免許(4)第4364号 (社)福岡県宅地建物取引業協会会員
(社)全国宅地建物取引業保証協会会員

TEL: 092(441)7777(代)

担当: 川崎

九州支店 〒912-0016 福岡市博多区博多駅前1丁目13番21号/九州北部税理士会館内
東京本社 〒163-1529 東京都新宿区西新宿1丁目6番1号 新宿エルタワー29階

客付会社様へ

■手数料: 分かれ
■取引態様: 媒介
■情報公開日: 17.10.3

福岡 小倉南区 舞が丘

売地

小倉南区

横代北町

- 木造2階建・居宅×1棟
- 鉄骨造2階建・居宅
【1階は倉庫、車庫】×1棟
- 鉄骨造2階建・事務所
【1階は倉庫、車庫】×1棟

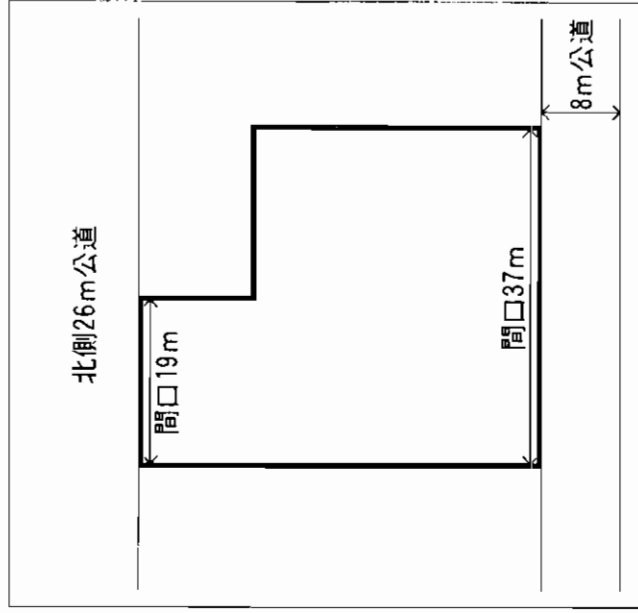

売地



★北九州都市高速道路、横代インターまで車1分!
★二面道路に面す!!

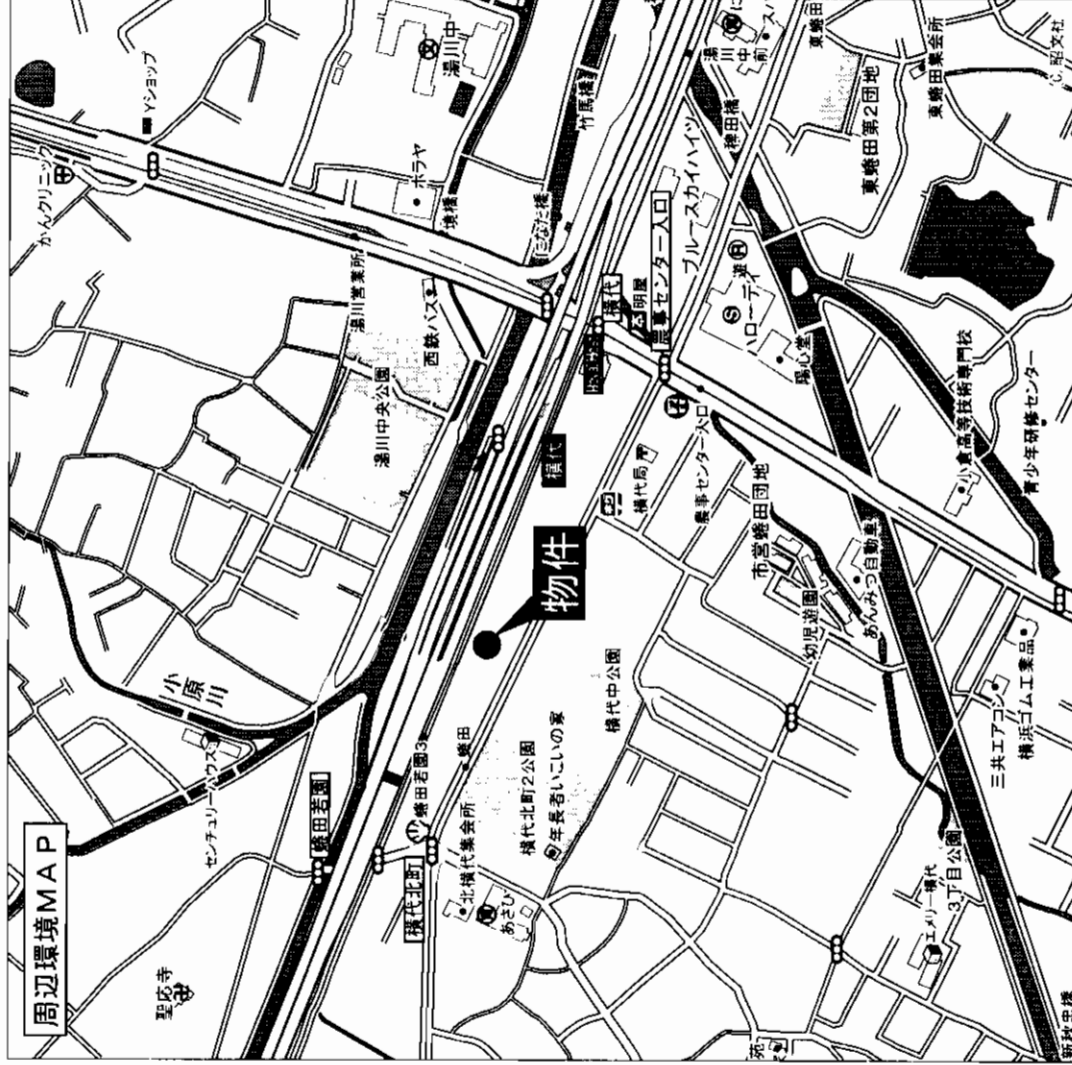

売地

店舗・事務所・マンション

安部山公園駅

公簿991.73m²(299.99坪) ほぼに私道面積

0m²

7,900万円

3.3m² 単価

26.33万円

北九州市小倉南区横代北町2丁目1番37号

西鉄バス蜷田停 徒歩1分

土地権利	所有権	地目	宅地
都市計画	市街化区域	用途地域	近隣商業地域
建ぺい率	80%	容積率	200%
他の法令上の制限			
地勢			
引渡条件			
現況	事務所・居付	引渡日	相談
接続状況(奥地・郭口)	南側8m 公道 間口37m		
	北側26m 公道 間口19m		
設備	電気・公共上下水道・都市ガス		
備考	北九州都市高速道路、横代インターまで車で1分、二面道路に面す		
会員番号	80900136	物件番号	76500131-1

アットホーム・ファクトシート (不動産情報流通システム専用物件資料)



図面コード: 0977730 物件番号 76500131-1

福岡県知事免許(6)第8847号 (社)福岡県宅地建物取引業協会

株式会社 住宅流通管理センター

【URL】 <http://aaa-yamato.com>

北九州市小倉北区清水3丁目10-17

☎093(581)5006

FAX093(581)8538

客付会社様へ

■手数料:分かれ

■取引態様:媒介

■情報公開日:17.10.3

福岡

小倉南区

横代北町

海と自然がいっぱいの住宅用地

○全体約294坪一括売り 2,058万円(坪7万円)

○分譲94.7坪 757万円(坪8万円)

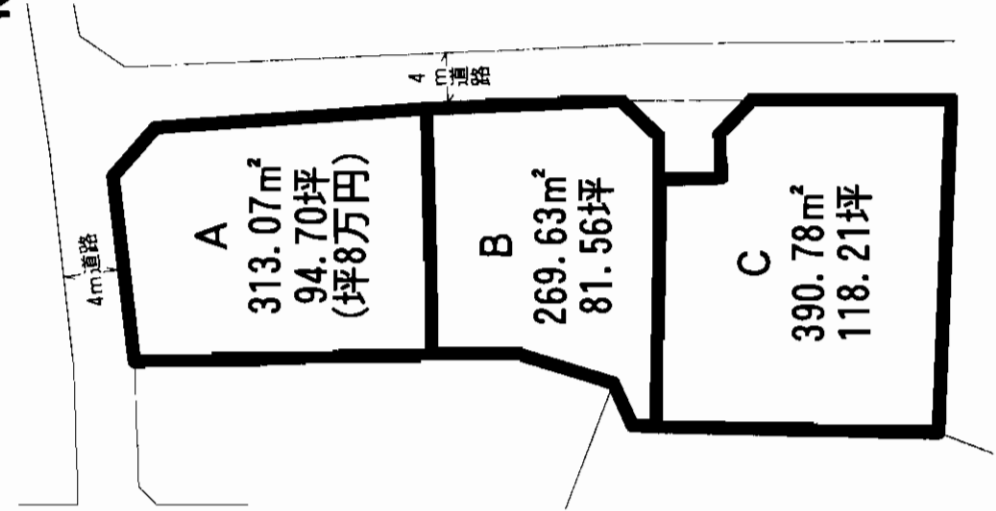

物件種目	地	
最適用途	住宅用地	
最寄駅	JR東郷駅	
土地面積	94.7坪	ほかに私道面積
価格	757万円	3.3㎡単価
物件所在地	宗像市神湊1250番地25、110	
交通	西鉄バス神湊入口停 徒歩2分	
土地権利	所有権	地目 雑種地
都市計画	区域外	用途地域 無指定地域
建ぺい率		容積率
他の法令上の制限		
地勢	平坦地	
引渡条件	実測・現状渡し	
現況	更地	引渡日 相談
接道状況(敷地開口)	幅員4m	
設備		
備考	水道(公営)引込み可。ガスはLPG公共下水道(整備中)H18年4月供用開始予定	
会員番号	80000935	物件番号 77500254-3

アットホーム・ファクトシート (不動産情報流通システム専用物件資料)



図面コード: 0977729 物件番号 77500254-3

宅地建物取引業免許・福岡県知事(12)第1330号

日興開発株式会社

創業昭和31年 土地の仲介斡旋
 〒812-0018 福岡市博多区住吉4丁目10番1号
 TEL (092) 418-2781・FAX (092) 418-2789

客付会社様へ

- 手数料:3%
- 取引態様:売主
- 情報公開日:17.10.3

福岡 宗像市 神湊

1Fは駐車場です! 7台分有 (5台分貸中 月収6万円)

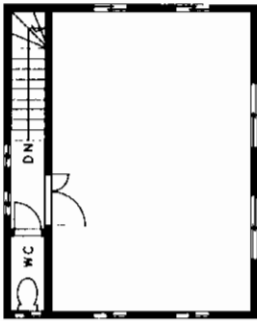

3F

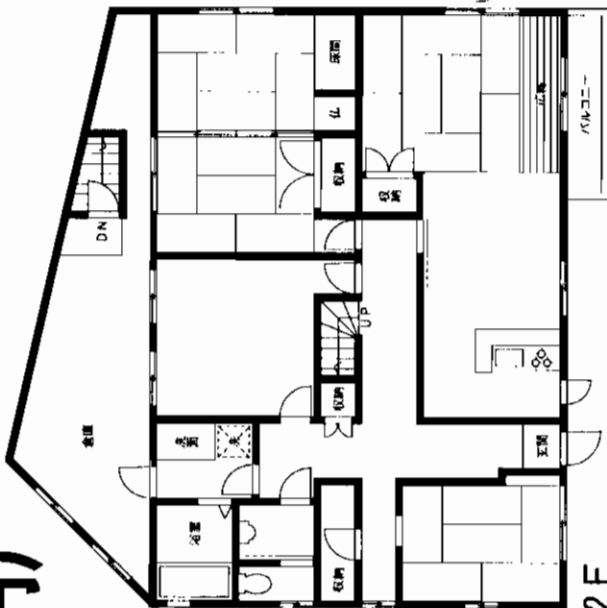

2F

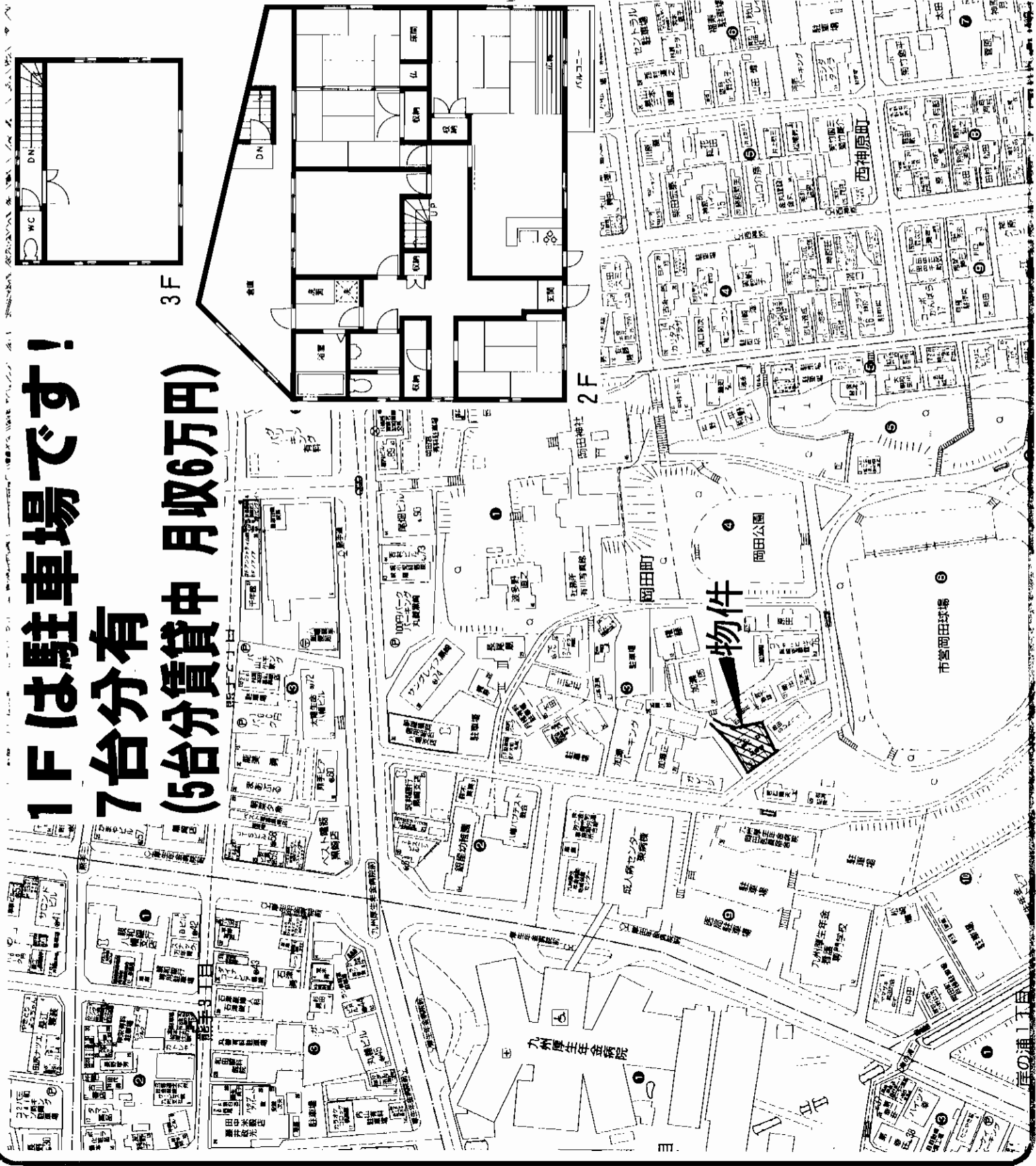

中古住宅

JR黒崎駅

6LDK

5,500万円

八幡西区岡田町3-25

JR黒崎駅 徒歩8分

熊手通バス停 徒歩3分

227.23m²(68.73坪)

ほかにも
私道面積

構造規模 軽量鉄骨造3階建

面積 延べ220.61m²(66.73坪)

間取内訳 6LDK

土地権利	所有権	地目	宅地
都市計画	市街化区域	用途地域	第1種住居地域
建ぺい率	60%	容積率	200%
他の法令上の制限		築年月	平成8年5月
現況	居住中	引渡日	相談
建築確認番号		駐車場	7台分あり (5台貸中 月収6万円)
接道状況 (角地開口)	南側約7m公道に約14m接す	電気・ガス・上下水道	
備考		物件番号	76500138-5
会員番号	80900248	物件番号	76500138-5
		物件番号	A-088

アットホーム・ファクトシート (不動産情報流通システム専用物件資料)



図面コード: 0948030 物件番号 76500138-5



福岡県知事免許(1)第14780号 所属団体 福岡県宅地建物取引業協会 〒802-0801 北九州市小倉南区富士見二丁目2番6号
株式会社 不動産中央情報センター 本社

☎093(931)5008
FAX093(921)9655 担当:渡辺

客付会社様へ

■手数料:分かれ
■取引態様:媒介
■情報公開日:17.10.3

物件所在地
福岡 八幡西区 岡田町

売家・八幡西区

売中古住宅

JR黒崎駅

6DK

1,750万円

西鉄バス沖田西口バス停徒歩2分

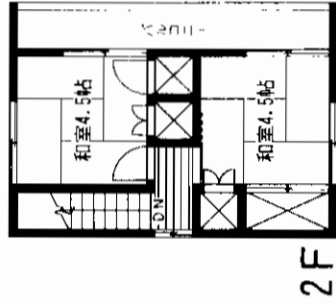
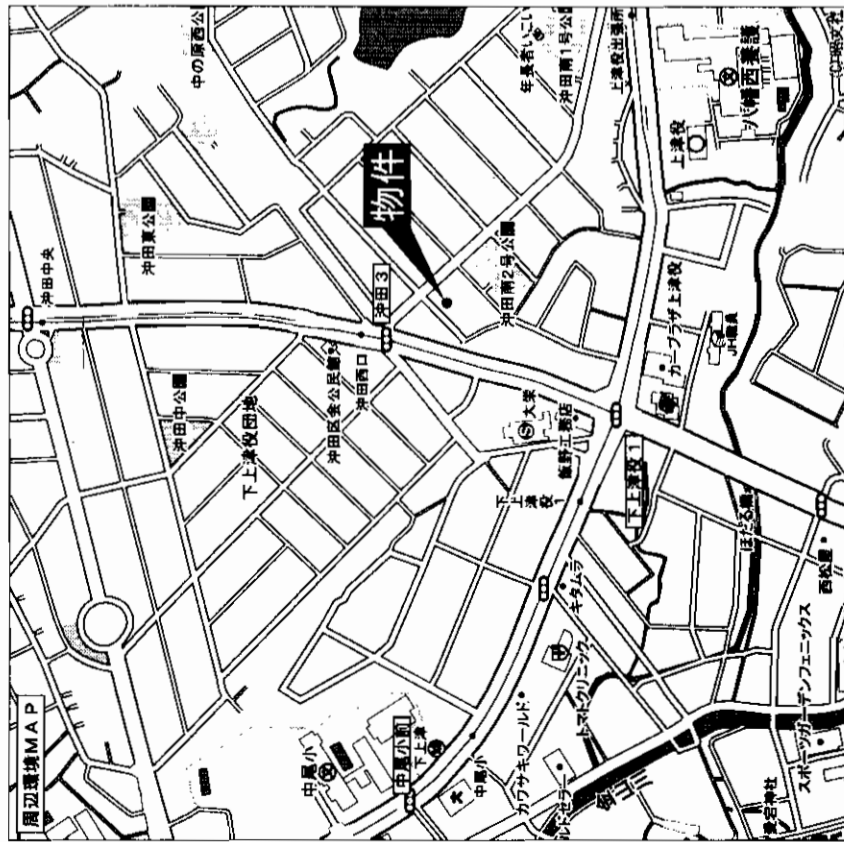
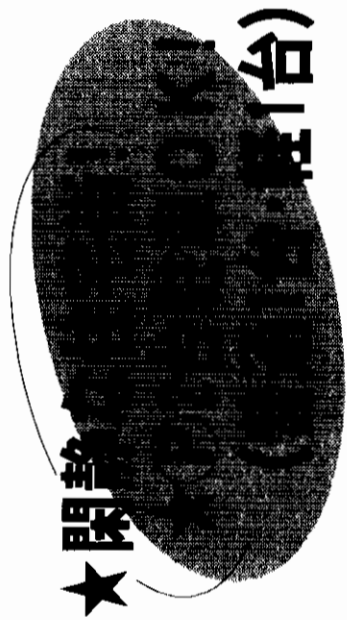

2F



1F

※間取は略図につき現況優先

物件種目	売家		
最寄駅	JR黒崎駅		
間取タイプ	6DK		
価格	1,750万円		
物件所在地	北九州市八幡西区沖田二丁目8番14号		
交通	西鉄バス沖田西口バス停 徒歩2分		
土地面積	300.29㎡	ほかに私道面積	無
建物	構造・規模 木造2階建		
面積	延べ127.41㎡		
間取内訳	和3室・洋3室(左図参照)		
土地権利	所有権	地目	宅地
都市計画	市街化区域	用途地域	第1種住居地域
建ぺい率	60%	容積率	200%
他の法令上の制限			
築年月	昭和48年10月	駐車場	普通1台・軽1台
現況	空	引渡日	即
建築確認番号	北西4.5m市道に16.9m接道		
接道状況(角地・準角地)	都市ガス・上下水道・電気		
設備			
備考	昭和51年12月増築		
会員番号	80900607	物件番号	76500149-1

アットホーム・ファクトシート (不動産情報流通システム専用物件資料)



図面コード: 1039301

物件番号 76500149-1

福岡県知事免許(4)第12347号 (社)福岡県宅地建物取引業協会会員

荒木不動産
北九州市八幡西区三ヶ森4-11-4

☎093(611)0573
FAX093(611)0573

客付会社様へ

- 手数料:分かれ
- 取引態様:媒介
- 情報公開日:17.10.4

福岡
八幡西区
沖田

売家

八幡西区・永犬丸東町

☆平成7年1階改装!
(増築部分約34㎡有)

筑豊電鉄
永犬丸電停徒歩1分

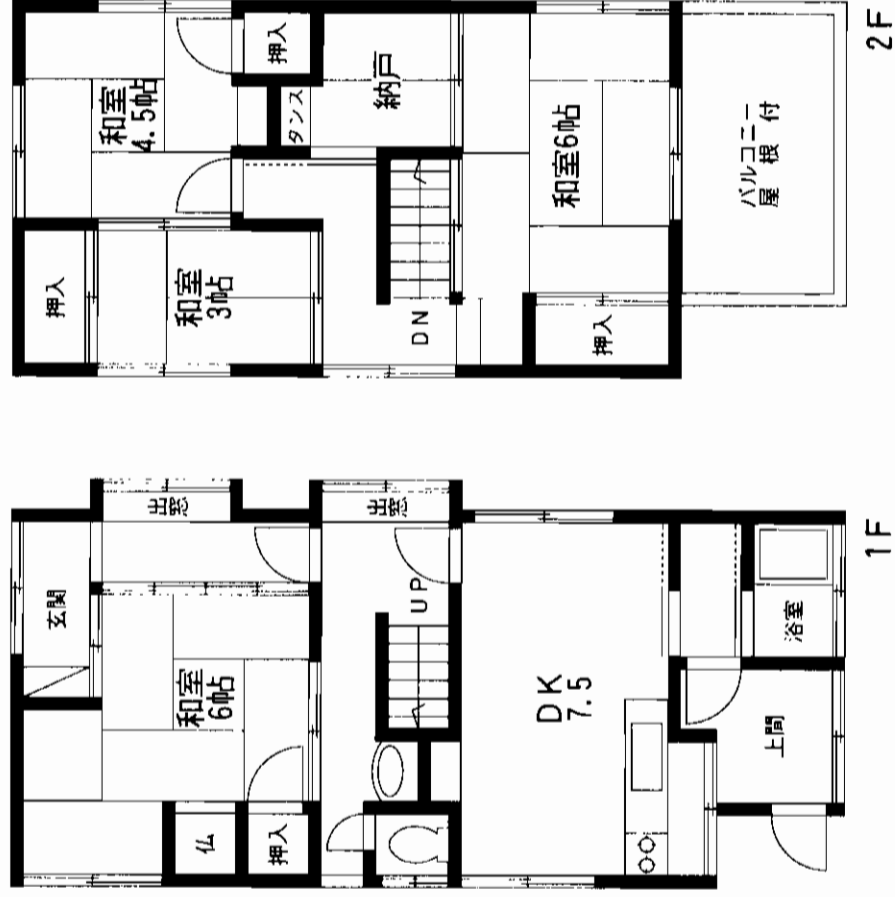
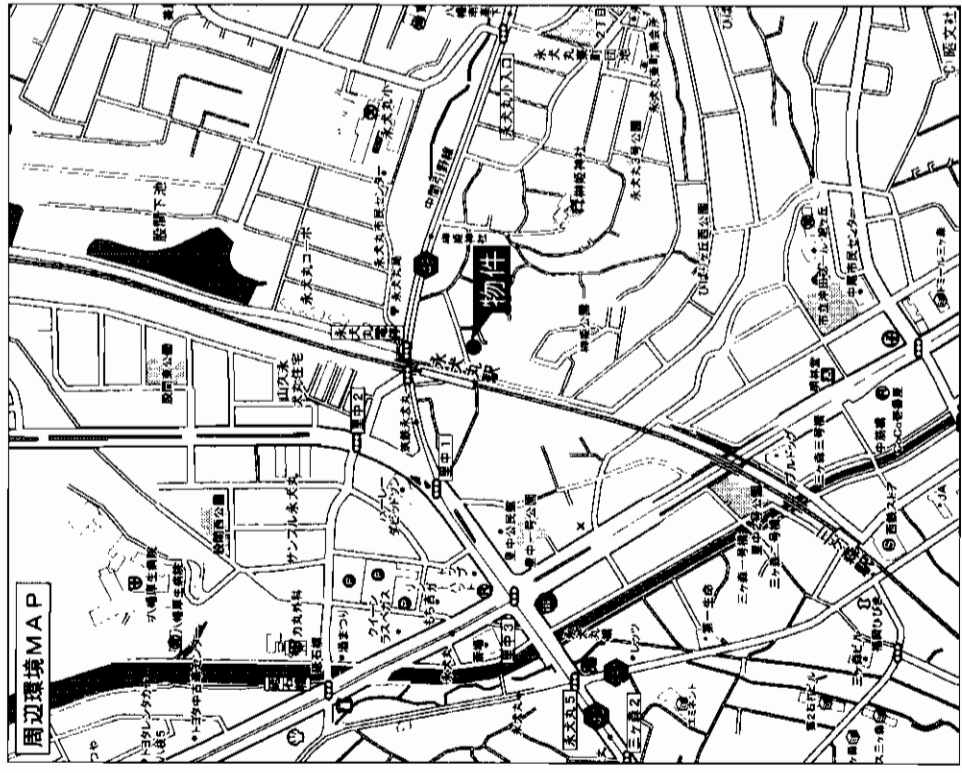

物件種目	最寄駅	築豊電鉄 永犬丸電停
間取タイプ	4DK+納戸	
価格	350万円	
物件所在地	北九州市八幡西区永犬丸東町2丁目31-24	
交通	筑豊電鉄永犬丸電停 徒歩1分	
土地面積	82.67㎡ (25.00坪)	ほかに私道面積
建物	構造・規模 木造瓦葺2階建	
	面積	延べ54.66㎡
	間取内訳	左図
土地権利	所有権	地目 宅地
都市計画	市街化区域	用途地域 第1種住居地域
建ぺい率	60%	容積率 200%
他の法令上の制限		
築年月	昭和36年4月築	駐車場 無し
現況	空	引渡日 即
建築確認番号		
接道状況 (角地・開口)	北4m道路	
設備		
備考		
会員番号	80900088	物件番号 76500170-1

アットホーム・ファクトシート (不動産情報流通システム専用物件資料)

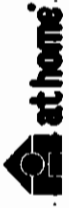

図面コード: 1031103 物件番号 76500170-1

福岡県知事免許(7)第7864号 宅建協会会員
高友産業株式会社
 北九州市八幡西区永犬丸5丁目10-2

☎(093)601-7865
 FAX(093)601-8172
 夜間(093)642-0006
 (携帯)090-8395-0484

客付会社様へ
 広告無断転載不可

■手数料:分かれ
 ■取引態様:媒介
 ■情報公開日:17.10.5

物件所在
 福岡
 八幡西区
 永犬丸東町

売家 八幡西区 千代

5DK

P 3台OK!

千代小学校入口バス停徒歩6分

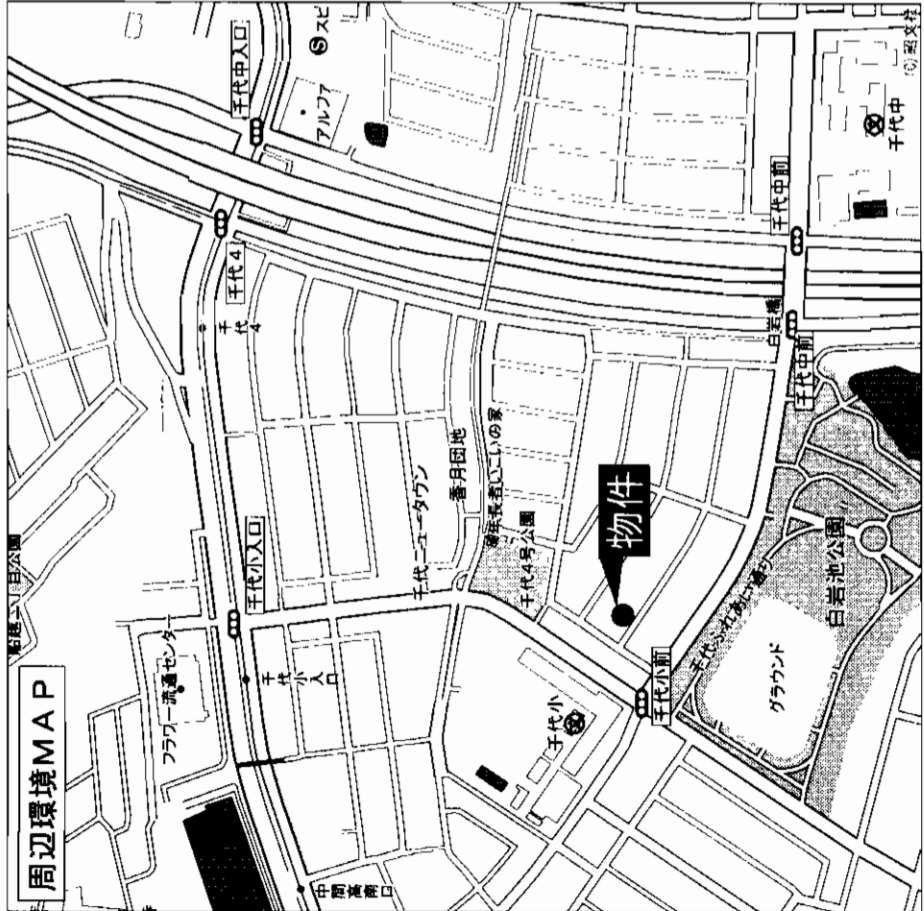

物件種目	売家		
最寄駅	千代小学校入口バス停		
階数	5 D K		
価格	1,680万円		
物件所在地	北九州市八幡西区千代5丁目11-17		
交通	千代小学校入口バス停 徒歩6分		
土地面積	236.04㎡ (71.40坪)	ほかに私道面積	
建物	構造 規模 軽量鉄骨造2階建		
面積	延べ99.84㎡ (30.20坪)		
間取内訳	左図		
土地権利	所有権	地目	宅地
都市計画	市街化区域	用途地域	第1種低層住居専用地域
建ぺい率	50%	容積率	80%
他の法令上の制限			
築年月	昭和38年7月築	駐車場	3台
現況	居住中	引渡日	相談
建築確認番号			
接道状況 (角地・間口)	南5m		
設備	上下水道・都市ガス		
備考			
会員番号	80900088	物件番号	76500169-1

アットホーム・ファクトシート (不動産情報流通システム専用物件資料)



図面コード: 1031103 物件番号 76500169-1

福岡県知事免許(7)第7864号 宅建協会会員
高友産業株式会社
 北九州市八幡西区永犬丸5丁目10-2

☎(093)601-7865
 FAX(093)601-8172
 夜間(093)642-0006
 (携帯)090-8395-0484

客付会社様へ
 広告無断転載不可

■手数料: 分かれ
 ■取引態様: 媒介
 ■情報公開日: 17.10.5

物件所在
 福岡
 八幡西区
 千代

中古売家

西鉄バス「引野口」駅徒歩4分



☆閑静・日当り良好!
☆諸事便利!

売家

JR黒崎駅

6DK

1,480万円

物件種目	売家		
最寄駅	JR黒崎駅		
間取タイプ	6DK		
価格	1,480万円		
物件所在地	北九州市八幡西区別当町29番15号		
交通	西鉄バス引野口停 徒歩約4分		
土地面積	公簿196.80㎡ (59.53坪)	ほかに私道面積	
建物	構造・規模 木造合金メッキ鋼板葺2階建		
	面積 105.99㎡ (32.06坪)	間取内訳	左図参照
土地権利	所有権	地目	宅地
都市計画	市街化区域	用途地域	第1種住居地域
建ぺい率	60%	容積率	200%
他の法令上の制限			
築年月	昭和57年3月1日	駐車場	車庫有
現況	空家	引渡日	即
建築確認番号			
接道状況(海地・開口)	北側:6m(公道) 間口14.5m接す		
設 備	九州電力・西部ガス・上下水道		
備 考	※1階部分未登記部分有り		
会員番号	80900536	物件番号	76500167-3

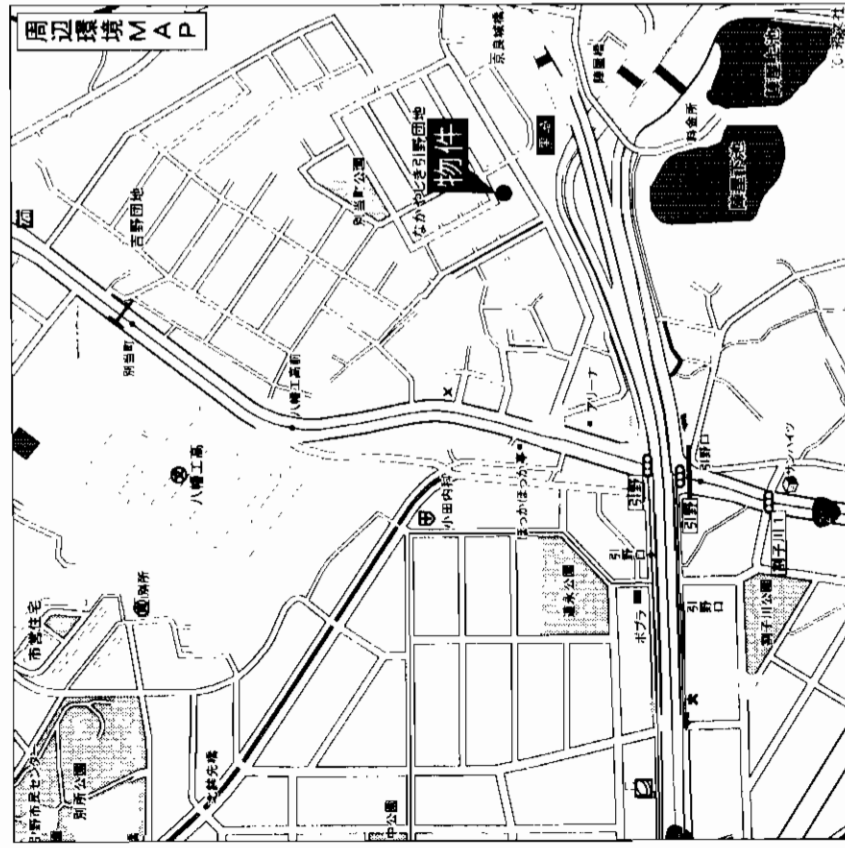
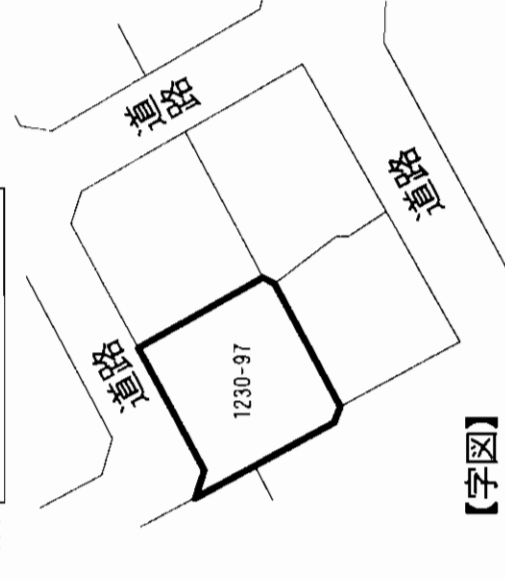

アットホーム・ファクトシート (不動産情報流通システム専用物件資料)



図面コード: 1031103 物件番号 76500167-3

国土交通大臣免許(1)第6432号 全国宅地建物取引業協会会員



北九州市八幡西区別当町26番1号
本社 ☎093(641)3939

担当: 下町

客付会社様へ

■手数料: 分かれ

■取引態様: 媒介

■情報公開日: 17.10.5

物件所在地

福岡

八幡西区

別当町

内装17オーム済 ウツドネツキ有

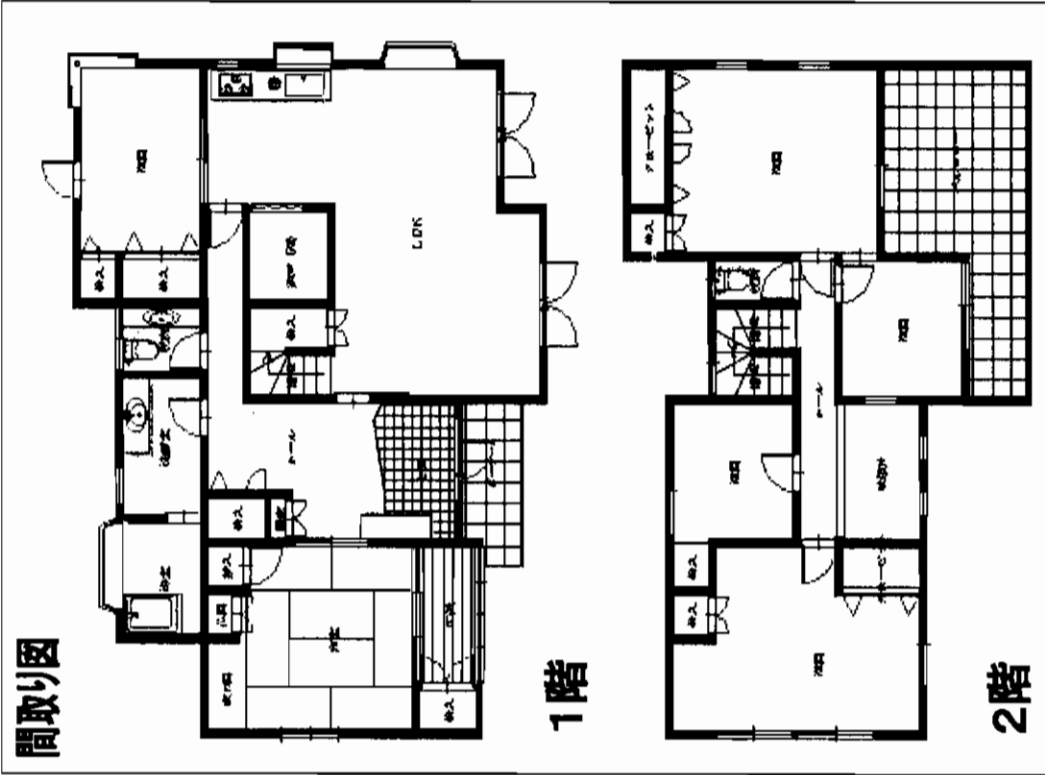
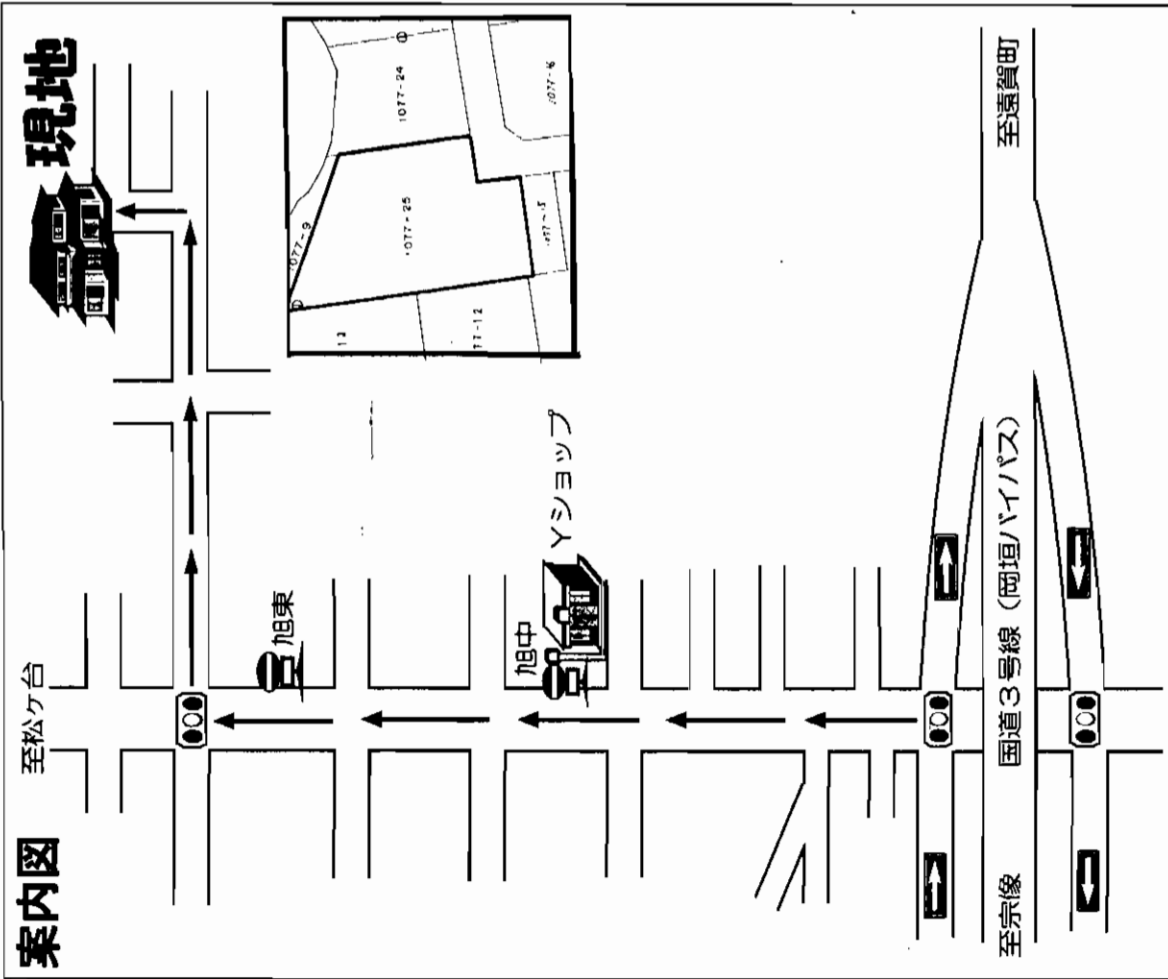

物件種別	売家	
駅	JR海老津駅	
取組	5LDK	
価格	2980万円	
物件所在地	遠賀郡岡垣町旭台4丁目17-11	
交通	旭東バス停徒歩2分	
土地面積	584.15㎡	他に私道
土地権利	所有権	
都市計画	市街化区域	地目 宅地
建ぺい率	40%	用途地域 第一種低層住専
法令上の制限	容積率 60%	
建物	構造規模	木造スレート葺 2階建
	面積	202㎡
	間取内訳	5LDK
築年月	平成7年11月	駐車場 3~4台
現況	空室	引渡日 即
接道状況	南側公道 5M	
設備	九州電力・LPガス・上下水道	
備考		
会員番号	80900536	物件番号 76500168-5

図面コード:1048003

国土交通大臣免許 (1) 第6432号 全国宅地建物取引業協会会員



株式会社 ひろた
不動産の
アドバイザー

北九州市八幡西区別当町26番1号

本社 ☎(093) 641-3939

支店: 北九州市八幡西区別当町2-3-21 (093) 645-1000 電話: 北九州市八幡区4丁目8-3 (093) 603-0050
小倉支店: 北九州市小倉北区別当町2-17 (093) 533-0008 電話: 北九州市小倉北区別当町2丁目275-1 (0977) 85-3437

取引形態 ■手数料 ■情報公開日

媒介 分かれ

17.10.5

担当: 下町

物件所在
福岡
遠賀郡
岡垣町

売家 青葉台西 4LDK

市営バス 青葉台東乗徒歩5分

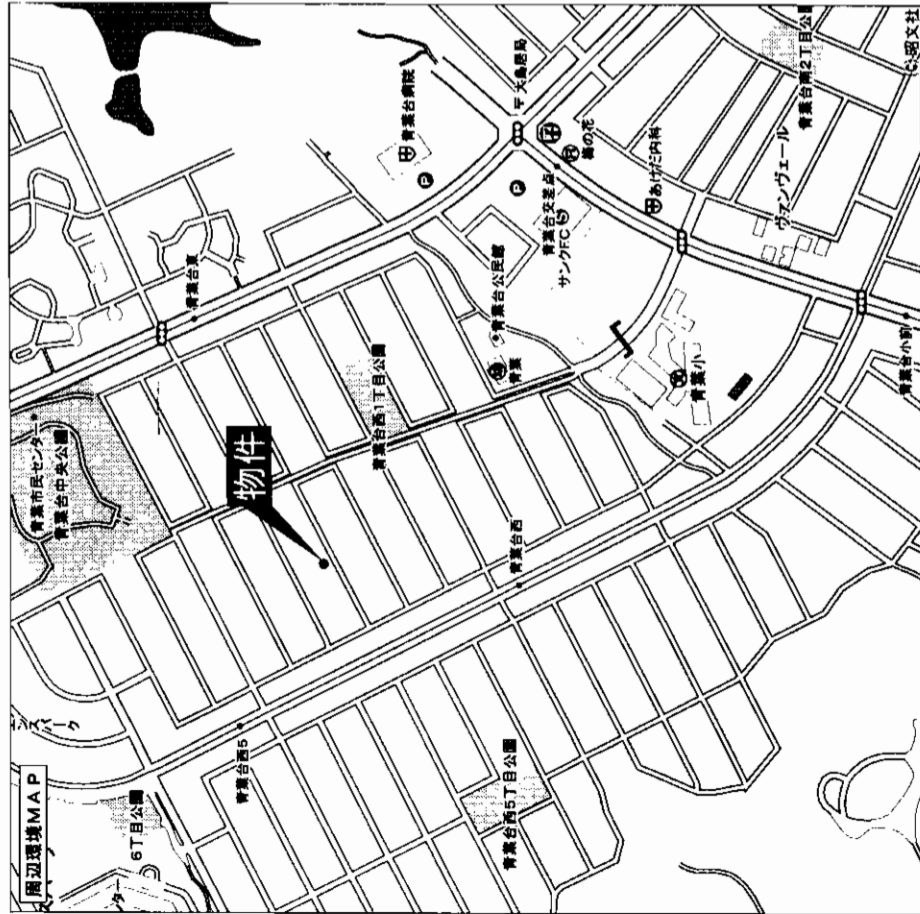

★美邸!
★H15年外壁リフォーム済!
★H16年全室クロス張替済!



物件種目	売家		
最寄駅	JR折尾駅		
間取タイプ	4LDK		
価格	2,380万円		
物件所在地	北九州市若松区青葉台西3丁目12-106 (住居表示:青葉台西3丁目12-6)		
交通	市営青葉台東バス停 徒歩5分		
土地面積	233.06㎡(70.50坪)	ほかに 私道面積	
建物	構造・規模 木造セメント瓦葺2階建 面積 120.64㎡(36.49坪)		
土地権利	所有権	地目	宅地
都市計画	市街化区域	用途地域	第1種低層住居専用地域
建ぺい率	40%	容積率	60%
他の法令 上の制限	高さ制限10m		
築年月	平成3年4月	駐車場	2台
現況	居住中	引渡日	相談
建築確認 番号	南側6mの公道に接す		
接道状況 (側・前・後)	上下水道・電気・都市ガス		
設備			
備考			
会員番号	80900277	物件番号	76500150-1

アットホーム・ファクトシート (不動産情報流通システム専用物件資料)



図面コード: 1039301 物件番号 76500150-1

建設業許可番号 国土交通大臣(特-8)第16925号 宅地建物取引業免許 建設大臣(2)第5560号 (社)福岡県宅地建物取引業協会会員
住まい3代・100年のおつきあい
MISAWA ミサワホーム九州
北九州支店 〒802-0001 北九州市小倉北区浅野3-8-1 A1Mビル2F 093-531-6135
2093(531)6136
FAX093(531)6141

客付会社様へ
■手数料:分かれ
■取引態様:媒介
■情報公開日:17.10.4

物件所在
福岡
若松区
青葉台西

定休日:毎週水曜日
第一火曜日・第三火曜日

売 家

☆一度ご覧下さい! ☆
 ◎平成17年8月に改装済み!
 ◎屋根裏角部屋約10㎡付!
 ◎堀車庫1台(約17㎡)

売 家

JR若松駅
 5LDK

1,480万円(消費税込)

物件種目	若松区山ノ堂町17番4号		
最寄駅	市営第二東畑町停留所 徒歩5分		
構造・規模	木造瓦葺2階建	ほかに私道面積	
面積	229.86㎡(69.53坪)	面積	公簿127.69㎡(38.62坪)
間取内訳	左記		
土地権利	所有権	地目	宅地
都市計画	市街化区域	用途地域	第1種低層住居専用地域
建ぺい率	50%	容積率	80%
他の法令上の制限	風致地区・宅地造成工事規制地域・高さ制限有り		
築年月	平成元年10月	駐車場	有り
現況	空(改装済み)		
建築確認番号	即		
接道状況(角地・間口)	電気・ガス・水道		
設 備	電気・ガス・水道		
備 考	現況建物延べ133.69㎡(平成15年増築未登記) 堀車庫1台約17㎡(未登記)		
会員番号	80003717	物件番号	77500339-1

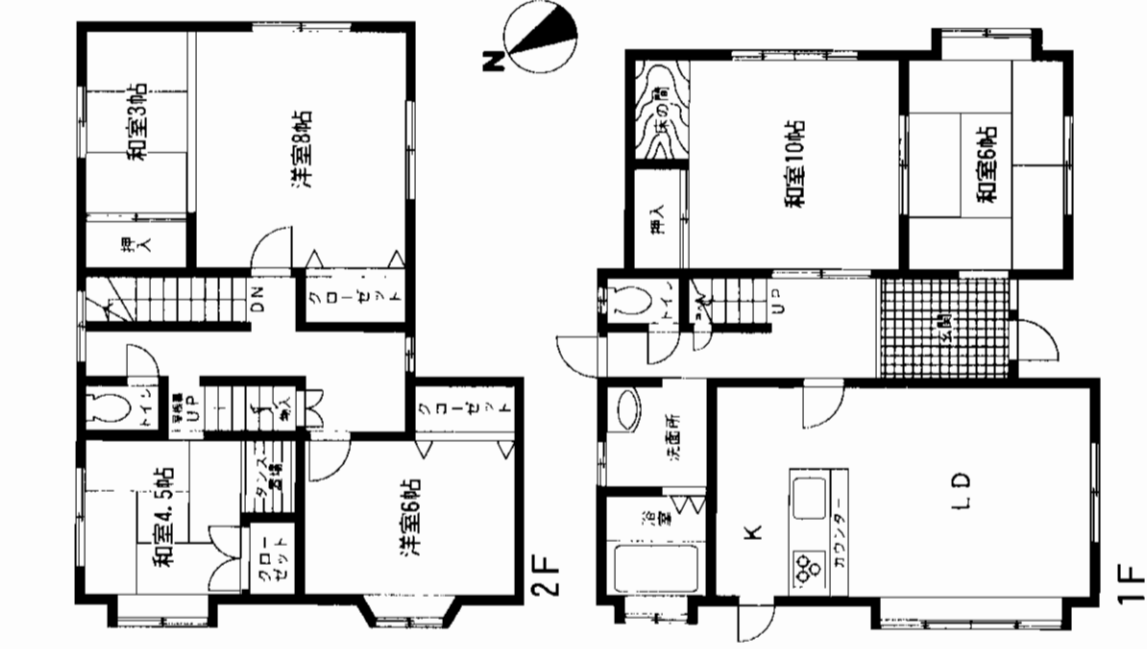
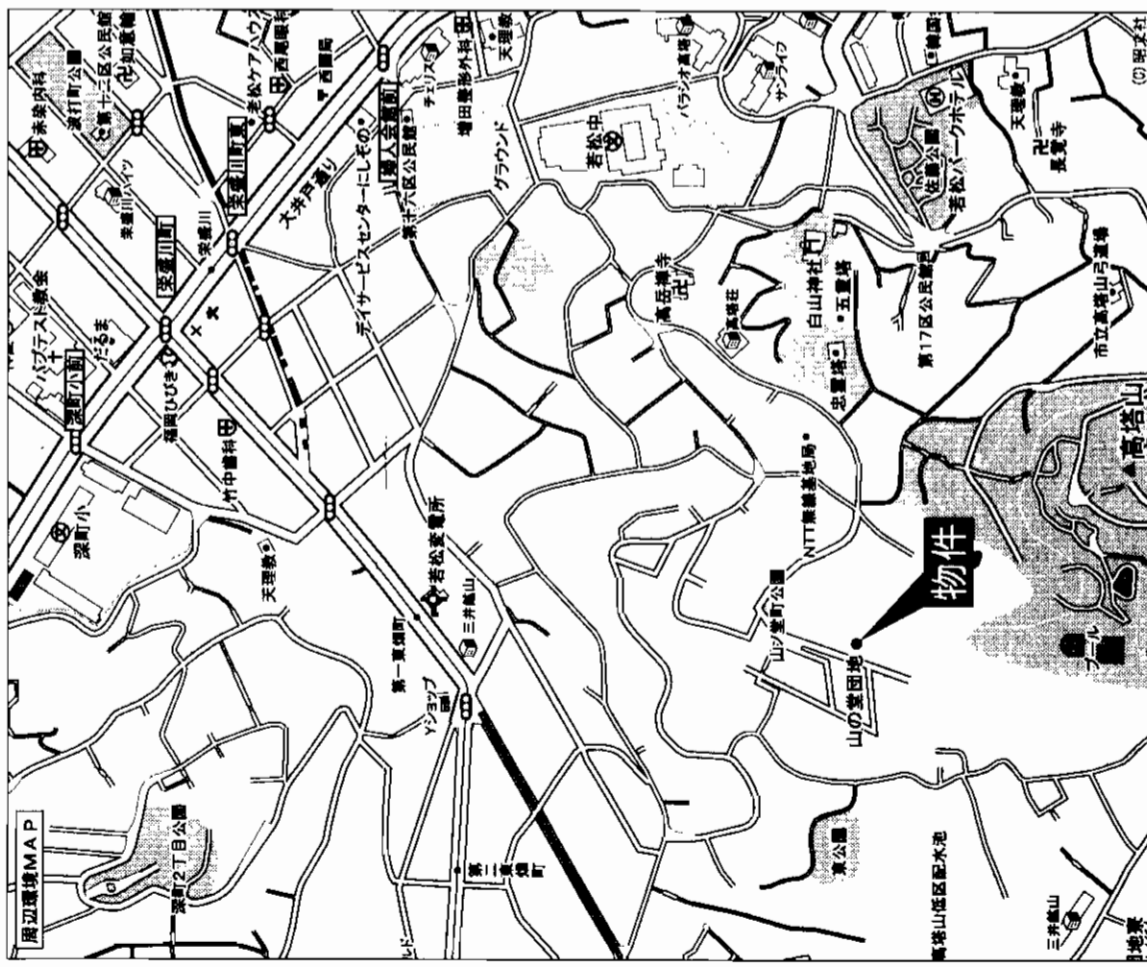

アットホーム・ファクトシート(不動産情報流通システム専用物件資料)



福岡県知事免許(1)第14835号 (株)福岡県宅地建物取引業協会

(株)コスモライト

福岡市中央区清川2丁目18-12

8092(523)2000
 FAX092(523)0789

客付会社様へ

■手数料:3%
 ■取引態様:売主
 ■情報公開日:17.10.4

図面コード:1039301 物件番号77500339-1

物件所在
 福岡
 若松区
 山ノ堂町

売一戸建 小倉北区小文字1丁目

4LDK

2,190万円 (税込)

種類	売一戸建	
名称	小倉北区小文字1丁目	
最寄駅	西鉄バス「住金社宅前」バス停徒歩7分	
タイプ	4LDK	
価格	2,190万円 (税込)	
所在	北九州市小倉北区小文字1丁目14-14	
交通	西鉄バス「住金社宅前」バス停徒歩7分	
土地	224.25㎡ (67.83坪)	
建物	構造・規模	木造瓦葺2階建
	面積	133.97㎡ (約40.52坪) 1階 86.91㎡ 2階 47.06㎡
土地権利	所有権	宅地
都市計画	市街化区域	用途地域 第一種低層
建ぺい率	50%	容積率 80%
他の制限	高さ制限 10m・外壁後退 1m	
築年月	昭和59年8月	駐車場 3台〔並列〕
現況	空家	引渡日 即可
接道状況	東南側幅員約5m公道に接す	
設備	公営水道・本下水・都市ガス	
備考	平成17年6月室内リフォーム済 (キッチン・浴槽・トイレ・給湯器新品) 大型車並列で3台駐車可能	

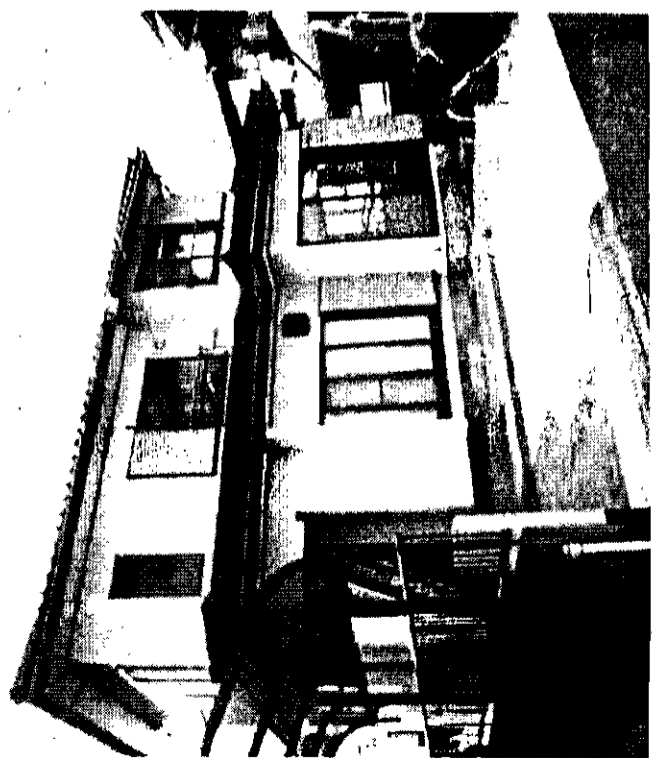
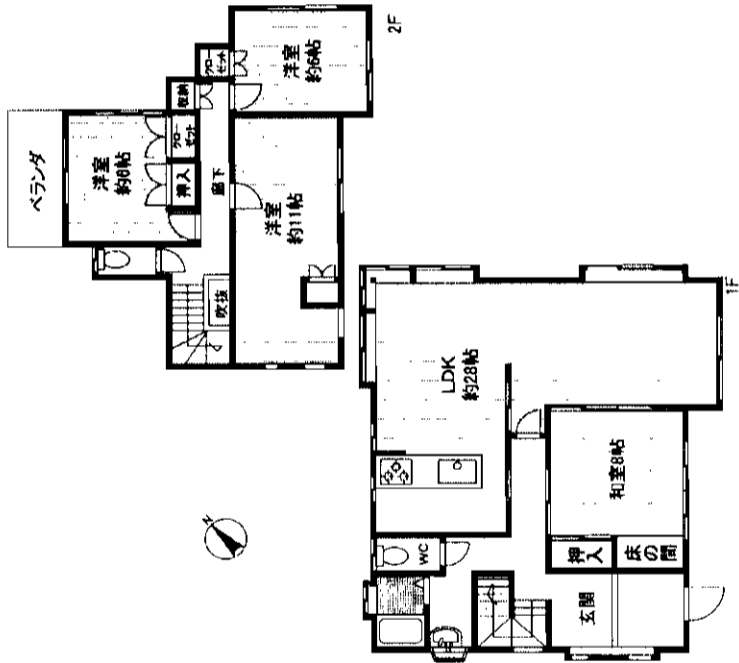

この物件資料は概要紹介図です。図面と現況が異なる場合は現況優先となります。

アットホーム・フラクタルネット(不動産情報流通システム専用物件資料)



福岡県知事(4)11058号

福岡市中央区天神1丁目15番25号

TEL 092-722-2225

FAX 092-722-2240

CityCourt ,Inc.
real estate revitalization business

株式会社シテイコート

客付会社様へ

■手数料 3%+6万円

■取引態様 売主

■情報公開日 17.10.4

会員番号 80003408 物件番号 77500319-4

物件所?

福岡

小倉北区

小文字

売 家

小倉北区小文字

4LDK+S

★陽当たり・風通し良好!!
★電動シャッター付車庫有!!

西鉄バス小文字一丁目徒歩4分

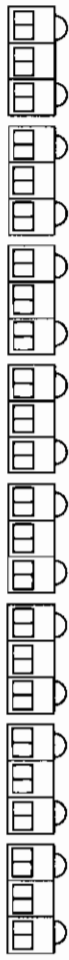
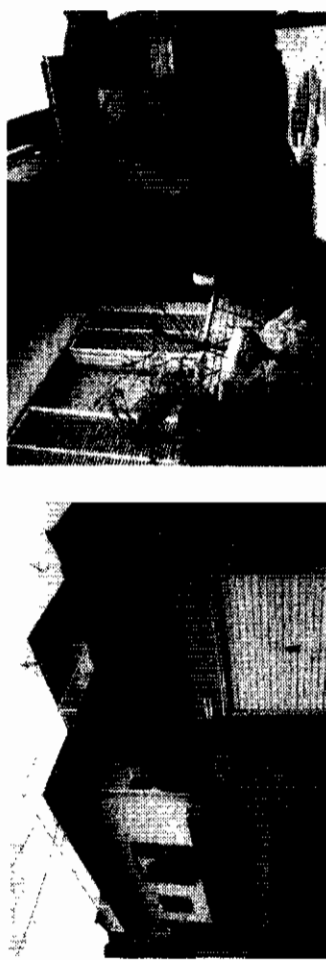
物件種目	売 家		
最寄駅	西鉄バス小文字一丁目バス停		
取得タイプ	4LDK+S		
価 格	3,200万円		
物件所在地	北九州市小倉北区小文字1丁目10番		
交 通	西鉄バス小文字一丁目停 徒歩4分		
土地面積	201.04㎡(60.81坪)	ほかに 私道面積	
建 物	構造・規模 RC造2階建		
面 積	延べ119.53㎡		
間取内訳			
土地権利	所有権	地 目	宅 地
都市計画	市街化区域	用途地域	第1種低層住居専用地域
建ぺい率	40%	容 積 率	60%
他の法令 上の制限			
築年月	昭和47年8月	駐車場	有(電動シャッター付車庫)
現 況	空	引 渡 日	即
建築確認 番号			
接道状況 (奥地・側口)	北西5m		
設 備			
備 考	建築業者が建てた建物です		
会員番号	80900137	物件番号	76500142-1

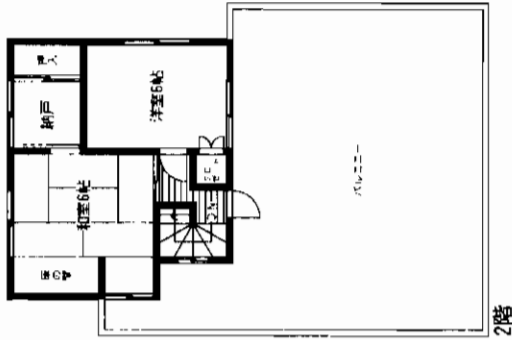
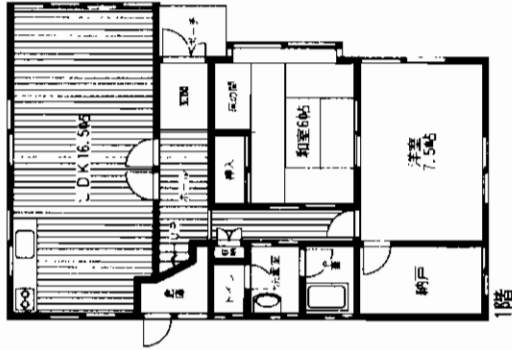
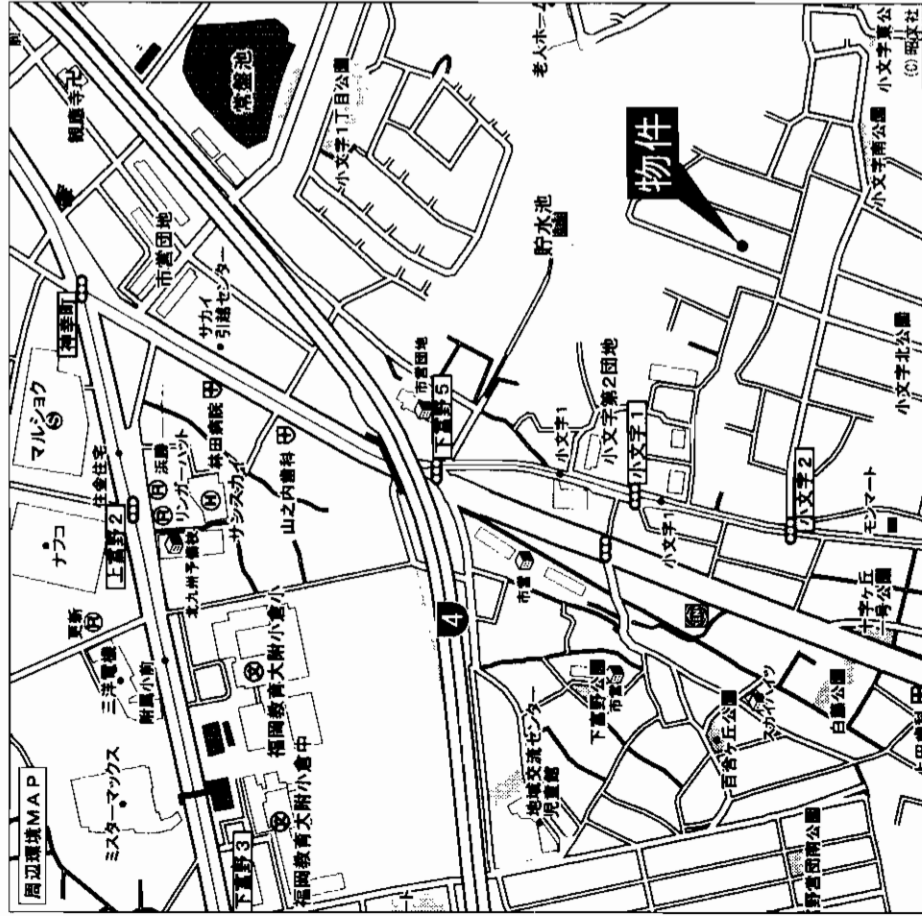

アットホーム・ファクトシート (不動産情報流通システム専用物件資料)

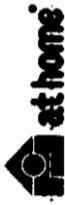

図面コード：1039301 物件番号 76500142-1

宅地建物取引業協会会員
福岡県知事免許(9)4998号
町のあなたの不動産屋

SUETSUGU
末次不動産

北九州市小倉北区高浜2丁目3-36
☎093(511)0850
FAX093(511)1741

客付会社様へ
値下げ再配布

■手数 料:分かれ
■取引態様:専属専任媒介
■情報公開日:17.10.5

物件名
福岡
小倉北区
小文字

売 家

西鉄バス 「下貫」停徒歩2分



- ☆スーパー・コンビニ100m!
- ☆国道10号線バイパス近し!
- ☆約14坪の店舗スペース有り!

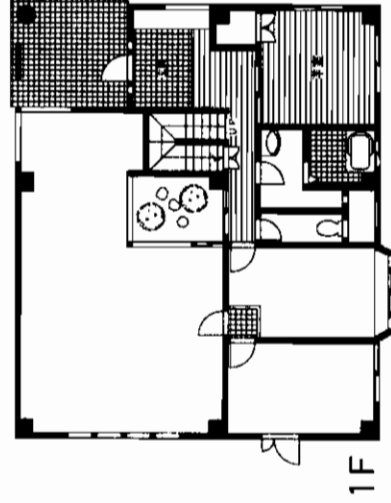
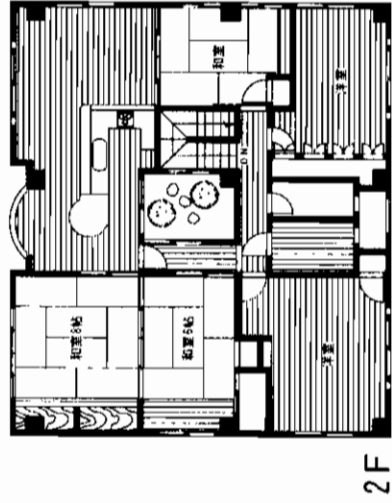
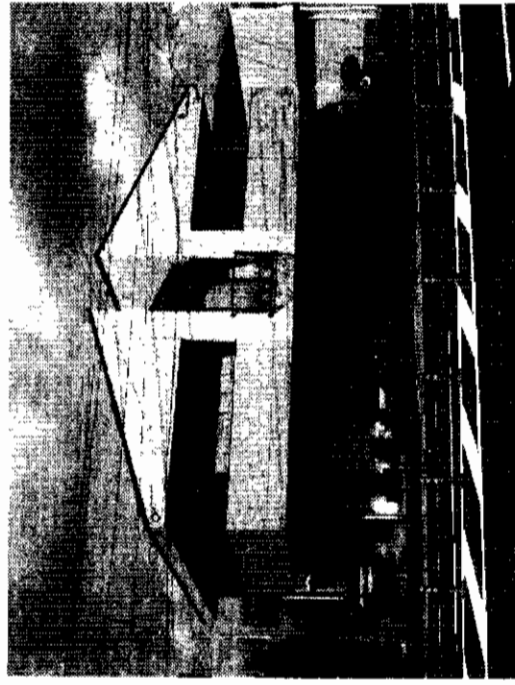
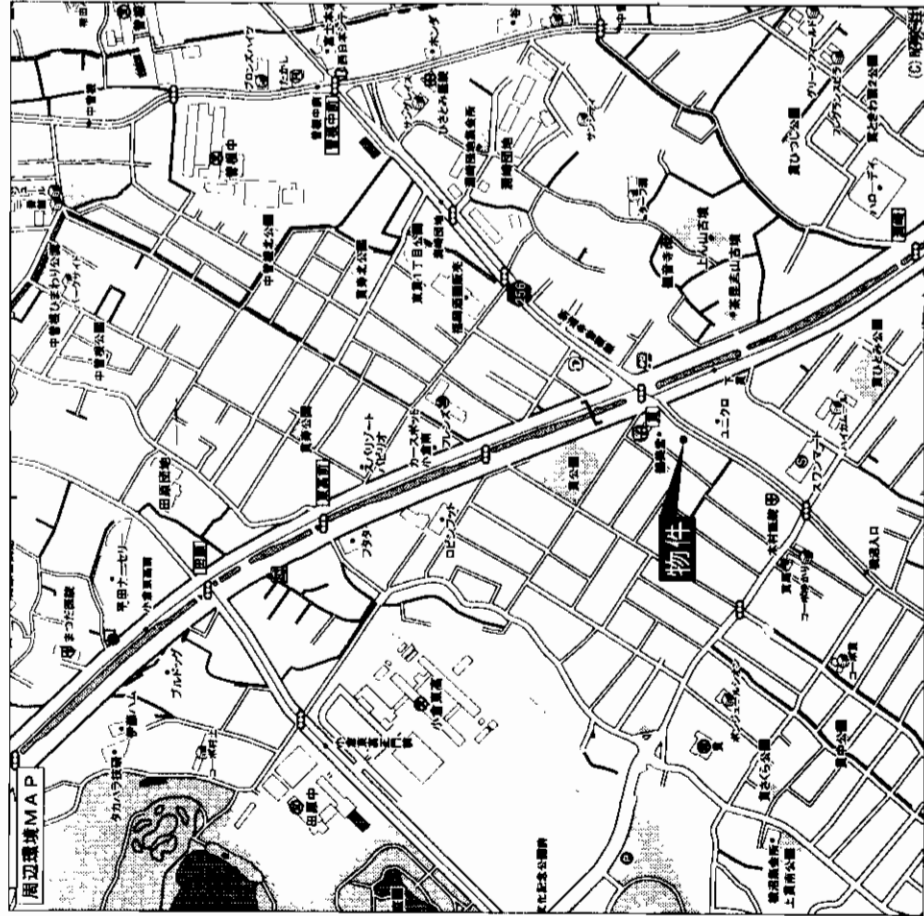

売 家

J R 下曾根駅

6 LDK + S + 店舗
6,800万円 (消費税込)

北九州市小倉南区下貫1丁目4番8号

J R 下曾根駅 徒歩約30分

西鉄バス下貫バス停 徒歩約2分

公簿348.80㎡ (105.51坪) ほかに私道面積

構造・規模 鉄筋コンクリート造

面積 延べ246.27㎡ (74.49坪)

間取内訳 和6×2・8・洋4・5・8・L・DK13

土地権利 所有権 地目 宅地

都市計画 市街化区域 用途地域 第1種住居地域

建ぺい率 60% 容積率 200%

他の法令上の制限 文化財保護法(間崎遺跡)

築年月 昭和63年5月 駐車場 有

現況 居住中 引渡日 相談

建築確認番号 東側(公道)間口約17m

接道状況(角地・間口)

設 備

備 考

会員番号 80901050 物件番号 76500136-1

アットホーム・フアクトシート (不動産情報流通システム専用物件資料)



図面コード: 0939330 物件番号 76500136-1

福岡県知事免許(2)第13944号
 (社)福岡県宅地建物取引業協会
 株式会社 **不動産7ルステージ**

〒802-0842 北九州市小倉南区日の出町1丁目2-3-102
 (ルナブレステージビル102)
 TEL093-963-2285 FAX093-963-2785

客付会社様へ

- 手数料: 分かれ
- 取引態様: 媒介
- 情報公開日: 17.10.3

物件所在
 福岡
 小倉南区
 下貫

売 家

家 売

西鉄バス「ネオポリス一丁目」駅徒歩1分

玄関・室内・水まわりをすべて
内装 全面改装しました!

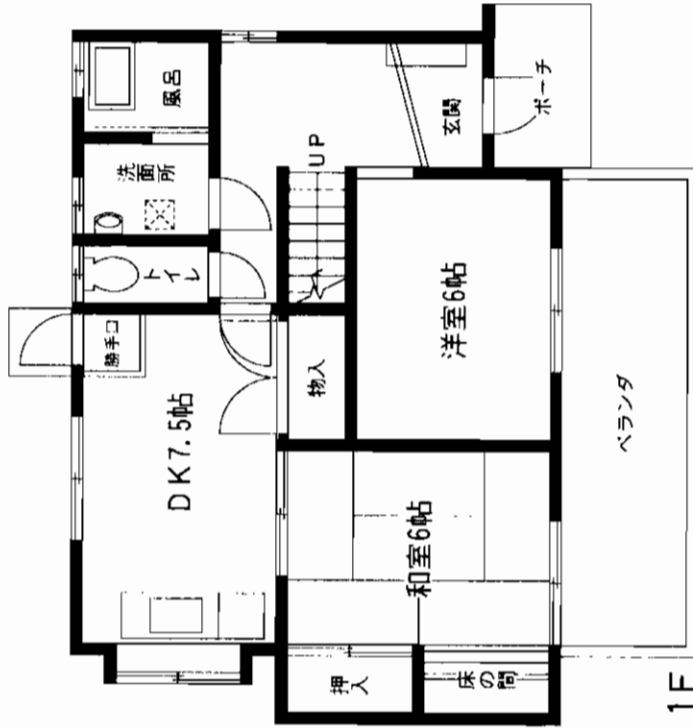
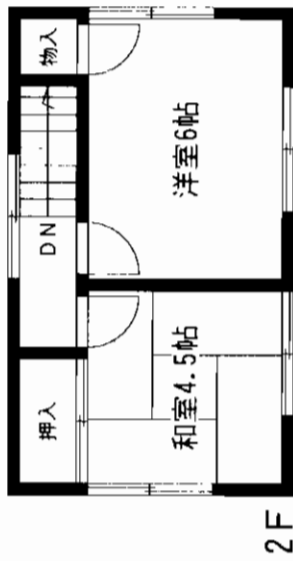
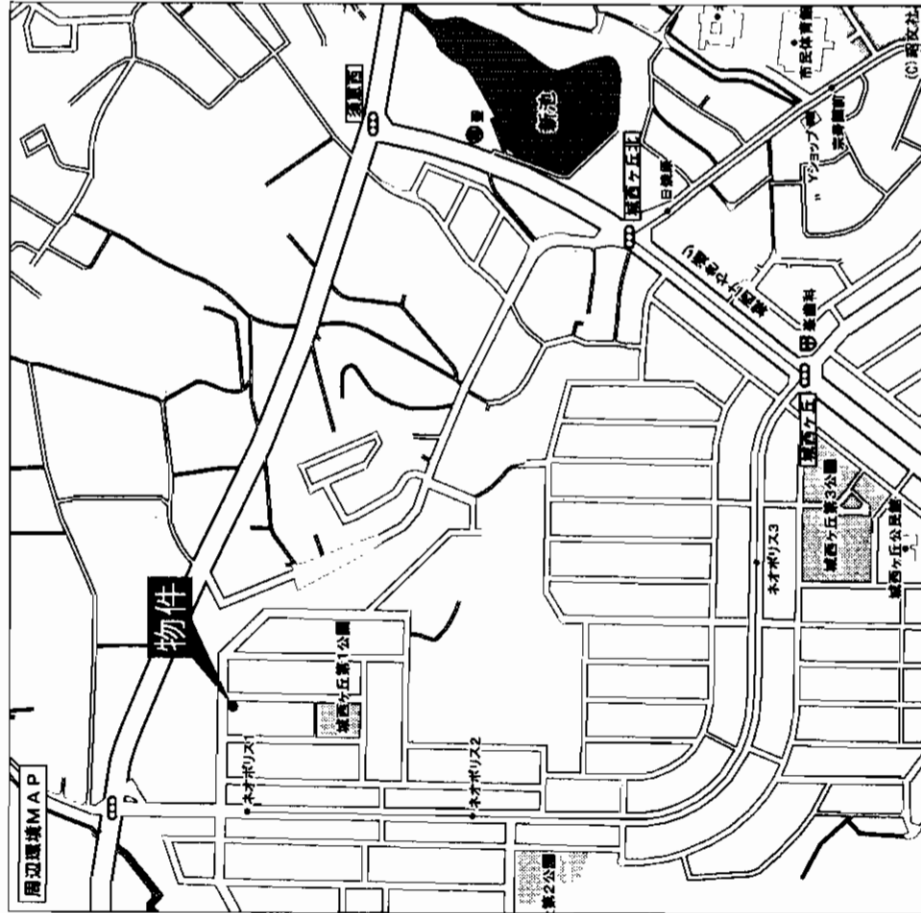

物件種目	家	
最寄駅	JR赤間駅	
階数タイプ	4DK	
価格	1,180万円(消費税込)	
物件所在地	福岡県宗像市城西ヶ丘一丁目	
交通	西鉄ネオポリス一丁目停 徒歩約1分	
土地面積	公簿255.54㎡(77.30坪)	ほかに私道面積 0㎡
建物	構造・規模 木造瓦葺2階建	
	面積	延べ77㎡(23.29坪)
	間取内訳	和4.5・6・洋6×2・DK7.5
土地権利	所有権	地目 宅地
都市計画	市街化区域	用途地域 第一種低層住居専用地域
建ぺい率	40%	容積率 60%
他の法令上の制限	高さ10m、外壁後退1m	
築年月	昭和51年11月	駐車場 有
現況	空家	引渡日 即
建築確認番号		
接道状況(角地・開口)	北側9m公道に開口16m・東側6.5m公道に開口16m	
設備	上下水道・集中LPG	
備考	北東角地	
会員番号	80900630	物件番号 76500120-1

アットホーム・フラクトシート (不動産情報流通システム専用物件資料)



図面コード: 0939330

物件番号 76500120-1

“はもとふる”なわつきあい

株式会社エーステート北九州

福岡県知事免許(4)第12442号(社)福岡県宅地建物取引業協会会員

T800-0222 北九州市小倉南区中曾根一丁目12-21

8093 (475) 6840

FAX093 (475) 6846

客付会社様へ

- 手数料:分かれ
- 取引態様:専任媒介
- 情報公開日:17.10.3

物件所在地
福岡
宗像市
城西ヶ丘

売家 鞍手郡鞍手町

売家

JRバス室木停

6LDK

1,450万円

物件種目	買客駅		
間取タイプ	6LDK		
価格	1,450万円		
物件所在地	鞍手郡鞍手町大字室木807番地の4		
交通	JR九州バス室木バス停 徒歩2分		
土地面積	約455.4㎡(約138坪)	ほか 私道面積	
建物	構造・規模 木造瓦葺2階建		
面積	延べ149.57㎡		
間取内訳			
土地権利	所有権	地目	宅地
都市計画	未線引き区域	用途地域	
建ぺい率	60%	容積率	200%
他の法令上の制限			
築年月	平成8年6月	駐車場	有 2台
現況	居住中	引渡日	相談
建築確認番号			
接続状況(築地・掘削)	西側6m町道に約24m接道		
設備	上水道、電気、LPガス、簡易水洗		
備考	土地の面積は分筆後実測渡し		
会員番号	80900851	物件番号	76500165-1

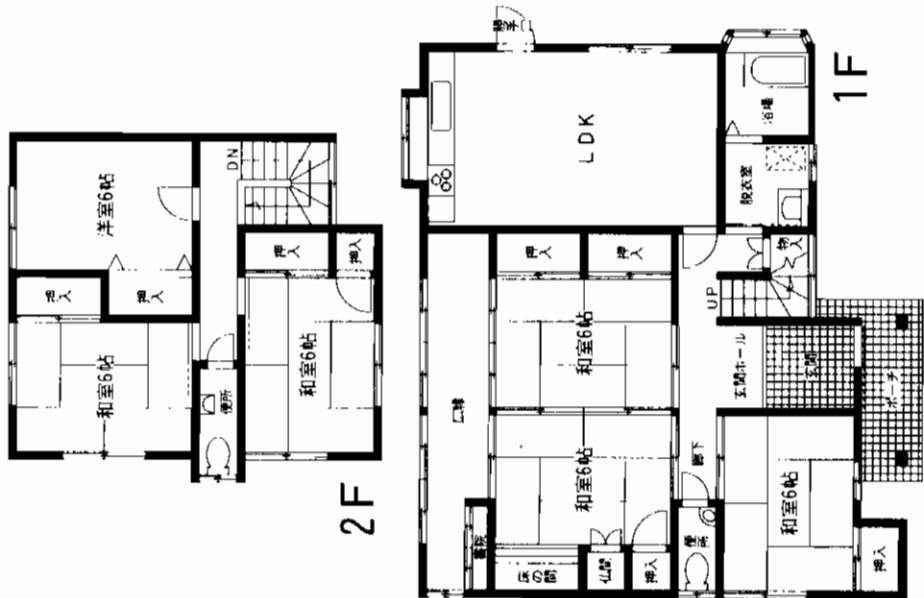

JR九州バス
「室木」停徒歩2分

～閑静な住宅地～
☆広々6LDK!!
☆家庭菜園可!!

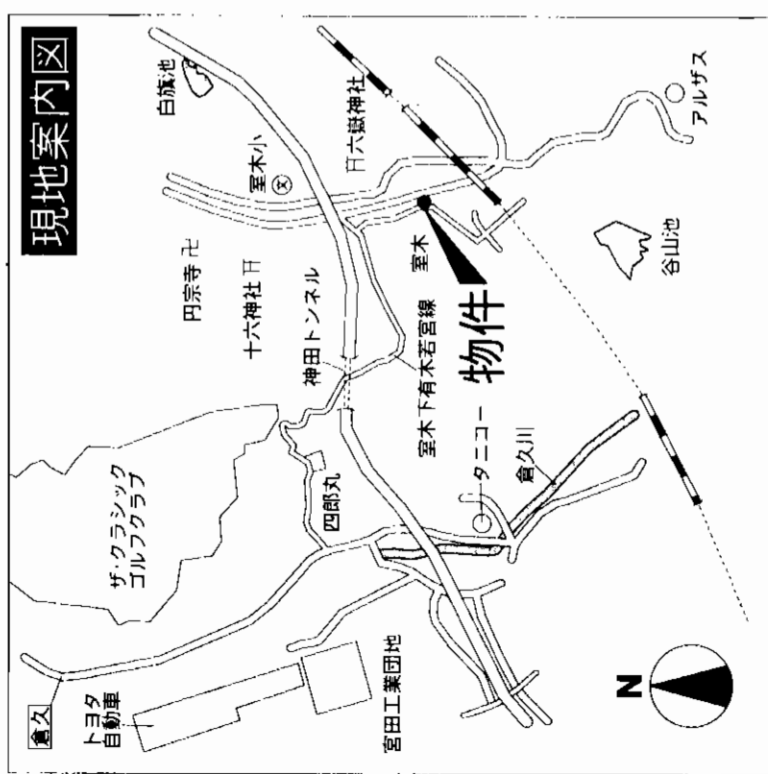

at home 図面コード: 1031103 物件番号 76500165-1

客付会社様へ

- 手数料: 分かれ
- 取引態様: 媒介
- 情報公開日: 17.10.5

福岡県知事免許(3)第13016号 所属団体 福岡県宅地建物取引業協会
(有)柴 建

〒811-4303 遠賀郡遠賀町今古賀506-2
☎093(293)1826
FAX093(293)8231

物件所在 福岡 鞍手郡 鞍手町

アットホーム・ファクトシート (不動産情報流通システム専用物件資料)

グイブル黒崎

八幡西区

★黒崎商店街徒歩1分
★黒崎駅徒歩7分
★とても便利です！

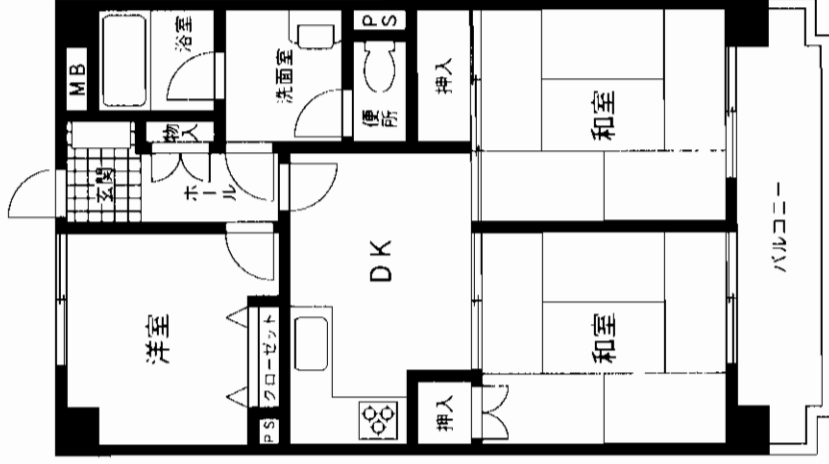
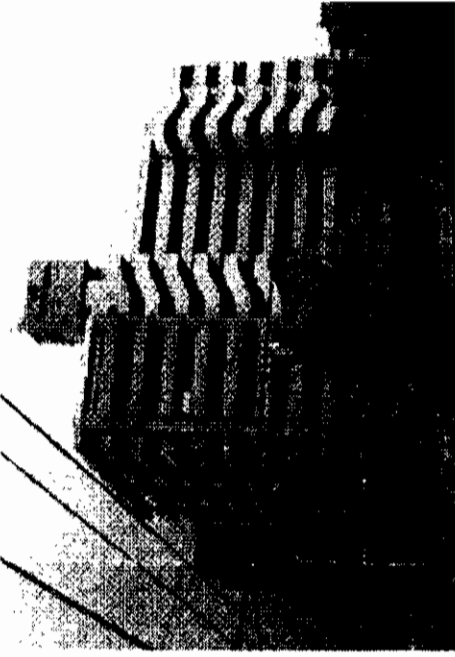
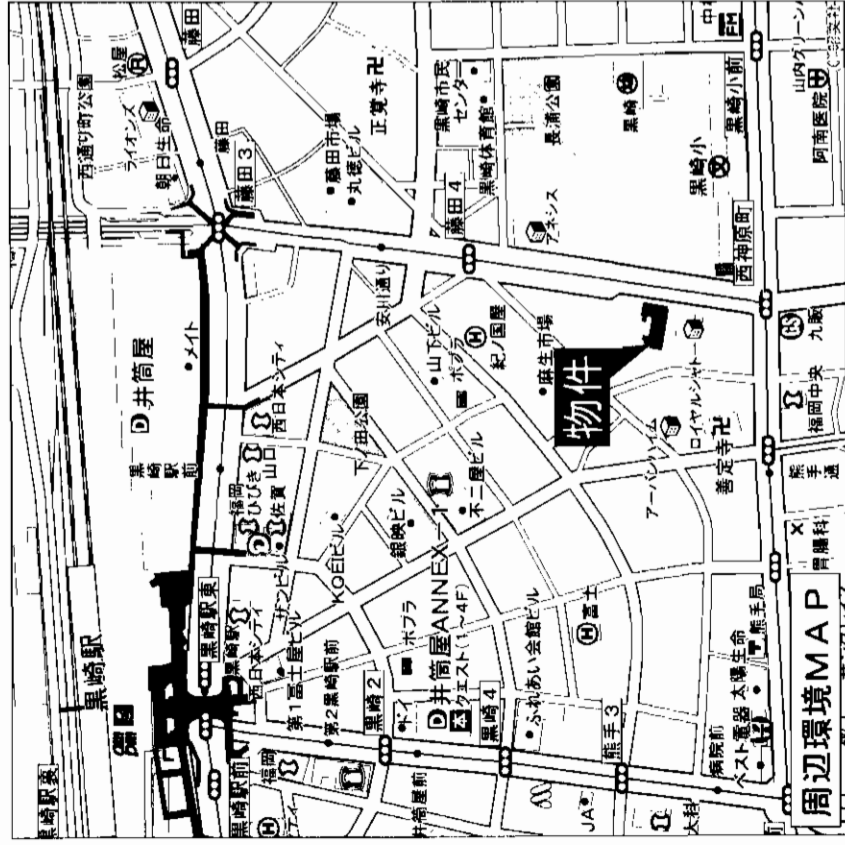

H17年6月内装リフォーム済!

物件種目	マンション		
名称	グイブル黒崎		
最寄駅	JR黒崎駅		
階数	3 D K		
価格	770万円		
物件所在地	北九州市八幡西区熊手1丁目 2-12-605号室		
交通	JR黒崎駅 徒歩7分		
建物	構造・規模	S R C 造12階建6階部分	
	専有面積 (使用部分面積)	53.35㎡ (16.13坪)	バルコニー 面積
	間取内訳	左図参照	
土地権利	所有権	用途地域	商業地域
築年月	昭和61年6月	総戸数	
管理形態	委託管理	施工会社	
管理費	8,000円	修繕積立金	管理費を含む
現況	空	引渡日	即
駐車場	無(近隣あり)		
本体設備	九州電力・都市ガス・上下水道		
各戸設備			
備考			
会員番号	80900536	物件番号	76500166-3

アットホーム・フacktシート (不動産情報流通システム専用物件資料)



国土交通大臣免許(1)第6432号 全国宅地建物取引業協会会員
(株) 不動産ひろた

北九州市八幡西区別当町26番1号
本社 093(641)3939
 黒崎支店:北九州市八幡西区黒崎2-3-21(093)645-1000
 小倉支店:北九州市小倉北区黒崎町2-7(093)553-0088

客付会社様へ

■手数料:分かれ
 ■取引態様:媒介
 ■情報公開日:17.10.5

図面コード:1031103 物件番号76500166-3

福岡 八幡西区 熊手

グルメシティ三萩野徒歩1分 南西の角部屋!

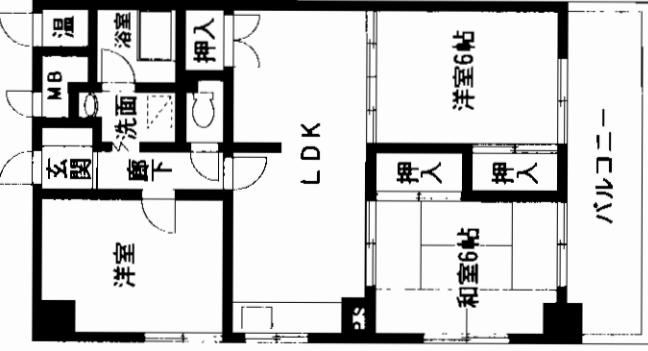
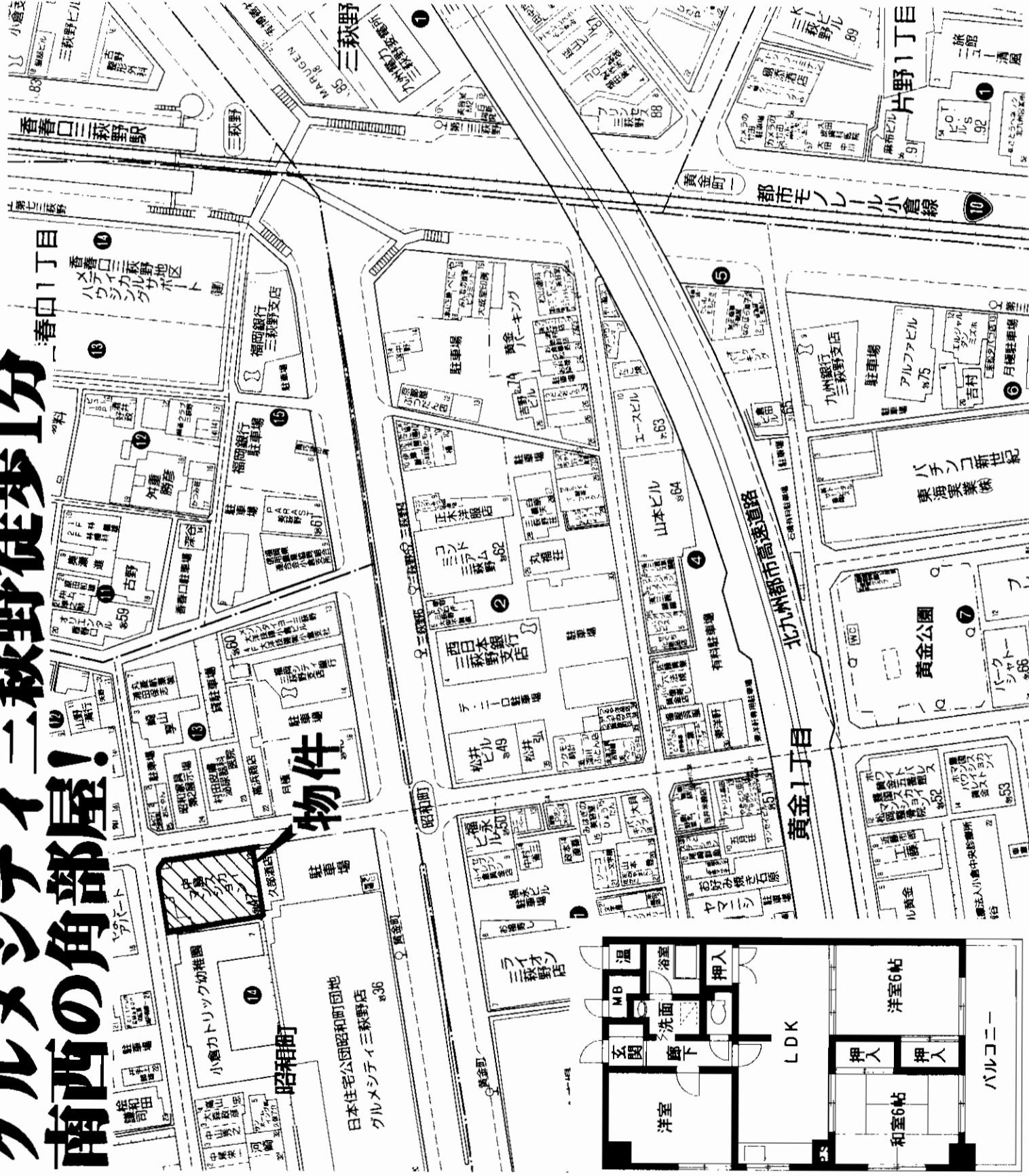

物件種目	マンション		
最寄駅	三萩野駅		
間取タイプ	3LDK		
価格	650万円		
物件所在地	北九州市小倉北区昭和町		
交通	西鉄バス黄金町停 徒歩1分		
建物	構造・規模 S R C造8階建8階部分 専有面積 60.14㎡ (使用部分面積) バルコニー 1棟 間取内訳 間取図参照		
土地権利	所有権	用途地域	商業地域
築年月	1982年4月	総戸数	
管理形態	自主	施工会社	
管理費	10,000円/月	修積立金	管理費を含む
現況	空	引渡日	相談
駐車場	近隣		
本体設備	E V		
各戸設備			
備考			
会員番号	80900248	物件番号	76500139-5
			B-52

at home



図面コード：0948030 物件番号 76500139-5



福岡県知事免許(1)第14780号 所属団体 福岡県宅地建物取引業協会 〒802-0801 北九州市小倉南区富士見二丁目2番6号
株式会社 不動産中央情報センター 本社

☎093(931)5008
FAX093(921)9655 担当：渡辺

客付会社様へ

■手数料:分かれ
■取引態様:媒介
■情報公開日:17.10.3

福岡 小倉北区 昭和町

ライオンズマンション城野南 小倉南区春ヶ丘

★オートロック有!
★専用庭付!

物件種目	マンション
ライオンズマンション城野南	
最寄駅	JR城野駅
間取タイプ	3LDK
価格	980万円

西鉄バス
北方小学校前バス停徒歩6分

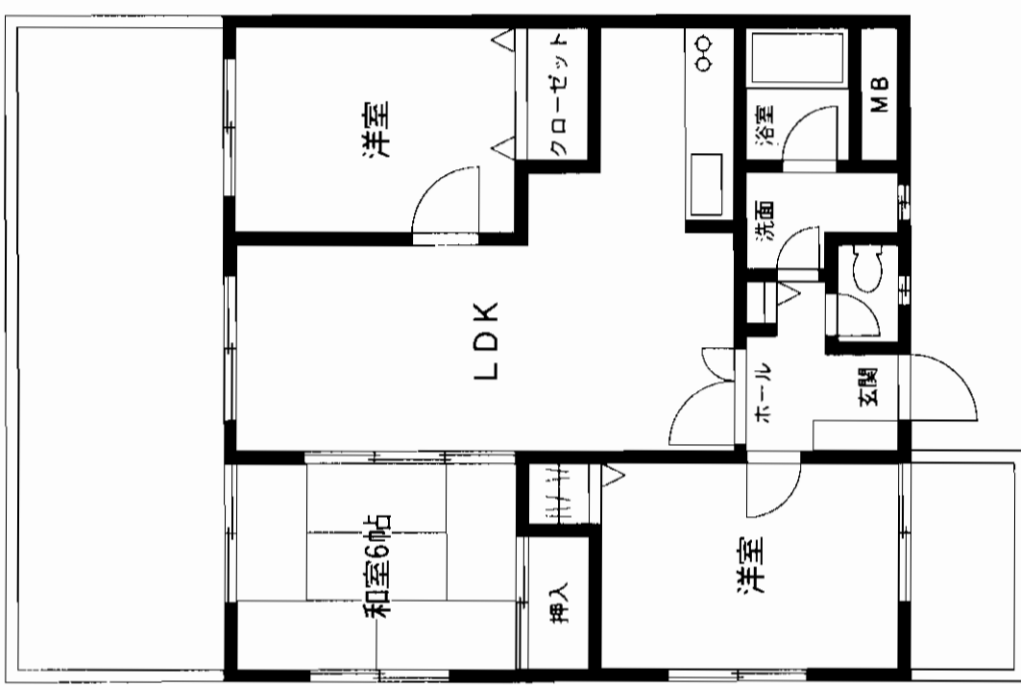
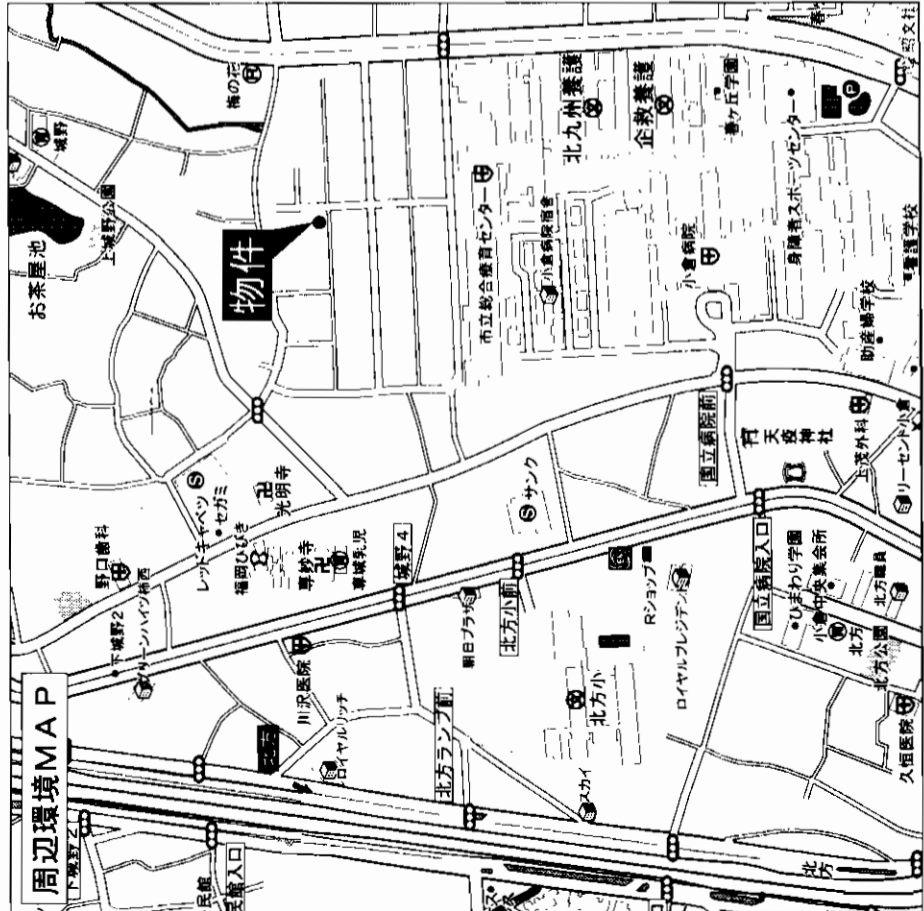

物件所在地	北九州市小倉南区春ヶ丘1番17	
交通	西鉄バス北方小学校前停 徒歩6分	
建物	構造・規模	鉄筋コンクリート造5階建1階
	専有面積 (使用部分面積)	64.18㎡(19.41坪) <small>バルコニー 面積</small>
間取内訳	左図参照	
土地権利	所有権	用途地域 第1種住居地域
築年月	平成3年3月	総戸数 24戸
管理形態	委託管理	施工会社
管理費	11,510円	修繕立金 9,020円
現況	空室	引渡日 即
駐車場	近隣有	
本体設備	エレベーター	
各戸設備	ガス給湯・上下水道・有線(1,000円)	
備考	オートロック・専用庭有り	
会員番号	80900640	物件番号 76500140-3

アットホーム・ファクトシート (不動産情報流通システム専用物件資料)

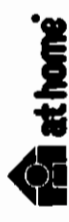

図面コード: 1031101 物件番号 76500140-3

福岡県知事免許(12)第803号 (社)福岡県宅地建物取引業協会会員
エステート芳賀

〒803-0816 北九州市小倉北区金田1丁目3-31
☎093(571)8777
FAX093(571)1699

客付会社様へ
値下げ再配布

■手数料:分かれ 福岡
■取引態様:専任媒介 小倉南区
■情報公開日:17.10.4 春ヶ丘

サンモリッツ別院

門司区・新原町

西鉄バス大里桃山町停徒歩約6分

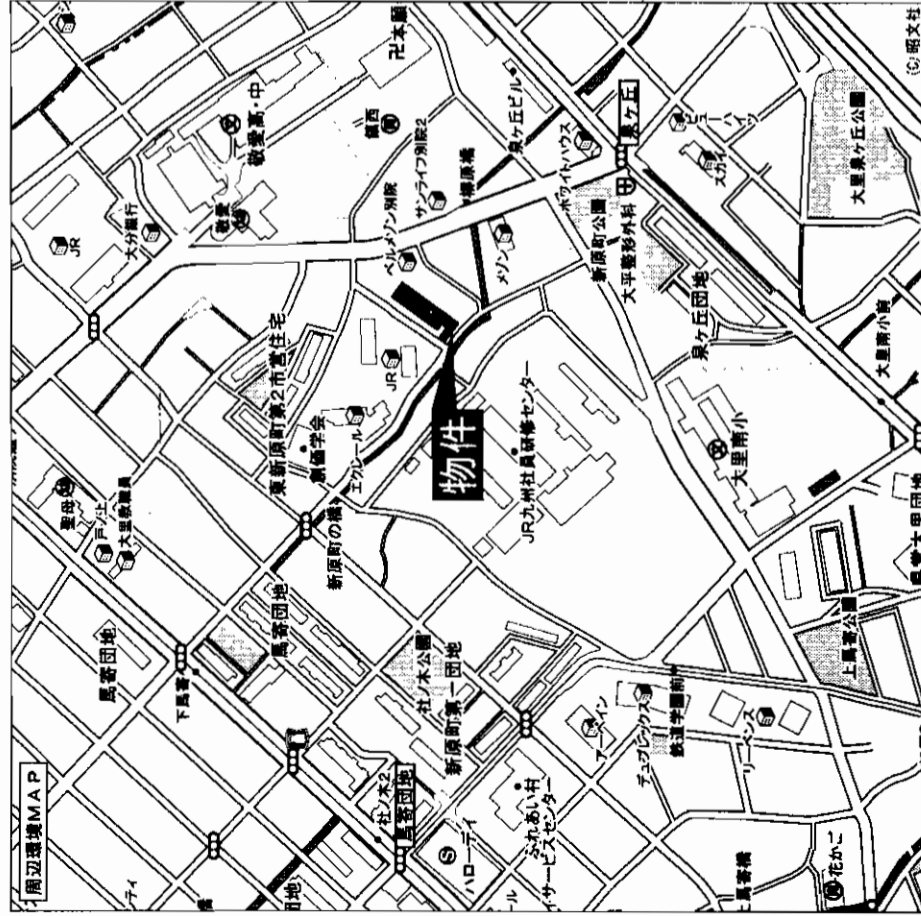

☆ハローワーク等近
お買物便利!!

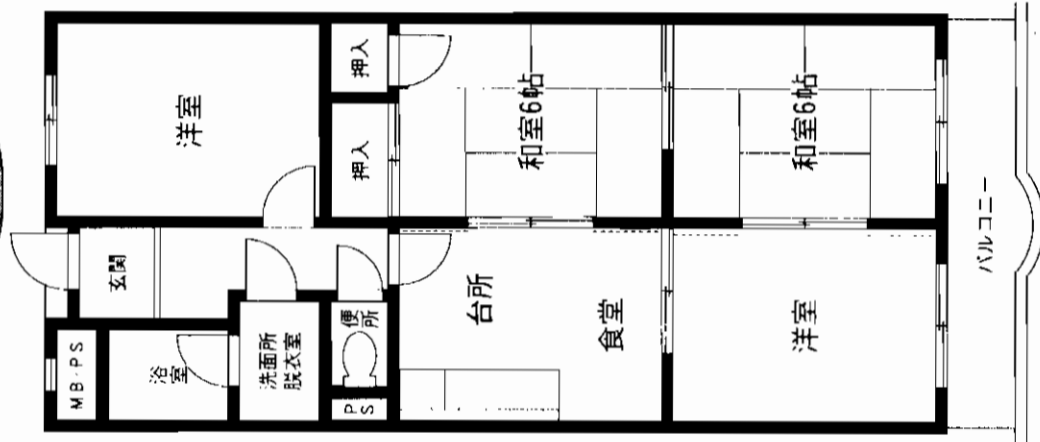

4DK
学校区
大里南小学校
柳西中学校

売マンション
サンモリッツ別院
JR門司駅
4DK
880万円

物件種目	マンション	
最寄駅	JR門司駅	
間取タイプ	4DK	
価格	880万円	
物件所在地	北九州市門司区新原町3-5-307	
交通	西鉄バス大里桃山町停 徒歩約6分	
建物	構造	鉄筋コンクリート造5階建3階部分
	専有面積 (使用部分面積)	61.22㎡(18.51坪) <small>バルコニー面積</small>
	間取内訳	和6×2・洋6×2・DK6
土地権利	所有権	用途地域 第2種住居地域
築年月	昭和60年1月14日	総戸数
管理形態	自主管理	施工会社
管理費	11,600円/月	修繕積立金
現況	空	引渡日
駐車場	引継不可(無)	即
本体設備	エレベーター	
各戸設備		
備考		
会員番号	80900583	物件番号 76500148-1

アットホーム・ファクトシート (不動産情報流通システム専用物件資料)



福岡県知事免許(5)第9920号 (社)福岡県宅地建物取引業協会会員
(有)グロボーエステート
 北九州市小倉北区木町4丁目2-1

8093(583)6601
FAX093(583)6602

客付会社様へ

■手数料:分かれ 福岡
 ■取引態様:専任媒介 門司区
 ■情報公開日:17.10.4 新原町

図面コード:1039301 物件番号76500148-1

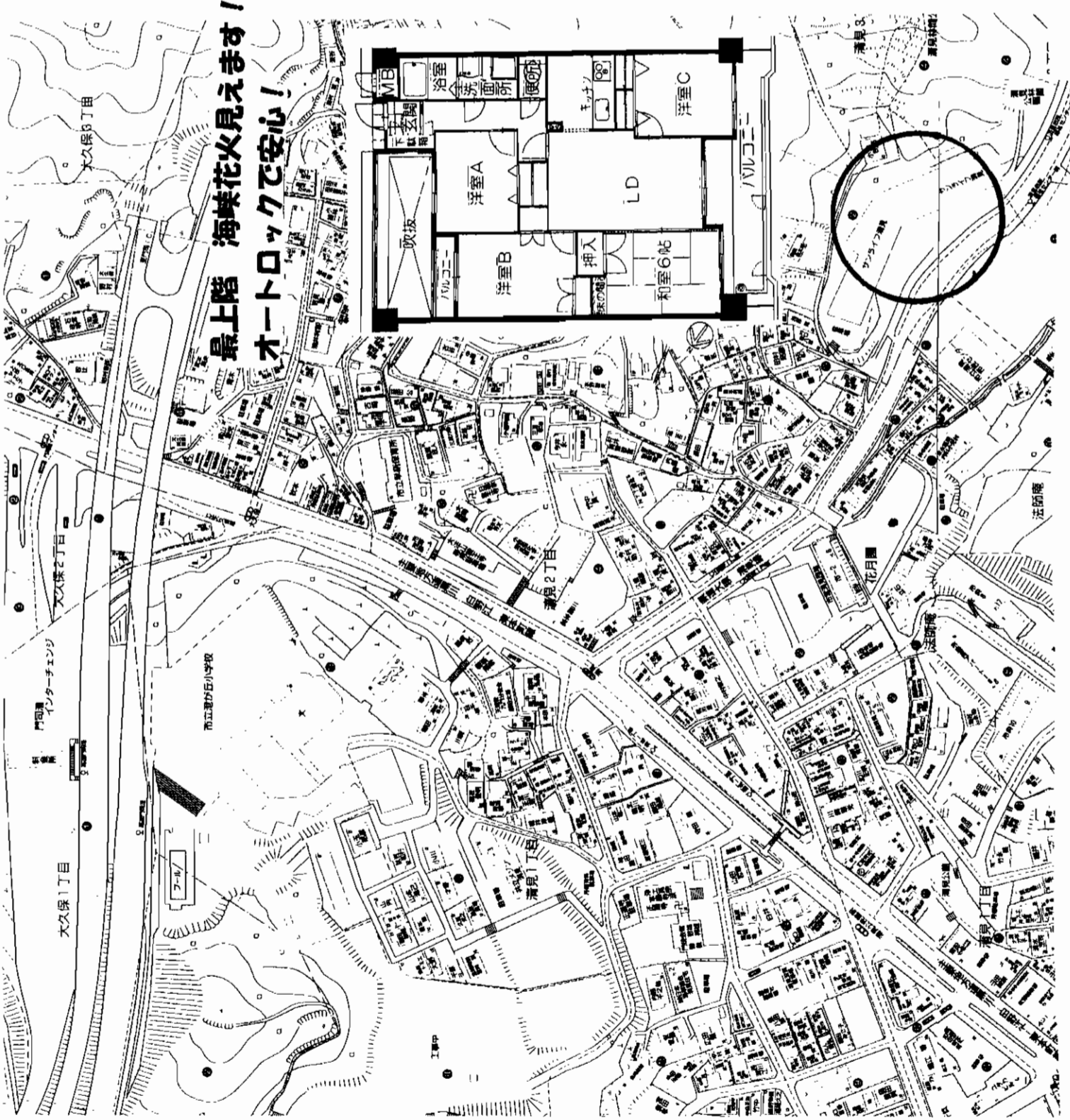

最上階 海峯花火見えます！
オートロックで安心！

売マンション

サンライフ清見

門司港駅

4LDK

1,480万円

物件種目	マンション	
最寄駅	門司港駅	
間取タイプ	4LDK	
価格	1,480万円	
物件所在地	北九州市門司区清見3丁目2番1-811号	
交通	市民福祉センター前 バス停徒歩 2分	
構造・規模	鉄筋コンクリート造 8階建 8階部分	
専有面積 (使用部分面積)	72.75㎡	バルコニー 面積
間取内訳		
土地権利	所有権	用途地域
築年月	平成9年9月25日	総戸数
管理形態	施工会社	80戸
管理費	5300円/月	修繕立金
現況	居住中	引渡日
駐車場	7,000円	相談
本体設備	都市ガス・エレベーター・オートロック	
各戸設備		
国土法		
備考	港が丘小学校・早稲中学校 土地持分 603.512分の7.275	
会員番号	80900155	物件番号
		76500141-5



北九州市小倉北区赤坂5丁目5-62
8093(521)0107
FAX093(522)4133

福岡県知事(8)第6728号 (社)福岡県宅地建物取引業協会会員
株式会社 竹村建設

図面コード:1048001 物件番号 76500141-5

客付会社様へ
■手数 数 料:分かれ
■取引態様:媒介
■情報公開日:17.10.4

福岡 門司区 清見

アットホーム・フアクトシート (不動産情報流通システム専用物件資料)

海一望!角部屋!日当り良好!!



※住居として、リゾートとして(P物件付無料・オートロック付)

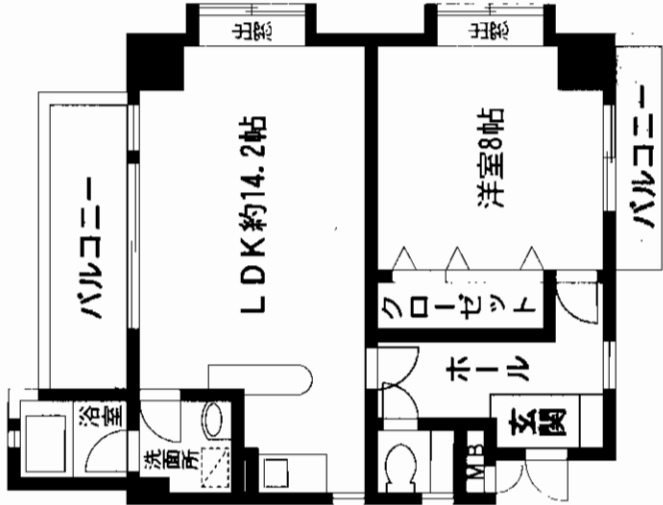

※間取図につきましては、略図につき現況優先となります。

マンション名	藤和ピュアリゾート湯川山	
最寄駅	JR海老津駅	
間取タイプ	1LDK	
価格	295万円	
物件所在地	遠賀郡岡垣町大字波津1353番204号	
交通	湯川バス停徒歩15分	
建物	構造・規模	RC造7階建2階部分204号
	専有面積 (使用部分面積)	49.41㎡ バルコニー 面積
間取内訳	左図参照	
土地権利	所有権	用途地域 無指定
築年月	平成2年7月	総戸数
管理形態	委託管理	施工会社
管理費	12,700円/月	積立金
現況	空	引渡日
駐車場	物件付無料	
本体設備	オートロック・エレベーター	
各戸設備	給湯・シャワー・バルコニー	
備考	水道代(1,100円/月)	
会員番号	80900888	物件番号
		76500122-3

アットホーム・ファクトシート (不動産情報流通システム専用物件資料)



福岡県知事免許 (10) 第3998号 (社)福岡県宅地建物取引業協会会員

遠賀郡遠賀町遠賀川2丁目1-10

(有)美吉野産業

☎093 (293) 0025

FAX093 (293) 1216

客付会社様へ

広告無断掲載不可

■手数料:3%

■取引態様:売主

■情報公開日:17.10.3

図面コード:0931130

物件番号76500122-3

福岡

遠賀郡

岡垣町

売事務所

三萩野コーポラス

モノレール 片野駅徒歩3分

駐車スペース2台付き

売事務所

三萩野コーポラス

モノレール『片野』駅

730万円

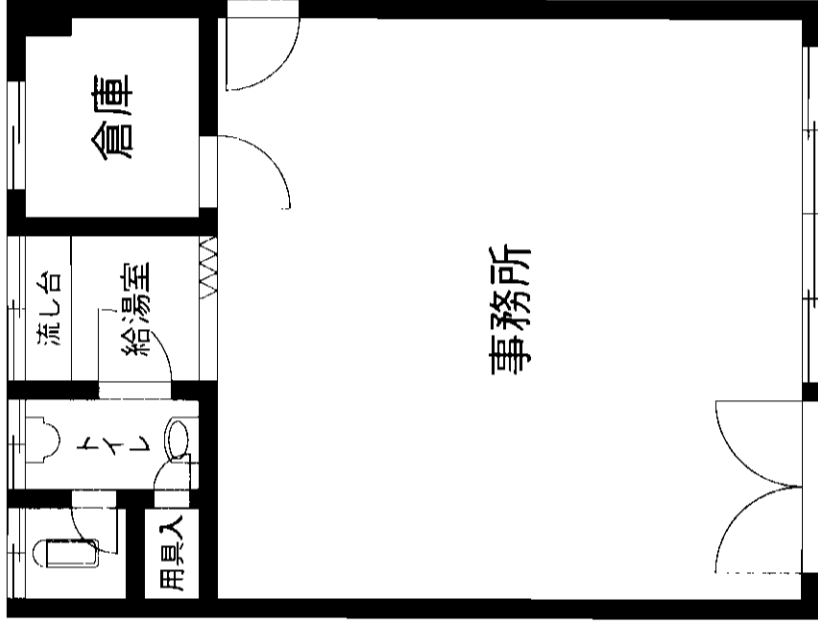
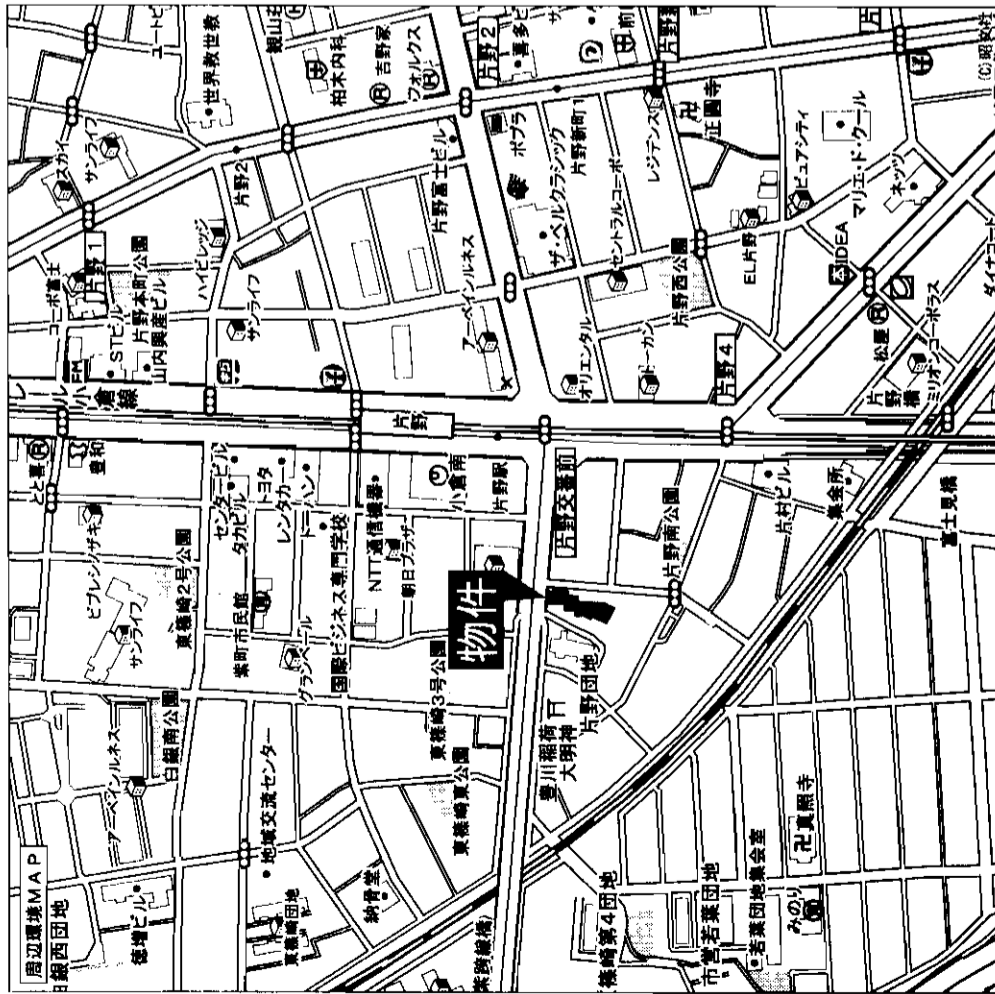

物件種目	売事務所		
建物名	三萩野コーポラス		
最寄駅	モノレール『片野』駅		
価格	730万円		
物件所在地	北九州市小倉北区片野五丁目1-10(住居表示)		
交通	北九州モノレール「片野」駅 徒歩3分		
建	構造・規模	鉄骨鉄筋コンクリート造8階建1階部分	
物	専有面積 (使用部分面積)	内法50.81㎡	
土地権利	所有権	用途地域	商業地域
築年月	昭和50年12月	総戸数	52(住)+2(事)戸
管理形態	自主管理	施工会社	
管理費	7,600円/月	修繕積立金	10,400円/月
現況	空家	引渡日	相談
駐車場	有(駐車賃料:0円/月)		
本体設備	電気・上下水道・都市ガス		
各戸設備	●間取タイプ:事務所 ●不在者分担金:1,000円/月(不在時or賃貸時に必要) ●駐車スペース2台分付き		
備考			
会員番号	80900519	物件番号	76500133-1

アットホーム・ファクトシート(不動産情報流通システム専用物件資料)

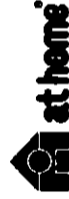

図面コード: 0939330 物件番号 76500133-1

福岡県知事免許(4)第11915号

株式会社 **at home**

北九州市八幡西区割子川2丁目20-5
(北九州市高遠道路黒崎インター入口)
TEL (093) 641-2223(代)
FAX (093) 641-2218

客付会社様へ

- 手数料:分かれ
- 取引態様:媒介
- 情報公開日:17.10.4

福岡
小倉北区
片野

売ビル

西日本銀行黒原支店跡

西鉄バス
黒住町バス停徒歩1分

★銀行店舗跡
★大型金庫室有り

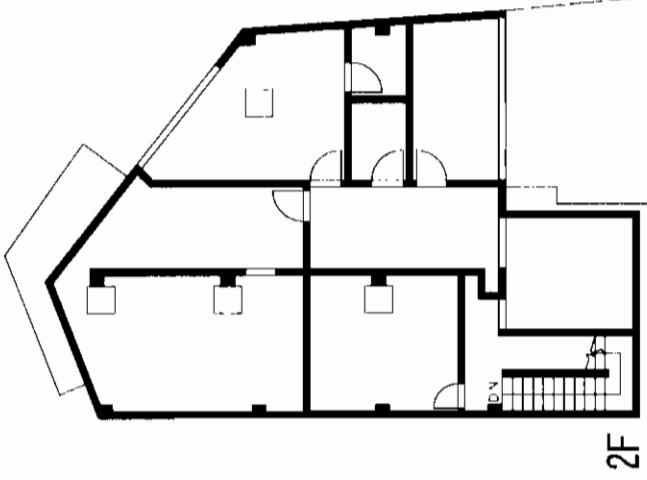
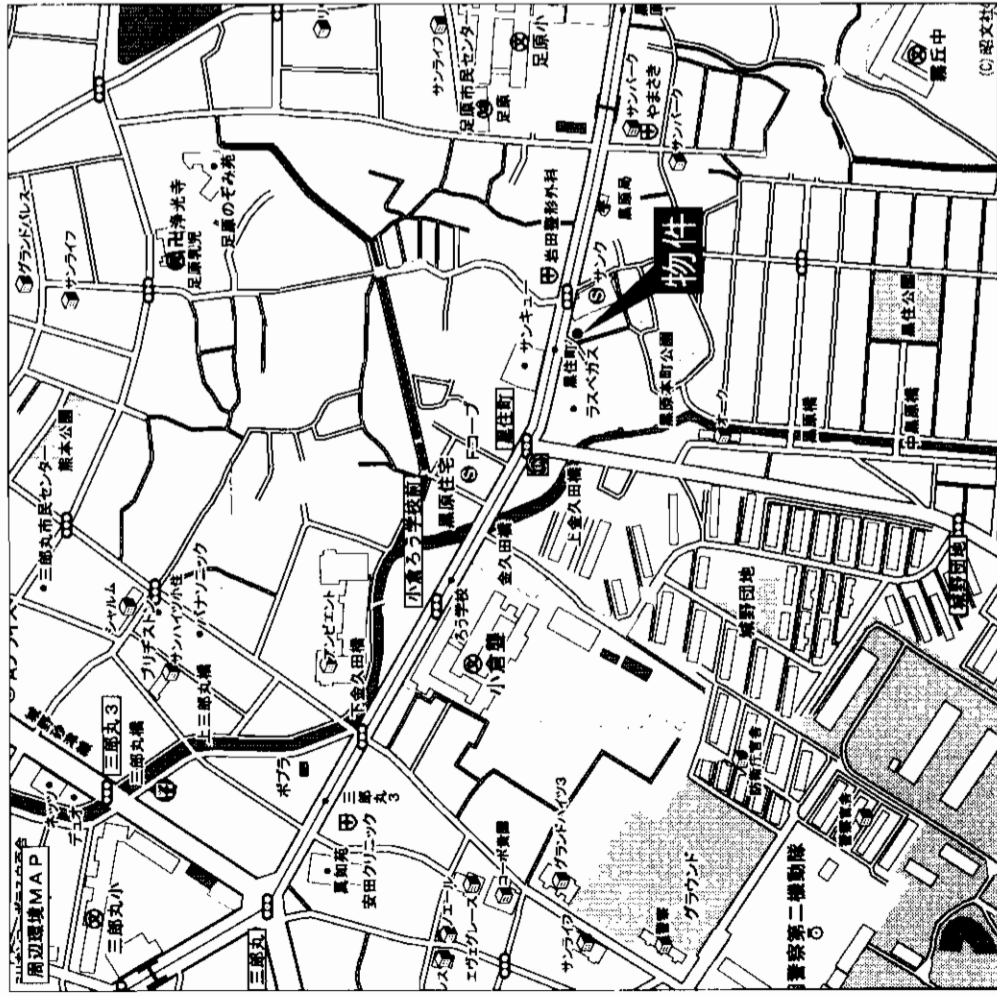

2F

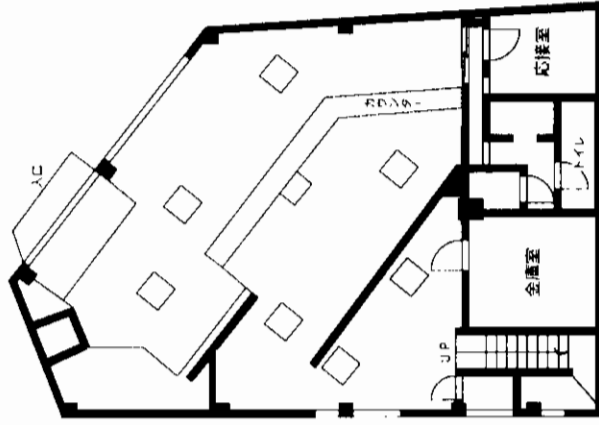

1F

物件種目	売ビル	
最寄駅	JR 小倉駅	
価格	4,550万円 (消費税込)	
物件所在地	北九州市小倉北区黒住町2番1号	
交通	西鉄バス黒住町停 徒歩約1分	
土地面積	公簿333.83㎡ (100.98坪)	ほかに私道面積
	鉄骨鉄筋コンクリート造2階建全階部分	
建物	面積	延べ414.47㎡ (125.37坪)
	建物名	西日本銀行黒原支店跡
土地権利	所有権	施工会社
総戸数		築年月 昭和59年5月24日
都市計画	市街化区域	用途地域 近隣商業地域
建ぺい率	80%	容積率 200%
他の法令上の制限		
現況	空家	引渡日 相談
駐車場	有	
接道状況 (奥部含む)	北側15m公道・西側4m私道	
設備	九州電力・上下水道・個別LPG・車庫10.45㎡・鉄骨スレー・音	
備考	実測売買	
会員番号	80900340	物件番号 76500132-1

アットホーム・ファクトシート (不動産情報流通システム専用物件資料)

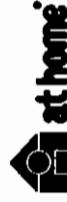

図面コード：0939330 物件番号 76500132-1

福岡県知事免許(5)第9818号 (社)福岡県宅地建物取引業協会

竹下不動産
北九州市小倉北区熊本四丁目1番12号

客付会社様へ

- 手数料:分かれ
- 取引態様:媒介
- 情報公開日:17.10.3

093(922)4002
FAX093(922)4128

福岡
小倉北区
黒住町

穴生駅前ビル

賃料 坪3,900円



☆ 東南角地
☆ 一括貸し可
☆ 各種学校
☆ クロリニツクに最適!
☆ 駅が目の前好立地!

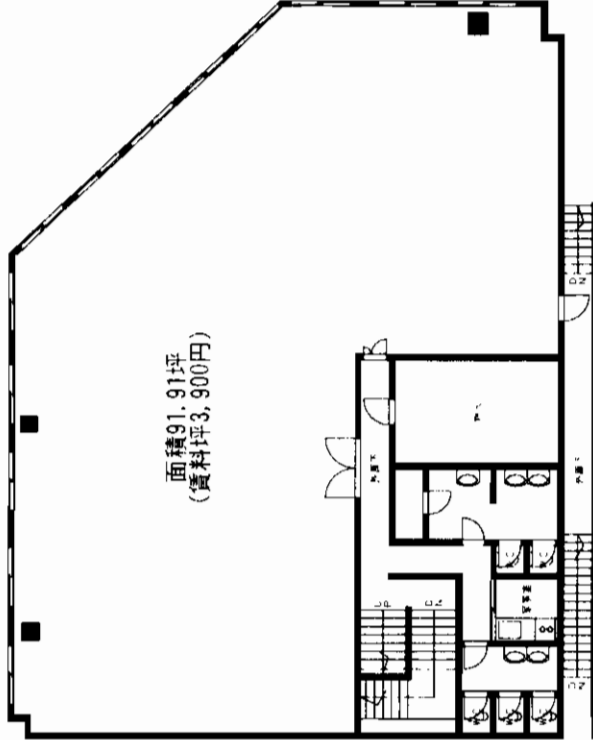
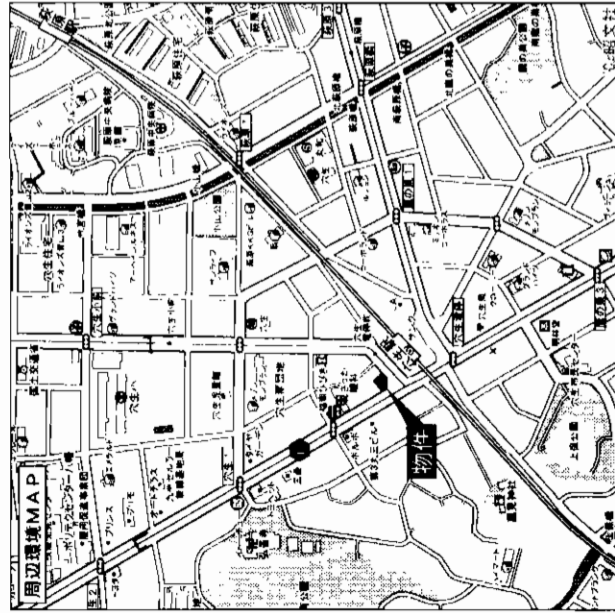

※間取図につきましては、略図につき現況優先となります。

階数	種類	面積	賃料(税込)	共益費(税込)	合計(税込)
3F	事務所	303.84㎡ (91.91坪)	358,449円 (坪3,900円)	96,505円 (坪1,050円)	454,954円
2F	事務所	303.84㎡ (91.91坪)	413,595円 (坪4,500円)	96,505円 (坪1,050円)	510,100円
1F	駐車場	一括	63,000円		63,000円

貸店舗・事務所

筑豊電鉄穴生駅

賃料 左記参照

敷金 3ヶ月

物件所在地 北九州市八幡西区穴生1丁目17番7号

交通 筑豊電鉄穴生駅 徒歩1分

建物名 ベスト穴生駅前ビル

構造・規模 RC造3階建各階部分

使用部分 左記参照

築年月 昭和61年 契約期間 3年

管理費等 共益費左記参照 水町費実費

土地面積 用途地域

駐車場 一括貸し(60,000円)

現況 空 引渡日 即

接道状況 (奥地、間口)

本体設備

各戸設備

備考

※一年未満の退去は違約金1ヶ月分

※契約更新手数料15,750円(税込)

※事務手数料2,000円

※住宅総合保険(2年間)27,000円

※鍵交換代(入居時)25,200円

会員番号 80001508 物件番号 77500393-3

アットホーム・ファクトシート (不動産情報流通システム専用物件資料)

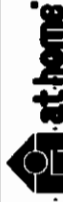

図面コード: 1033103 物件番号 77500393-3

宅地建物取引業協会会員 福岡県知事免許(3)第12748号

株式会社 **ベスト不動産**

TEL 092 (433) 7800 FAX 092 (433) 7802

福岡市博多区博多駅前3丁目27番18号ベスト博多駅前ビル

客付会社様へ

広告費等相談

手取料	0%	仲介料	100%
手数料	0%	手数料	100%

■取引態様: 媒介

■情報公開日: 17.10.5

物件所在

福岡

八幡西区

穴生

貸工場 遠賀町

☆平成17年12月から賃貸可☆

◎工場地域◎

貸工場または倉庫

JR遠賀川駅

賃料 **18万円**

敷金**3**ヵ月(2)

物件種目	最寄駅	賃貸条件	物件所在地	交通	建物名	築年月	管理費等	土地面積	駐車場	現況	接道状況 (角地・開口)	本体設備	各戸設備	備考
	JR遠賀川駅	賃料 18万円 敷金 3ヵ月(2)	遠賀町大字広渡2482番地	JR鹿兒島本線遠賀川駅 徒歩15分	鉄骨造平屋建	平成5年3月	共益費5,000円(水道代込)	295㎡	3台無料	賃貸中				
					構造・規模	契約期間		使用部分積		引渡日				
					250㎡	5年		用途地域		平成17年12月初旬				
									非線引					
会員番号	80900888	物件番号	76500123-1											

JR鹿兒島本線

「遠賀川」駅徒歩15分

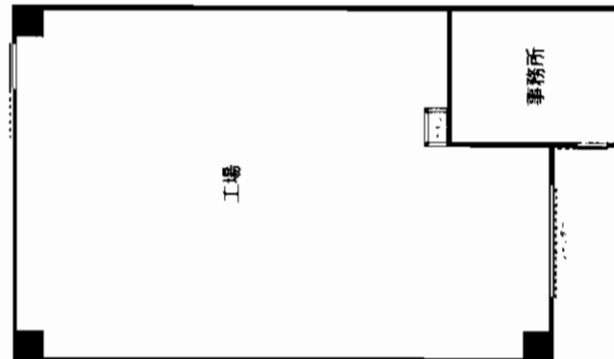
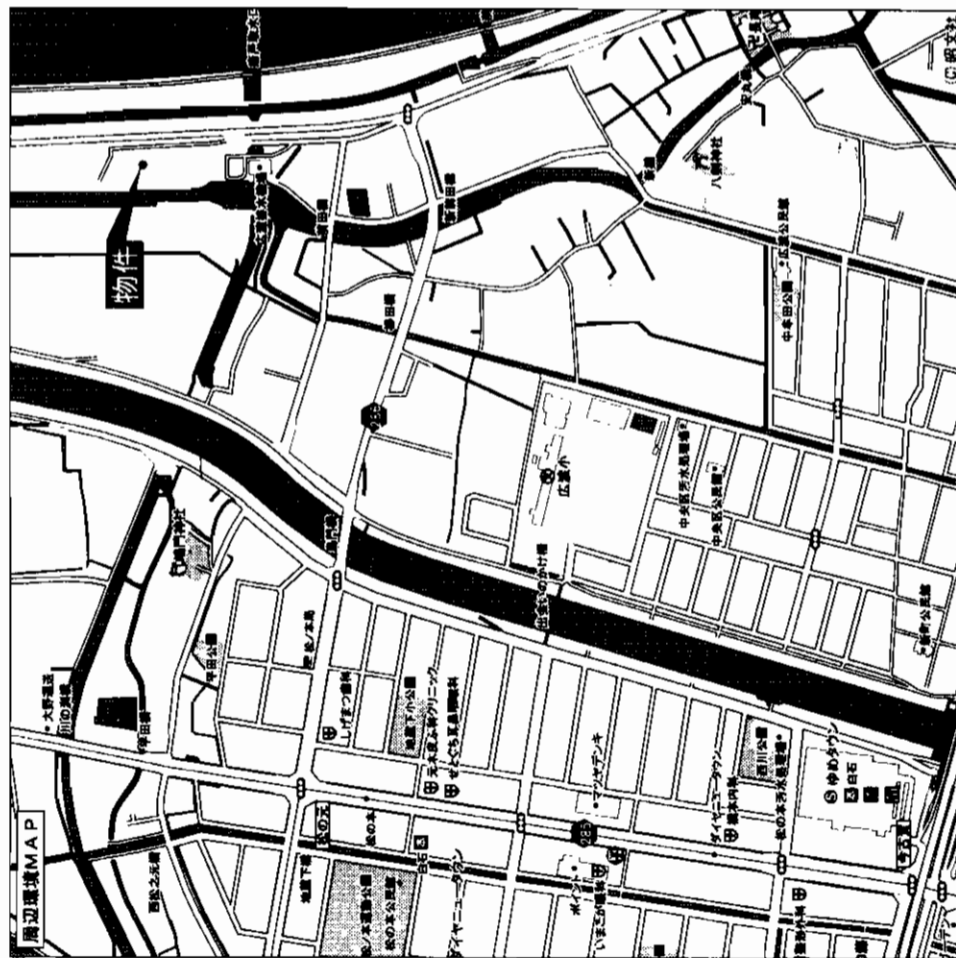

Pスペース3台!!

アットホーム・ファクトシート (不動産情報流通システム専用物件資料)



図面コード: 0939330 物件番号 76500123-1

福岡県知事免許(10)第3998号 (社)福岡県宅地建物取引業協会会員

(有)美吉野産業

遠賀郡遠賀町遠賀川2丁目1-10
☎093(293)0025
FAX093(293)1216

客付会社様へ

手数料 材	手数料 材	手数料 材	手数料 材	手数料 材
0%	0%	0%	0%	0%
100%	100%	100%	100%	100%

取引態様: 媒介

情報公開日: 17.10.3

物件所在
福岡
遠賀郡
遠賀町

地 賃

資材置場

JR 九州工大前駅

131.89坪

ほかに
私道面積

賃料 **150,000円**

敷金**3ヶ月**(敷引**2ヶ月**)

物件所在地 北九州市戸畑区大字中原字先ノ浜46番101

交通 西鉄バス 中原東二丁目バス停 徒歩8分

借地権の種類	2年	地目	宅地
契約期間	2年	用途地域	工業地域
都市計画	市街化区域	容積率	
建ぺい率		他の法令上の制限	
現況	更地	引渡日	即
接道状況(角地・間口)		備考	※建貸し相談可
設備		会員番号	80900025
		物件番号	76500143-8

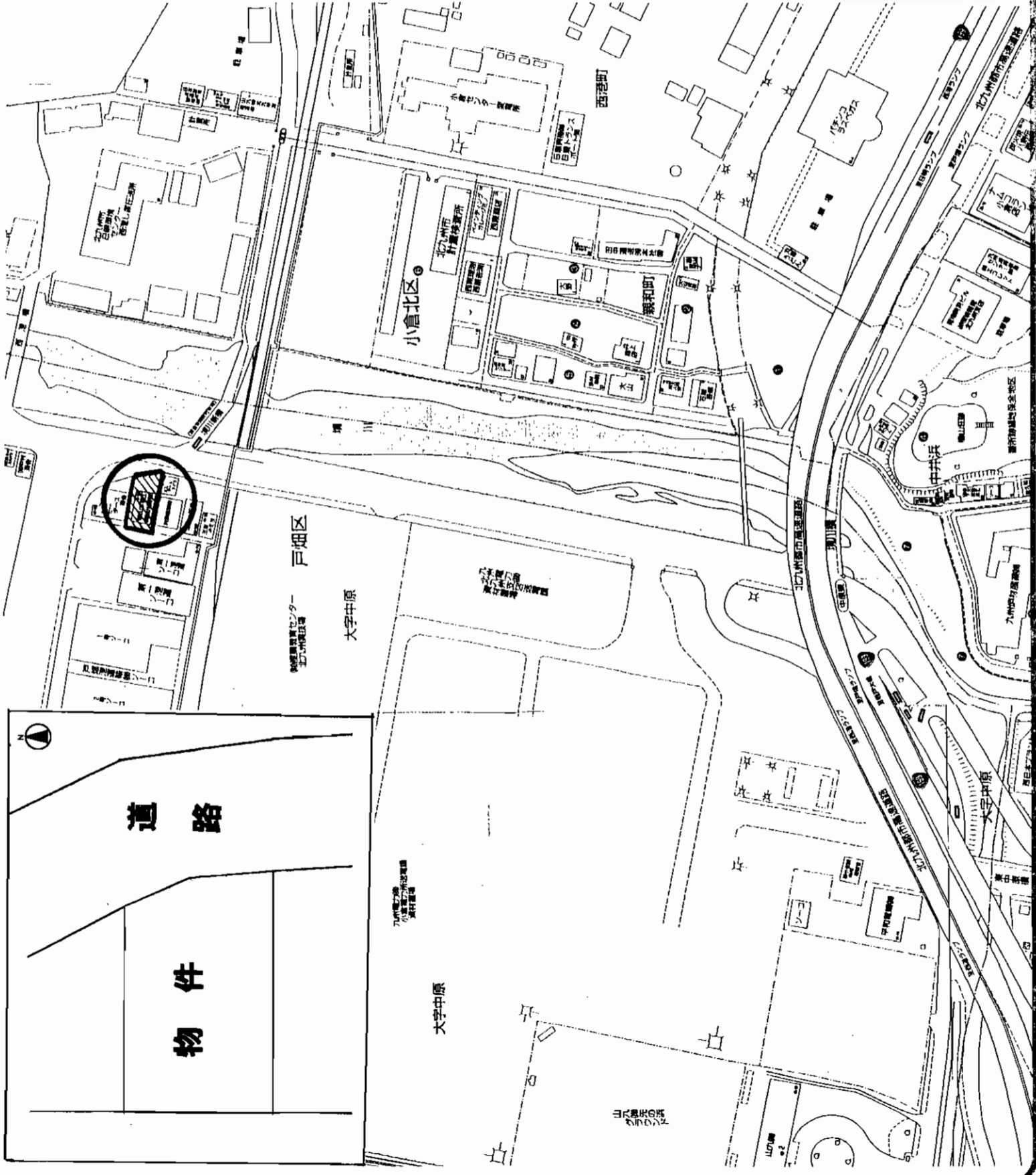

アットホーム・ファクトシート (不動産情報流通システム専用物件資料)



図面コード: 1034801 物件番号 76500143-8

客付会社様へ

手数料	0%	仲介手数料	0%
登記料	0%	印紙料	0%
手付金	0%	保証料	0%
手数料	0%	手数料	0%

取引態様: 媒介
情報公開日: 17.10.4

北九州市戸畑区中原東三丁目3番1号

☎093(882)6604

FAX093(882)6605

福岡県知事免許(1)第14293号 (社)福岡県宅地建物取引業協会

井手口興産 有限会社

物件所在
福岡区
戸畑区
中原

貸テナント 小倉北区中津口

西鉄バス 中津口停徒歩1分

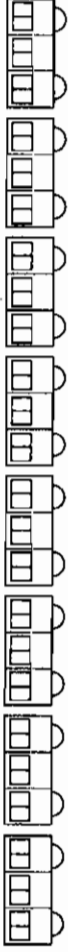

★国道3号線沿い! 駐車場相談可!

貸テナント

JR小倉駅

賃料 **40,000円**

敷金**2ヶ月**(2)

北九州市小倉北区中津口1丁目11-16

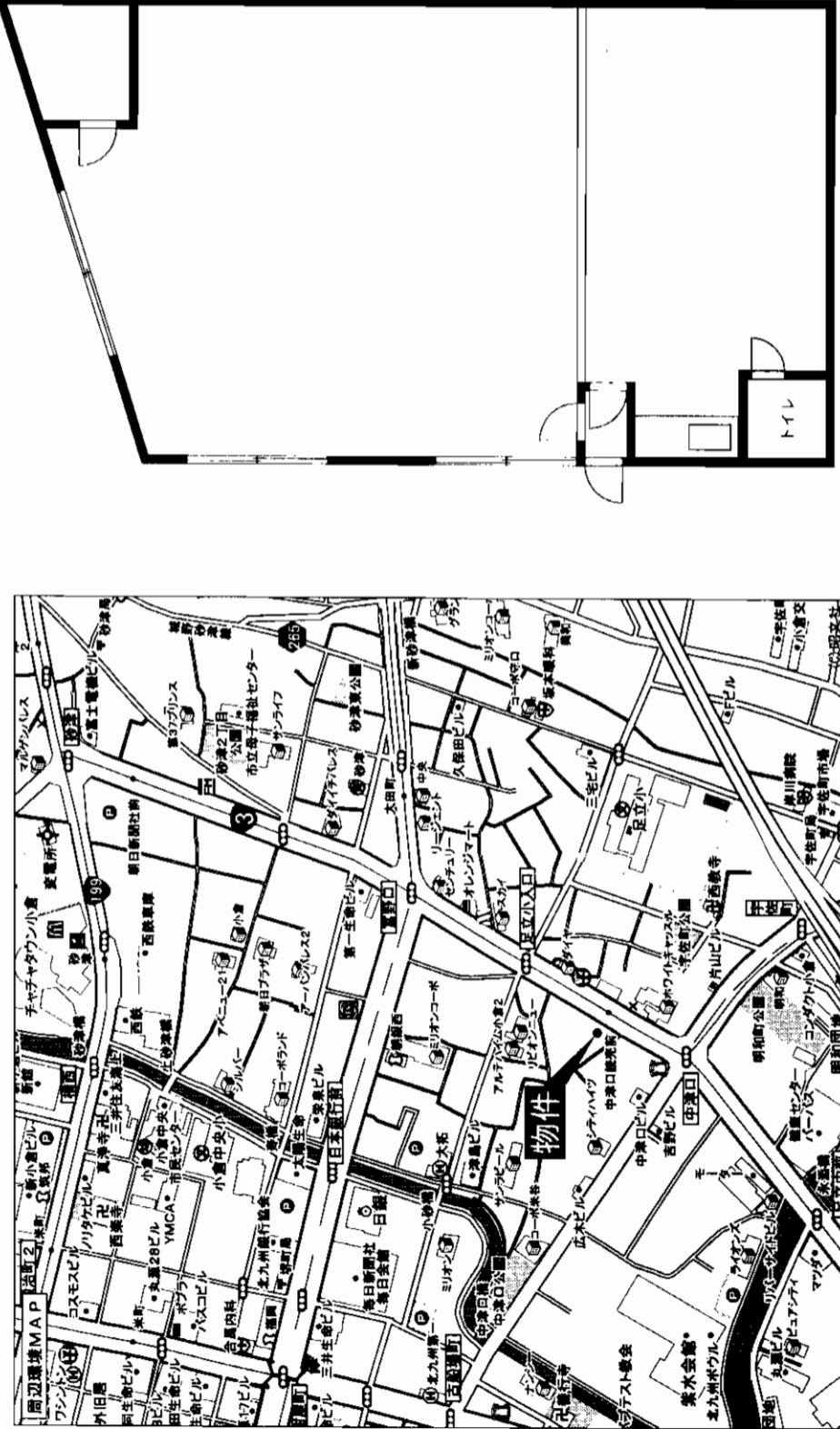

物件種目	最寄駅										
賃貸条件	賃料 40,000円										
物件所在地	敷金 2ヶ月 (2) 北九州市小倉北区中津口1丁目11-16										
交通	西鉄バス中津口停 徒歩1分										
建物	建物名	中津口小川店舗									
	構造・規模	木造セメント瓦葺2階建									
	使用部分積	10坪									
築年月	昭和44年	契約期間	2年								
管理費等	無し										
土地面積	用途地域										
駐車場	近隣										
現況	空										
引渡日	即										
接道状況	用途地域										
本体設備	キッチン・トイレ										
各戸設備	キッチン・トイレ										
備考											
会員番号	80900178	物件番号	76500130-1								

アットホーム・ファクトシート (不動産情報流通システム専用物件資料)



図面コード: 0939330 物件番号76500130-1

福岡県知事免許(3)第12554号 (社)福岡県宅地建物取引業協会会員
有限会社タウン情報センター
 北九州市小倉北区中津口1丁目6-4 エクセレントハウス大興1F

8093(541)1818
 FAX093(541)2086

客付会社様へ

手数料	手取料	手取料	手取料	手取料
0%	0%	0%	0%	0%
100%	100%	100%	100%	100%

取引態様: 媒介
 情報公開日: 17.10.3

物件所在
 福岡
 小倉北区
 中津口

貸事務所

【賃料表】

号室	面積	家賃	共益費
201	20.48坪	163,000円	54,000円
205	18.10坪	144,000円	48,000円
206	26.28坪	200,000円	69,600円
403	18.60坪	148,000円	49,200円
405	18.10坪	144,000円	48,000円
407	11.26坪	90,000円	30,000円
503	33.36坪	266,000円	88,000円

駐車場有!

JR **小倉駅徒歩3分**

貸事務所

JR小倉駅

賃料 左記

6ヶ月(補4)

北九州市小倉北区浅野2丁目18番15号

JR小倉駅 徒歩3分

建物名 MOビル

構造規模 SRC造8階建

使用部分積 左図参照

築年月 平成元年

管理費等 左図参照

土地面積 用途地域 商業地域

駐車場 2段式 29,400円・平地 15,750円

現況 空室

接道状況 (構造別) 引渡日 即

本体設備 EV・トイレ

各戸設備 個別空調・流し台

備考

会員番号 80900044 物件番号 76500129-1

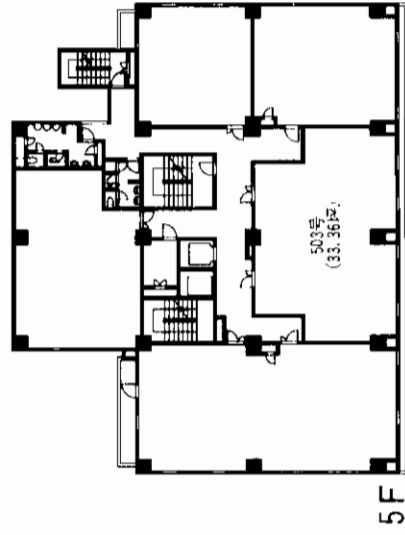

5F

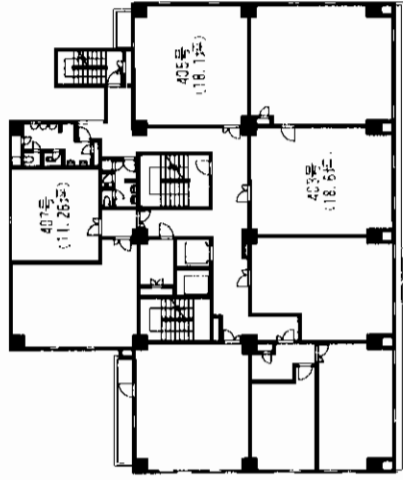

3-4F

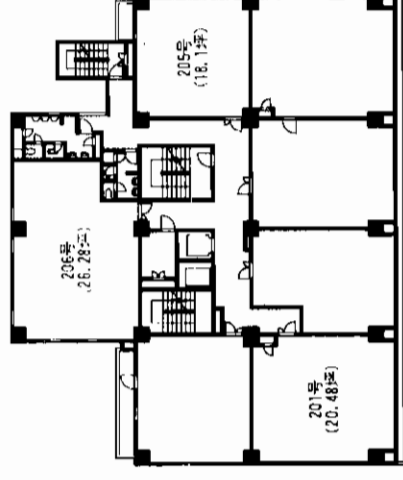

2F

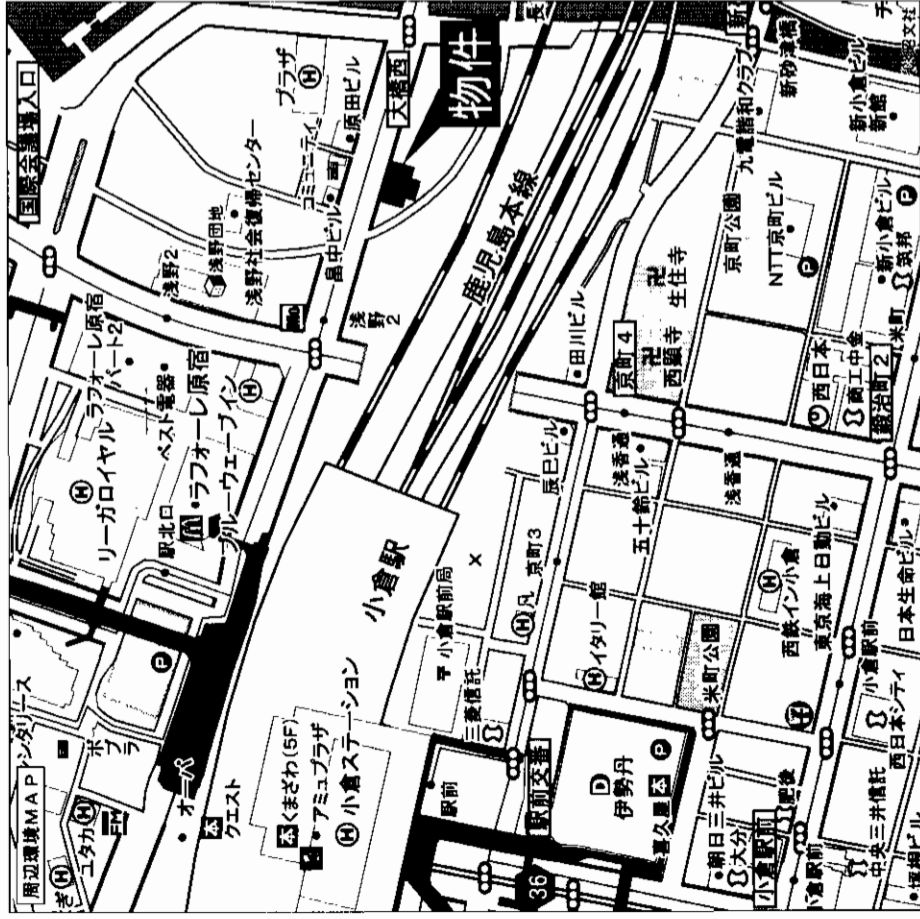

アットホーム・ファクトリート (不動産情報流通システム専用物件資料)



図面コード: 0939330 物件番号 76500129-1

客付会社様へ

広告費等相談

手数料	0%	0%	100%
手配料	0%	0%	100%
手数料	0%	0%	100%

■取引態様: 媒介
■情報公開日: 17.10.3

物件所在
福岡
小倉北区
浅野

●お問い合わせは TEL093-551-4006

(社)福岡宅地建物取引業協会会員 福岡県知事免許(1)15155

株オカムラエースト21 小倉北区京町3丁目12-22 F A X : 551-3971



HUMAN HARMONY

オカムラエースト

貸事務所・倉庫

JR小倉駅

賃料 (1F) 20万円・(2F) 10万円

敷金 8ヶ月 (4)

北九州市小倉北区熊本2丁目1-25

西鉄バス 東公園前停 徒歩1分

建物名 清水ビル

構造・規模 鉄骨造3階建 1・2階部分

使用部分積 1F: 40坪

2F: 35坪

築年月 昭和51年 契約期間 3年

管理費等 無

土地面積 122.44坪 用途地域 近隣商業地域

駐車場 有 10台分 (1台10,000円/月)

現況 空 引渡日 相談

接道状況 (角地・両口)

本体設備

各戸設備 トイレ・流し

備考

会員番号 80900967 物件番号 76500118-5

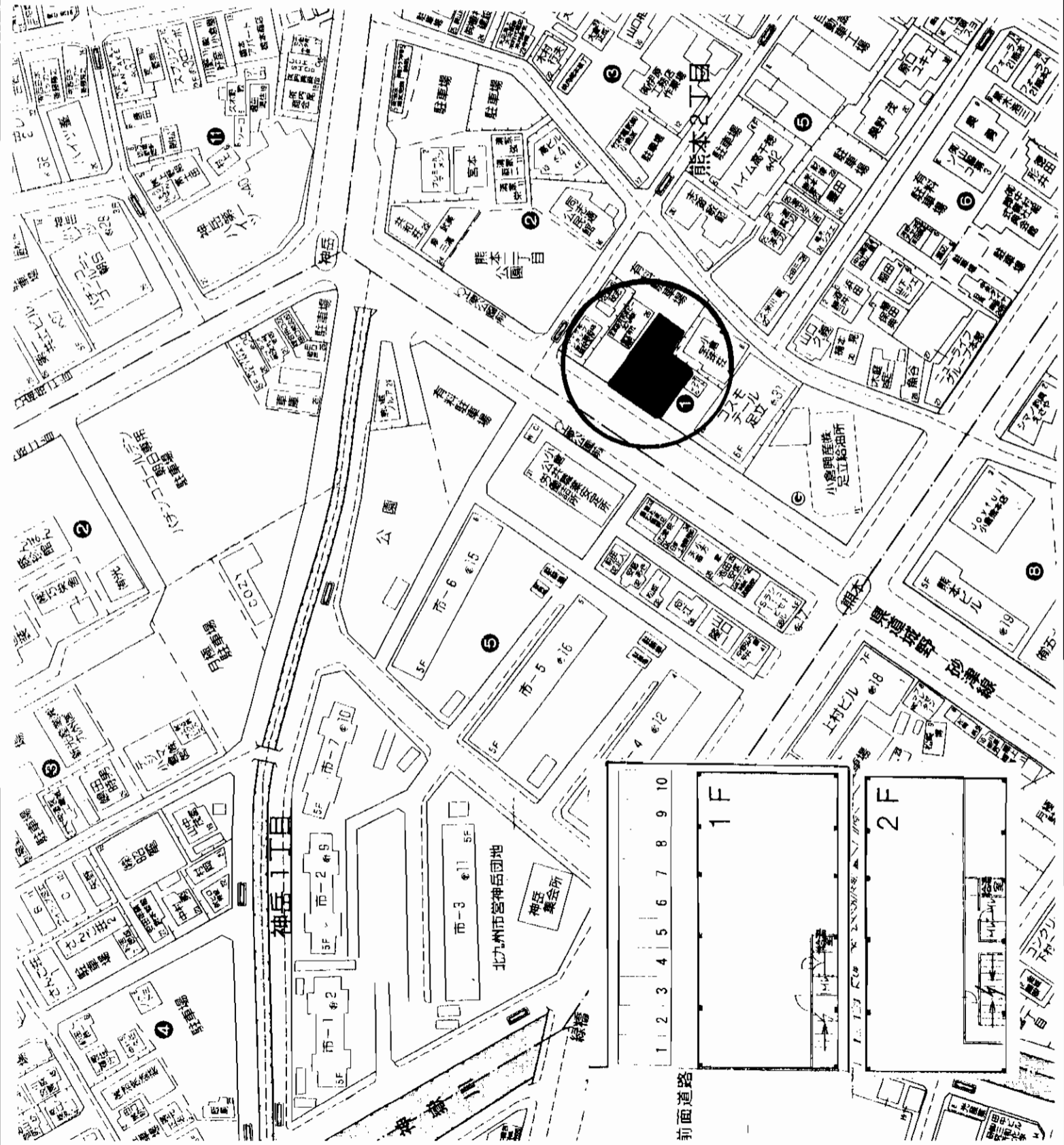

at home

客付会社様へ

〒802-0045 北九州市小倉北区神岳1丁目1番26号

☎093 (522) 0510

FAX093 (522) 0515

福岡県知事免許(3)第12981号

エヌ・ケイ企画株式会社

NK PLANNING

図面コード: 0948030 物件番号 76500118-5

手取料	0%	仲介料	100%
手数料	0%	手数料	100%
手数料	0%	手数料	100%

■取引態様: 媒介
■情報公開日: 17.10.3

物件所在
福岡
小倉北区
熊本

スナック貸店舗

JR小倉駅

賃料 189,000円

敷金 2ヶ月(敷引き2)

北九州市小倉北区鍛冶町1丁目6-8

JR小倉駅 徒歩5分

建物名 南国ビル

構造・規模 鉄筋コンクリート造4階建2階部分

使用部分積 10坪

築年数 不詳

管理費等 なし

土地面積 無し

現況 空

接道状況 無地・無隣

本体設備 エレベーター

各戸設備 エアコン・冷蔵庫

備考 看板掲載権、テナント保険料別途
看板掲載権(50,000円)
テナント保険料(15,620円)

契約期間 1年

用途地域 商業地域

引渡日 即

会員番号 80900352

物件番号 76500152-5



アットホーム・リアルエステート(不動産情報流通システム専用物件資料)



図面コード:1048001...物件番号:7.6.5.0.0-1.5.2-m.5...

TOKUEN 福岡県知事免許(5)第10044号 (社)福岡県宅地建物取引業協会員

(株)トクシン不動産

〒802-0016 北九州市小倉北区宇佐町1丁目3-47

☎093(521)3849

FAX093(521)3179

客付会社様へ

手取料	0%	仲介料	100%
敷料	0%	付	100%

■取引態様:媒介
■情報公開日:17.10.4

物件所在
福岡
小倉北区
鍛冶町

貸店舗

JR小倉駅

賃料 130,000円

敷金 1ヶ月(敷引き1ヶ月)

物件種別	最寄駅	賃貸条件	物件所在地	交通	建物	築年数	管理費等	土地面積	駐車場	現況	接道状況 奥地・開口	本体設備	各戸設備	備考
	JR小倉駅		北九州市小倉北区紺屋町1-10	モノール且過駅より徒歩1分	建物名 エムズビル 構造・規模 鉄骨造3階建 1階部分 使用部分積 10坪	不詳	なし		無し	空	無し	エアコン		
契約期間	2年	用途地域												
引渡日	即													
テナント保険料別途														
テナント保険料(10,000円)1年間														
会員番号	80900352	物件番号	76500151-5											

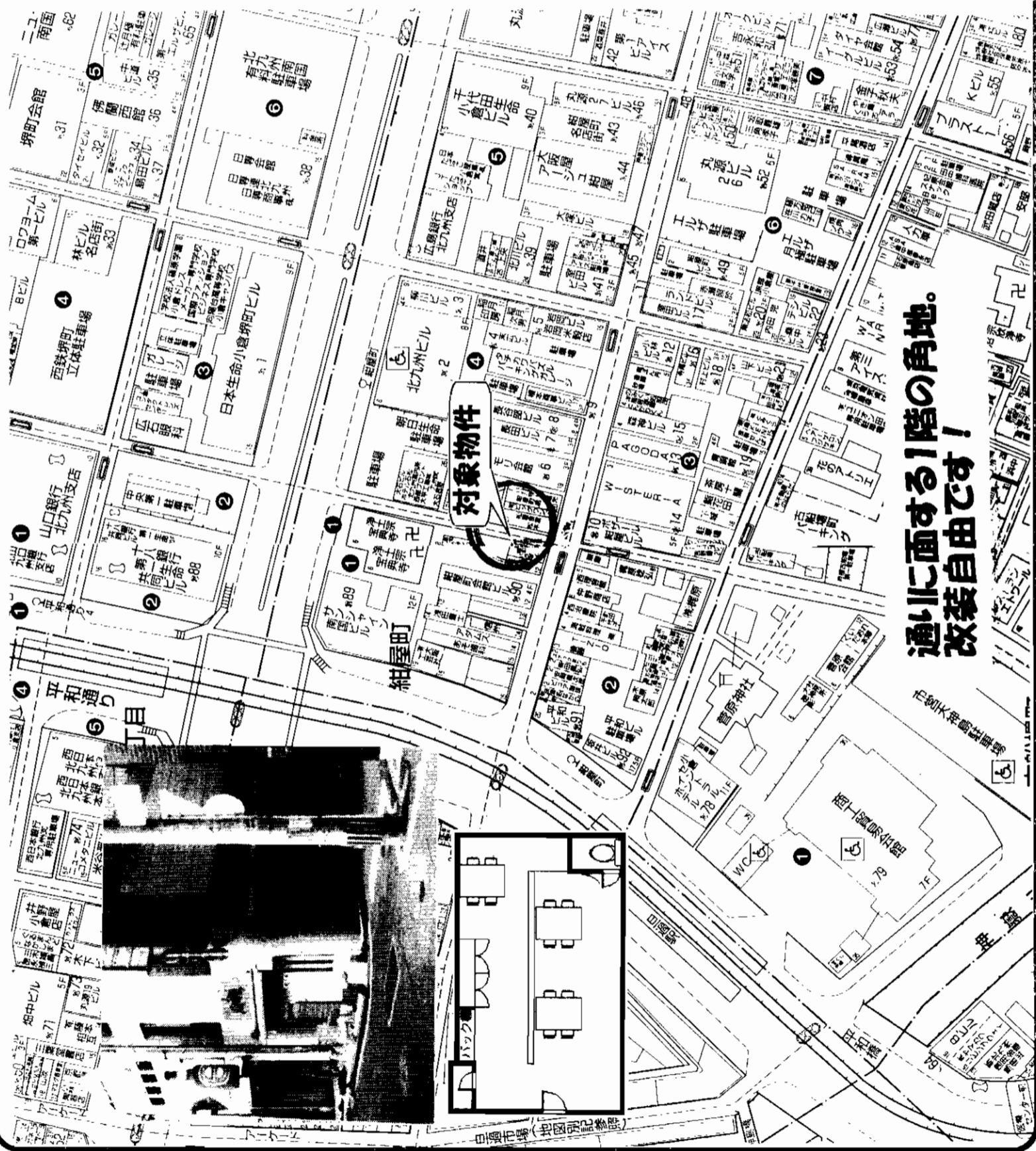

通りに面する1階の角地。
改装自由です!

at home

福岡県知事免許(5)第10044号 (社)福岡県宅地建物取引業協会会員

〒802-0016 北九州市小倉北区宇佐町1丁目3-47
 ☎093(521)3849
 FAX093(521)3179

物件所在
福岡
小倉北区
紺屋町

手数料
手取
仲介料
0、100、50、50、

■取引態様：媒介
■情報公開日：17.10.4

客付会社様へ

図面コード:1048001 物件番号 76500151-5



第7タイハイビル

日豊本線

「安部山公園」駅徒歩2分

☆分割も可能ですので
ご相談ください!

☆1F店舗(13台駐車場付無料)

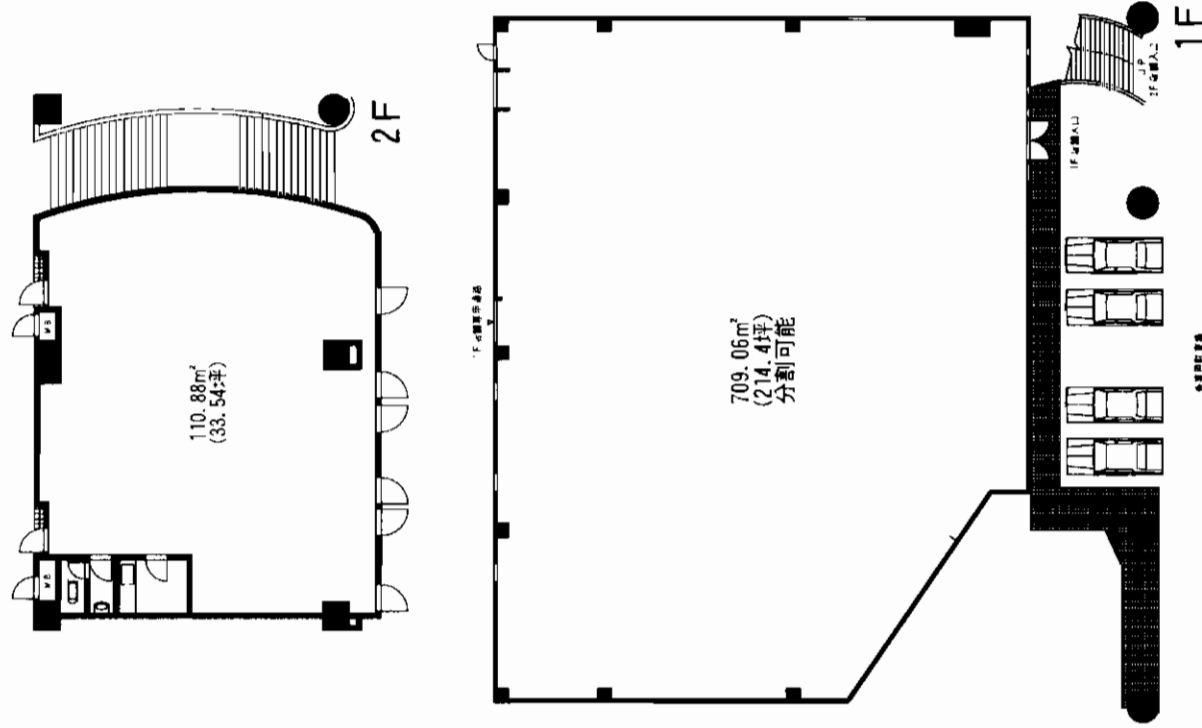
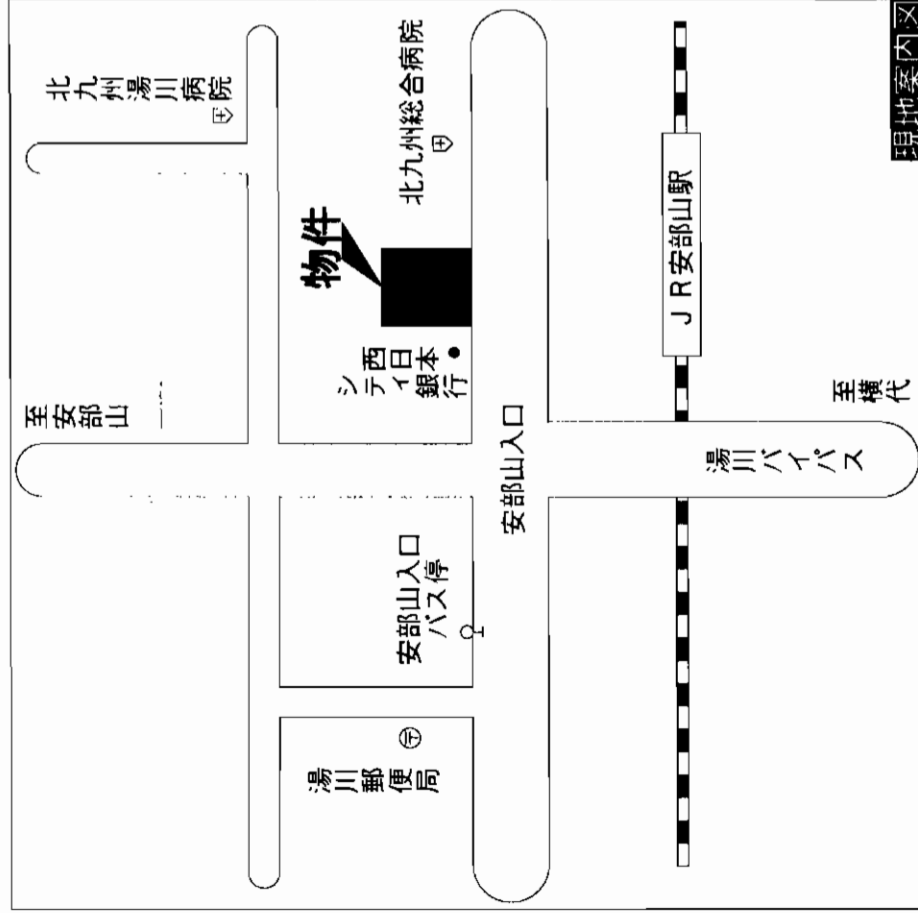

貸テナント

JR 安部山公園 駅

家賃 1F **1,350,720円**
2F **167,700円**

敷金 **4ヶ月(3)**

物件所在地 北九州市小倉南区湯川5丁目

交通 J R日豊本線安部山公園駅 徒歩2分

建物名 第7タイハイビル

構造規模 R C造8階建

使用部分種 1F:709.06m²(214.4坪)
2F:110.88m²(33.54坪)

築年月 1991年4月 契約期間 2年

管理費等 1F:無 2F:3,500円

土地面積 用途地域

駐車場 1F:13台付無料 2F:1台6,825円(2台分有)

現況 空 引渡日 相談

接道状況(角地・間口) 国道10号線に面す

本体設備

各戸設備 1F:エアコン・照明 2F:給湯・エアコン・照明

備考 1Fのみ分割可能

会員番号 80900725 物件番号 76500137-1

アットホーム・ファクトシート (不動産情報流通システム専用物件資料)

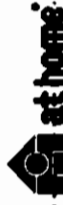

図面コード: 0939330 物件番号 76500137-1

福岡県知事免許(11)第2693号



株式会社 **AI**

北九州市小倉北区片野4丁目20番3号 泰平ビル3F
8093-931-6626
 FAX093-931-6639

客付会社様へ

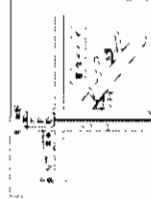

■手数料
 手取 0%
 仲介料 0%
 印紙料 100%

■取引態様: 媒介

■情報公開日: 17.10.5

物件所在

福岡

小倉南区

湯川

《マテール穴生》3LDK 1202号

西鉄バス穴生ドーム前停 徒歩3分

- 賃料：98,000円
- 敷金：4ヶ月(4ヶ月) ■管理費：無
- 間取：3LDK ■面積：75.17㎡
- 構造：SRC造14階建12階部分
- 所在地：八幡西区鉄竜1丁目1-49
- 築年：平成7年8月
- 設備：EV・オートロック
- 現況：入居中 ■入居日：平成17年11月16日退去
- 駐車場：有(1台無料)
- 方位：バルコニー南向き

☆管理人常駐

☆バルコニー南向き

☆駐車場1台有

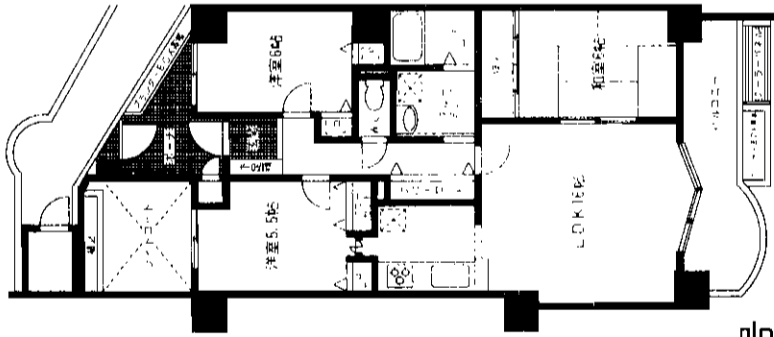

1202号

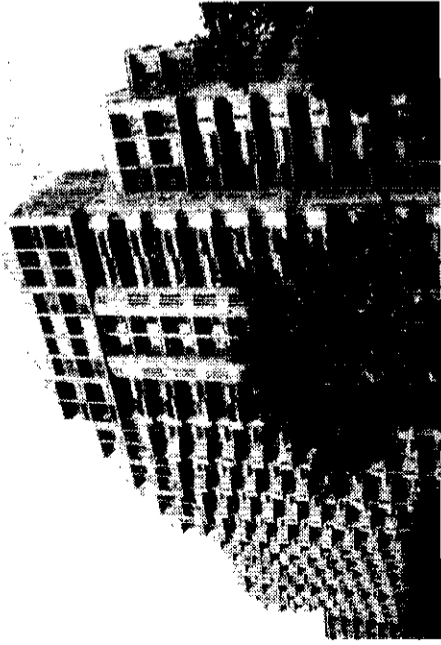

《ドゥ・マテール穴生》3LDK 207号

西鉄バス穴生ドーム前停 徒歩3分

- 賃料：98,000円
- 敷金：4ヶ月(4ヶ月) ■管理費：無
- 間取：3LDK ■面積：82.12㎡
- 構造：SRC造13階建2階部分
- 所在地：八幡西区鉄竜1-1-30
- 築年：平成10年3月
- 設備：EV・オートロック・給湯・シャワー
- 現況：入居中 ■入居日：平成17年12月末退去予定
- 駐車場：物件付無料(No.35)
- 方位：バルコニー南向き

☆管理人常駐

☆バルコニー南向き

☆駐車場1台付

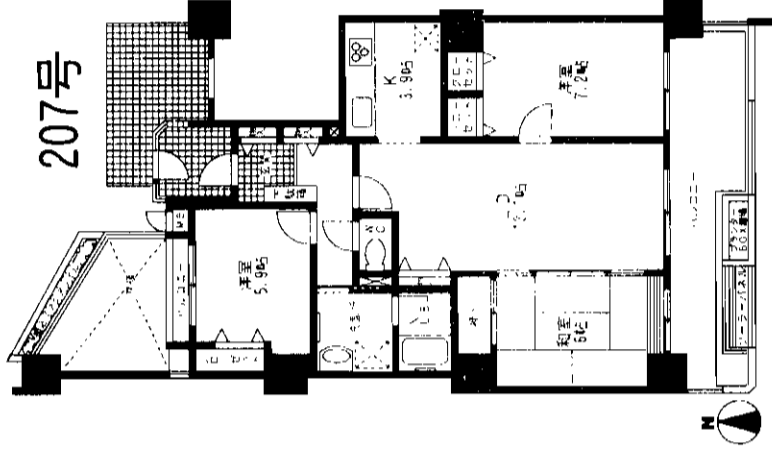

207号

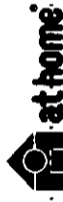
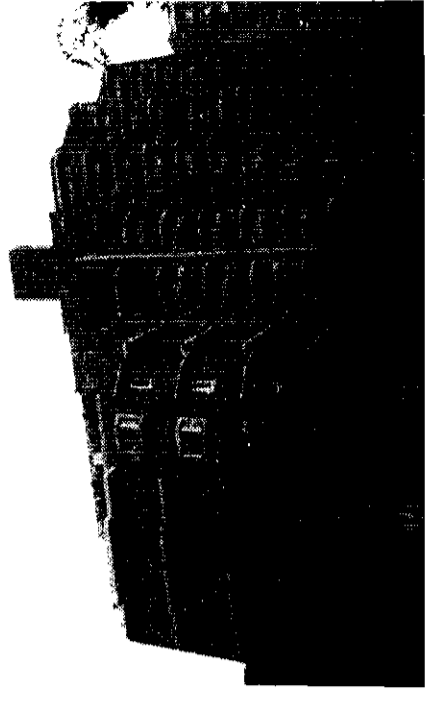

国土交通大臣免許(2)第5810号 (社)福岡県宅地建物取引業協会会員

株式会社 **なかやま** 不動産事業部

北九州市小倉北区上到津2-3-9 定休日:水曜日 担当 細川

☎093(581)5565

FAX093(581)7502

客付会社様へ

無断広告掲載不可

手取料	0%	仲介料	100%
手取料	0%	仲介料	100%

■取引態様:媒介

■情報公開日:17.10.5

物件所在

福岡

八幡西区

鉄竜

貸家

「則松」駅徒歩2分

西鉄バス

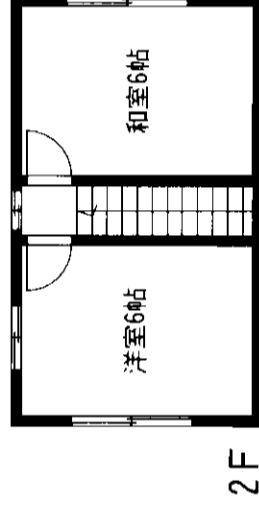

2F

広々5DK+S

貸家

JR折尾駅

5DK+S

賃料 **70,000円**

敷金**3ヶ月(3)**

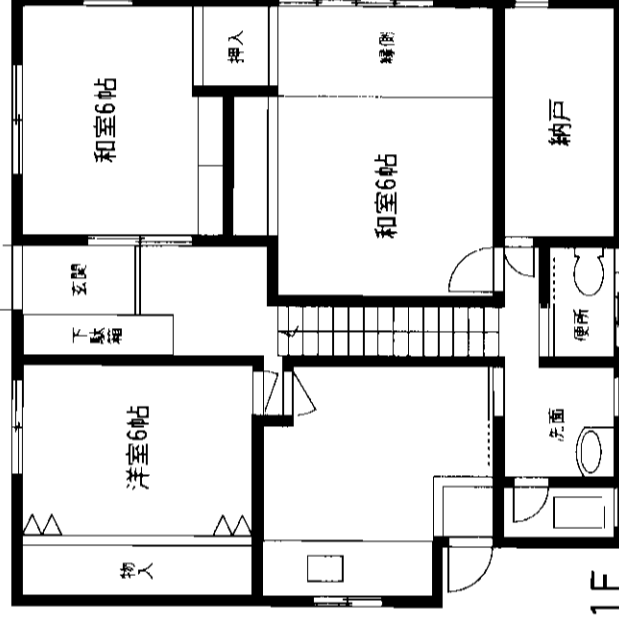
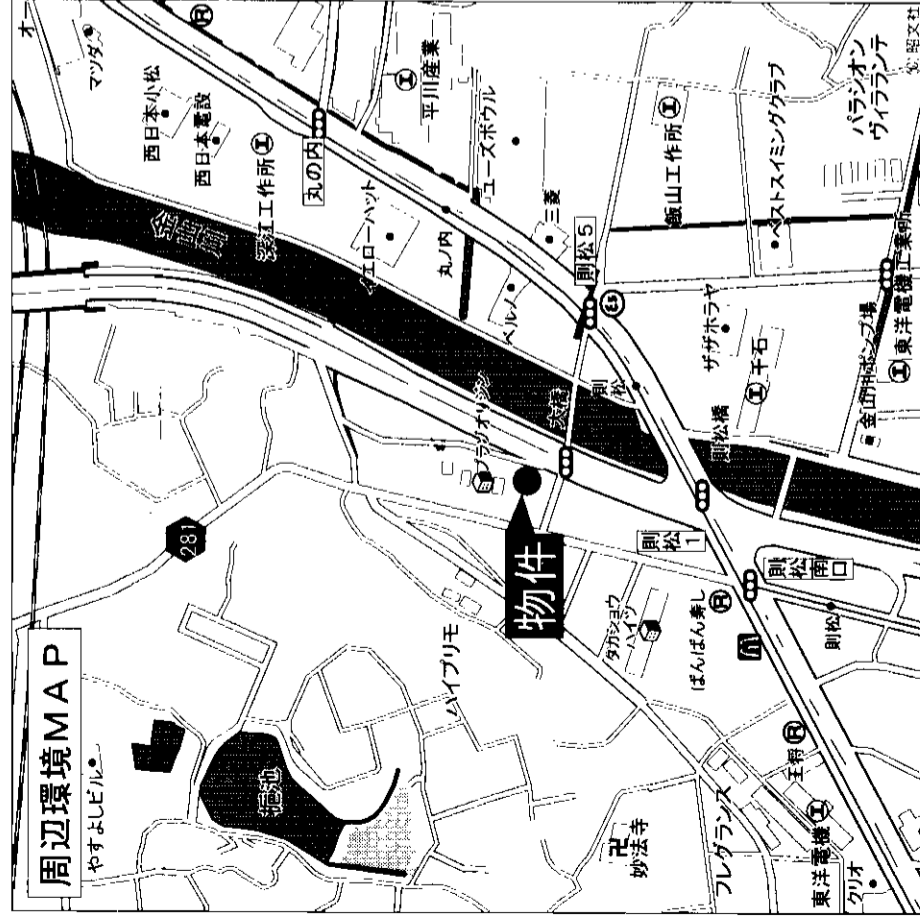

1F

入居者募集

物件種目	貸家										
最寄駅	JR折尾駅										
間取タイプ	5DK+S										
賃貸条件	賃料 70,000円 敷金 3ヶ月(3)										
物件所在地	北九州市八幡西区則松一丁目3-2										
交通	西鉄バス則松停 徒歩2分										
建物名											
構造・規模	木造2階建										
使用部分面積	106.92㎡										
間取内訳											
築年月	不詳年	契約期間	2年								
管理費等	無										
駐車場	2台有										
現況	空										
入居日	即										
本体設備											
各戸設備											
保険等	2年間 20,000円										
備考											
会員番号	80900970	物件番号	76500174-3								

アットホーム・ファクトシート（不動産情報流通システム専用物件資料）



図面コード：107703

物件番号 76500174-3

福岡県知事免許(2)第13544号 (社)福岡県宅地建物取引業協会会員

アサヒ地建
北九州市八幡西区本城東1丁目1-3

☎093(692)5075
FAX093(692)5081

客付会社様へ

手数料	0%	仲介料	100%
引当金	50%	手数料	50%

■取引態様：媒介
■情報公開日：17.10.5

物件所在
福岡
八幡西区
則松

貸マンション

JR「奥洞海」駅徒歩5分



市営バス「西天神」駅徒歩3分

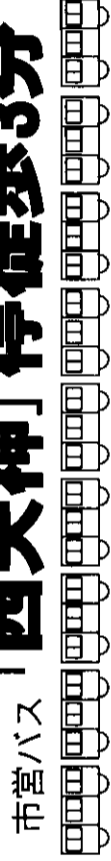

★分譲マンション
★広々3LDK

貸マンション

JR奥洞海駅

3LDK

賃料 **75,000円**

敷金**4**ヶ月(3)

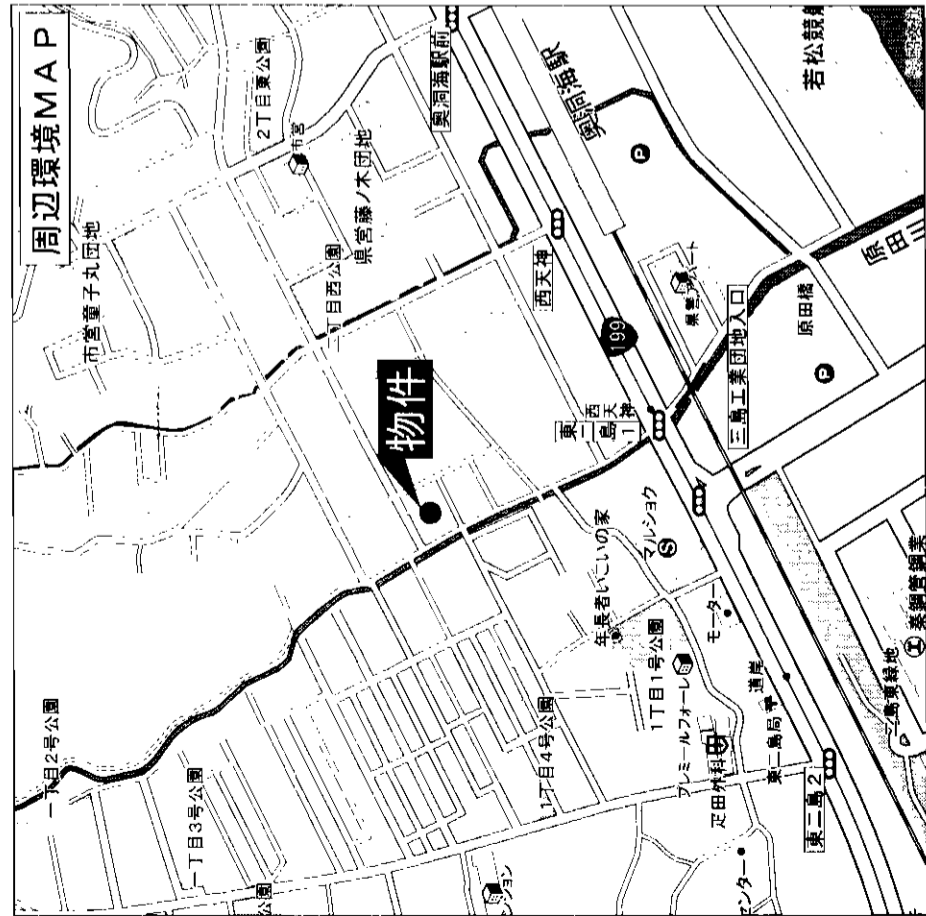

物件種目	賃貸マンション		
最寄駅	JR奥洞海駅		
賃料	75,000円		
敷金	4ヶ月(3)		
物件所在地	北九州市若松区西天神町8-16		
交通	市営バス西天神停 徒歩3分		
建物名	オークランド西天神		
構造・規模	鉄筋コンクリート造5階建5階部分		
使用部分面積	70.8㎡		
間取内訳	間取図参照		
築年月	平成8年8月	契約期間	
管理費等	無		
駐車場	物件付台無料		
現況	空	入居日	相談
本体設備	給湯・シャワー・バルコニー・エレベーター		
各戸設備			
保険等	20,000円/2年		
備考			
会員番号	80900361	物件番号	76500175-3

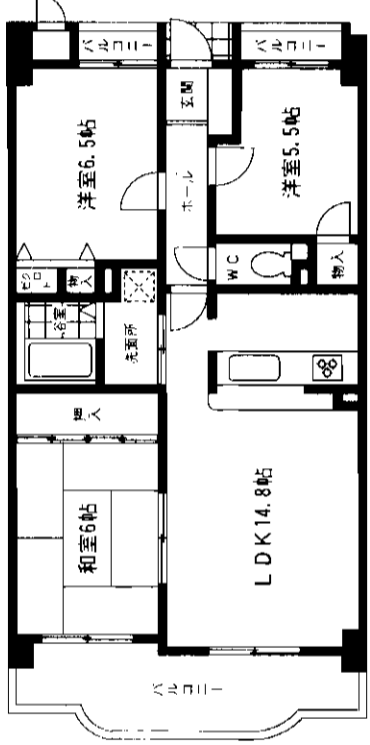

アットホーム・ファクトシート (不動産情報流通システム専用物件資料)

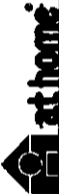

図面コード: 1031103 物件番号 76500175-3

福岡県知事(5)10303号

信栄不動産(有)

北九州市若松区用勺町5-20(国道199号線沿い)

☎(093)791-1906

FAX(093)791-5403

E-mail:sinei@coral.ocn.ne.jp

(社)福岡県宅地建物取引業協会会員

客付会社様へ

■手取料	0%	■仲介料	100%
■手数料	50%	■引越料	50%

■取引態様: 媒介

■情報公開日: 17.10.5

物件所在
福岡
若松区
西天神町

第11エルザビル

1K

敷金0ヶ月キャンペーン!!

10月末日申込み受付分まで

家賃 **3.6万円**
共益費 3,600円

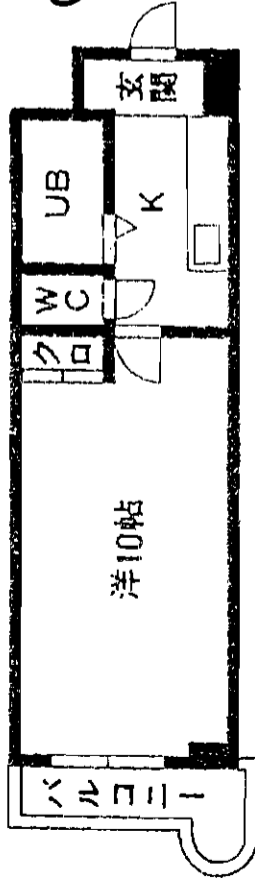

☆家賃プラス 3,000円
☆共益費プラス 300円
☆敷金 1ヶ月(1)

家賃	共益費	号室
3.6万円	3,600円	710
3.9万円	3,900円	1001
3.6万円	3,600円	1412

●現地案内図

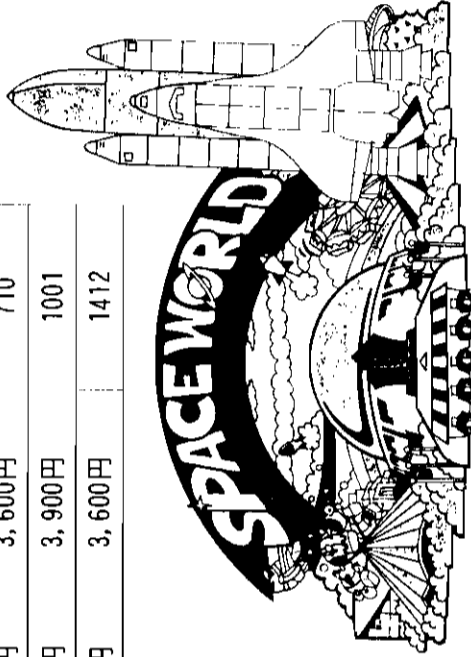
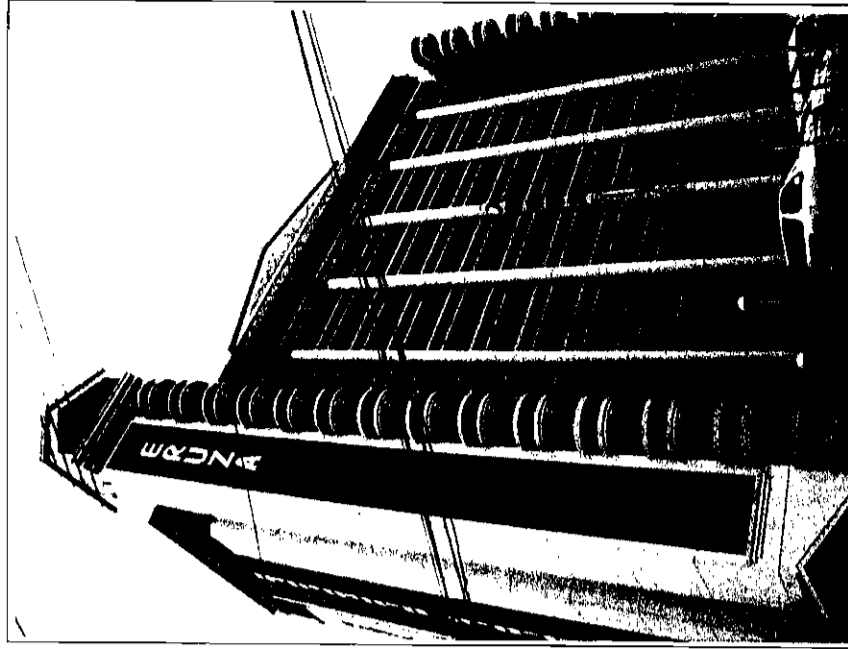
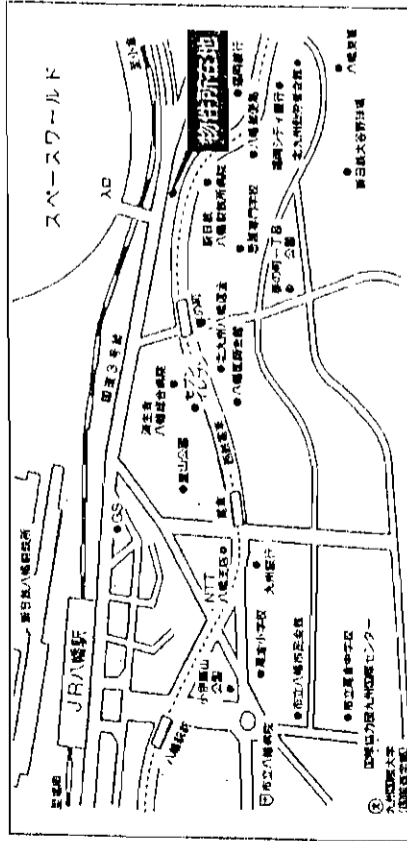

- 所在地** 北九州市八幡東区春の町5丁目1番34号
- 交通** 西鉄バス 製鐵病院西口バス停徒歩1分
- 構造** SRC造16階建・1992年2月築
- 駐車場** 9,975~11,550円

設備

- ・オートロック
- ・エレベーター
- ・CATV, BS
- ・コインランドリー
- ・エアコン
- ・給湯
- ・シャワー

その他

水道使用料 2,100円(税込)
電話基本料 945円(税込)
給湯基本料 2,625円(税込)
使用料 1㎡につき1,207円(税込)
☆ガス代はかかりません。

アットホーム・フラクトシート (不動産情報流通システム専用物件資料)

at home

図面コード: 1013401

会員番号 809000042

物件番号 76500146-8

福岡県知事免許(6)第8852号 (社)福岡県宅地建物取引業協会会員
ERUZA 株式会社 エルザ
北九州市小倉北区米町1丁目5番18号(第15エルザビル1F)

☎093(521)3333(代)
FAX093(521)3429
担当:平野

客付会社様へ
広告費等相談

■手取料 0%
■手数料 0%
■引越料 0%
■引越料 0%
■引越料 100%
■引越料 100%
■取引態様: 貸主
■情報公開日: 17.10.4

物件所在
福岡
八幡東区
春の町

第13エルザビル

エルザ・スハースイン(八幡)

1K

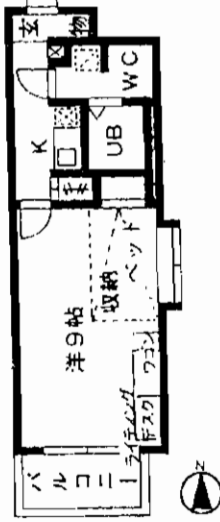

家賃	共益費	号室
4.3万円	4,300円	702
4.32万円	4,320円	805
4.34万円	4,340円	903

家電なし

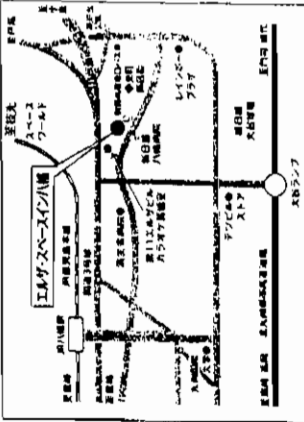

● 案内図

- 所在地** 北九州市八幡東区春の町5丁目1番5号
- 交通** 西鉄バス 製鐵病院東口バス停徒歩1分
- 構造** SRC造11階・1999年4月築
- 駐車場** 11,550円(1F)・近隣8,400円～9,450円

敷金0ヶ月 キャンペーン!!

10月末日申込み受付分まで

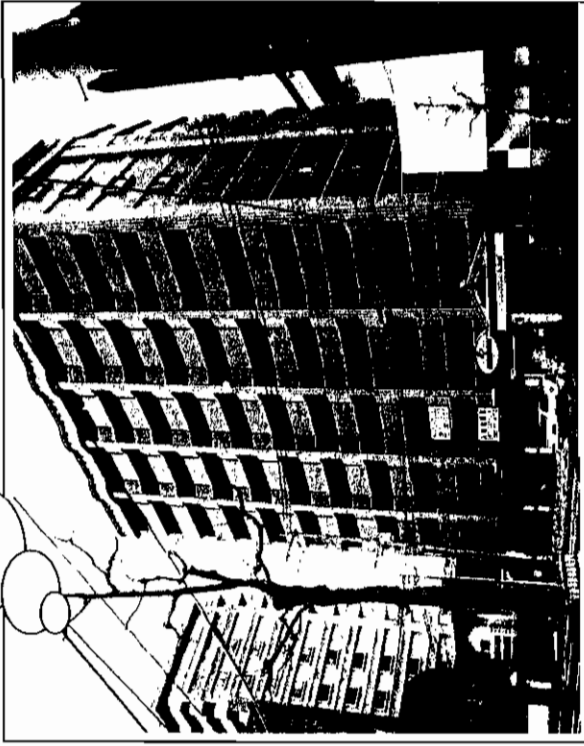

ウィークリーマンション(2~5F)

	7日未満	7日以上	1ヶ月以上
定員			
シングル	4,830円	24,990円 (1泊 3,570円)	88,200円 (1泊 2,940円)
ツイン	6,930円	29,400円 (1泊 4,200円)	103,950円 (1泊 3,465円)
駐車場	840円/1日		
保証金	5,000円(1~3泊)	10,000円	20,000円
水道光熱費	宿泊費を含む 実費計算		

設備

- 賃貸の設備に以下の設備がプラス
- 冷蔵庫・電子レンジ・食器棚・ミニテーブル
 - ビデオ付テレビ・高級寝具一式
 - 応接セット(大理石テーブル・オットマン付パウンナルチェア)
 - 炊飯器・電気ポット・洗濯機
 - 掃除機・ドライヤー・レンタル寝具一式
 - キッチン用品・料理道具一式
 - お風呂用品一式・食器セット一式
 - 目覚まし時計・生活用品一式

設備

- ・飾り棚付下駄箱
- ・暖房便座付トイレ
- ・鏡付クローゼット
- ・ミニキッチン(電気ヒーター)・ワゴン(折りたたみ式)
- ・ライティングデスク(照明・椅子付)

その他

- 水道使用料 2,100円(税込)
- 電話基本料 945円(税込)
- 給湯基本料 2,625円(税込)
- 使用料 1㎡につき1,207円(税込)
- ☆ガス代はかかりません。

福岡県知事免許(6)第8852号 (社)福岡県宅地建物取引業協会会員
ERUZA 株式会社 エルザ
 北九州市小倉北区米町1丁目5番18号(第15エルザビル1F)

TEL: 093(521)3333(代)
 FAX: 093(521)3429
 担当: 平野

客付会社様へ
 広告費等相談

手数料	0%	0%	100%
登記料	0%	0%	100%
印紙料	0%	0%	100%

■取引態様: 貸主
 ■情報公開日: 17.10.4

物件所在
 福岡
 八幡東区
 春の町

分譲賃貸マンション

JR小倉駅

3LDK

賃料 78,000円

敷金4ヶ月(返金なし)

北九州市小倉北区日明1丁目14番24号

交通 日明4丁目バス停徒歩3分

建物名 パサーージュ小倉北707号

構造・規模 SRC9階建7階部分 階建

使用部分 69.18㎡

築年月 平成3年10月 契約期間 2年

管理費等 家賃を含む

駐車場 2台分で10,000円/月

現況 空き 入居日 即

◎ 全保連の保証条件付

(保証料月額賃料の0.4ヶ月借主負担)

◎ 火災保険加入の事

◎ 水商売関係は不可、ペットも不可

会員番号 80900511 物件番号 76500121-5

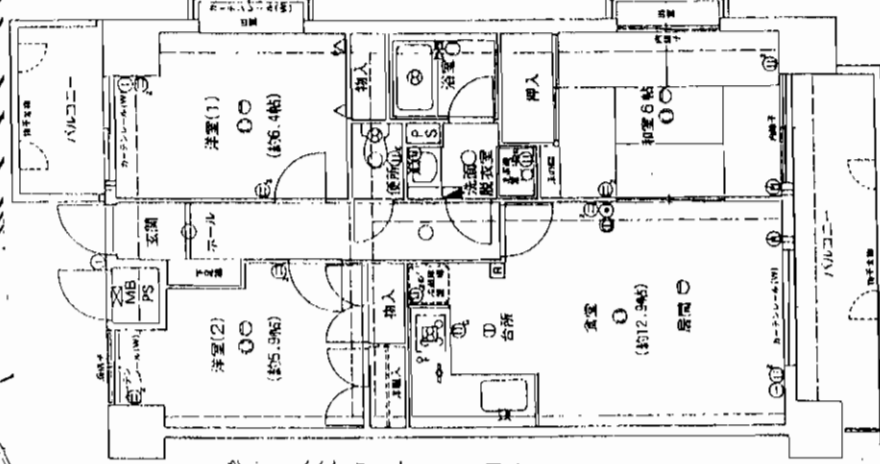

アットホーム・フアクトシート (不動産情報流通システム専用物件資料)



図面コード:0937530 物件番号76500121-5

客付会社様へ

手続料 0円
 手数料 0円
 印紙料 100円

■取引態様:媒介
 ■情報公開日:17.10.3

物件所在 福岡 小倉北区 日明

福岡県知事 (6) 8747号 全日本不動産協会会員 北九州市八幡東区春の町5-7-11

才一タニ不動産 TEL662-9213 FAX661-8547

貸マンション オリエンタル到津

西鉄バス
到津の森公園前徒歩2分

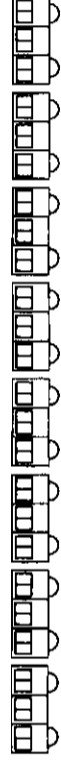

☆サンリブまで徒歩2分!

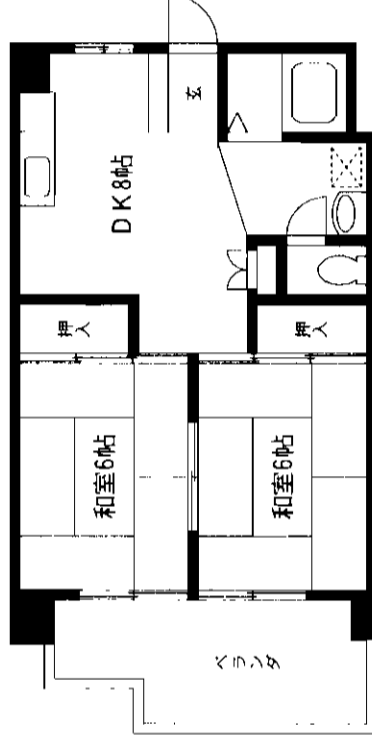
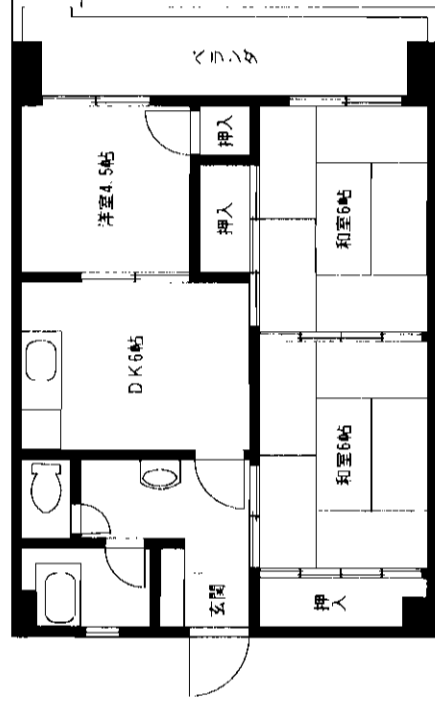
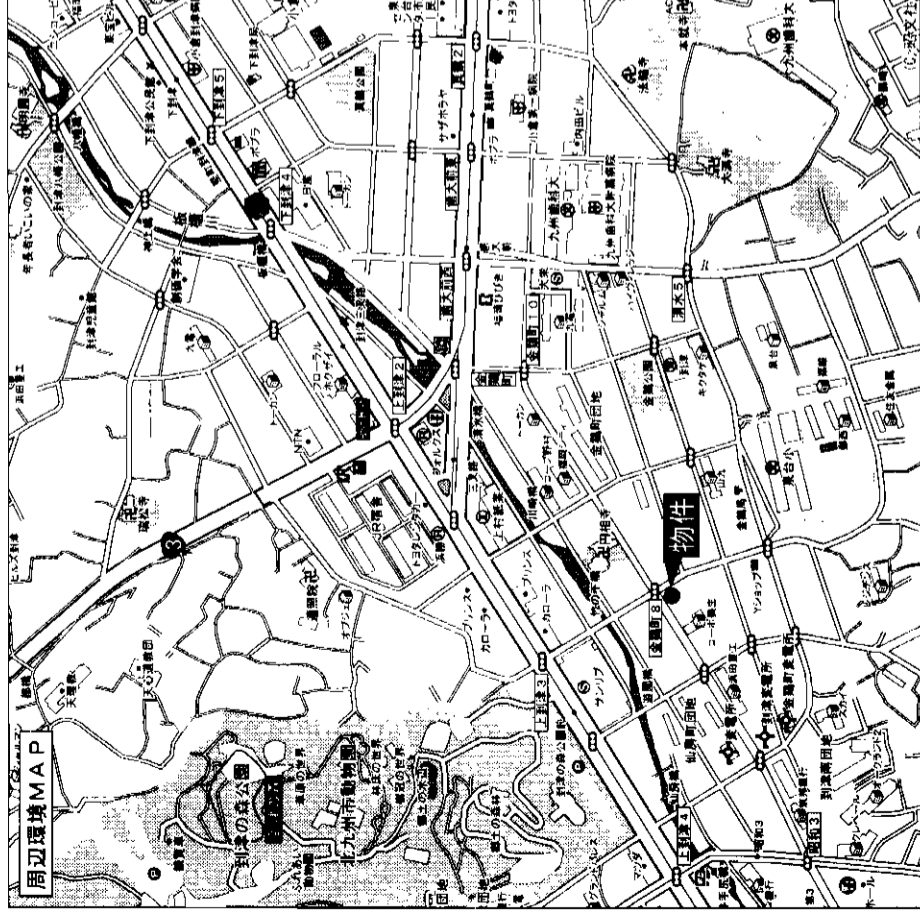

205号 **5.7**万円 3DK
503号 **5.5**万円 2DK

貸マンション

JR南小倉駅

2DK・3DK

賃料 **5.5~5.7**万円

敷金**3**ヶ月(3)

物件種目	物件所在地										
最寄駅	小倉北区金鶏町11-2										
間取タイプ	交通										
賃貸条件	西鉄バス 到津の森公園前停・徒歩2分										
建物名	建物										
	オリエンタル到津										
構造・規模	RC造5階建										
使用部分面積	約45.00㎡										
間取内訳	左図参照										
築年月	昭和60年3月	契約期間	2年								
管理費等	無										
駐車場	10,500円/月										
現況	空	入居日	即								
本体設備	都市ガス・エレベーター										
各戸設備	給湯・シャワー・バルコナ										
保険等	加入義務有 21,000円/2年間										
備考	保証人不要!!										
会員番号	80900800	物件番号	76500157-7								

アットホーム・ファクトシート(不動産情報流通システム専用物件資料)



図面コード: 1033101 物件番号76500157-7

福岡県知事免許(1)第14933号(社)福岡県宅地建物取引業協会

内山ビル株式会社

客付会社様へ

広告費等相談

手続料	0%	仲介料	100%
手数料	0%	仲介料	100%

■取引態様: 媒介

■情報公開日: 17.10.4

物件所在
福岡
小倉北区
金鶏町

第9エルザビル

交通アクセス良好!!

1K

敷金0ヶ月キャンペーン!!

10月末日申込み受付分まで

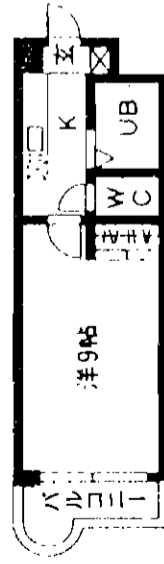

家賃 **6.9万円**
共益費 6,900円

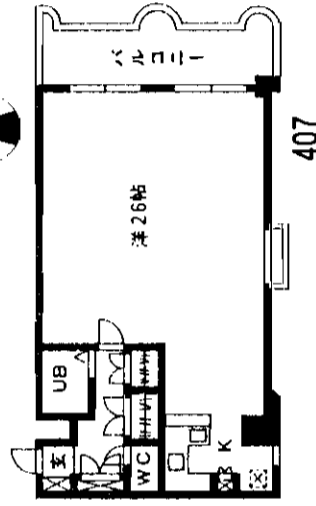

家賃	共益費	号室
3.9万円	3,900円	402
3.9万円	3,900円	906
4.1万円	4,100円	405
4.1万円	4,100円	905

※バルコニー 1~4号⇒南向き
5~7号⇒東向き

所在地 北九州市小倉北区片野4丁目17番8号

交通 JR城野駅 徒歩10分

構造 RC造9階建 ・ 1990年8月築

駐車場 12,600円

設備

- ・オートロック
- ・エレベーター
- ・CATV, BS
- ・コインランドリー

その他

- 水道使用料 2,100円(税込)
- 電話基本料 945円(税込)
- 給湯基本料 2,625円(税込)
- 使用料 1㎡につき1,207円(税込)
- ☆ガス代はかかりません。

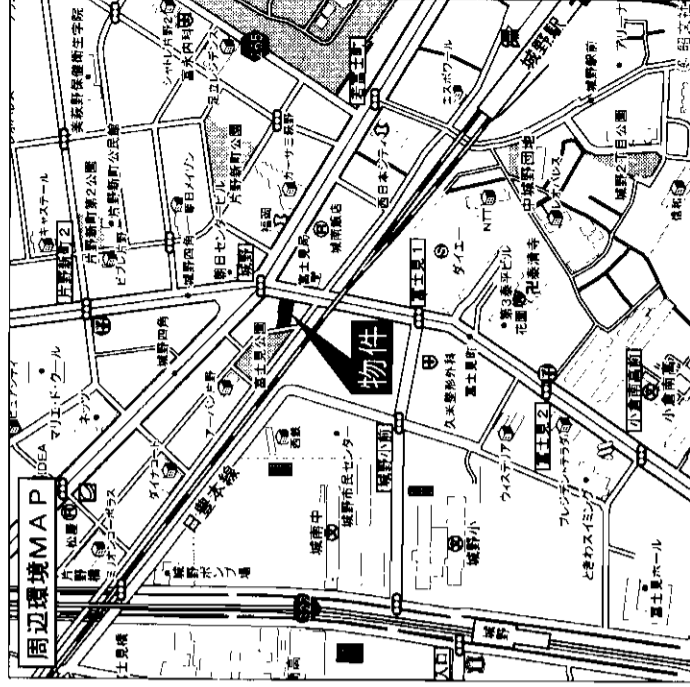
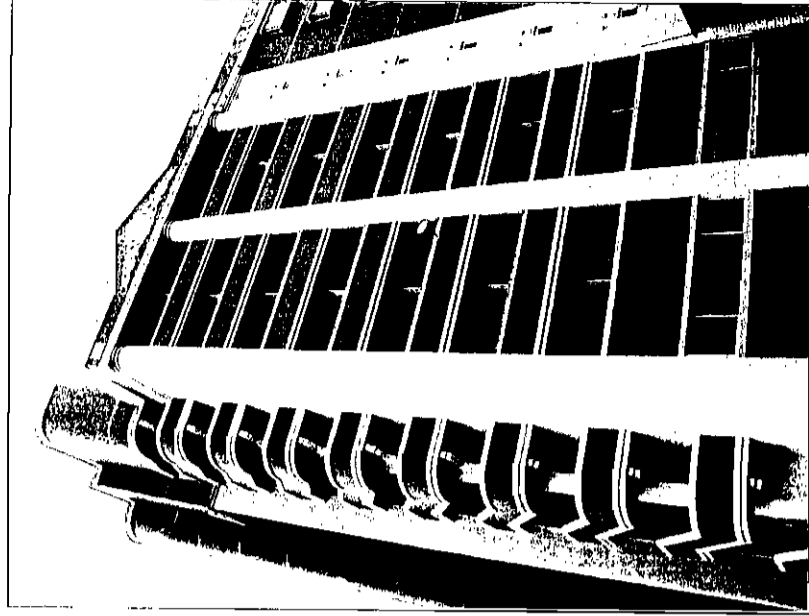

アットホーム・ファクトシート (不動産情報流通システム専用物件資料)



図面コード: 1033101

会員番号 80900042 物件番号 7650145-8

福岡県知事免許(6)第8852号 (社)福岡県宅地建物取引業協会会員

ERUZA 株式会社 エルザ

北九州市小倉北区米町1丁目5番18号(第15エルザビル1F)

☎093(521)3333(代)

FAX093(521)3429

担当:岩崎

客付会社様へ

広告費等相談

■手数料
■手数料
■手数料

100%
0%
100%

■取引態様:貸主

■情報公開日:17.10.4

物件所在

福岡

小倉北区

片野

貸マンションイマージュ霧ヶ丘

貸マンション

JR城野駅

1R・2LDK・3LDK

賃料 **4.1万円**~**6.7万円**

敷金**3**ヶ月(3)1Rは敷金7万円

小倉北区高坊2丁目9-25

西鉄バス 高坊停 徒歩3分

建物名 イマージュ霧ヶ丘

構造規模 SRC造13階建

使用部分 55.83㎡(2LDK) 69.79㎡(3LDK)

間取内訳 左図参照

築年月 平成14年7月 契約期間 2年

管理費等 無

駐車場 10,500円/月

現況 空 入居日 即

本体設備 エレベーター・LPガス

各戸設備 給湯・シャワー・エアコン・バルコニー

保険等 加入義務有 2年間 料金(1R)15,750円(2LDK・3LDK)21,000円

備考 12月近隣にマルショク完成予定

会員番号 80900800 物件番号 76500158-7

○保証人不要!!
○コンビニ徒歩2分!
○エアコン付!

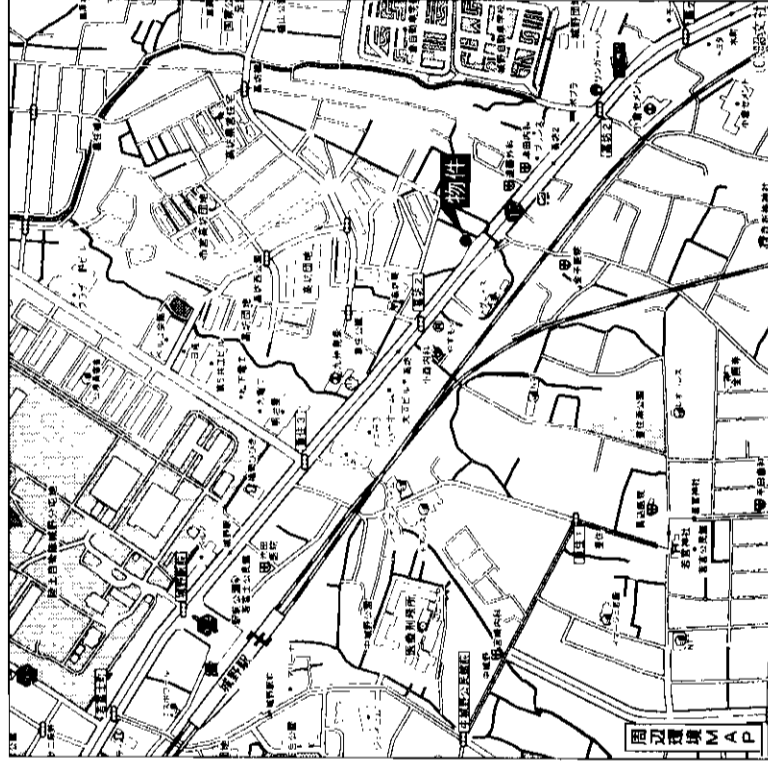
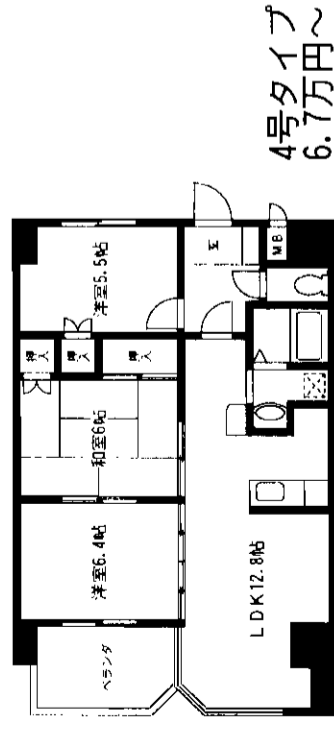
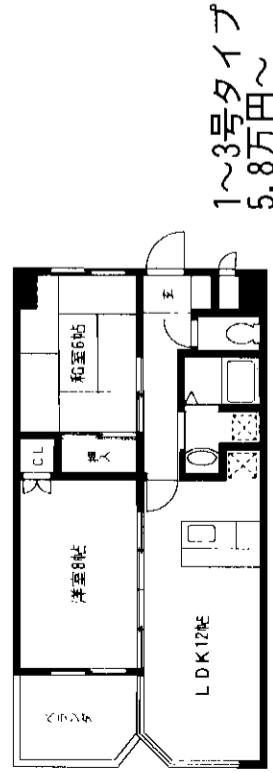
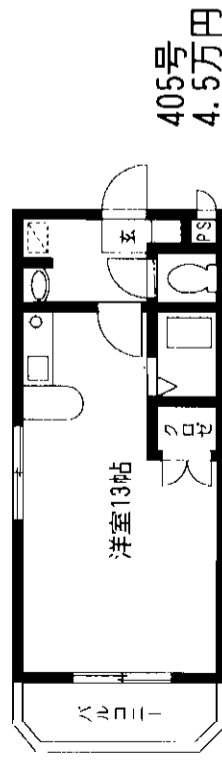
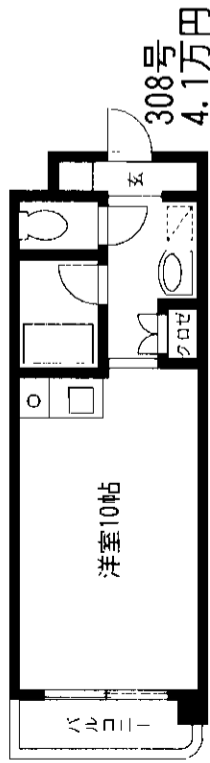

アットホーム・ファクトシート (不動産情報流通システム専用物件資料)



図面コード: 1013401 物件番号 76500158-7

福岡県知事免許(1)第14933号 (社)福岡県宅地建物取引業協会

内山ビル株式会社

〒802-0044 福岡県北九州市小倉北区熊本2-10-10

☎093 (551) 0008

FAX093 (531) 7577

客付会社様へ

広告費等相談

手数料	手取料	手取料	手取料	手取料
0%	0%	0%	0%	0%
100%	100%	100%	100%	100%

取引態様: 媒介

情報公開日: 17.10.4

物件所在

福岡

小倉北区

高坊

貸マンション

オリエンタル三萩野公園

メディアドームまですぐそこ。
お散歩コースに最適です♪

★保証人不要!!

★コンビニまで
250m!!

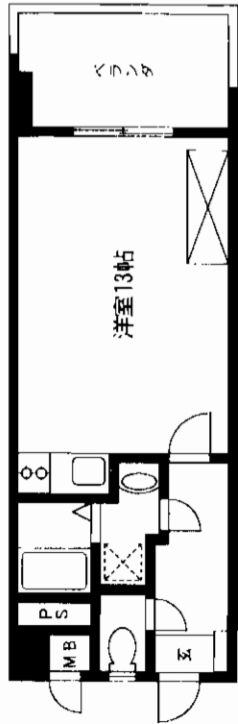

203号室 **4.8**万円

即入居可

403号室 **4.9**万円

10月中旬空予定

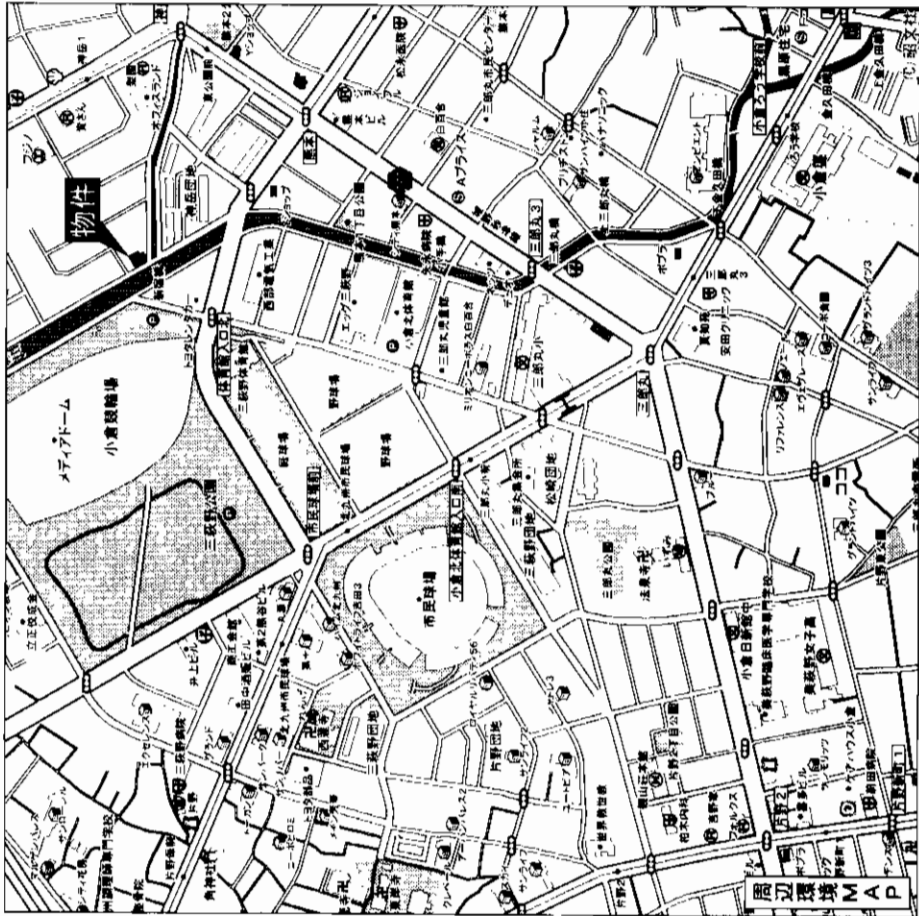

貸マンション

JR小倉駅

1 R

賃料 **4.8**万円

敷金 **7**万円(7万円)

小倉北区神岳1丁目4-30

西鉄バス 神岳1丁目停 徒歩3分

建物名 オリエンタル三萩野公園

構造・規模 RC造8階建2階部分

使用部分 203号室(約31.68㎡)

間取内訳 左図参照

築年月 平成3年12月 契約期間 2年

管理費等 無

駐車場 11,550円/月

現況 空 入居日 即

本体設備 エレベーター・オートロック・CATV

各戸設備 給湯・シャワー・レンジ・サーモスタット・エアコン・ガスコンロ付

保険等 加入義務有 2年間 料金15,750円

備考

会員番号 80900800 物件番号 76500156-3

アットホーム・ファクトシート (不動産情報流通システム専用物件資料)



図面コード: 1031101 物件番号 76500156-3

福岡県知事免許(1)第14933号 (社)福岡県宅地建物取引業協会

内山ビル株式会社

〒802-0044 福岡県北九州市小倉北区熊本2-10-10

☎093 (551) 0008

FAX093 (531) 7577

客付会社様へ

広告費等相談

手数料	0%	仲介	100%
登記料	0%	保証	100%

■取引態様: 媒介

■情報公開日: 17.10.4

物件所在	福岡
	小倉北区
	神岳

第4エルザビル

冷蔵庫・洗濯機付!!

1K

敷金0ヶ月キャンペーン!!

10月末日申込み受付分まで

(少し広めです...) 共益費 4,600円

号室	家賃	空室状況
Aタイプ	47,000円	空
Bタイプ	45,000円	空
Cタイプ	45,000円	空
Dタイプ	55,000円	空

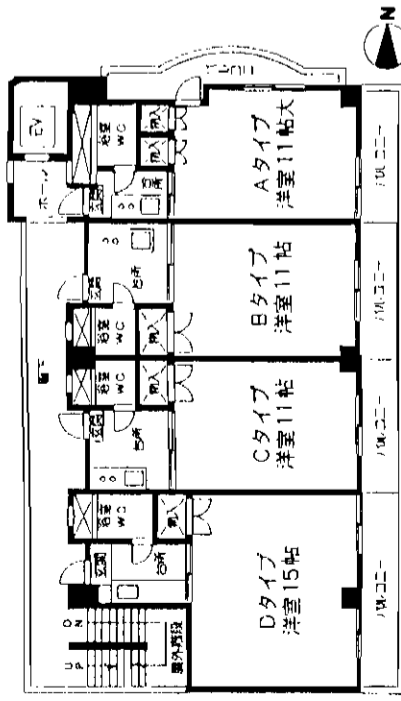

所在地 北九州市小倉北区鍛冶町2丁目1番7号

交通 西鉄バス 米町停徒歩10分

構造 SRC造10階建・1987年11月築

- 水道使用料
 - 電話基本料
 - 給湯基本料
- かかります!!

設備

- 給湯
- シャワー
- 照明器具
- エレベーター
- 冷蔵庫
- 洗濯機

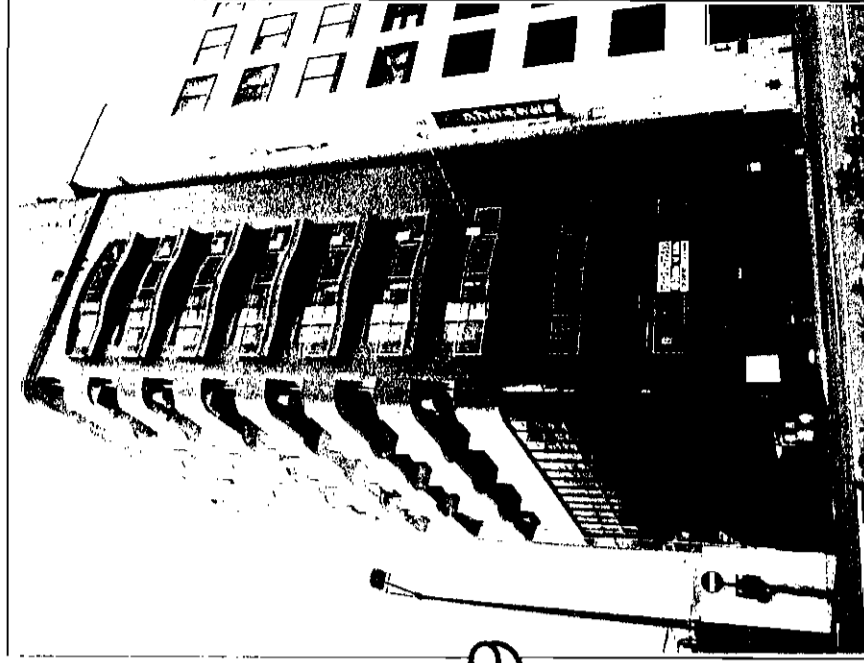

案内図

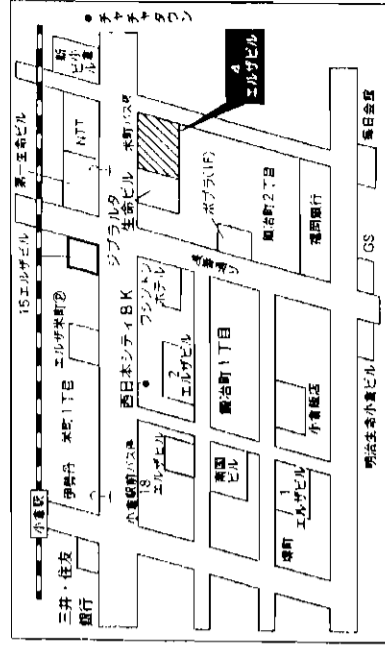

※駐車場...近隣90m 25,000円

アットホーム・ファクトシート (不動産情報流通システム専用物件資料)



図面コード: 1013401

会員番号 80900042

物件番号 76500144-8

福岡県知事免許(6)第8852号 (社)福岡県宅地建物取引業協会会員

株 式 会 社 エ ル ザ

北九州市小倉北区米町1丁目5番18号(第15エルザビル1F)

☎093(521)3333(代)

FAX093(521)3429

担当:岩崎

客付会社様へ

広告費等相談

手数料	0%	仲介料	100%
手数料	0%	仲介料	100%

■取引態様:貸主

■情報公開日:17.10.4

物件所在
福岡
小倉北区
鍛冶町

貸マンスション

- 保証人不要!!
- コンビニまで徒歩2分!
- 1口ガスコンロ付!

<スターズ内山>

 JR日豊本線「南小倉」駅徒歩5分

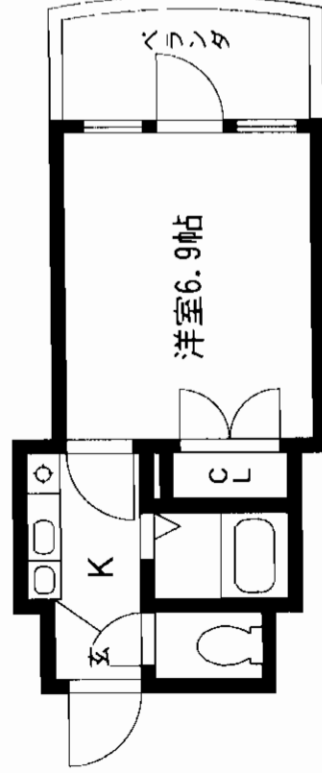
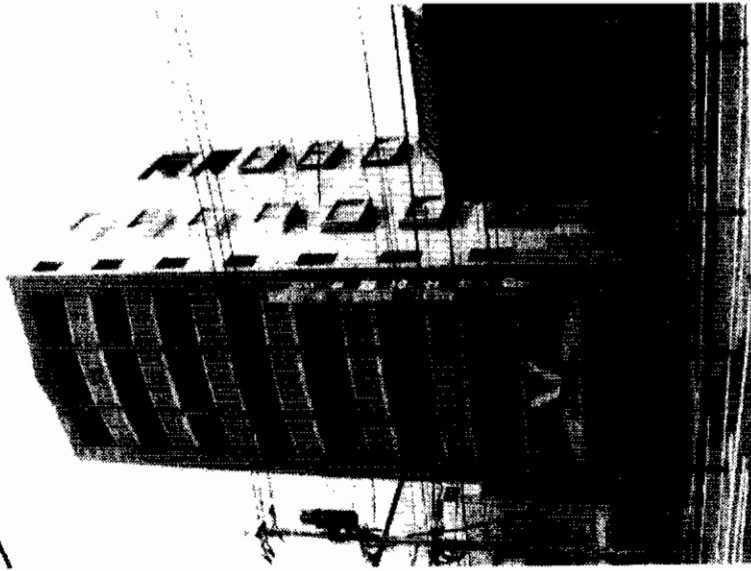

物件種目	貸マンスション
最寄駅	JR南小倉駅
間取タイプ	1 K
賃賃条件	賃料 4.3万円 敷金 7万円(7万円)

物件所在地	北九州市小倉北区木町3-1-28	
交通	JR日豊本線南小倉駅 徒歩5分	
建物	建物名	スターズ内山
	構造・規模	RC造8階建8階部分
使用部分	面積	19.54㎡
間取内訳	洋6.9帖	
築年月	平成7年11月	契約期間 2年
管理費等	無	
駐車場	近隣10,500戸	
現況	空	入居日 即
本体設備	都市ガス・E・V・集合郵便受	
各戸設備	給湯・シャワー・エアコン・ベランダ	
保険等	加入義務有 2年間 料金15,750円	
備考	☆1口コンロ付!	
会員番号	80900800	物件番号 76500155-2

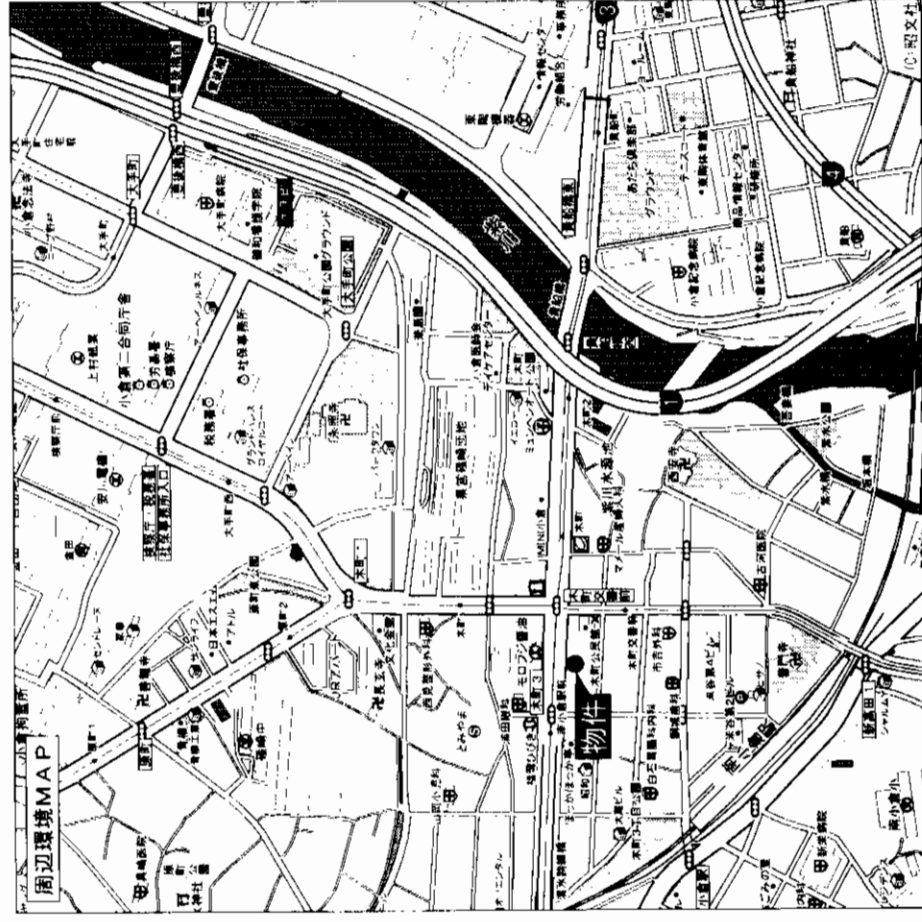

アットホーム・ファクトシート (不動産情報流通システム専用物件資料)



図面コード: 0713402 物件番号 76500155-2

福岡県知事免許(1)第14933号 (社)福岡県宅地建物取引業協会

内山ビル株式会社

〒802-0044 福岡県北九州市小倉北区熊本2-10-10
8093 (551) 0008
 FAX093 (531) 7577

客付会社様へ

広告費等相談

手取料	0%	仲介料	100%
手数料	0%	仲介料	100%

■取引態様: 媒介

■情報公開日: 17.10.4

物件所在	福岡
	小倉北区
	木町

貸マンション

プログレス内山

西鉄バス

「中吉田」停徒歩5分

・保証人不要!!
・2台目は目の前!!
・月極駐車場アリ!!

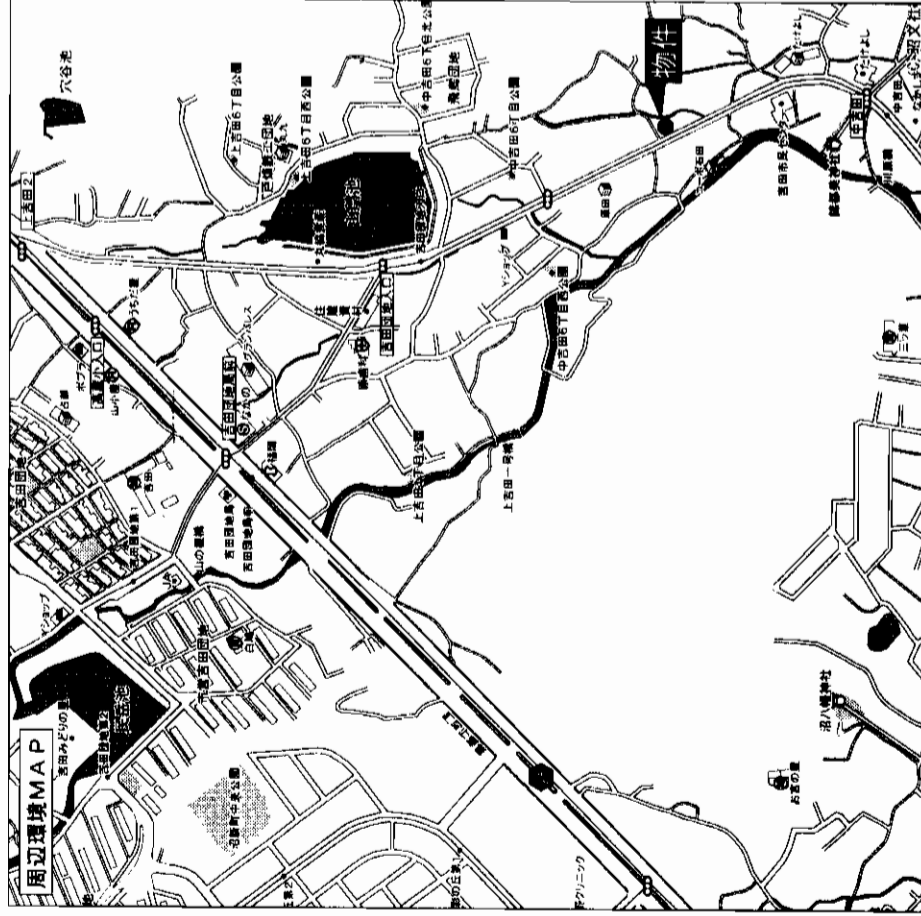

貸マンション

JR下曾根駅

1LDK・2LDK

賃料 **4.6万円・5.4万円**

敷金**3ヶ月(3)**

物件種目	小倉南区中吉田6-7-11	
最寄駅	西鉄バス中吉田停 徒歩5分	
間取タイプ	建物名 プログレス内山	
賃貸条件	構造・規模 RC造5階建3階部分	
	使用部分 面積 1LDK38.48㎡・2LDK55.80㎡	
物件所在地	間取内訳 左図参照	
交通	築年月 平成3年5月	契約期間 2年
	管理費等 無	
	駐車場 5,250円/月(税込)	
	現況 空	入居日 即
	本体設備 集合郵便受・LPガス	
	各戸設備 給湯・シャワー・SD・インターホン	
	保険等 加入義務有 2年間 1LDK15,750円 2LDK21,000円	
備考		
会員番号	80900800	物件番号 76500154-7

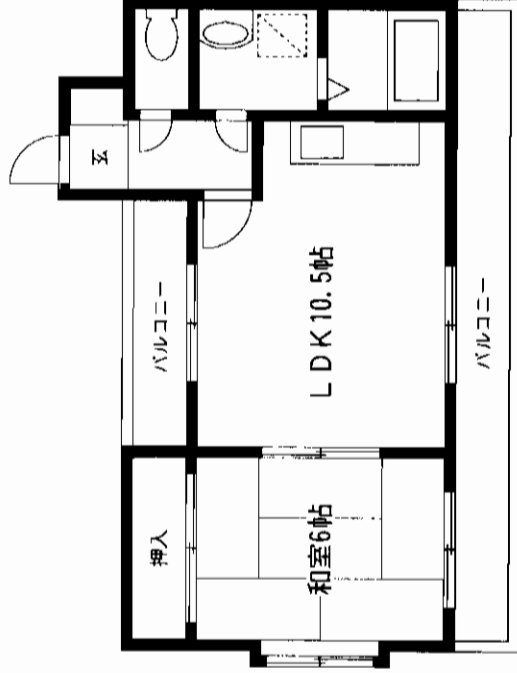

501号 46,000円 10月上旬空予定

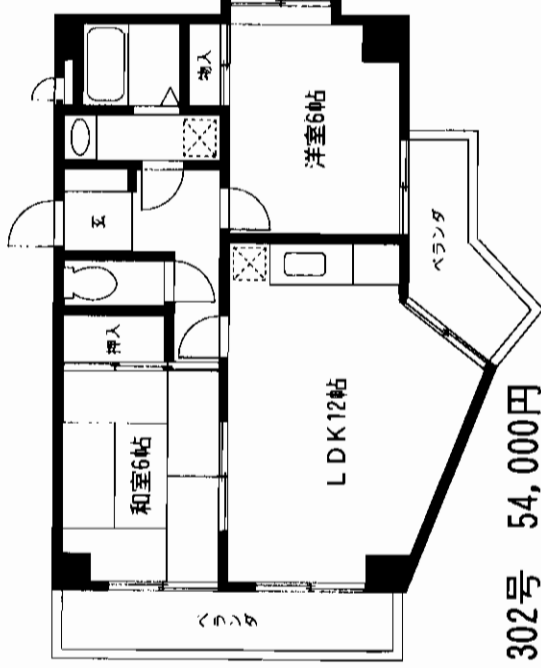

302号 54,000円

アットホーム・ファクトシート (不動産情報流通システム専用物件資料)



図面コード: 1013401

物件番号 76500154-7

福岡県知事免許(1)第14933号 (社)福岡県宅地建物取引業協会

内山ビル株式会社

〒802-0044 福岡県北九州市小倉北区熊本2-10-10

8093 (551) 0008

FAX093 (531) 7577

客付会社様へ

広告費等相談

手数料
手取料
仲介料
0%

保証料
保証料
0%

借付率
借付率
100%

■取引態様: 媒介

■情報公開日: 17.10.4

物件所在

福岡

小倉南区

中吉田

長行ハイツ

小倉南区長行東

★平成15年2月全面改装済(新品同様)★

西鉄バス 桜橋バス停徒歩2分

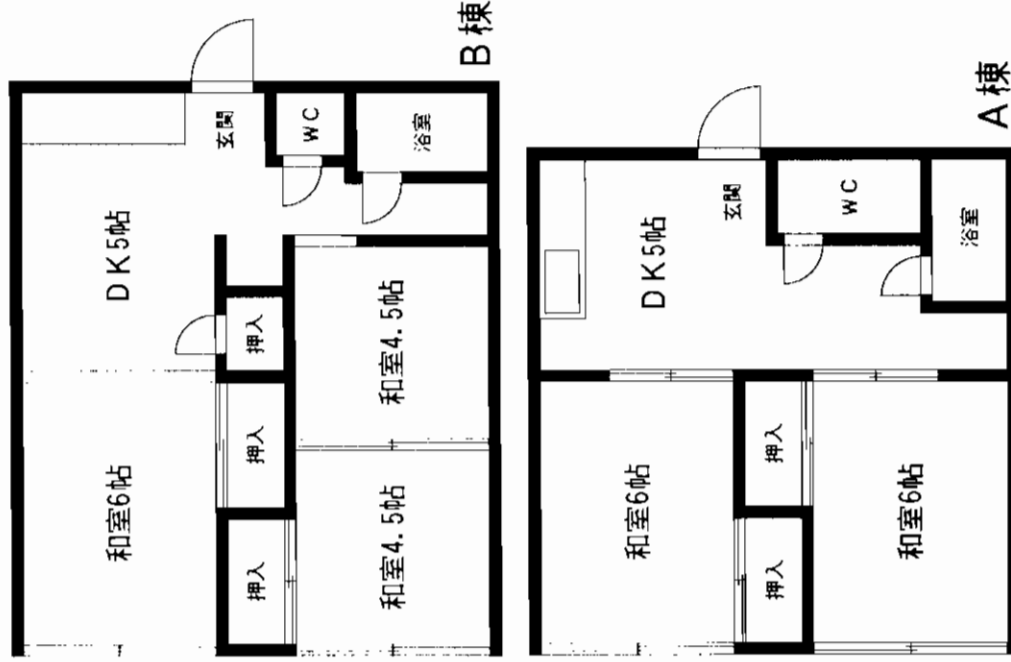

賃貸アパート

モノレール徳力嵐山口

2DK・3DK

賃料
A棟-2DK **40,000円**
B棟-3DK **45,000円**

敷金**4ヶ月**

物件種目	長崎駅	
間取タイプ	2DK・3DK	
賃貸条件	敷金 4ヶ月	
物件所在地	北九州市小倉南区長行東2丁目	
交通	3-2長行ハイツA・B棟 西鉄バス桜橋バス停 徒歩2分	
建物名	長行ハイツ	
構造規模	軽量鉄骨造2階建	
使用部分面積	A棟:11坪 B棟:13坪	
間取内訳	間取図参照	
築年月	昭和51年10月	契約期間 2年
管理費等	1,000円/月	
駐車場	6,000円/月	
現況	空	入居日 即
本体設備	電気・上下水道・プロパンガス	
各戸設備	給湯・シャワー	
保険等	加入義務15,000円/2年間	
備考	空室 A棟-103号 B棟-101・103号 全保連加入要	
会員番号	80900920	物件番号 76500177-5

アットホーム・ファクトシート (不動産情報流通システム専用物件資料)



図面コード: 1048003

物件番号 76500177-5

福岡県知事免許 (3) 第12604号 (社) 全日本不動産協会会員

ひまわり不動産

北九州市八幡西区町上津役西1丁目3番5号
☎093(612)0556
FAX093(612)0618

客付会社様へ

手数料
手取料 0%
仲介料 0%
保証料 100%
印税 100%

取引態様: 媒介

情報公開日: 17.10.5

物件所在
福岡
小倉南区
長行東

貸マンション

オリエンタル小倉南志番館

☆保証人不要!
☆若園インターまで車で4分!

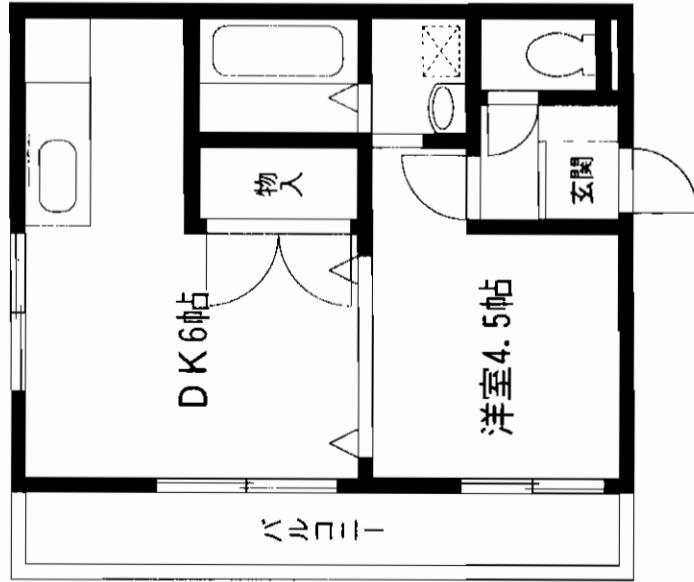

空 102号室 4.4万円

西鉄バス「八重洲団地下」駅徒歩3分

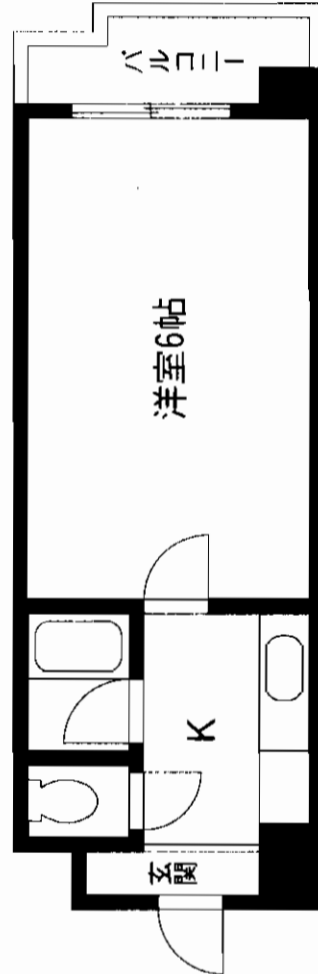
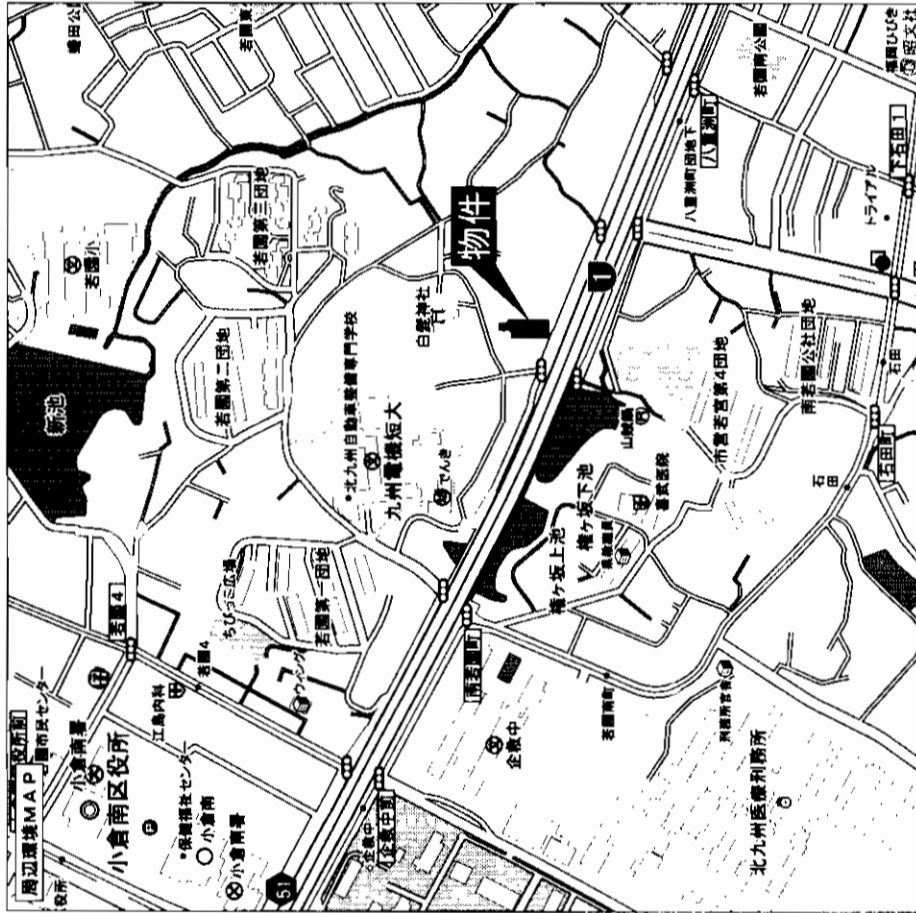

空予定10月下旬 406号 3.5万円

貸マンション

JR 安部山公園駅

1K・1DK

賃料 **3.5万円・4.4万円**

敷金 **7万円(7万円)**

小倉南区蜷田若園1-8-52

西鉄バス八重洲団地下停 徒歩3分

建物名	オリエンタル小倉南志番館
構造規模	RC造7階建2階部分
使用部分面積	1K 20.88㎡ 1DK 29.58㎡
間取内訳	左図参照
築年月	平成14年5月
管理費等	無
駐車場	軽8,400円 普通車10,500円/月
現況	空
入居日	即
本体設備	エレベーター・集合郵便受・LPガス
各戸設備	給湯・シャワー・エアコン・バルコニー・インターホン
保険等	加入義務有 2年間 料金15,750円
備考	
契約期間	2年
物件番号	80900800
物件番号	76500153-1

アットホーム・ファクトシート (不動産情報流通システム専用物件資料)



図面コード: 1039301 物件番号 76500153-1

福岡県知事免許(1)第14933号 (社)福岡県宅地建物取引業協会

内山ビル株式会社

〒802-0044 福岡県北九州市小倉北区熊本2-10-10

8093 (551) 0008

FAX093 (531) 7577

客付会社様へ

広告費等相談

手数料 取付	0%	手数料 引当	0%
手数料 引当	100%	手数料 引当	100%

■取引態様: 媒介

■情報公開日: 17.10.4

物件所在

福岡

小倉南区

蜷田若園