

南向き、日当たり良好

物件種目	売土地	
最適用地	住宅	
最寄駅	JR「中間」駅	
土地面積	205.09㎡(62.03坪)	
価格	1,150万円	18.5万円/坪
所在地	八幡西区春日台六丁目925番27他3筆 (住居表示:春日台6丁目6番内)	
交通	「西山」電停徒歩9分	
土地権利	所有権	雑種地
都市計画	区域内	第1種 低層住居地域
建ぺい率	50%	容積率 80%
他の法令上の制限		
現況	更地	引渡日 即
接道状況	南側6.0m幅市道に12.6m接する	
設備	上下水道、電気、ガス	
備考		

会員番号 80901014 物件番号 76490396-5

図面コード:0948012 物件番号 76490396-5

客付会社様へ
値下げ再交付

■手数料:分かれ
■取引態様:媒介
■情報公開日:17.9.14

福岡
八幡西区
春日台



福岡県北九州市八幡西区西曲里町2番1号
TEL(093)644-2900 [担当:園元・上野]
FAX(093)644-2901

アットホーム・フアクトシート (不動産情報流通システム専用物件資料)
(社)福岡県宅地建物取引業協会会員
三菱化学グループ 国土交通大臣(9) 第2294号
ダイヤリックス株式会社 九州支社

地 産 地 産

住宅

JR黒崎駅

153,34㎡ (46,38坪) 0㎡

370万円 @8万

中間市扇ヶ浦一丁目 2689-4

鹿兒島本線 黒崎駅

交通 筑豊電鉄 東中間電停 歩3分

土地権利 所有権 地目 宅地

都市計画 市街化区域 用途地域 第一種中高層住専

建ぺい率 60% 容積率 200%

他の法令上の制限

地勢 南側(1m)高い、北側平坦地沿い

引渡条件 ナシ

現況 更地(建物解体)引渡日 即

接道状況 北側4,5m、西側5,0mに接す角地

角地開口

設備 上水、下水(要施工)都市ガス、電気、

備考

会員番号 80900197 物件番号 76490405-5

物件種目 最適用途

最寄駅

土地面積

価格

物件所在地

交通

土地権利

都市計画

建ぺい率

他の法令上の制限

地勢

引渡条件

現況

接道状況

角地開口

設備

備考

会員番号

物件番号

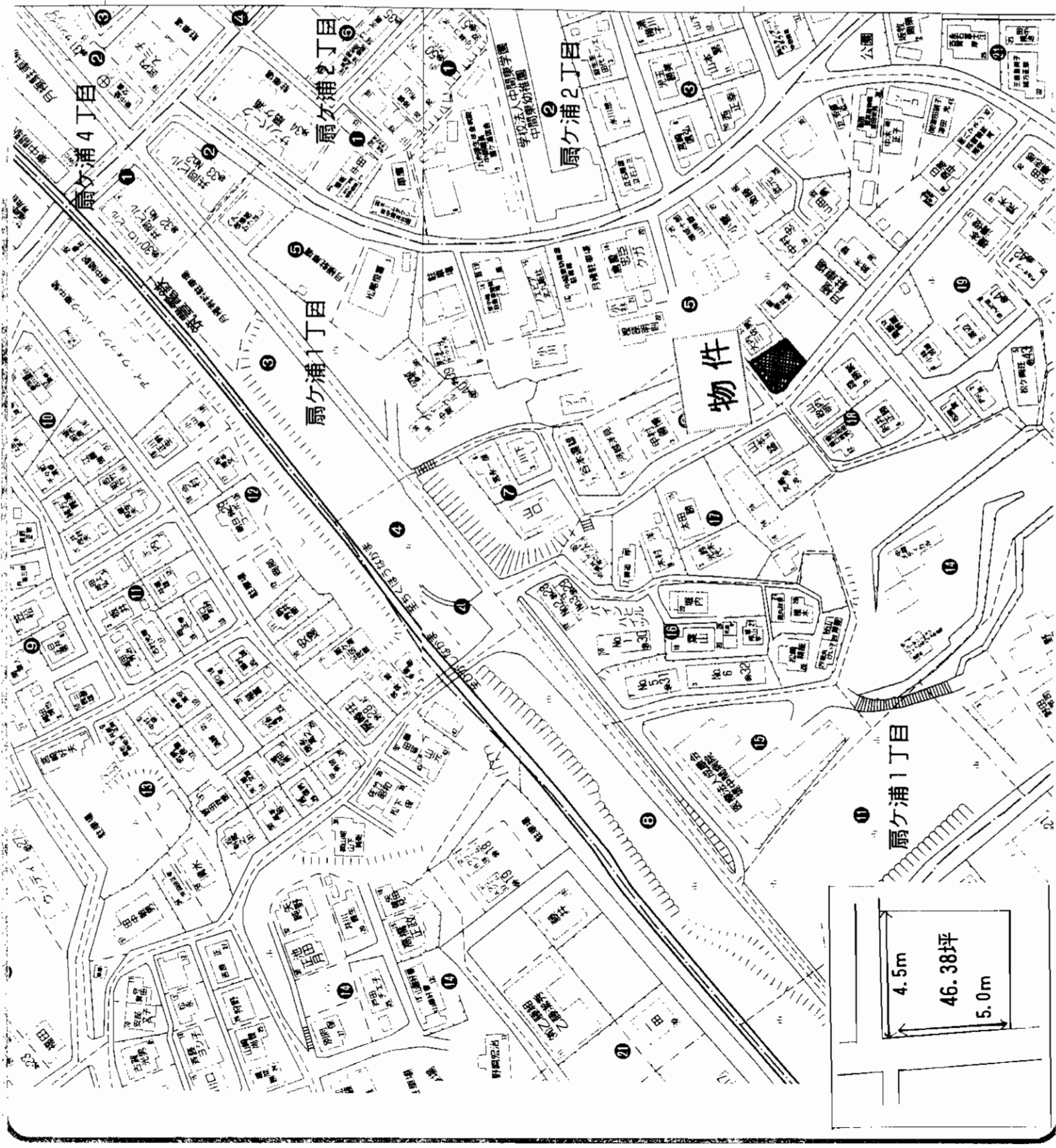

アットホーム・フラクショナル「不動産情報サービス」専門物件センター

図面コード:0948012 物件番号 76490405-5

福岡県知事 (12) 1487号 北九州支部

南 栄 地 所 TEL 611-1414

北九州市八幡西区町上津役西 1-3-7 FAX 611-3544

客付会社様へ

■手数料:分かれ

■取引態様:媒介

■情報公開日:17.9.14

福岡
中間市
扇ヶ浦

郊外の閑静な住宅地!

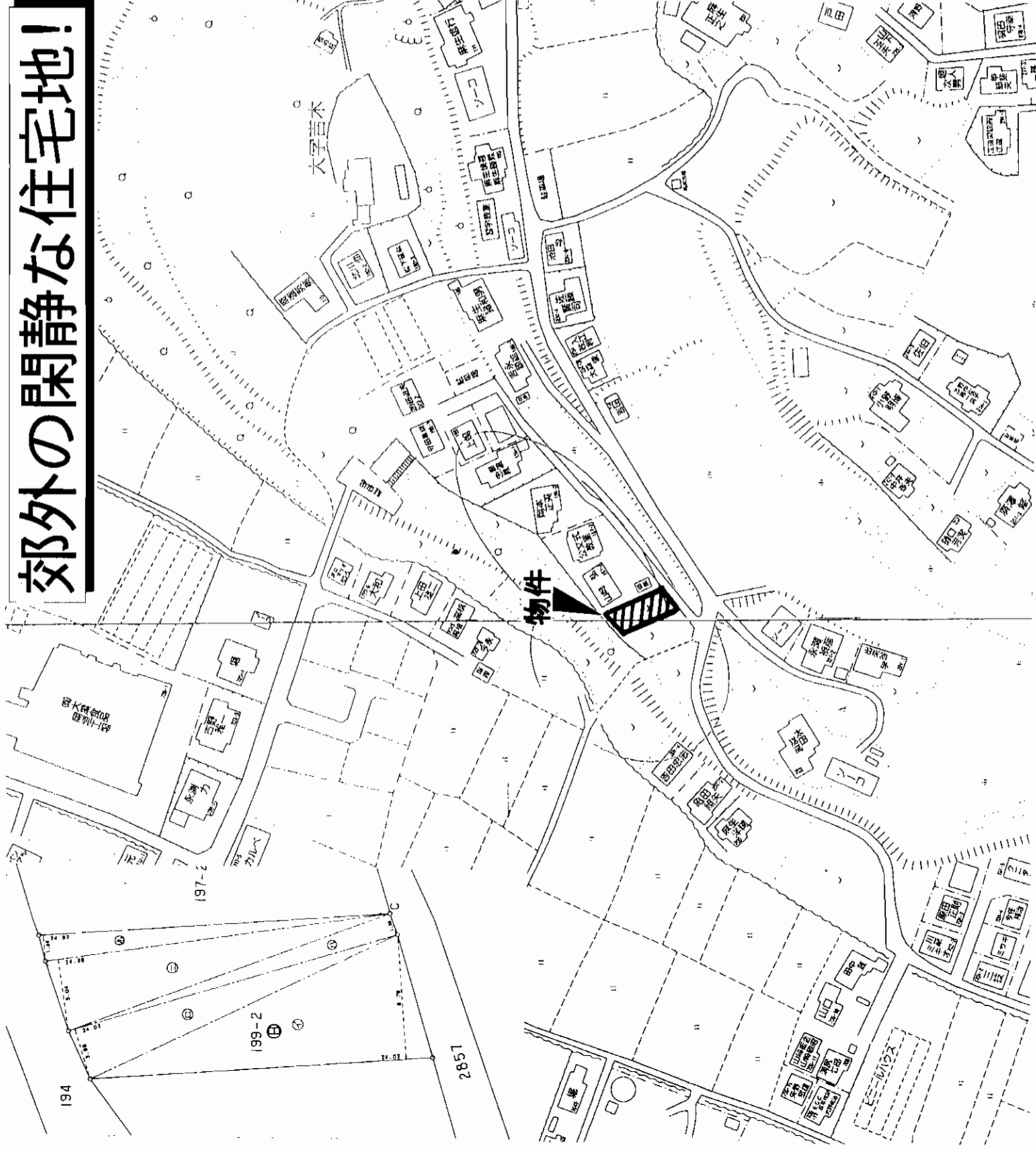

物件種目	住宅	
最適用途	西鉄バス「岡垣役場前」停	
敷客数	252.42m ²	ほかに私道面積
土地面積	420万円	3.3m ² 単価
物件所在地	遠賀郡岡垣町大字吉木早崎199-2	
交通	西鉄バス岡垣役場前停 徒歩5分	
土地権利	所有権	地目 宅地
都市計画	非線引区域	用途地域 無指定
建ぺい率	60%	容積率 200%
他の法令上の制限		
地勢	現況渡し	
引渡条件	更地	引渡日 相談
現況	南側公道5mに約10m接する。	
接達状況(角地・開口)	電気・水道250mm・下水道未定	
備		
備考		
会員番号	80901189	物件番号 76490410-8

アットホーム・ファクトシート (不動産情報流通システム専用物件資料)



図面コード: 0934812 物件番号 76490410-8

福岡県知事免許(1)第14520号 (社)全日本不動産協会会員 宅地建物取引業



weeT 不動産株式会社 北部興産

〒807-0801 福岡県北九州市八幡西区本城3丁目19-57

☎093 (691) 5856

FAX093 (691) 5787

客付会社様へ

- 手数 料:分かれ
- 取引態様:専任媒介
- 情報公開日:17.9.14

福岡

遠賀郡

岡垣町

売土地

戸建用

西鉄バス鍋田停

233.16㎡(70.53坪)

ほかに
私道面積

458万円

3.3㎡
単価

6.5万円

遠賀郡岡垣町百合ヶ丘1丁目6-1

(地番215-63)

西鉄バス鍋田停 徒歩8分

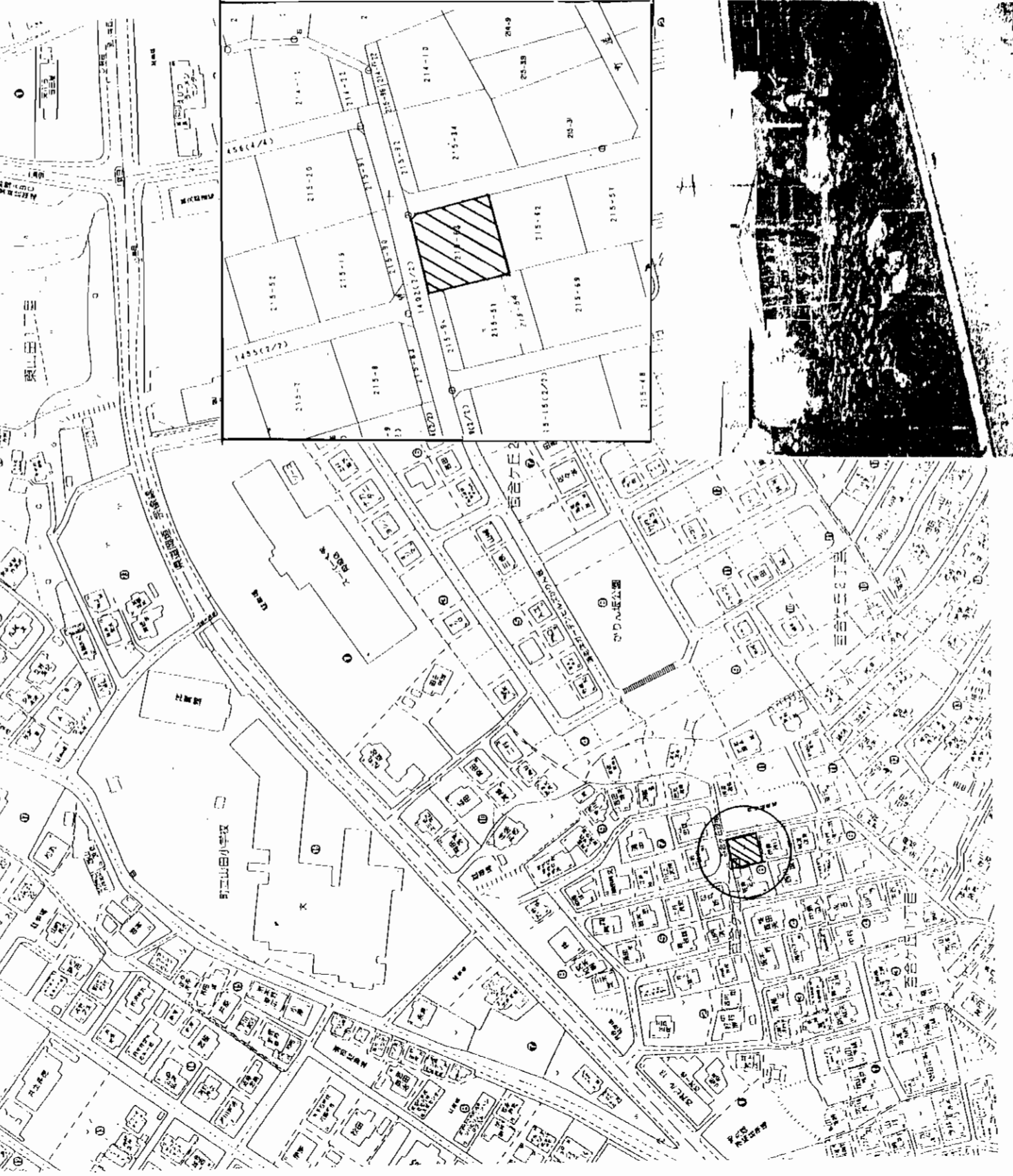

物件種目
最適用途
最寄駅
土地面積
価格
物件所在地
交通

土地権利
都市計画
建ぺい率
他の法令
上の制限
地勢
引渡条件
現況
更地
接道状況
(角地開口)

所有権
未線引
60%

地目
宅地
用途地域
第1種住居地域
容積率
200%

引渡日
即

北側3.7m公道に14.5m接す(2項道路)
東側3.9m公道に16m接す(2項道路)
九電・上下水道

山田小学校・岡垣東中学校区
スーパ一犬栄まで約400m

備考

会員番号 80900075 物件番号 76490371-8

アットホーム・ファクトシート (不動産情報流通システム専用物件資料)



福岡県知事免許(7)第8361号 宅地建物取引業協会会員

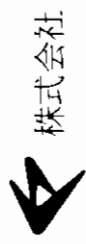

株式会社

〒807-0825 北九州市八幡西区折尾4-17-6
8093(603)5200
FAX093(603)5305

http://www6.ocn.ne.jp/kyosan/
E-mail: kyosan@orange.ocn.ne.jp

図面コード: 0913410 物件番号 76490371-8

客付会社様へ

値下げ再配布

- 手数料: 分かれ
- 取引態様: 媒介
- 情報公開日: 17.9.13

福岡

遠賀郡

岡垣町

ゼンリン 住宅地図49

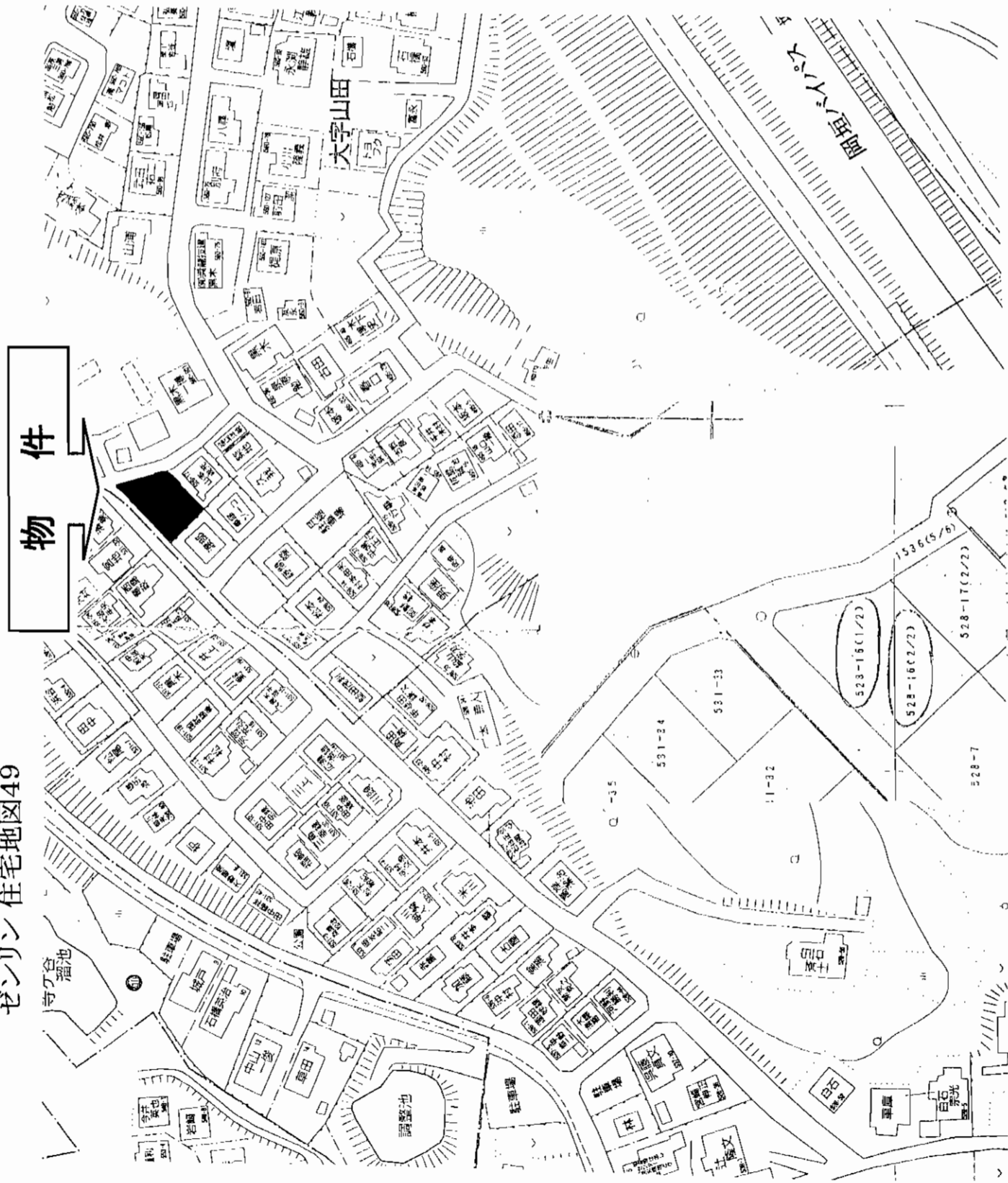

物件種目	売土地	
最適用地	住宅	
最寄駅	JR海老津駅	
土地面積	336.91㎡ (101.91坪)	
価格	950万円	9.3万円/坪
所在地	遠賀郡岡垣町野間5丁目528番16	
交通	西鉄「海老津台入口」バス停徒歩8分	
土地権利	所有権	宅地
都市計画	市街化区域	用途地域 第1種低層住専
建ぺい率	50%	容積率 80%
他の法令上の制限		
現況	古家付	即
接道状況	北西側が幅員5.6mの公道に約24m接道 北東側が幅員4.2mの公道に約17m接道	
設備	電気・上下水道・LPガス	
備考	校区：海老津小、岡垣中学校	

会員番号 80901014 物件番号 76490397-5

アットホーム・ファクトシート (不動産情報流通システム専用物件資料)



図面コード:0948012 物件番号 76490397-5

(社)福岡県宅地建物取引業協会会員
三菱化学グループ・国土交通大臣免許(9)第2234号

ダイヤリックス株式会社 九州支社

福岡県北九州市八幡西区西曲里町2番1号
TEL (093) 644-2900 (担当:園元・上野)
FAX (093) 644-2901

客付会社様へ

- 手数料：分かれ
- 取引態様：媒介
- 情報公開日：17.9.14

福岡 遠賀郡 岡垣町

売地

戸建住宅用地

JR「折尾」駅

297.37 m²
(89.95坪)

ほかに
私道面積

m²

1,450万円

3.3m²
単価

161,200円

北九州市若松区高須北1丁目3番

市営「高須東1丁目」バス停 約450m

市営「高須公営住宅前」バス停 約750m

土地権利	所有権	地目	宅地
都市計画	市街化区域内	用途地域	第一種低層住専
建ぺい率	50%	容積率	%

他の法令上の制限
高さ制限10m. 外壁後退1m. 斜線制限

地勢
道路より平均1.7m高

引渡条件
現況有姿

現況
空地

引渡日
東南側、幅員9m(両側1.5m歩道付)の

接道状況
市道に間口約13.5m接道

備
上・下水道、都市ガス

備考
青葉小学校、高須中学校
「サンリブ」高須店約600m

会員番号	80900269	物件番号	76490373-5
------	----------	------	------------

図面コード:0948010

物件番号 76490373-5

客付会社様へ

- 手数料：分かれ
- 取引態様：専任媒介
- 情報公開日：17.9.13

福岡
若松区
高須北

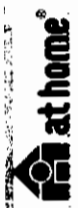
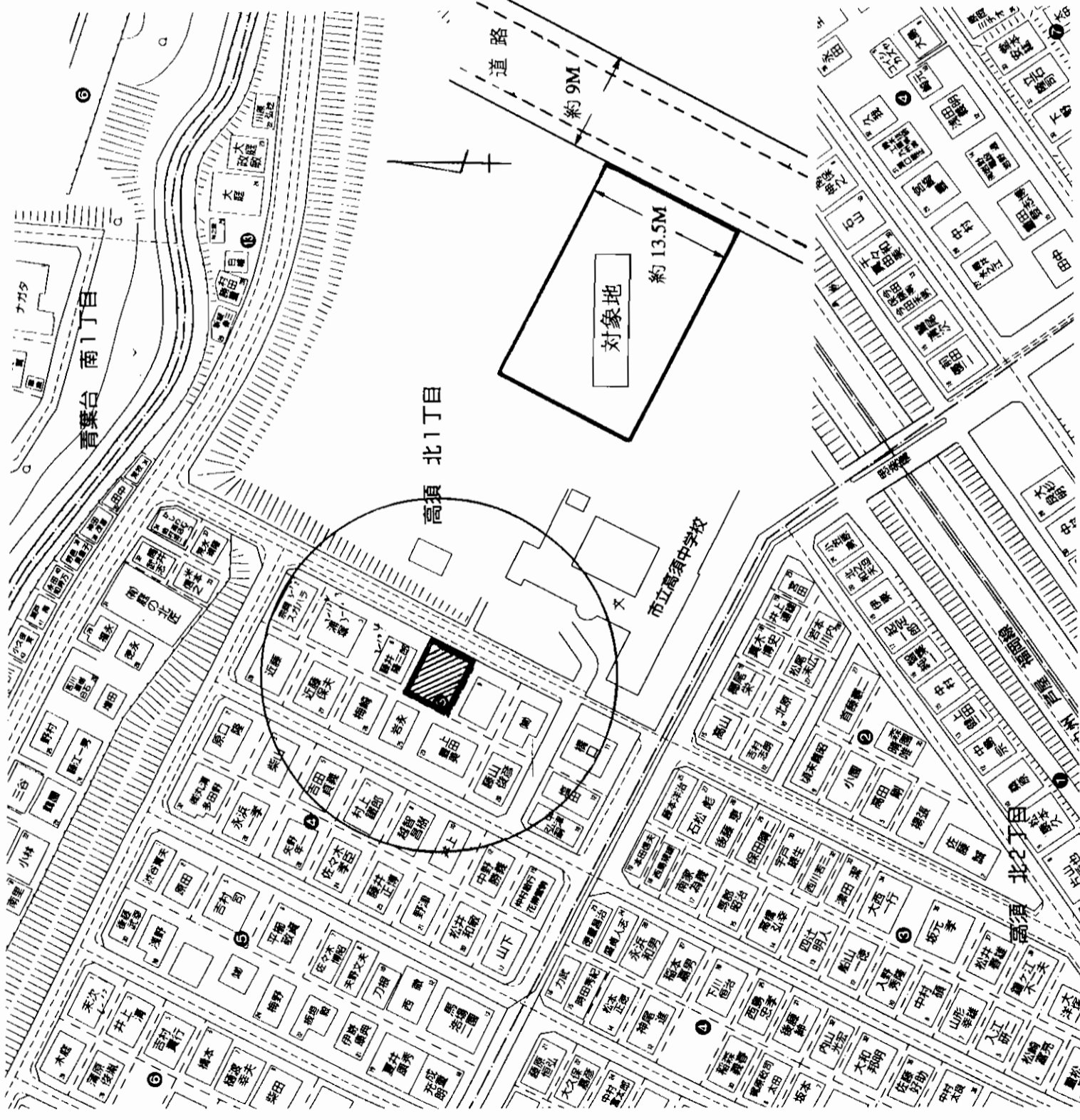

小倉北区片野新町2丁目9-10
☎(093)921-8236
FAX(093)921-8152

福岡県知事免許(6)第9200号 宅建協会北九州支部
(株)松屋不動産

アットホーム・フアクトシート (不動産情報流通システム専用物件資料)

売地

若松区下原町

 西鉄バス「下原町」停徒歩2分

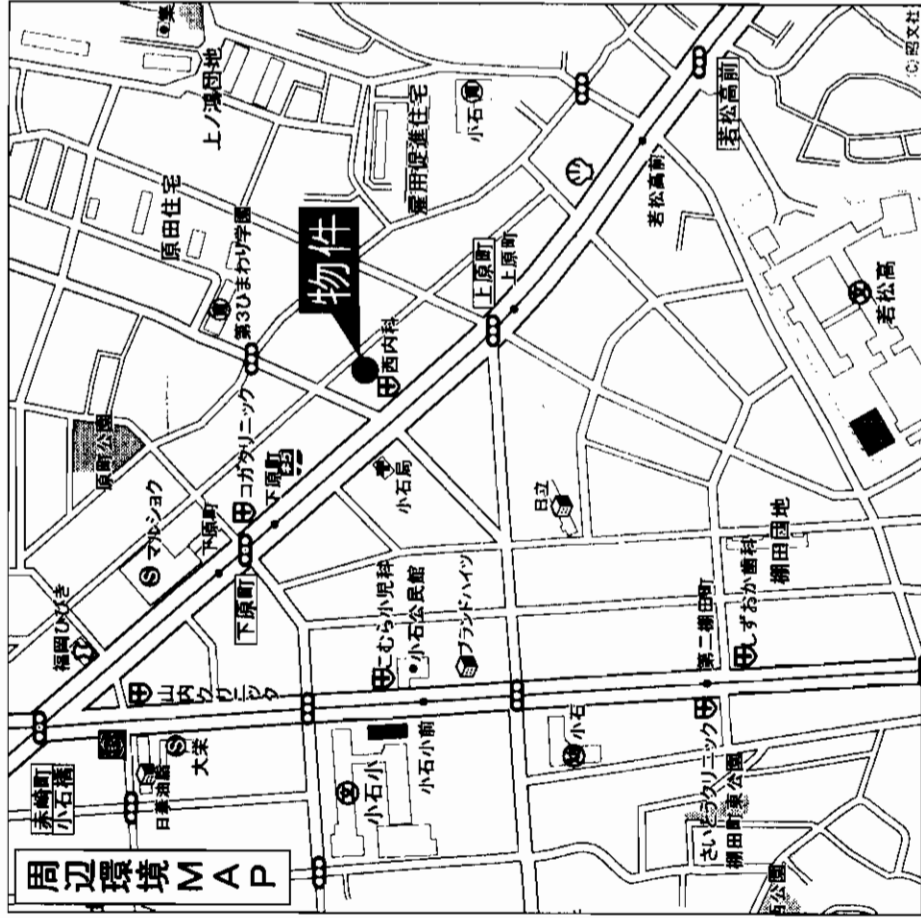

★閑静な住宅街

★生活至便

道路

物件種目	売地	
最適用差	住宅	
最寄駅	下原町バス停	
土地面積	141.16(42.7坪)	ほかに私道面積
価格	8,967,000円	3.3㎡単価
21万		
物件所在地	北九州市若松区下原町1-11	
交通	西鉄バス「下原町」バス停 徒歩2分	
土地権利	所有権	地目
都市計画	市街化区域	用途地域
建ぺい率	80%	容積率
他の法令上の制限	近隣商業地域 200%	
地勢		
引渡条件	現況渡し	
現況	更地	引渡日
接道状況(角地・開口)	東側6m公道に開口約9.5m接道	
設備	電気・上下水道・都市ガス	
備考	利便性良好	
会員番号	80900801	物件番号
		76490409-1

アットホーム・ファクトシート（不動産情報流通システム専用物件資料）



福岡県知事免許(10)第3399号

(有)花田不動産

〒808-0003 北九州市若松区赤崎町9-5

☎093(771)7929

FAX093(771)7969

客付会社様へ

- 手数料:分かれ
- 取引態様:専任媒介
- 情報公開日:17.9.14

図面コード: 0971612 物件番号 76490409-1

福岡
若松区
下原町

売地

鹿児島本線

「枝光」駅徒歩7分

☆建築条件無!
☆分割も相談可!

広々176坪の敷地
戸畑サテイ車で5分

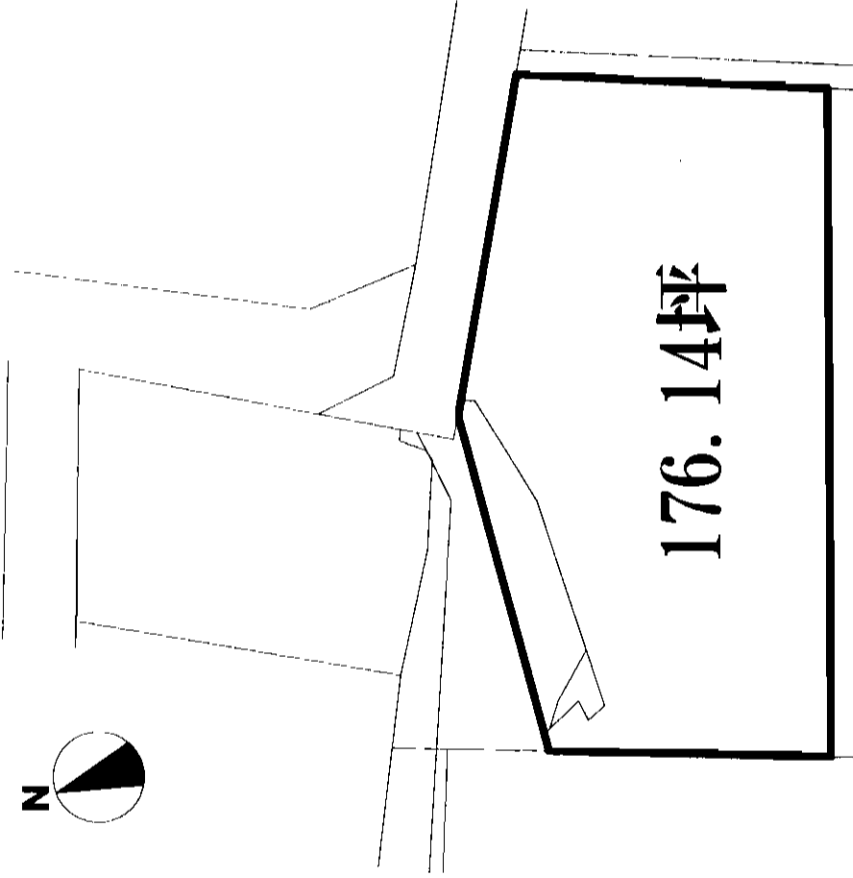
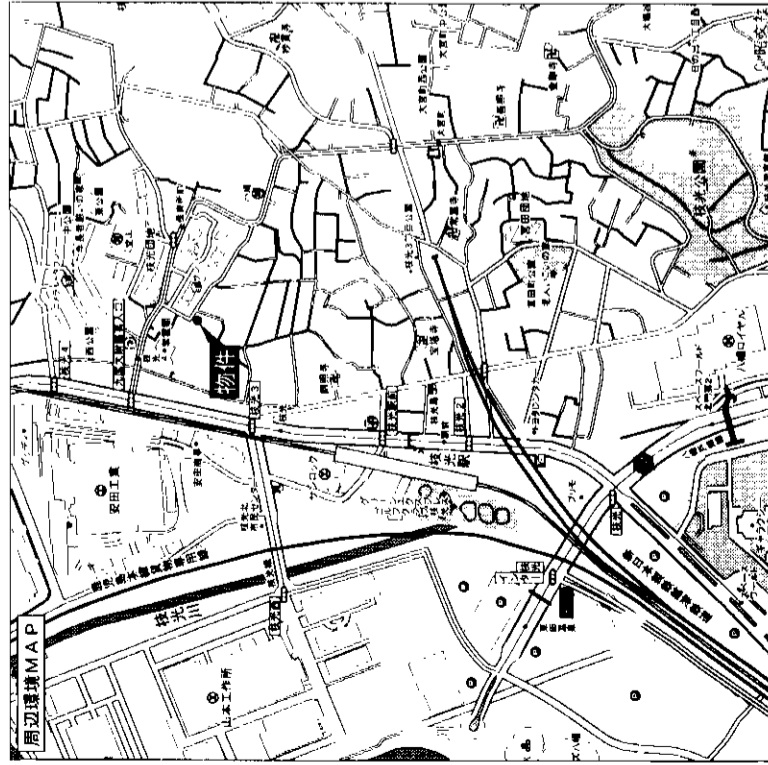

物件種目	売地	
最適用途	住宅	
最寄駅	JR枝光駅	
土地面積	176.14坪	ほかに私道面積
価格	3,470万円	3.3㎡/坪
物件所在地	北九州市八幡東区枝光4丁目6-5	
交通	JR鹿児島本線枝光駅 徒歩7分	
土地権利	所有権	地目 宅地
都市計画	区域内	用途地域 第1種住居地域
建ぺい率	60%	容積率 200%
他の法令上の制限		
地勢		
引渡条件	現状渡し	
現況	更地	引渡日 即
接続状況 (奥地・開口)	市道に接す	
設備		
備考	分割も相談可	
会員番号	80901180	物件番号 76490358-1

アットホーム・ファクトシート (不動産情報流通システム専用物件資料)



福岡県知事免許(1)14563号 全日本不動産協会
株式会社アストラ

北九州市小倉南区富士見2丁目7番14号 ロジックビル3階
093-951-5489
FAX093-951-1268
担当: 菊池

客付会社様へ
大幅値下げ
広告転載可
値下げ配布

■手数料: 3%+6万円
■取引態様: 売主
■情報公開日: 17.9.13

図面コード: 0977710 物件番号 76490358-1

福岡
八幡東区
枝光

売地

小倉北区明和町

売地

賃貸マンション・戸建用地

JR小倉駅

坪数...205.11坪
坪単価...29.99万円

賃貸マンション
戸建用地に最適!!

☆交通便利☆
・西鉄バス宇佐町停徒歩3分!!
・足立インターチェンジまで車で1分!!
・国道3号線至近!!
☆買物便利☆
・スーパー・コンビニ至近!!

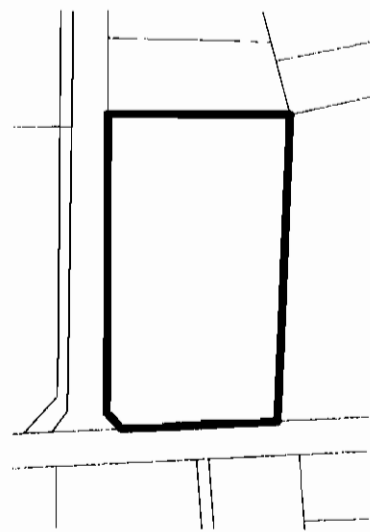

2面角地

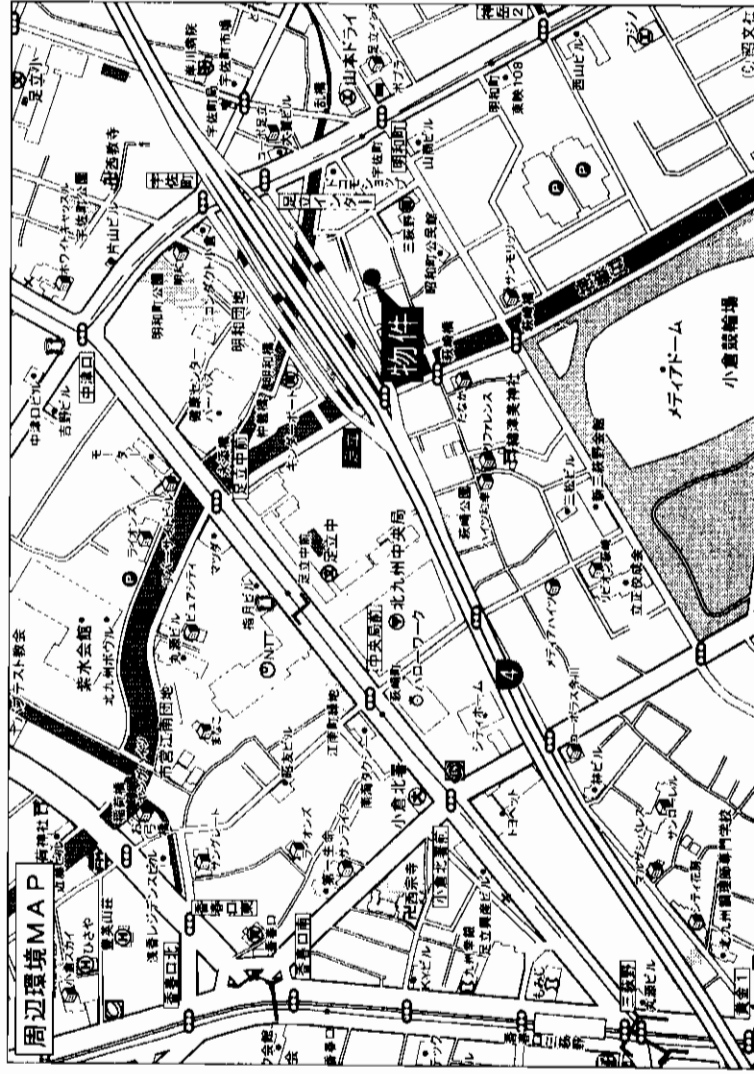

物件種目	最適用意	最寄駅	土地面積	価格	物件所在地	交通	土地権利	都市計画	建ぺい率	他の法令上の制限	地勢	引渡条件	現況	接道状況(角地・開口)	設備	備考	会員番号
		JR小倉駅	実測678.07m ² (205.11坪) ほかに私道面積	6,153万円(消費税込) 3.3m ² 値	北九州市小倉北区明和町5番1	宇佐町バス停 徒歩約3分	所有権	市街化区域	90%	準防火地域			更地	北側4.3m公道 間口34m 西側4m公道 間口19m	電気・水道・下水道・都市ガス		80901197
							地目	用途地域	容積率				引渡日			物件番号	76490401-1
							宅地	近隣商業地域	200%				相談				

アットホーム・ファクトシート (不動産情報流通システム専用物件資料)



YOSHUN

福岡県知事免許(1)第14663号(社)福岡県宅地建物取引業協会会員

吉運 不動産事業部

〒803-0801 北九州市小倉北区西港町92-11

TEL(093)561-2247
FAX(093)582-1049

客付会社様へ

分割応相談

- 手数料:分かれ
- 取引態様:専任媒介
- 情報公開日:17.9.14

図面コード:0977712 物件番号76490401-1

福岡
小倉北区
明和町

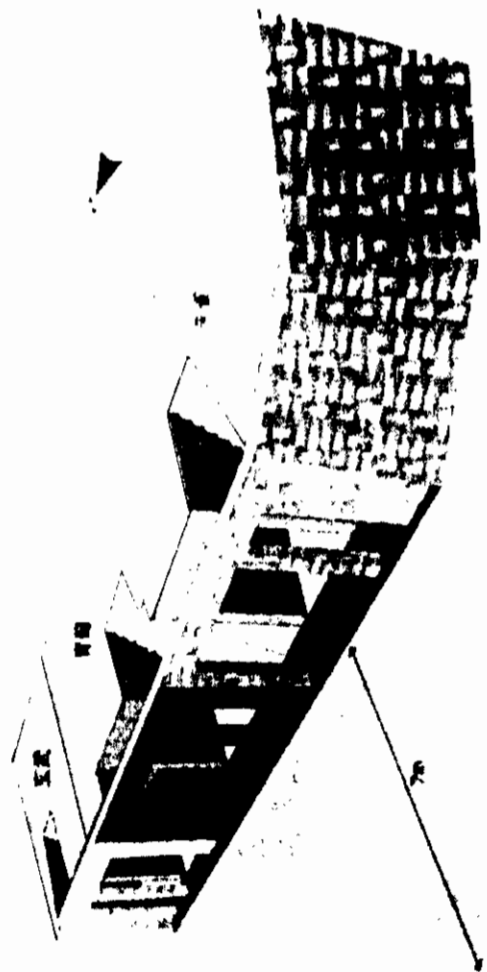
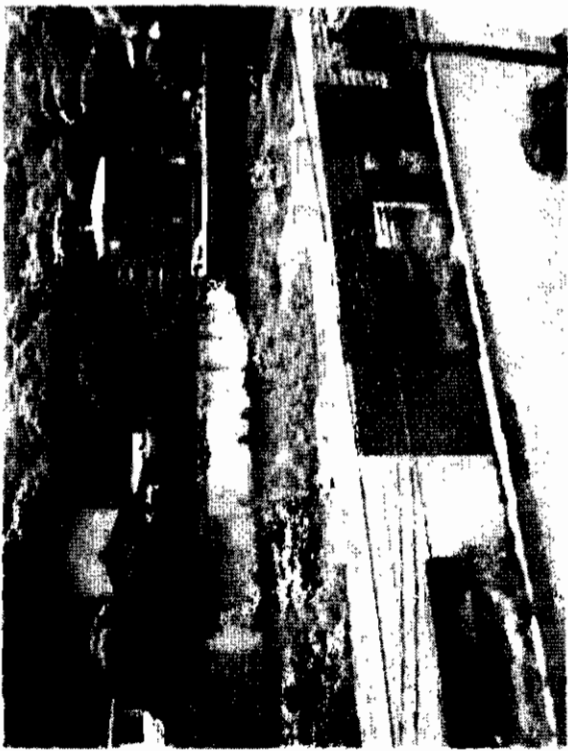

足立山麓の 閑静な住宅地 緑豊かな足立公園 のすぐ隣り

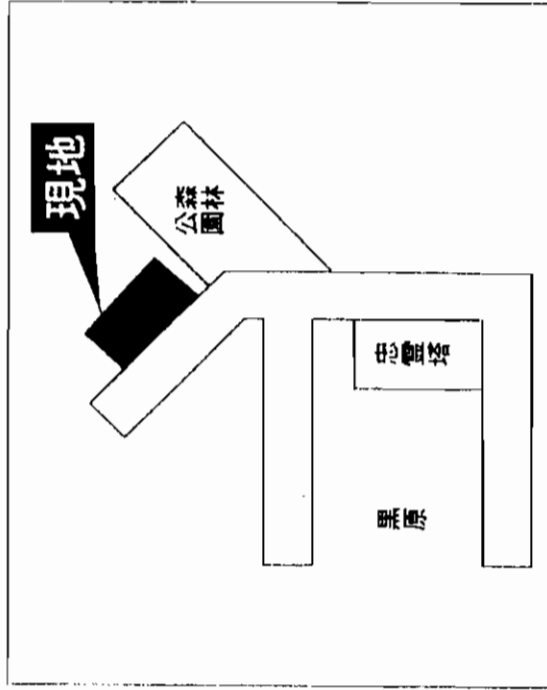

物件種目	売土地	
用途用途	住宅	
最寄駅	西鉄バス 足立停	
土地面積	(参考地) 231.18㎡	ほかに 私道面積 無
価格	2,590万円	3.3㎡ 単価 37万円
物件所在地	北九州市小倉北区妙見町310-4	
交通	西鉄バス 足立停 徒歩4分	
土地権利	所有権	地目 宅地
都市計画	市街化区域	用途地域 第1種低層住居専用地域
建ぺい率	40%	容積率 60%
他の法令 上の制限		
地勢		
引渡条件		
現況	更地	引渡日 即
接道状況 (敷地・開口)	南西7m	
設備		
備考	販売区画数3区画有	

会員登録号 80900540 物件番号 76490356-4

アットホーム・ファクトシート (不動産情報流通システム専用物件資料)



気軽に自由に探せる!

YES shop

お部屋探しは

お問い合わせはコールセンター

7リダイヤル

0120-117-742

<http://www.arnest-fujie.co.jp>

株式会社アール・フジエ

北九州市小倉北区中津口1丁目9-7

TEL093-533-0555

FAX093-533-5747

客付会社様へ

■手数料 分かれ

■取引態様 媒介

■情報公開日 17.9.12

物件番号 76490356-4

福岡

小倉北区

妙見町

地 産 地

住宅

モノレール志井駅

公簿	278.79 m ²	ほかに	m ²
	84.33 坪	私道面積	
価格	1,340万円	3.3m ² 単価	15.88万円

北九州市小倉南区志井

四丁目5番10号

モノレール志井駅

所在地	北九州市小倉南区志井
交通	徒歩約 4分
土地権利	所有権
地目	宅地外
都市計画	市街化区域
用途地域	第一種低層住居専用地域
建蔽率	50%
容積率	80%

他の法令
上の条件

引渡条件 現況

現況 古家付

引渡日 相談

接道状況 東側 6m (公道) 間口 3m

(角地・間口) 側 m 間口 m

設 備 上下水道・都市ガス

備 考 木造2階建公簿66.25m²

木造2階建公簿72.62m²

建物2棟有り

公簿取引希望

会員番号 80900672 物件番号 76490383-4

客付会社様へ

■手数料 分かれ

■取引態様 媒介

■情報公開日 17.9.13

福岡

小倉南区

志井



アットホーム・ファクトシート (不動産情報流通システム専用物件資料)



福岡県知事 (3) 第 12605 号 (社)福岡県宅地建物 取引業協会

北九州市小倉北区白銀二丁目4番6号

Tel(093) 952 - 5355

Fax(093) 952 - 5755

有限会社ウイニングサービス

売地

住宅

JR小森江駅

土地面積	150.38 m ²	ほか分譲 私道面積	
価格	910 万円	3.3m ² 単価	20 万円
物件所在地	北九州市門司区大里東三丁目4242-9 (住居表示:大里東3丁目6-15)		
交通	東4丁目バス停 徒歩6分		
土地権利	所有権	地目	宅地
都市計画	市街化区域	用途地域	第1種中高層
建ぺい率	60%	容積率	200%
他の法令 上の制限	建築条件無・更地渡し		
現状	古家有	引渡日	相談
接道状況 (間道・前地)	東側7mの公道に約12.3m接す		
設備	上下水道・電気・都市ガス		
国土法			
備考			
会員番号	809000277	物件番号	76490345-5

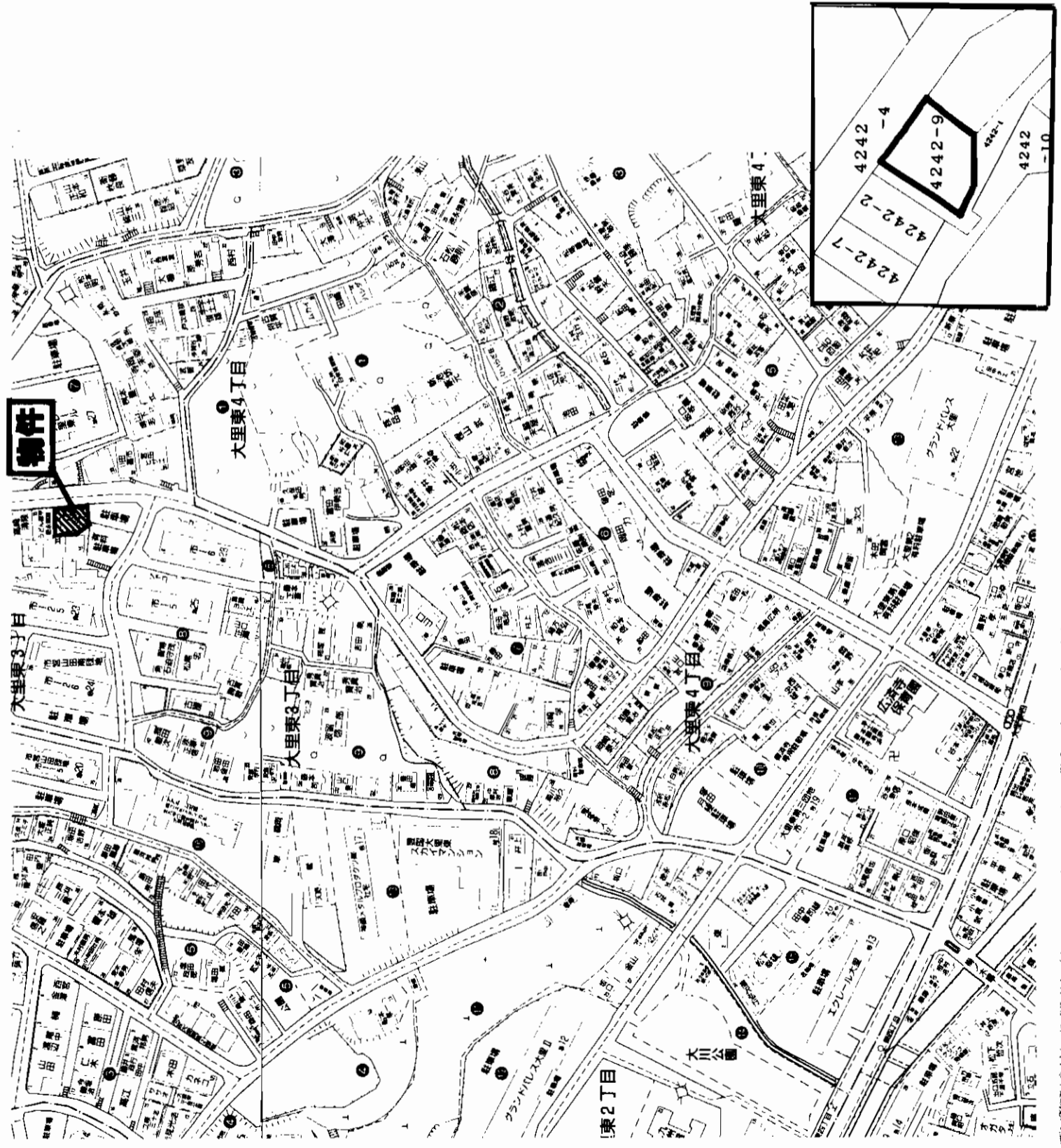

図面コード: 0948009 物件番号 76490345-5

客付会社様へ

- 手数料: 分かれ
- 取引態様: 媒介
- 情報公開日: 17.9.12

福岡
門司区
大里東



アットホーム・フラクトシート (不動産情報流通システム専用物件資料)

建設業許可番号 国土交通大臣(特)13: 第16925号 宅地建物取引業免許 国土交通大臣(2) 第5560号
住まい3代・100年のおつきあい
ミサワホーム九州株式会社
北九州支店 〒802-0001 北九州市小倉北区浅野3丁目8-1 AIMビル2F

TEL (093) 531-6136
FAX (093) 531 6141

不動産運用室

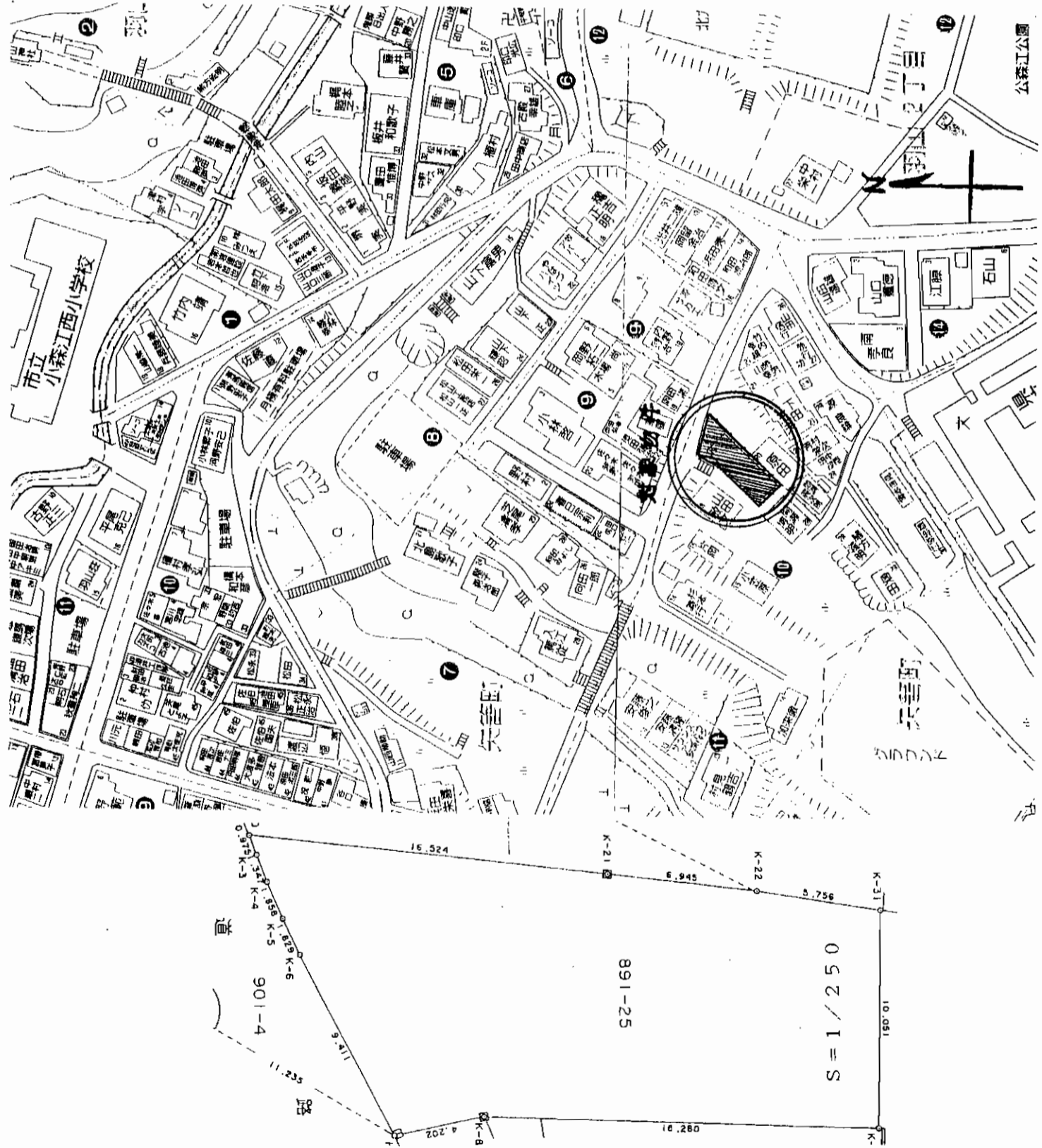

物件種目	売土地		
最寄り駅	一般住宅・共同住宅		
最寄駅	JR小森江駅		
土地面積	299.99㎡ 90.74坪	ほかに 私道面積	
価格	1,680万円	3.3㎡ 単価	18.5万円
物件所在地	北九州市門司区矢筈町		
交通	西鉄「小森江」バス停徒歩7分		
土地権利	所有権	地目	宅地
都市計画	市街化区域	用途地域	第1種中高層住居
建ぺい率	60%	容積率	200%
他の法令上の制限			
引渡条件			
現況	更地	引渡日	即
接道状況 (角地・間口)	北東側幅員5mの公道		
設備	上下水道、都市G		
備考	小森江西小・風師中		

図面コード:0948010 会員番号80900422 物件番号76490379-5

at home

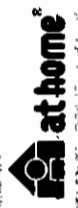

アットホーム・フアクトシート (不動産情報流通システム専用物件資料)

不動産業/福岡県知事第10886号・建設業/福岡県知事(般-13)第84036号・一般建設士事務所/福岡県知事第1-20054号

北九州市門司区東本町2丁目1番2号

TEL: 093-332-6363 (代)

FAX: 093-332-5566

株式会社

ハウジングプラザ



客付会社様へ

■手数料: 3%

■取引態様: 売主

■情報公開日: 17.9.13

担当: 松本 水・祭日
定休日

福岡 門司区 矢筈町

売土地

一般住宅

JR門司港駅

202.66㎡
61.30坪

ほかに
私道面積

1,350万円

3.3㎡
単価

22万円

北九州市門司区長谷2丁目

西鉄「長谷」バス停徒歩1分

土地権利	所有権	地目	宅地
都市計画	市街化区域	用途地域	第1種住居地域
運べい率	60%	容積率	200%
他の法令上の制限			
引渡条件			
現況	更地	引渡日	相談
接道状況 (角地・間口)	北西側幅員10mの県道に間口約7m接す		
設備	上下水道、都市G		
備考	門司海青小・門司中		

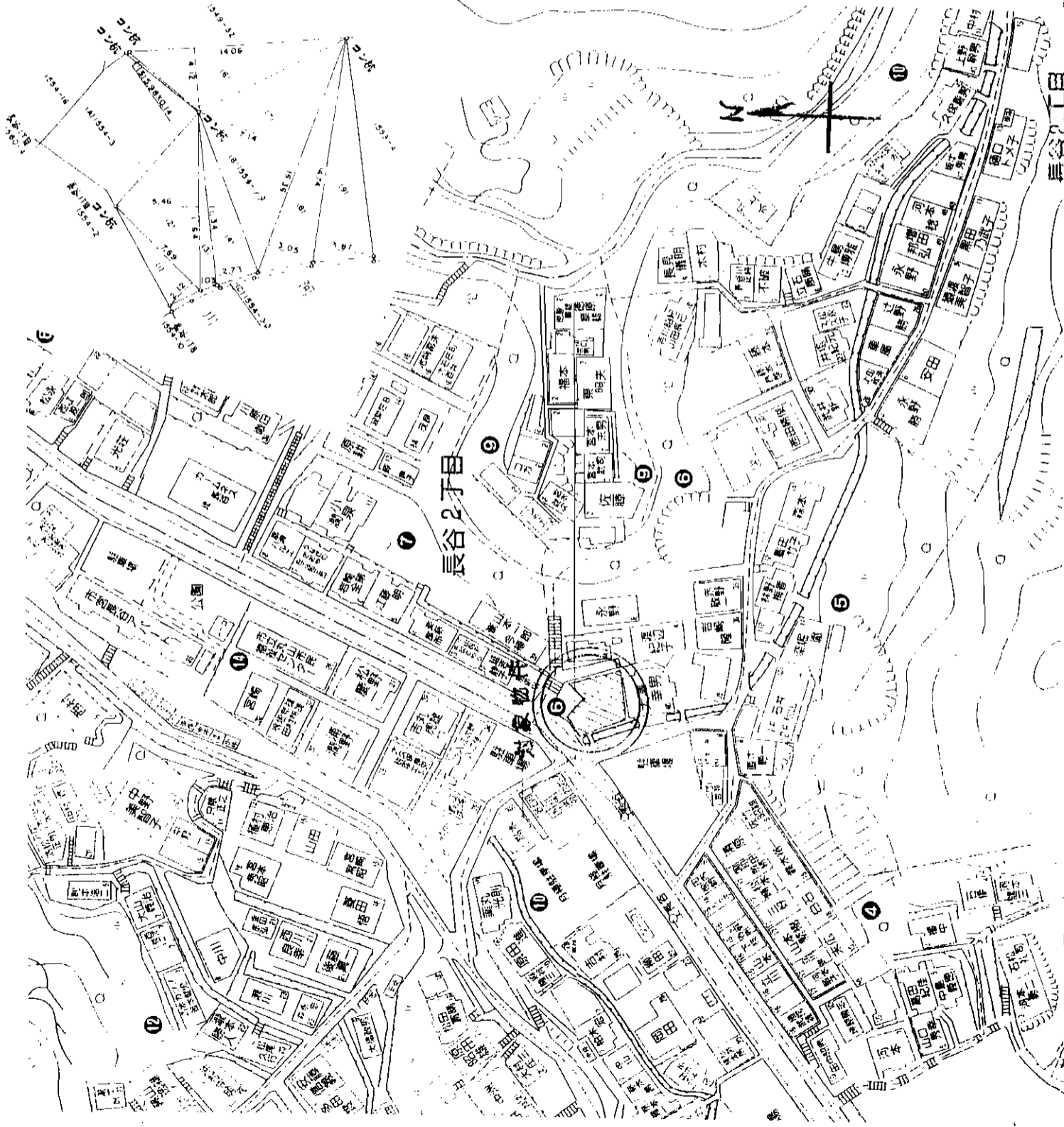

会員登録番号 80900422 物件番号 76490380-5

図面コード: 0948010

アットホーム・フラクシオ (不動産情報流通システム専用物件資料)

客付会社様へ

- 手数料: 3%
- 取引態様: 売主
- 情報公開日: 17.9.13

福岡 門司区 長谷

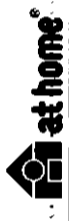

不動産業/福岡県知事第10886号・建設業/福岡県知事第13号 第84036号・一級建築士事務所/福岡県知事第1-20054号

北九州市門司区東本町2丁目1番2号
TEL: 093-332-6363 (代)
FAX: 093-332-5566

株式会社
ハウジングプラザ
HOUSING PLAZA

担当: 松本 定休日: 水・祭日

地 産

住 宅 用

J R 東郷駅

物件種目	地 産			
用途	住 宅 用			
最寄駅	J R 東郷駅			
面積	396㎡ (119.79坪)	ほかに 私道面積	3.3㎡ 単 価	約8万円
価格	960万円			
所在地	宗像市神湊1242-23、24			
交通	西鉄 神湊入口バス停 徒歩3分			
土地権利	所有権	地 目	雑種地	
都市計画	都市計画区域外	用途地域	-	
建ぺい率	-	容積率	-	
現 況	空 地	引渡日	相 談	
設 備	宗像市上水道(要加入金) 下水道→平成18年4月 供用開始予定			
他の法令 上の制限				
引渡条件				
接道状況 (角地・間口)	北側約5m公道、東側約2.5m公道			
備 考	玄海小学校(徒歩18分) 玄海中学校(徒歩24分)			
会員番号	80000662	物件番号	77490879-8	

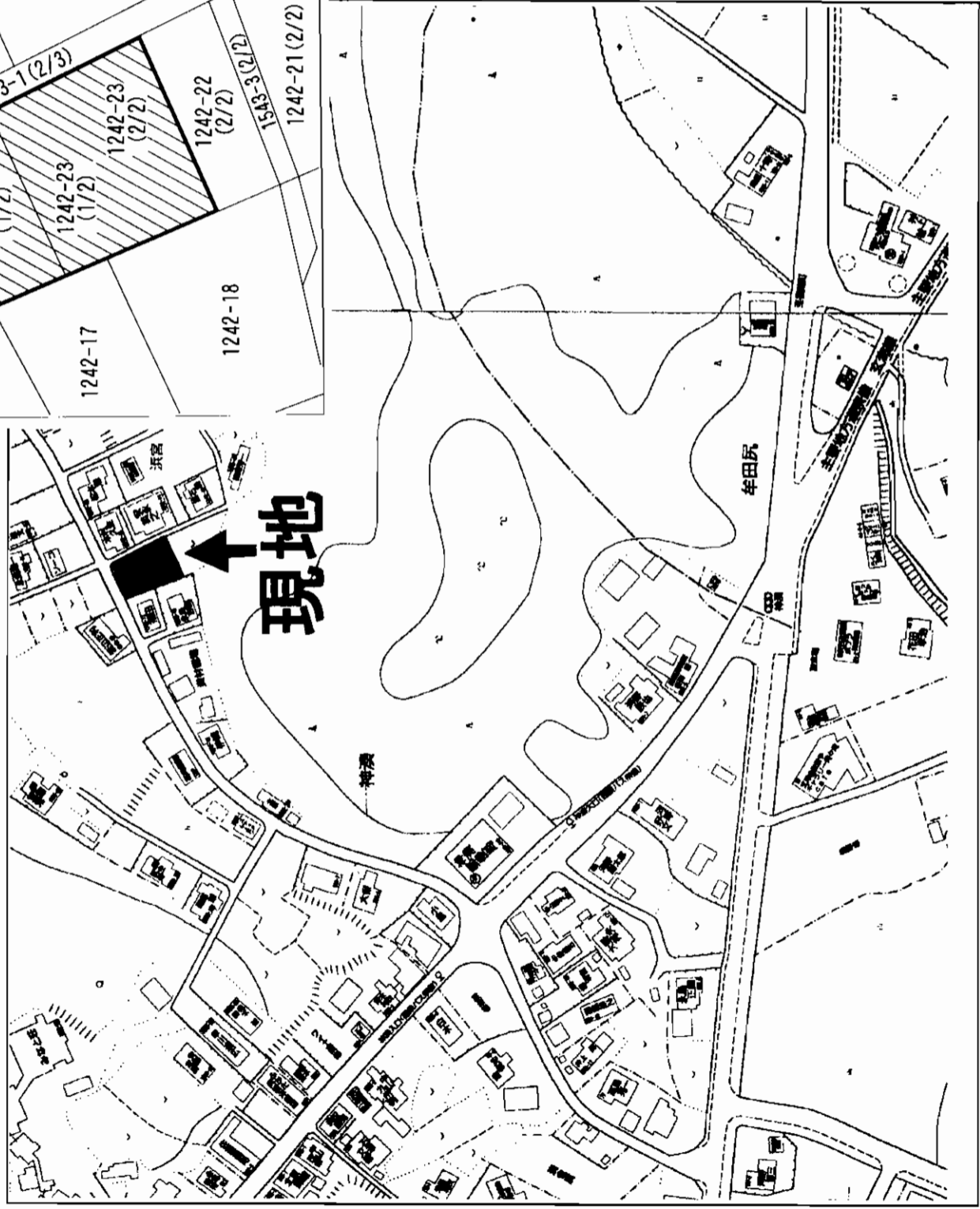
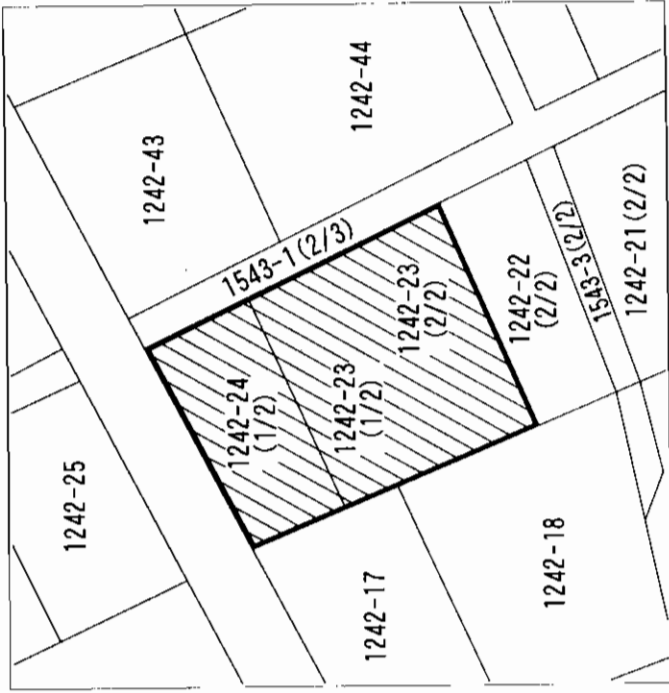

アットホーム・ファクトシート (不動産情報流通システム専用物件資料)



福岡県知事(10)第3313号 福岡県宅地建物取引業協会会員 不動産西南会会員

TEL 0940-32-0624

有限会社 高山不動産

FAX 0940-32-0625

ホームページ <http://www.takayama.biz>
〒811-4183 福岡県宗像市土穴407-1

図面コード: 0977712 物件番号 77490879-8

客付会社様へ

- 手数料: 分かれ
- 取引態様: 媒介
- 情報公開日: 17.9.14

福岡 宗像市 神湊

売家

八幡西区

八千代町

★家屋程度良好!!(築12年)
★JR黒崎駅徒歩圏内



西鉄 八千代町バス停徒歩2分

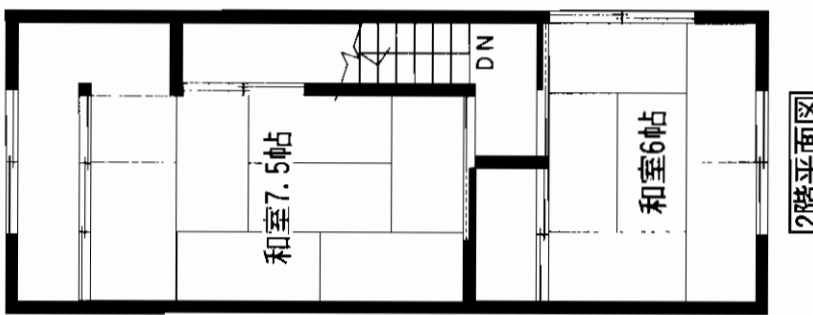
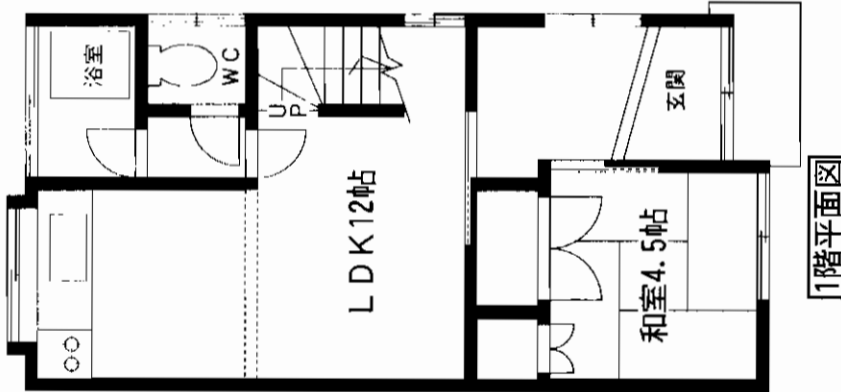
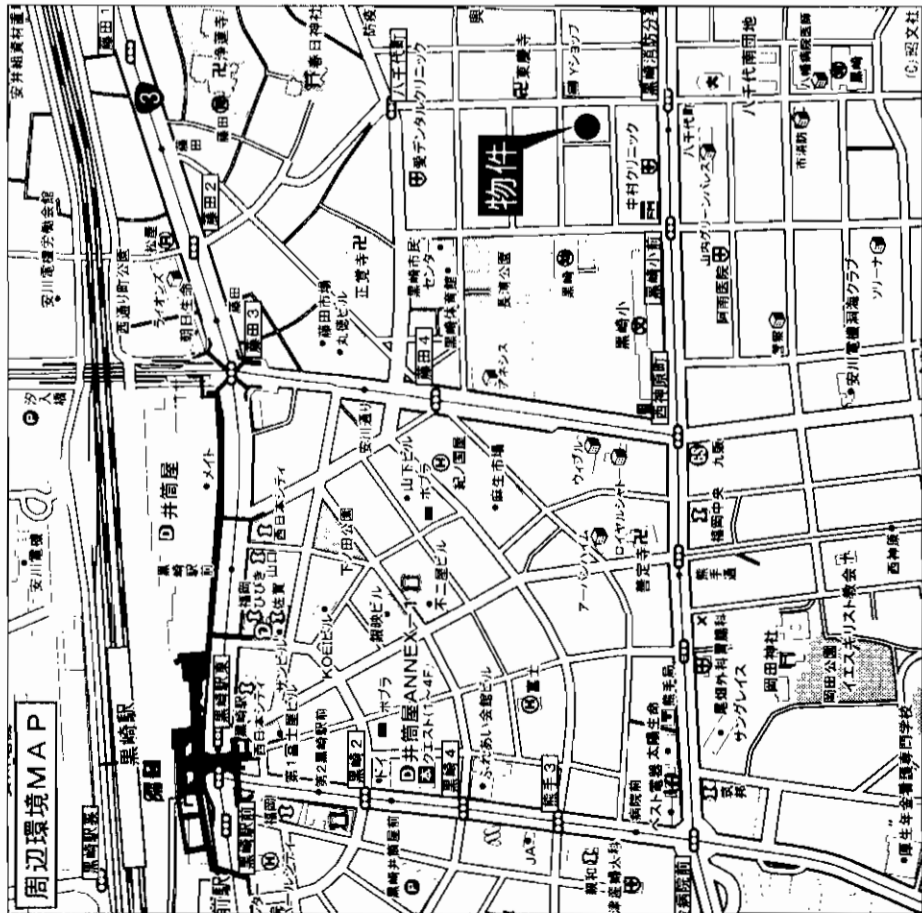
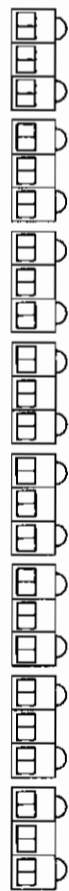

物件種目	売家		
最寄駅	JR黒崎駅		
間取りタイプ	3LDK		
価格	680万円		
物件所在地	北九州市八幡西区八千代町12-8 (花田邸)		
交通	西鉄バス八千代町バス停 徒歩2分		
土地面積	公簿64.95㎡	19.64坪	ほかに私道面積
建物	構造 規模 木造瓦葺2階建		
	面積	延べ81.66㎡ (24.70坪)	
	間取内訳	1F・和4.5帖・LDK12帖 2F・和6帖・和7.5帖	
土地権利	所有権		
都市計画	市街化区域	用途地域	近隣商業地域
建ぺい率	80%		
他の法令上の制限	準防火地域		
築年月	平成5年10月		
現況	居住中		
建築確認番号			
接道状況 (敷地・開口)	西側2.4m (私道) 開口5m		
設備	上下水道・都市ガス (黒崎小学校・黒崎中学校校区)		
備考	・42条2項道路 (道路負担有) ・平成17年公課金7,300円・資源整理の為売却		
会員番号	80900195	物件番号	76490317-1

アットホーム・ファクトシート (不動産情報流通システム専用物件資料)

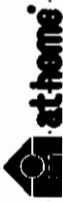

図面コード: 0931107 物件番号 76490317-1

国土交通大臣免許(2)第5810号 (社)福岡県宅地建物取引業協会会員

株式会社 **あかやま** 不動産事業部

北九州市小倉北区上到津2-3-9 定休日:水曜日 担当 オオグシ

☎093(581)5565
FAX093(581)7502

客付会社様へ

価格相談可

- 手数料:分かれ
- 取引態様:専任媒介
- 情報公開日:17.9.12

物件別
福岡
八幡西区
八千代町

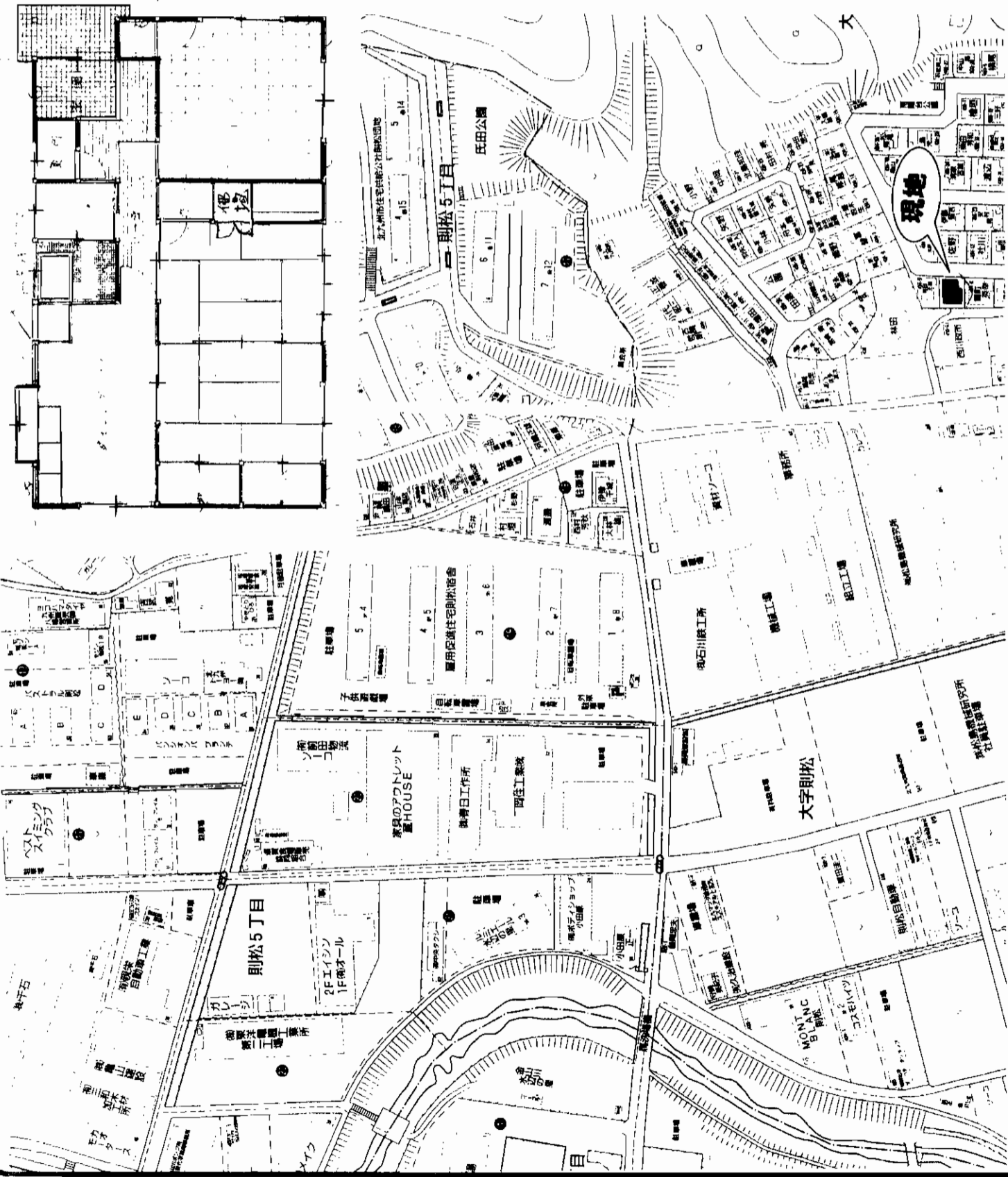

物件種目	家 売	
最寄駅	JR折尾駅	
間取タイプ	3DK	
価格	1200万円	
物件所在地	八幡西区大字則松434-6	
交通	西鉄バス 則松バス停 徒歩12分	
土地面積	204.98㎡ ほか 62.00坪 私道面積	㎡ 坪
規模・構造	木造 平屋建	
面積	延べ 67.90㎡ (20.53坪)	
間取内訳	和6×2、洋8、DK7.5	
土地権利	所有権	地目 宅地
都市計画	市街化区域	用途地域 第1種住居地域
建ぺい率	60%	容積率 200%
他の法令上の制限		
築年数	昭和54年4月	駐車場 有
現況	居住中	引渡口 相談
接道状況 (間口・角地)	南東側 6m 間口 12m	
設備	水道 (公営)、排水 (公共下水) 電気 (九電)、ガス (集中プロパン)	
備考		
会員番号	809000277	物件番号 76490346-5

アットホーム・フアクトシート (不動産情報流通システム専用物件資料)

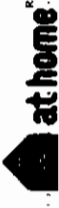

図面コード:0948009 物件番号76490346-5

ミサワホーム九州
 建設許可番号 国土交通大臣(特)第16925号 宅地建物取引業免許 建設大臣(2)第5560号
 (庄)ま・3代・100年のおつきあひ
 北九州支店 〒802-0001 北九州市小倉北区浅野3-8-7 A.M.Cビル7F 093-531-6135

TEL 093-531-6136 担当:樋口
 FAX 093-531-6141 定休日:毎週水曜日・第一火曜日・第三火曜日
 (社)福岡県宅地建物取引業協会会員

客付金社様へ
 ■手数料:分かれ
 ■取引態様:媒介
 ■情報公開日:17.9.12

物件種目
福岡
八幡西区
則松

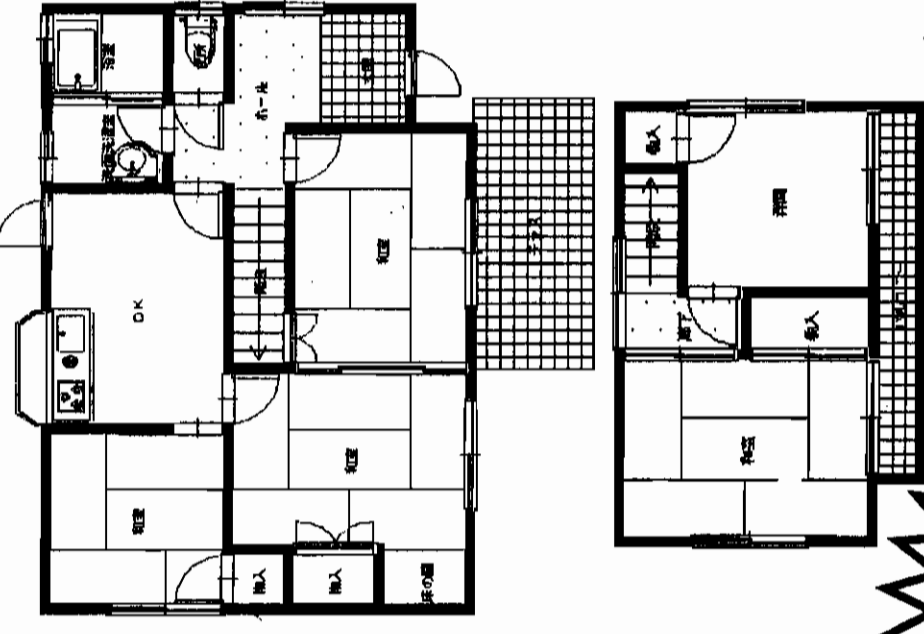
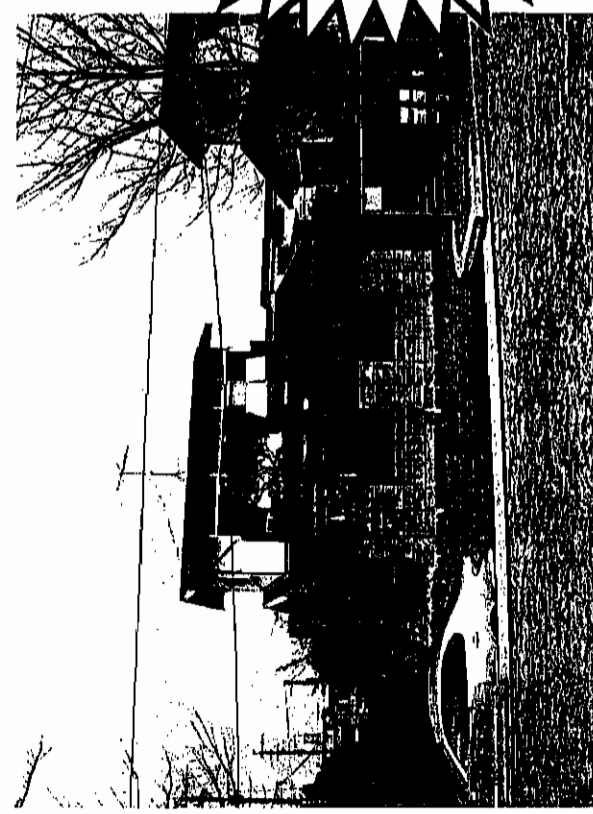

現地!! 公園前!!
駐車場有 (小型2台可)
安心構造! 軽量鉄骨の2カーハウスです!!

物件種目	売家	
最寄駅	JR 黒崎	
間取タイプ	5DK	
価格	1,280万円	
物件所在地	北九州市八幡西区楠橋南2丁目10-3	
交通	西鉄バス 緑ヶ丘 徒歩3分	西鉄バス 緑ヶ丘 徒歩5分 (高速)
	261.9㎡ (79.22坪)	他に私道 無
土地面積	所有権	宅地
土地権利	市街化区域	第一種低層住居
都市計画	50%	容積率 80%
建ぺい率	高さ10M・外壁後退1M	
法令上の制限	構造規模	軽量鉄骨造 2階建
建物	面積	1F 63.65㎡ 2F 26.44㎡ (延 27.25坪)
	同取内訳	和6 和4.5 和6 洋4.5 和6 DK6
築年月	昭和53年8月	駐車場 有 (小型2台可)
現況	空	引渡日 6月
接道状況	南側西側道に接す。	
設備	九州電力・上下水道・都市ガス・給湯シャワー	
備考	楠橋小・香月中 しっかりした構造です!!	
会員番号	80900562	物件番号 76490391-5

at home

図面コード: 0948010 物件番号 76490391-5



国土交通大臣免許(1)第6432号 (社)福岡県宅地建物取引業協会会員

北九州市小倉北区紺屋町2-17(モノレール且邊駅前)
 小倉支店 2093(533)0008
 本社: (093)641-3939 黒崎支店: (093)645-1000
 折尾支店: (093)603-0050 湯布院支店: (0977)85-3437
 担当: 廣田

客付会社様へ

■手数 料: 分かれ
 ■取引態様: 媒介
 ■情報公開日: 17.9.13

物件所在
 福岡
 八幡西区
 楠橋南

ミサワホームの家

市営バス

「樋口町」駅徒歩5分

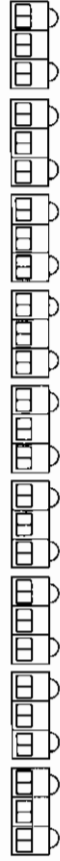

- 築後1年8ヶ月
- 照明・カーテン付
- 駐車場普通車4台可
- ダイエー水巻店徒歩5分
- オール電化住宅

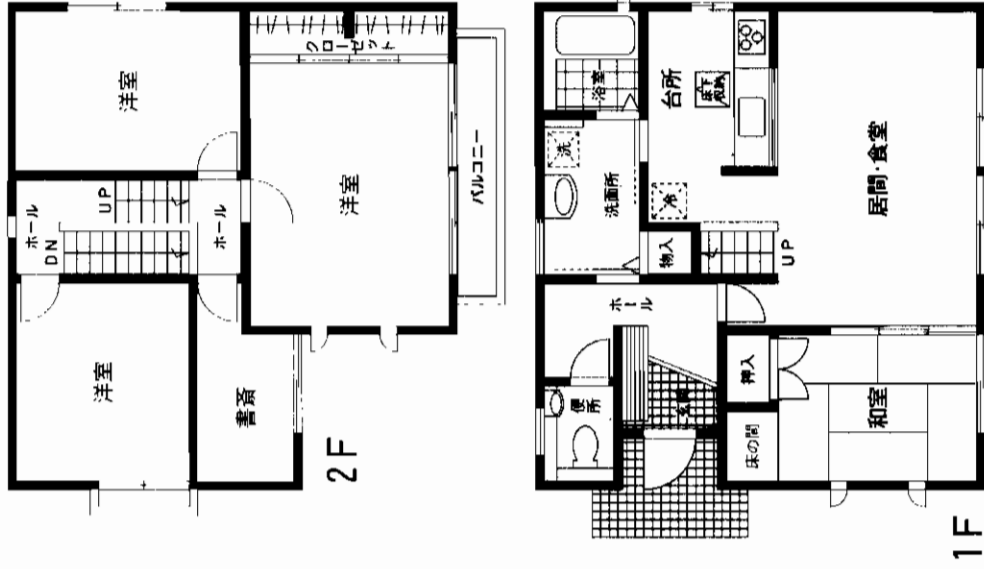
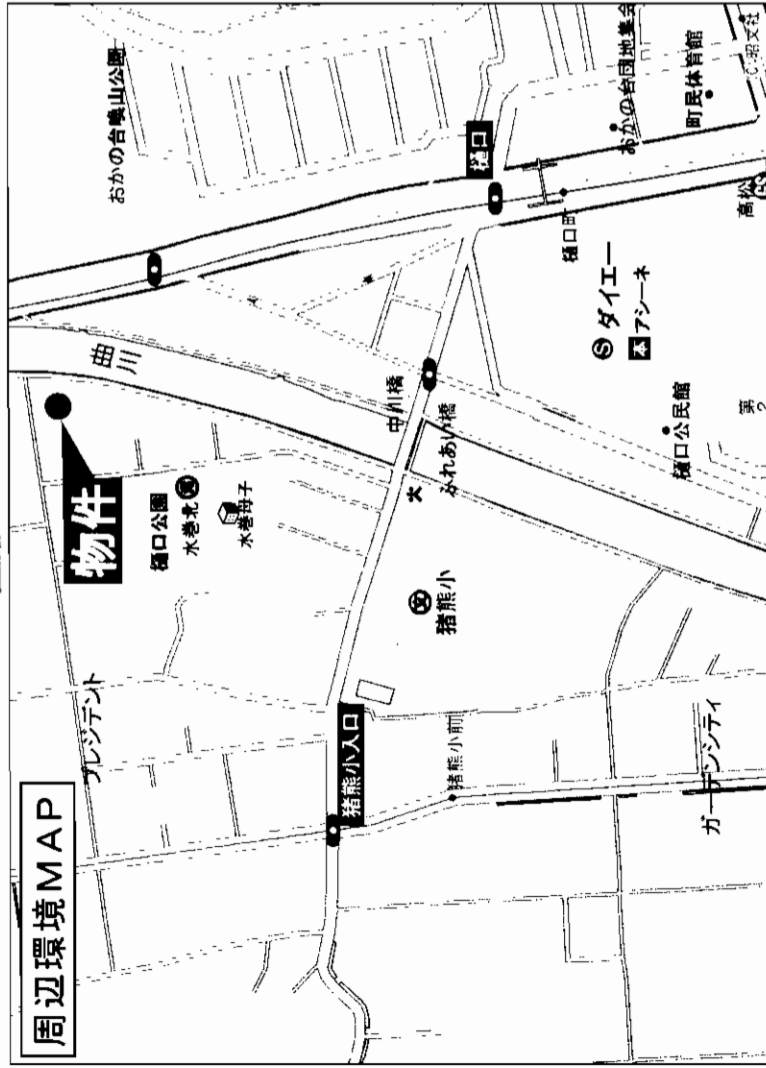
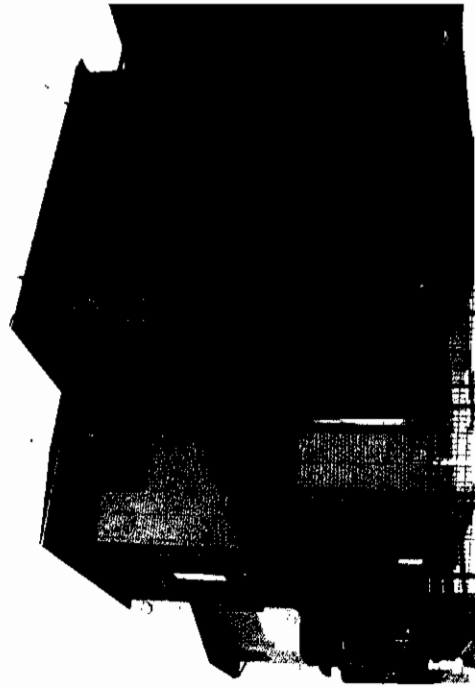

物件番号	[REDACTED]	
最寄駅	JR折尾駅	
間取り・価格	4LDK+S 2,150万円	
物件所在地	遠賀郡水巻町猪熊五丁目4番25号	
交通	北九州市営バス樋口町 徒歩5分	
土地面積	202.48㎡ (61.25坪)	ほか 私道面積
建物	木造2階建	
面積	117.58㎡ (35.56坪)	
間取内訳	1F:和6・LDK18 2F:洋10・洋8・洋7・S4	
土地権利	所有権	地目 宅地
都市計画	非線引 区域	用途地域 第1種低層住居専用地域
建ぺい率	40%	容積率 60%
他の法令上の制限		
築年月	平成15年12月(築1年)	駐車場 普通車2台、普通車1台
現況	居住中	引渡日 相談
建築確認番号		
接道状況(奥地・間口)	西側 公道5mに約17m接道	
設備	オール電化、ミサワホーム蔵のある家、ウッドデッキ	
備考	コルクフローリング、24時間換気、公共上下水道	
	バリアフリー、リヒング階段	
会員番号	80900760	物件番号 76490291-1

アットホーム・ファクトシート (不動産情報流通システム専用物件資料)

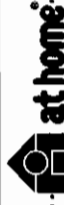

図面コード: 0931107 物件番号 76490291-1

株式会社



福岡県知事免許(3)第12580号

北九州市八幡西区大浦三丁目13-1

8093 (692) 6628 FAX093 (692) 6638

8093 (692) 6628 FAX093 (692) 6638

客付会社様へ

- 手数料: 分かれ
- 取引態様: 専任媒介
- 情報公開日: 17.9.13

物件所在

福岡

遠賀郡

水巻町

売戸建

市営バス「高須東一丁目」駅徒歩3分



売戸建

JR 折尾駅

5 D K

2,095万円

☆H16年1月全面改装済!
☆サンリブ高須・銀行等
徒歩7分の立地

高須小学校
高須中学校 徒歩4分!

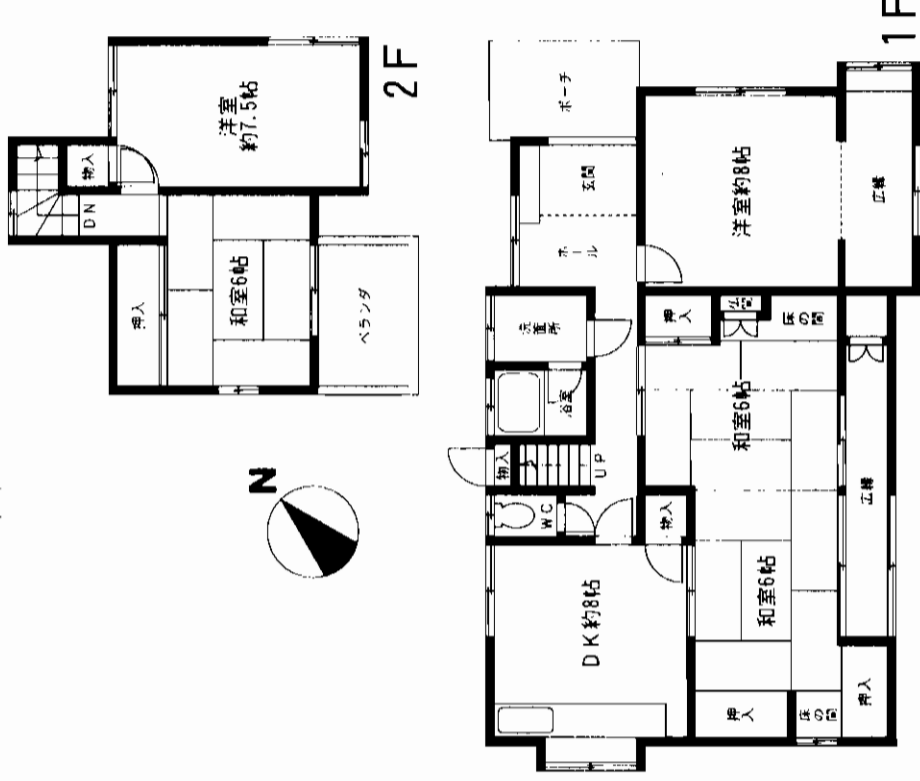
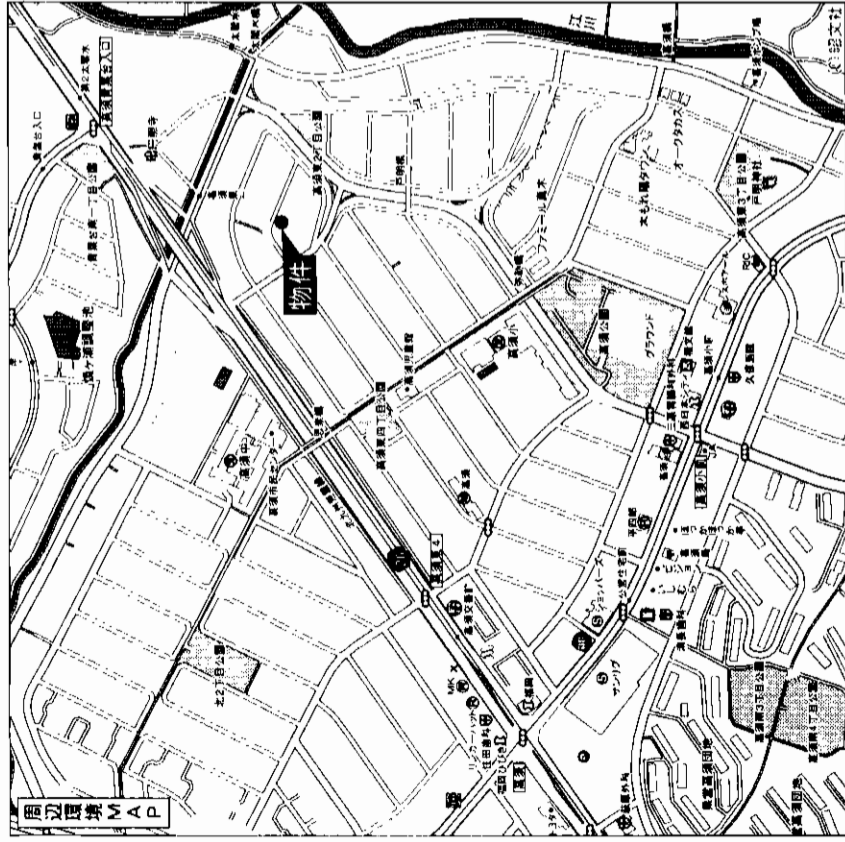

物件種目	売戸建	
最寄駅	JR 折尾駅	
間取タイプ	5 D K	
価格	2,095万円	
物件所在地	北九州市若松区高須東一丁目6番8号	
交通	市営バス 高須東一丁目停 徒歩3分	
土地面積	公簿248.06㎡ (75.03坪)	ほかに私道面積
	構造・規模	木造瓦葺2階建
建物	面積	114.31㎡ (約34.57坪)
	間取内訳	和6/6/6 洋8/7.5 DK8
土地権利	所有権	地目 宅地
都市計画	市街化区域	用途地域 第1種低層住居専用地域
建ぺい率	50%	容積率 80%
他の法令上の制限	高さ制限10m・外壁後退1m	
築年月	昭和61年2月	駐車場 有
現況	空家	引渡し 即
建築確認番号		
接道状況 (側地・間口)	北東側 約6m (公道)	間口約10m
設備	電気・上下水道・都市ガス	
備考	ゆったり広縁 収納スペース多数有 高須小学校 高須中学校徒歩4分	
会員番号	80901180	物件番号 76490357-1

アットホーム・ファクトシート (不動産情報流通システム専用物件資料)



福岡県知事免許(1)14563号 全日本不動産協会
株式会社アストラ

北九州市小倉南区富士見2丁目7番14号 ロジックビル3階
093-951-5489
FAX093-951-1268
担当: 菊池

客付会社様へ
値下再配布
オーブンハウスク

■手数 料:3%+6万円
■取引態様:売主
■情報公開日:17.9.13

図面コード: 0977710 物件番号 76490357-1

福岡 若松区 高須東

売戸建

市営バス「小石営業所前」停徒歩1分

- ☆H17年6月 内・外リフォーム済!
- ☆サンリブ小石店徒歩7分
- ☆赤崎小学校徒歩5分

- 広々とした角地約144坪
- 駐車スペース2台分有
- 4LDKの明るい平家建

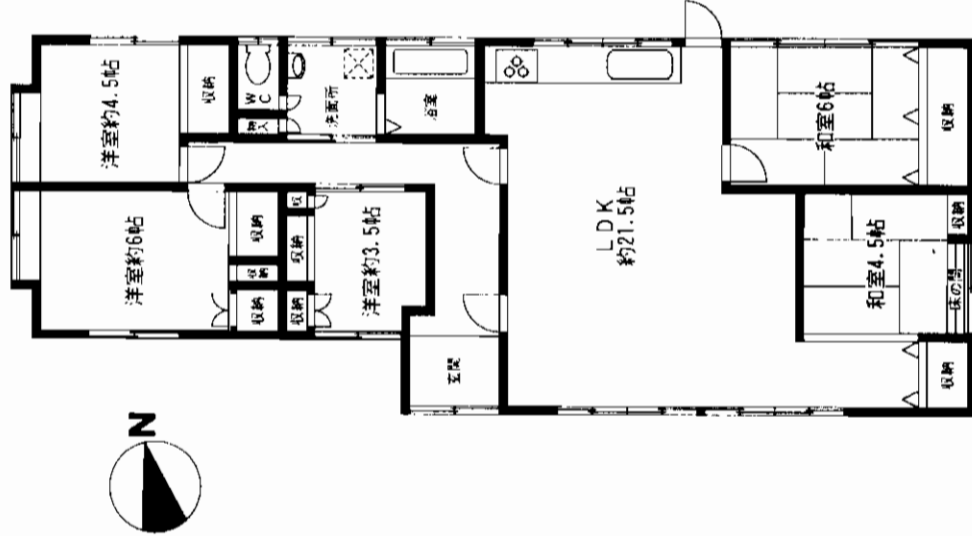
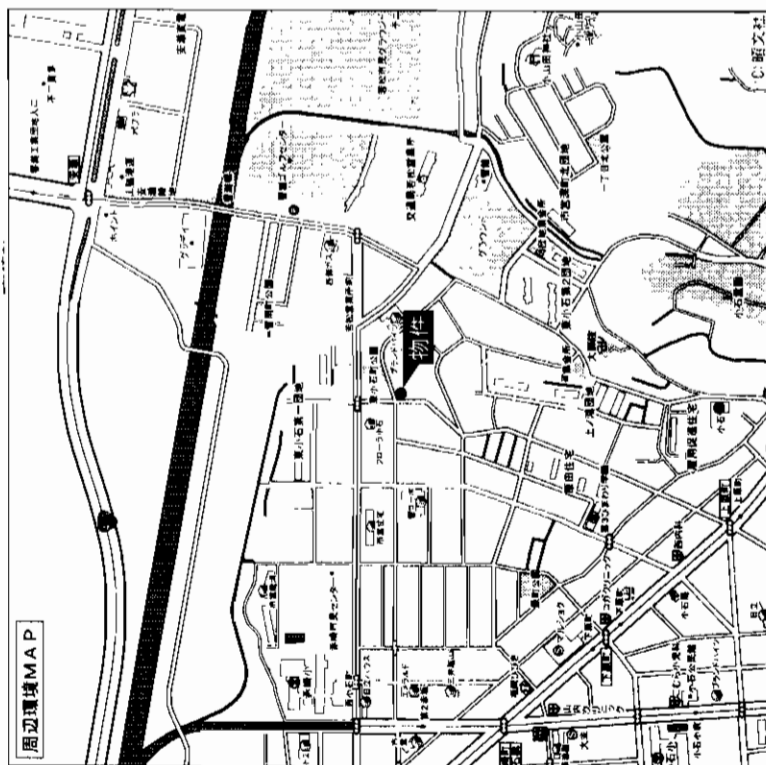

売戸建

JR若松駅

4LDK

2,380万円

物件種目	JR若松駅		
構造・規模	4LDK		
価格	2,380万円		
物件所在地	北九州市若松区東小石町8-20		
交通	市営バス小石営業所前停 徒歩1分		
土地面積	478.77m ² (144.82坪)	ほかに私道面積	
建物	木造平家		
面積	延べ 110.95m ² (33.56坪)		
間取内訳	間取図参照		
土地権利	所有権	地目	宅地
都市計画	市街化区域	用途地域	
建ぺい率		容積率	
他の法令上の制限		駐車場	有 (2台付)
築年月	昭和40年4月	引渡日	相談
現況	空		
建築確認番号			
接道状況 (角地・間口)			
設備			
備考	平成17年度固定資産評価額 土地建物2,300万円		
会員番号	80901180	物件番号	76490359-1

アットホーム・ファクトシート (不動産情報流通システム専用物件資料)



図面コード: 0977710 物件番号 76490359-1

福岡県知事免許(1)14563号 全日本不動産協会
株式会社アストラ

北九州市小倉南区富士見2丁目7番14号 ロジックビル3階
8093-951-5489
 FAX093-951-1268
 担当: 菊池

客付会社様へ
 大幅値下げ
 オーブンハウスOK
 広告転載可

■手数料: 3%+6万円
 ■取引態様: 売主
 ■情報公開日: 17.9.13

福岡
若松区
 東小石町

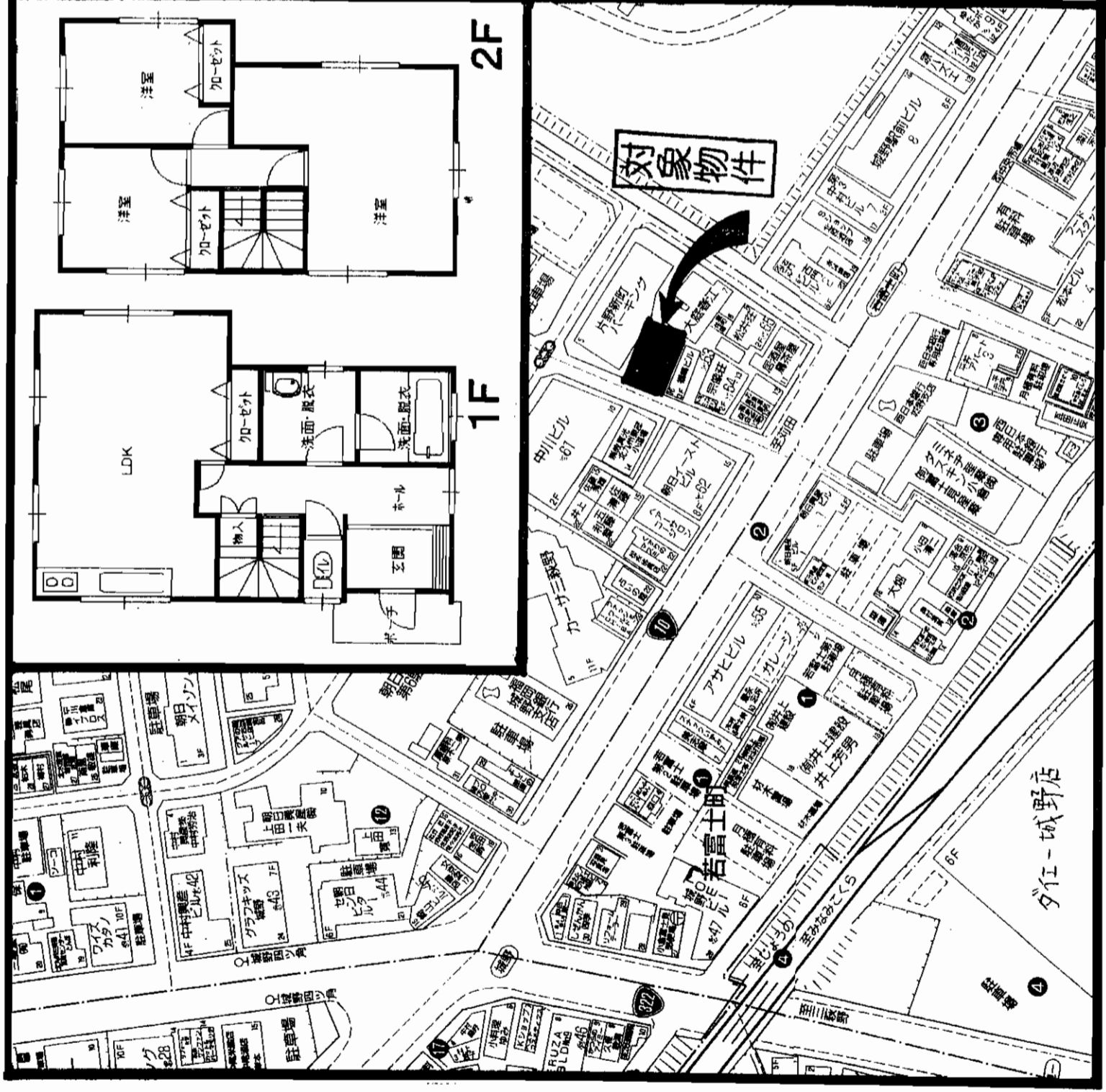

物件種目	最寄駅	間取タイプ	価格
売家	JR城野駅	3LDK	3,600万円

所在地	北九州市小倉北区片野新町二丁目 14-17-2		
交通	JR城野駅	徒歩約	5分
	西鉄バス城野四つ角	徒歩約	2分
土地面積	公簿 166.99㎡ ほか 50.51坪 私道面積		0㎡
構造・規模	木造スレートぶき2階建		
建物面積	92㎡		27.83坪
間取内訳	1階:LDK13.5、2階:洋12、洋7、洋5.5		
土地権利	所有権	地目	宅地
都市計画	市街化区域	用途地域	商業地域
建蔽率	80%	容積率	400%
他の法令上の条件	準防火地域		
築年月	平成11年9月	駐車場	有(2台)
現況	居住中	引渡日	相談
接道状況(角地・間口)	西側 6m (公道)	間口	10m
	側	間口	m
設備	給湯、シャワー、ウォシュレット シャンプードレッサー、追い炊き 別棟2階建て(約20坪)解体後駐車場8台可! 別棟は店舗又は事務所として利用可! (未登記)		

at home
 図面コード:0948010 会員番号80901130 物件番号76490372-5
 アットホーム・フアクトシート(不動産情報流通システム専用物件資料)

福岡 小倉北区 片野新町

客付会社様へ 広告転載可

TEL093(951)6139
 FAX093(951)6149

株式会社 アンサー倶楽部
 〒802-0062 北九州市小倉北区片野新町二丁目11番25号

福岡県知事免許(1)第14279号 福岡県宅地建物取引業協会会員

■手数料:分かれ
 ■取引経路:媒介
 ■情報公開日:17.9.13

担当:田中

種類	売戸建	
名称	小文字1丁目戸建	
最寄駅	JR小倉駅	
タイプ	4LDK	
価格	2,190万円	
所在	北九州市小倉北区小文字1丁目14番14号	
交通	西鉄「住金社宅前」バス停 徒歩7分	
土地	224.25㎡ (67.83坪)	
建	木造瓦葺2階建	
物	面積	133.97㎡ (40.52坪) 1階 86.91㎡ 2階 47.06㎡
土地権利	所有権	地目 宅地
都市計画	市街化区域	用途地域 第一種低層
建ぺい率	50%	容積率 80%
他の制限	高さ制限10m	
築年月	昭和59年8月	駐車場 3台
現況	空家	引渡日 即可
接道状況	南東側幅員約5m公道に接道	
設備	公営水道・本下水・都市ガス	
備	☆平成17年6月リフォーム済	
考	☆駐車スペース並列3台	

会員登録号 80003408 物件番号 77490825-4

客付会社様へ

■手数料: 3%+6万円

■取引態様: 売主

■情報公開日: 17.9.13

福岡
小倉北区
小文字

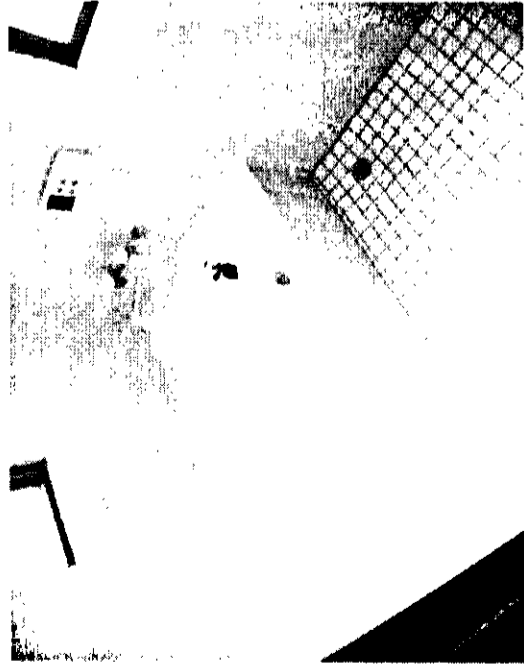
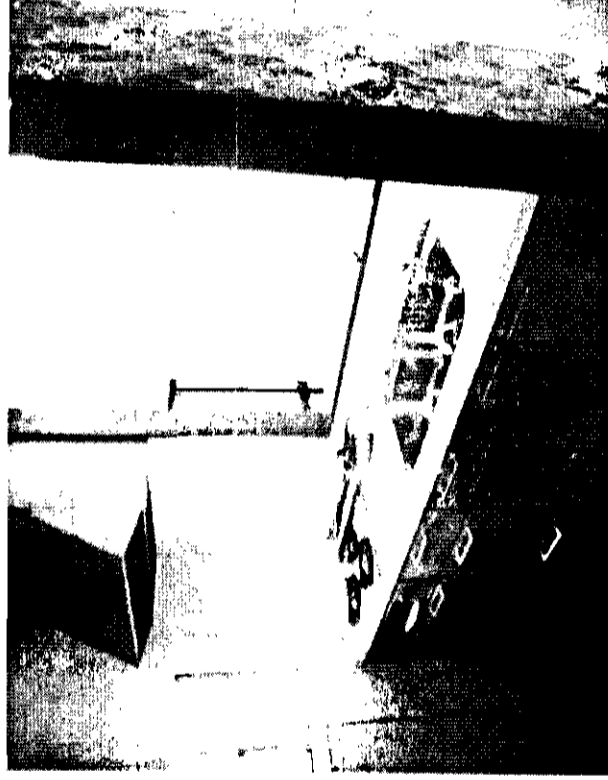
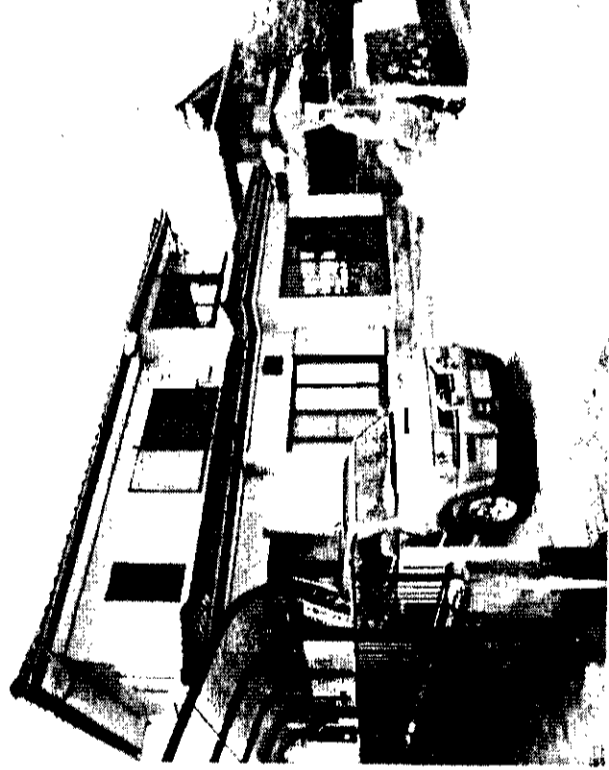
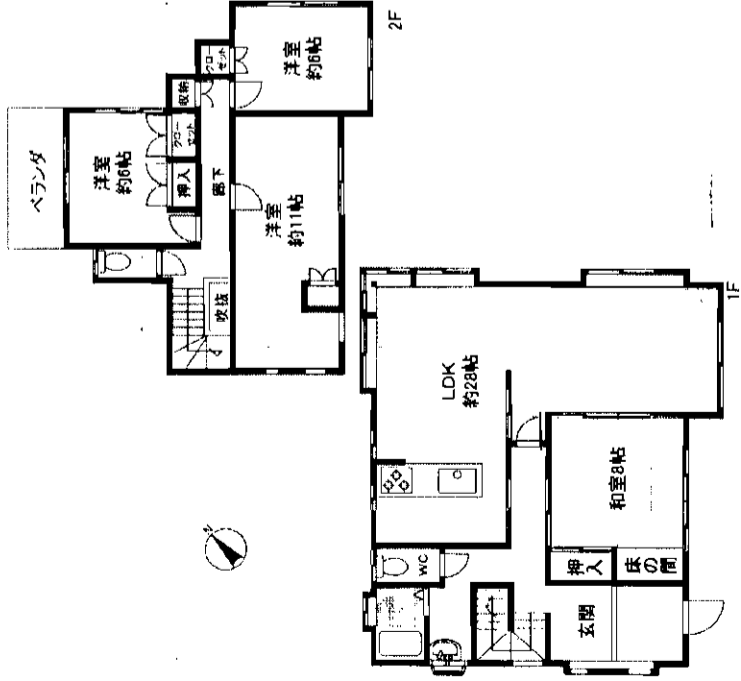

この物件資料は概要紹介図です。図面と現況が異なる場合は現況優先となります。

アットホーム・フアクトシート (不動産情報流通システム専用物件資料)

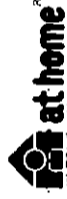

福岡県知事(4)11051号
福岡市中央区天神1丁目15番25号
TEL 092-722-2225
FAX 092-722-2240

CityCourt, Inc.
real estate revitalization business

株式会社シテイコート

家 売

都市モノレール徳力嵐山口駅

4DK

1,980万円

北九州市小倉南区長尾4丁目1038-8

(住居表示) 長尾4丁目15

祇園町バス停 徒歩4分

168.25㎡(50.89坪)

構造・規模 木造焼付瓦2階建

面積 延べ 88.01㎡(26.62坪)

間取内訳 1F:和6/DK6 2F:和4.5/洋6

土地権利	所有権	地目	宅地
都市計画	市街化区域	用途地域	第一種低層住居専用地域
建ぺい率	50%	容積率	80%
他の法令上の制限			
築年月	昭和55年10月	駐車場	普通車2台可
現況	本人入居中	引渡日	残金決済後
建築確認番号	第413号		
接道状況(角地・間口)			
設 備	平成14年2月 木造接合部、金物補強		
備 考	平成15年5月 屋根全部葺き替え(石州瓦)		
	ゼンリン地図P47 ※本人入居中の為事前に連絡下さい。		
会員番号	80601834	物件番号	79490306-8

図面コード: 0971610 物件番号 79490306-8

客付会社様へ

■手数料: 分かれ

■取引態様: 専任媒介

■情報公開日: 17.9.13

福岡 小倉南区 長尾

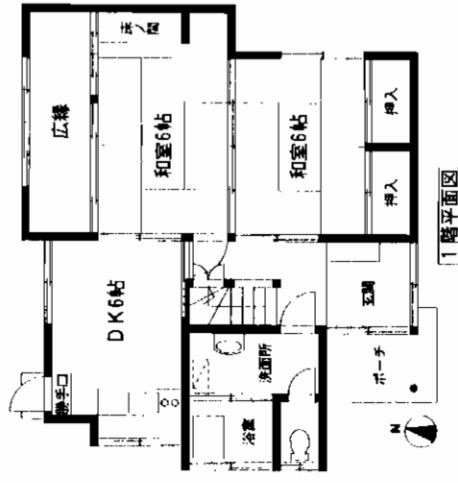
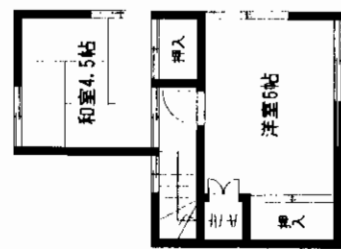
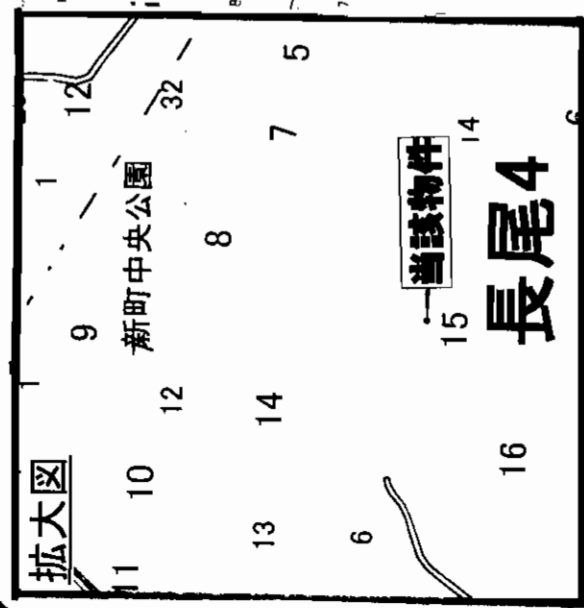
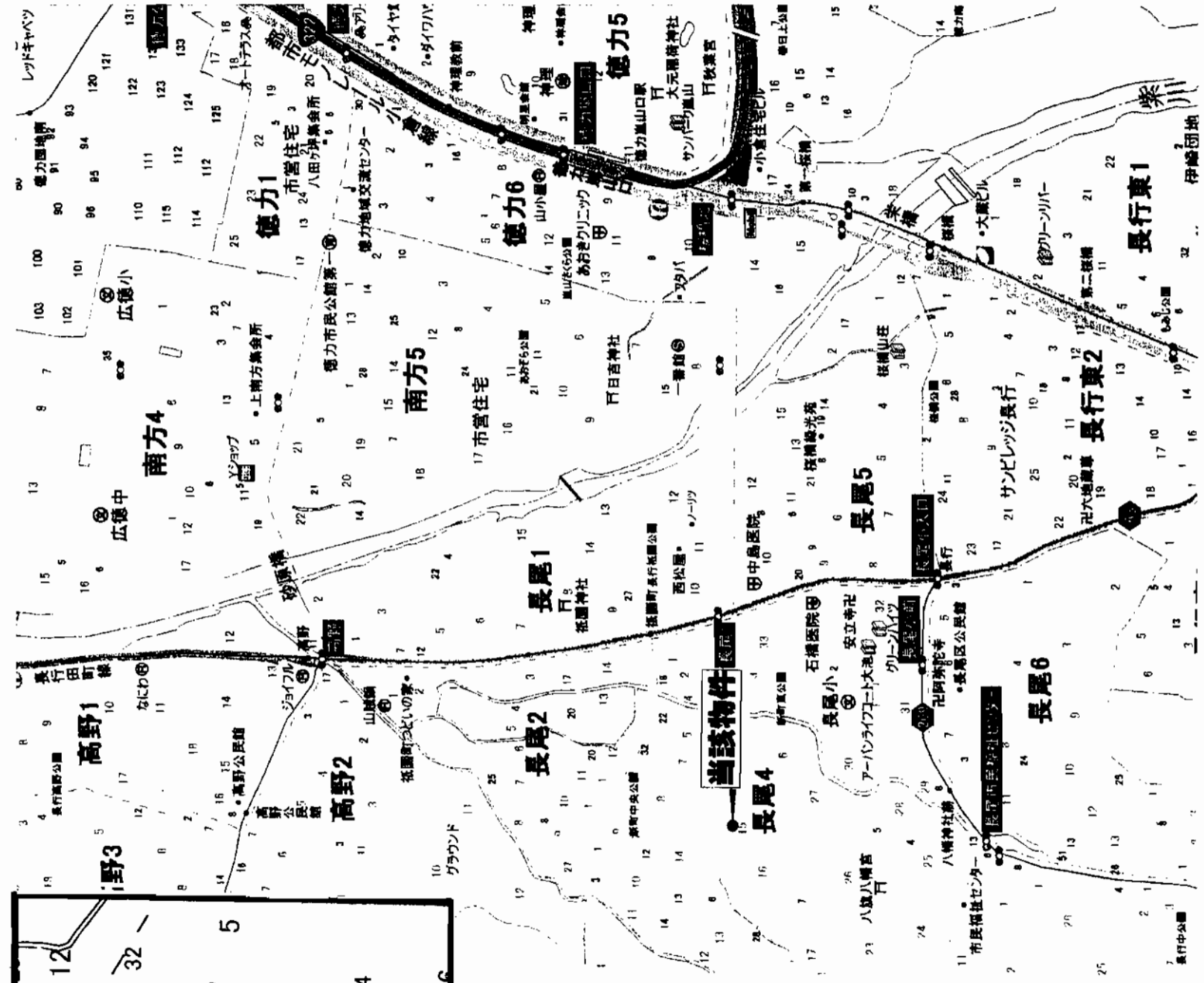

鹿児島知事(1)第5156号

南日本ハイム 有限 会社

〒892-0833鹿児島市松原町7-9 第一榊山ビル1F

☎099(222)5752

FAX099(222)5752

携帯090-7466-6098



担当: 榊山

売 家

小倉南区

葛原本町

★宮大工が建てた家です！

★平成14年屋根瓦葺き替え済み！

西鉄バス 葛原労災病院入口停徒歩10分

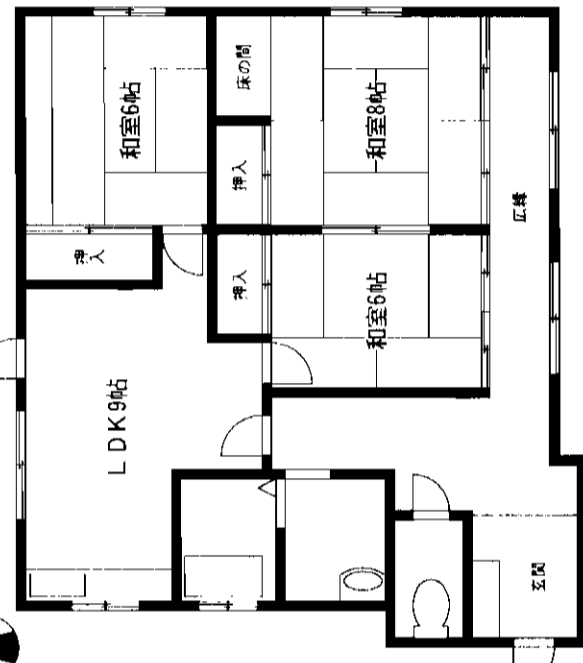
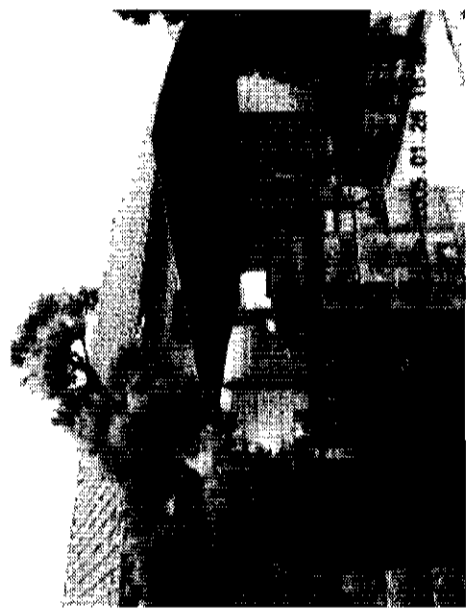
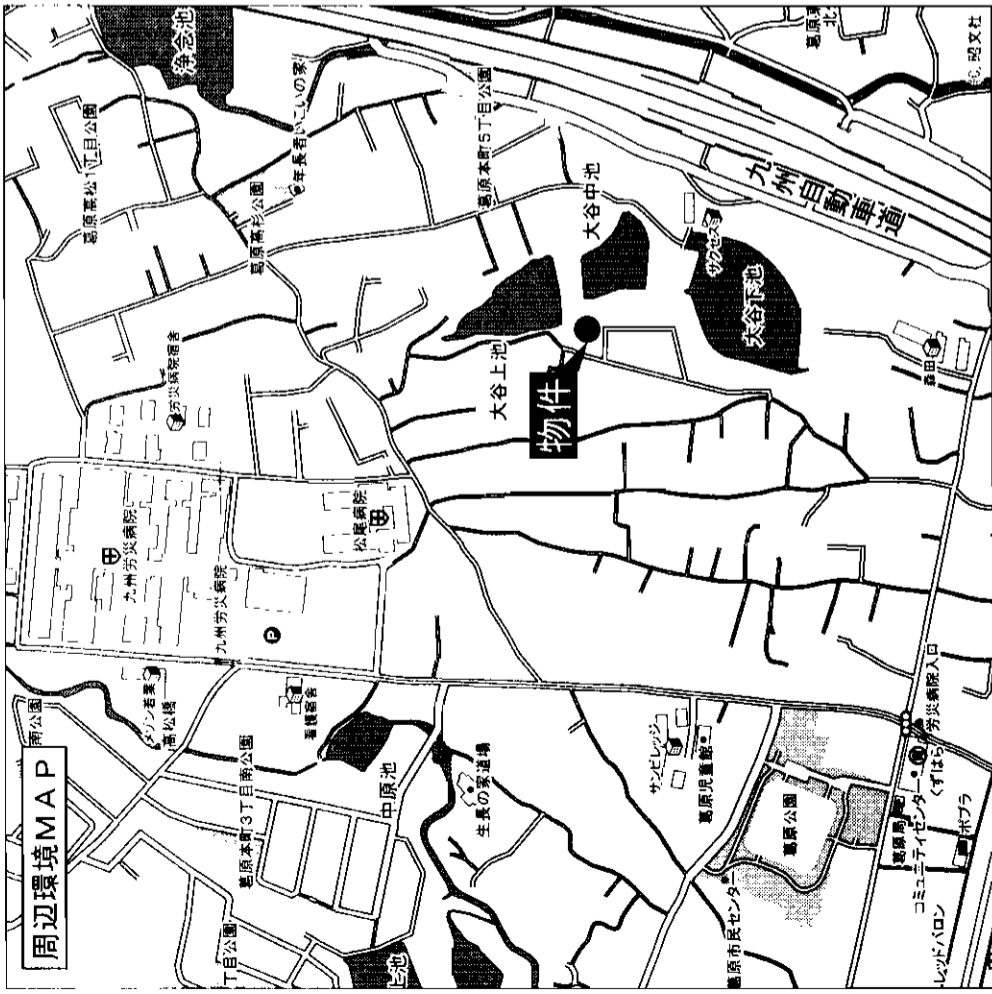

※方位及び間取図につきましては、略図につき現況優先となります。

売 家

西鉄バス葛原バス停
本間3LDK+広縁

1,480万円

物件種目	西鉄バス葛原バス停		
最寄駅	本間3LDK+広縁		
間取タイプ	1,480万円		
価格	1,480万円		
物件所在地	北九州市小倉南区葛原本町5丁目4番6号		
交通	西鉄バス葛原労災病院入口停 徒歩約10分		
土地面積	公簿288.23㎡ 87.18坪	ほかに 私道面積	0㎡
建物	構造・規模 木造瓦葺き		
面積	83.01㎡ 25.11坪		
間取内訳	本間、8和、6和、6和、LDK9、広縁		
土地権利	所有権		
都市計画	市街化区域	地目	宅地
建ぺい率	60%	用途地域	第一種中高層住居専用地域
他の法令上の制限	容積率 200%		
築年月	昭和49年11月25日	駐車場	カーポート有
現況	空家	引渡日	即
建築確認番号	南側4m市道 間口6.8m		
接続状況(角地・角口)	電気、公営水道、公共下水道、都市ガス、		
設備	三ヶ所給湯、カーポート		
備考	*概算坪単価 *概算坪単価 *概算坪単価		
会員番号	80900136	物件番号	76490320-1

アットホーム・ファクトシート (不動産情報流通システム専用物件資料)



福岡県知事免許(6)第8847号 (社)福岡県宅地建物取引業協会
株式会社 住宅流通管理センター
 【URL】 <http://aaa-yamato.com>

北九州市小倉北区清水3丁目10-17
8093 (581) 5006
 FAX093 (581) 8538

客付会社様へ
広告掲載可
 オープンハウス可

■手数 料:3%+6万円
 ■取引態様:売主
 ■情報公開日:17.9.12

図面コード: 0977707 物件番号 76490320-1

物件許
 福岡
 小倉南区
 葛原本町

売家 下貫 4LDK

西鉄バス 下貫大橋バス停徒歩4分

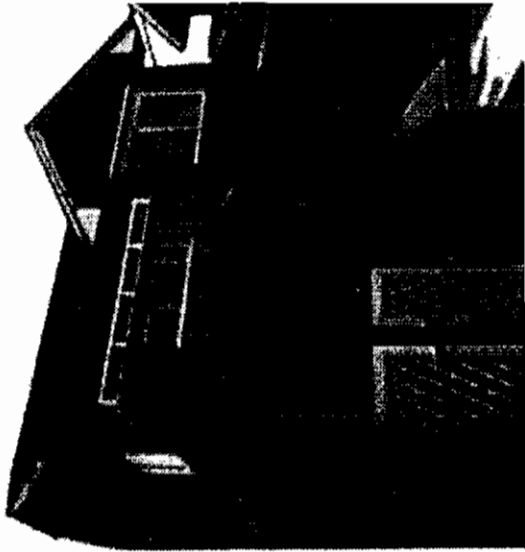

- ◇おすすめポイント◇
- ☆リビング12帖 ☆お手頃価格!
- ☆段谷の家 ☆吹き抜け玄関
- ☆お庭もゆったり

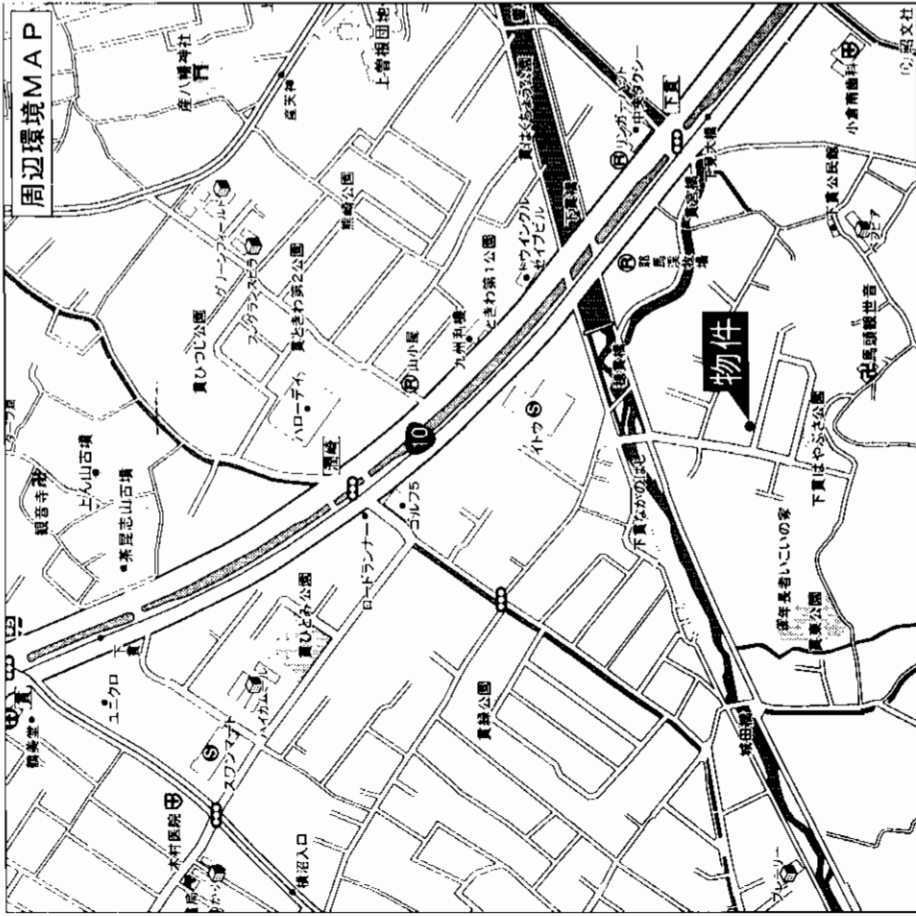

物件種目	売家		
最寄駅	JR下曾根駅		
間取タイプ	4LDK		
価格	1,480万円		
物件所在地	北九州市小倉南区下貫4丁目10-11		
交通	西鉄バス「下貫大橋」バス停 徒歩約4分		
土地面積	174.68㎡ (52.84坪)	ほかに私道面積	
建物	構造 規模 木造スレート葺2階建		
面積	延べ101.47㎡ (30.69坪)		
間取内訳	洋3・和1・LDK		
土地権利	所有権	地目	宅地
都市計画	市街化区域	用途地域	第1種低層住居専用地域
建ぺい率	40%	容積率	60%
他の法令上の制限	高さ制限10m		
築年月	昭和63年10月	駐車場	有
現況	居住中	引渡日	相談
建築確認番号	市道		
接道状況 (敷地・開口)	上下水道・都市ガス		
設備			
備考			
会員番号	80900254	物件番号	76490355-1

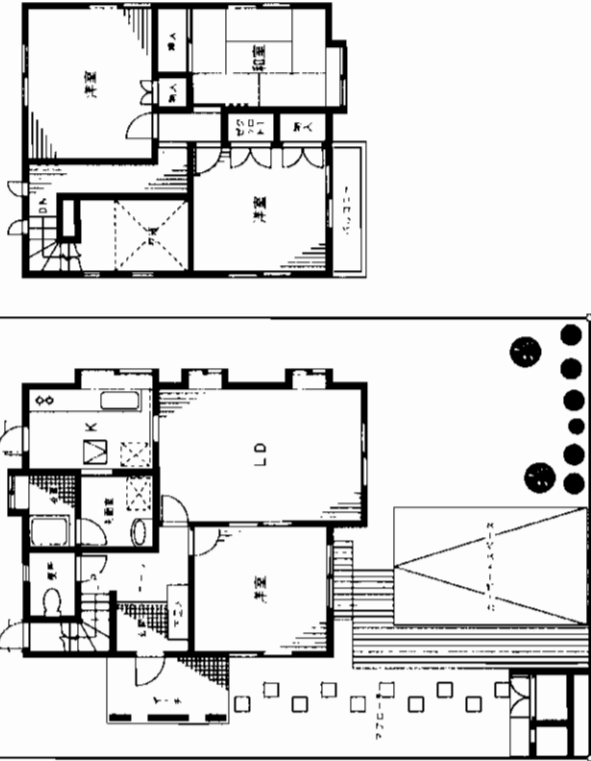

アットホーム・ファクトシート (不動産情報流通システム専用物件資料)

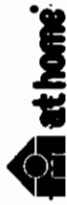

図面コード: 0913410 物件番号 76490355-1

福岡県知事免許(7)第7774号
株式会社 不動産25サ
 〒803-0844 北九州市小倉北区真鍋1丁目12-13(茜大バス停前)

☎093(581)5133
 FAX093(581)5437

客付会社様へ

- 手数料:分かれ
- 取引態様:媒介
- 情報公開日:17.9.12

福岡 小倉南区 下貫

売家 安部山 6LDK

西鉄バス 安部山公園口バス停徒歩5分

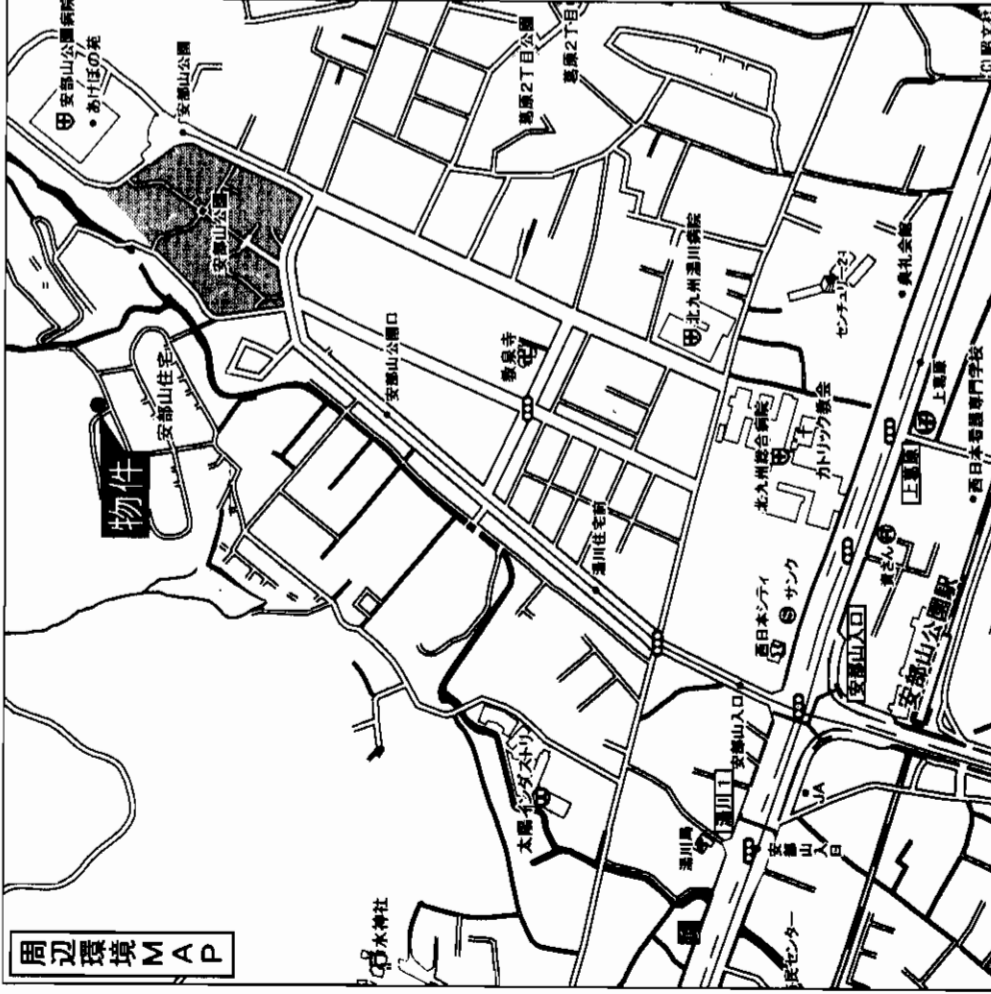

- ☆ゆったりとした敷地176坪!
- ☆家庭菜園も可能!
- ☆全部屋陽当りの良いお家!
- ☆夜は夜景がとて綺麗!
- ☆大家族、2世帯向きです!
- ☆安部山公園駅も徒歩圏内!
- ☆室内手入れ良好!即入居可!
- ☆車庫4台分可能です!

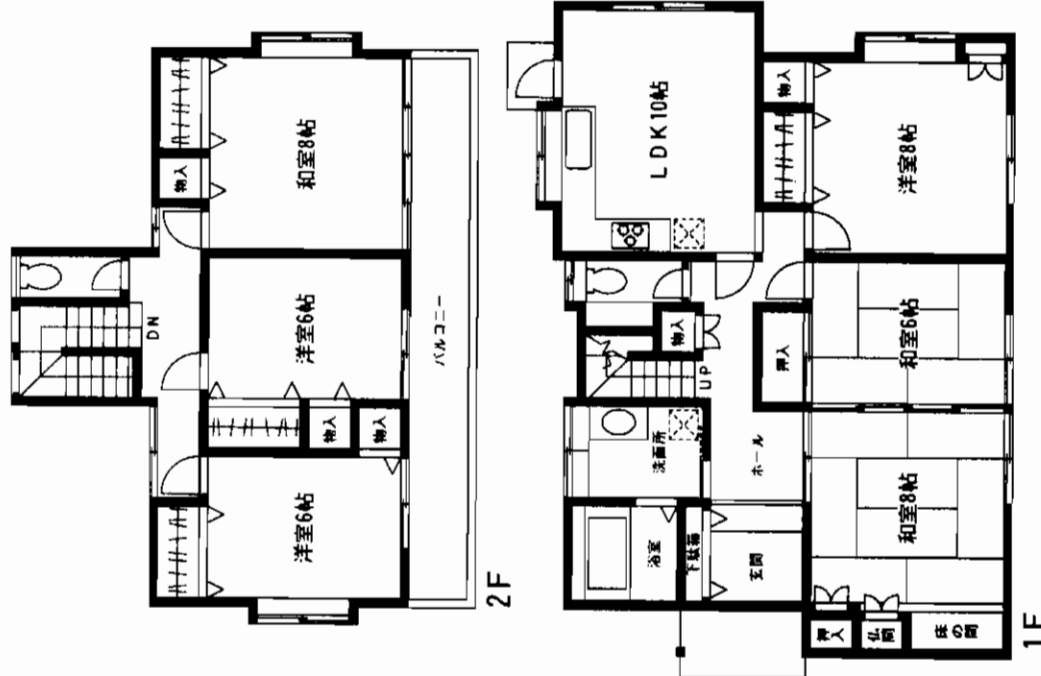

売家

JR安部山公園駅
6LDK
2,580万円(消費税込)

物件種目	北九州市小倉南区安部山9-9	
最寄駅	西鉄バス安部山公園口バス停 徒歩約5分	
間取タイプ	公簿 584.60㎡ (176.84坪)	ほかに私道面積
価格	構造・規模 木造瓦葺き2階建	
	面積 138.25㎡ (41.82坪)	
物件所在地	問取内訳	
交通	所有権	地目 宅地
土地面積	都市計画 市街化区域	用途地域 第一種低層住居専用地域
建 物	建ぺい率 40%	容積率 60%
	築年月 平成5年2月築	駐車場 有 4台可
	現況 空家	引渡日 即
	建築確認番号	西側4m(公道)、南側4.4m(公道)
	接道状況(角地開口)	
	設 備	
	備 考	敷地内借家有(4.5万/月賃貸中)
会員番号	80901229	物件番号 76490406-1

アットホーム・ファクトシート (不動産情報流通システム専用物件資料)



福岡県知事免許(1)第14908号 (社)福岡県宅地建物取引業協会会員 北九州市八幡西区割子川2丁目12-26-201
8093(632)8516
 FAX093(632)8517

客付会社様へ

- 手数料:分かれ
- 取引態様:媒介
- 情報公開日:17.9.14

図面コード: 0971612 物件番号 76490406-1

福岡 小倉南区 安部山

売 家

門司区

交通便利
 ●西鉄バス御所神社前徒歩1分!
 ●国道3号線至近!
 買物便利
 ●スーパー・コンビニ至近!!

★広々DK★

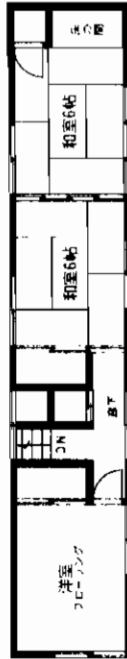

3F平面図

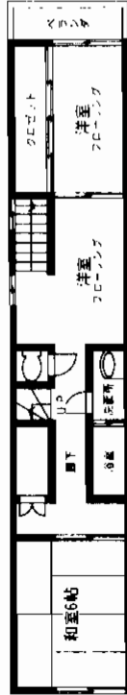

2F平面図



1F平面図

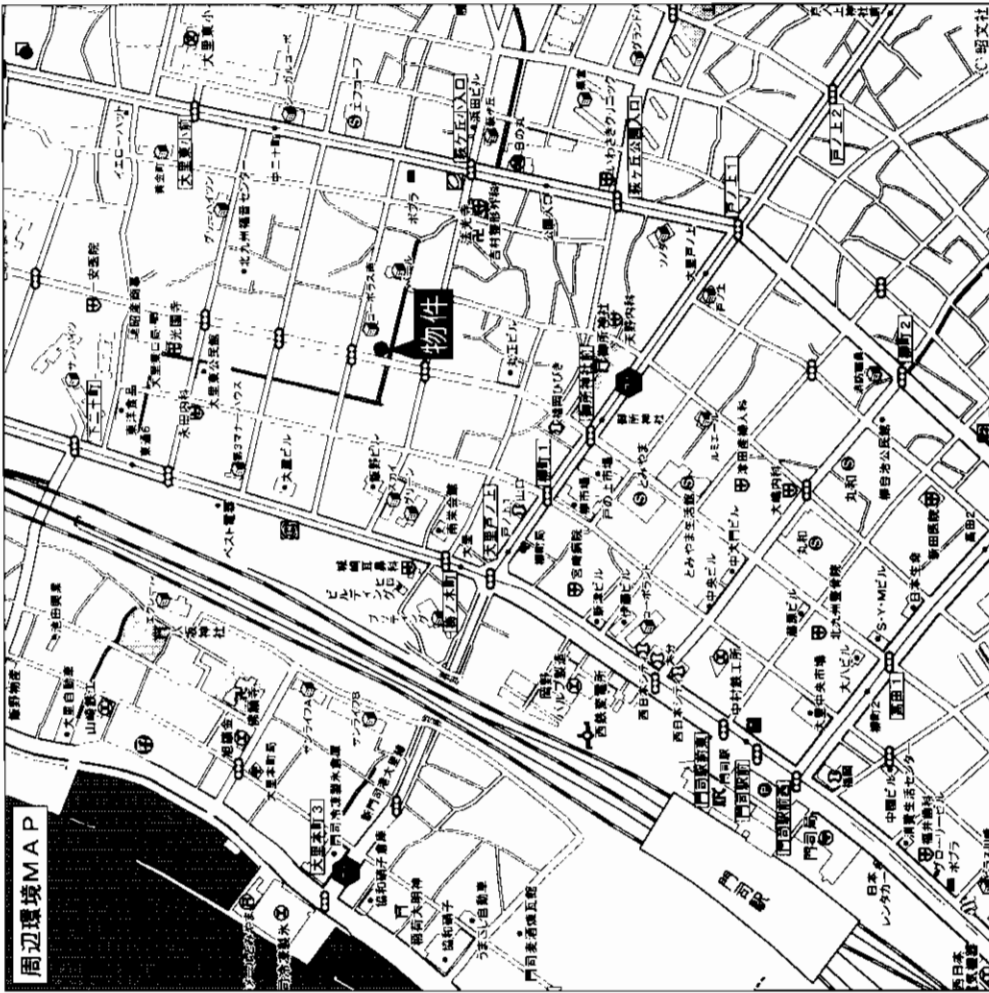

売 家

JR門司駅

7 D K

1,650万円

物件種目	売 家		
最寄駅	JR門司駅		
間取タイプ	7 D K		
価格	1,650万円		
物件所在地	北九州市門司区大里戸ノ上1丁目7-2		
交通	西鉄バス御所神社前停 徒歩1分		
土地面積	78.1㎡(23.62坪)	ほか 私道面積	
建物	構造・規模 鉄骨造陸屋根3階建		
	面積	175.1㎡(52.96坪)	
土地権利	所有権	地目	宅地
都市計画	市街化区域	用途地域	近隣商業地域
建ぺい率	80%	容積率	300%
他の法令上の制限			
築年月	昭和50年8月	駐車場	無
現況	空	引渡し	即
建築確認番号	6m公道約3.5m接道す		
接道状況(角地・準角地)	都市ガス、九州電力、公共下水道		
設 備			
備 考			
会員番号	80900244	物件番号	76490382-1

アットホーム・ファクトシート (不動産情報流通システム専用物件資料)



図面コード: 097710 物件番号 76490382-1

福岡県知事免許(6)第8525号 (社)福岡県宅地建物取引業協会会員

三葉不動産

〒800-0024 北九州市門司区大里戸ノ上1丁目6-23

☎093(381)0105

FAX093(381)1997

客付会社様へ

- 手数料:分かれ
- 取引態様:媒介
- 情報公開日:17.9.13

物件所在
 福岡
 門司区
 大里戸ノ上

閑静住宅地

日当たり良好

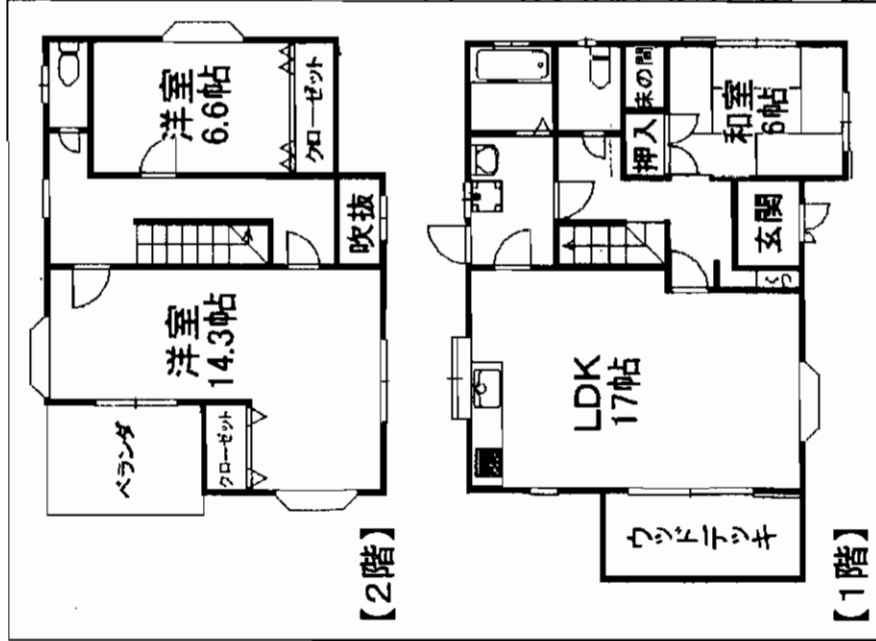

中古住宅

JR赤間駅

3LDK

1,850万円

宗像市自由ヶ丘6丁目

西鉄バス 自由ヶ丘6丁目 徒歩3分

241.02㎡(72.9坪)

ほかに私道面積

構造・規模 木造スレート瓦葺2階建
面積 124.5㎡(37.6坪)

間取内訳 LDK、和室、洋室、洋室

土地権利	所有権	地目	宅地
都市計画	市街化区域	用途地域	第一種低層
建ぺい率	40%	容積率	60%
現況	空き	引渡日	相談
築年月	H6.12	駐車場	2台
設備	ウッドデッキ、カーポート(2台)		

他の法令上の制限 高さ10m、外壁後退1m、敷地面積200㎡以上

接道状況(角地・間口) 東側6M公道に17.5m接道

備考 自由ヶ丘小学校(徒歩22分)
自由ヶ丘中学校(徒歩34分)

会員番号 80000662 物件番号 77490878-4

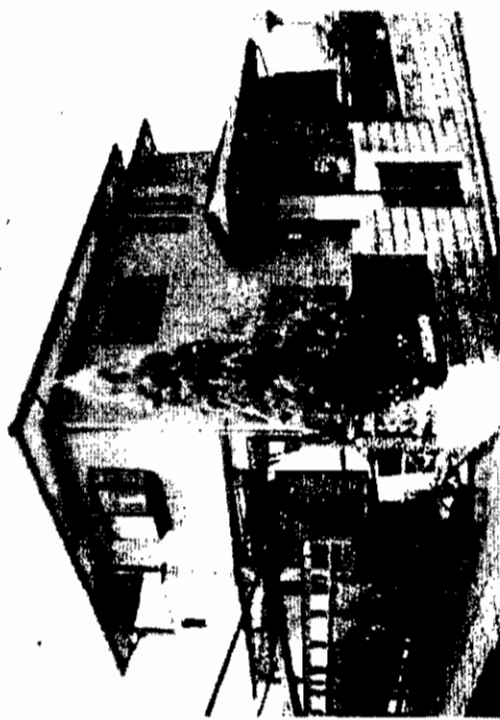

アットホーム・ファクトシート (不動産情報流通システム専用物件資料)



物件番号 77490878-4

福岡県知事(10)第3313号 福岡県宅地建物取引業協会会員 不動産西産会会員

有限会社

高山不動産

客付会社様へ

■手数料 分かれ

■取引態様 媒介

■請願公示日 17.9.14

TEL 0940-32-0624

FAX 0940-32-0625

ホームページ <http://www.takayama.biz>
〒811-4183 福岡県宗像市土穴407-1

物件所在

福岡

宗像市

自由ヶ丘

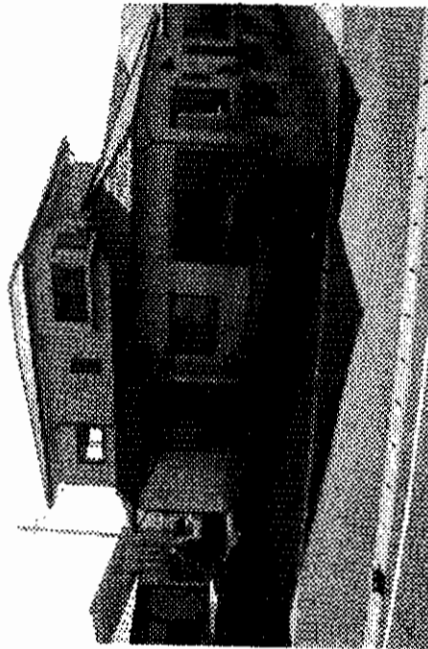

中古住宅

西鉄バス 直方三中口亭

6LDK (納戸付)

1,880万円

福岡県直方市新入柳原2952番地8

西鉄バス 三中口亭 徒歩 4分

JR筑豊本線「新入」徒歩6分

公簿 351.28㎡ ほか 106.26㎡ 無 私道面積

構造・規模 木造 セメント瓦葺 2階建

面積 153.00㎡ 46.28坪

土地権利 所有権 地目 宅地

都市計画 市街化区域 用途地域 準工業地域

建築 容積率 60% 積率 200%

他の法令 上限

築年月 平成5年9月 駐車場 3台

現況 空室 引渡日 相談

接道状況 東側が幅員約5.5mの舗装市道に接する

設備 九州電力 公営上水道 個別プロパン
トイレ 汲み取り雑排水 側溝

備考 ●大型倉庫 19.98㎡ (未登記)
●広々6LDK 大家族向け
●平成17年5月内装全面リフォーム済み

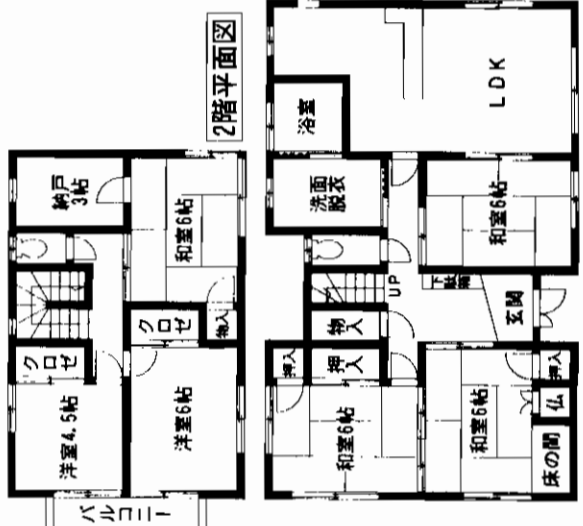
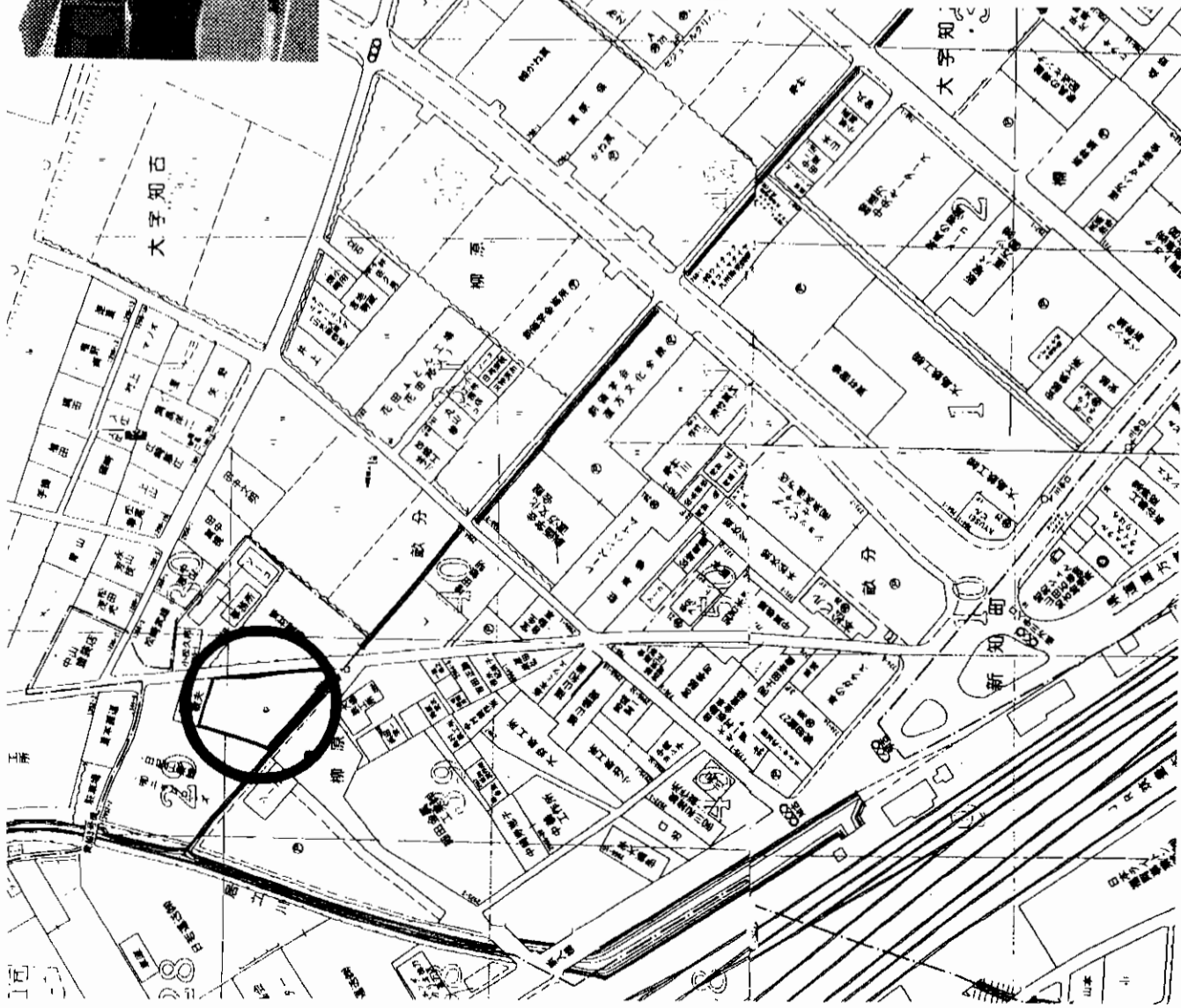

※方及びび問取図につきまは、
略図につき現況優先となります。

アットホーム・フアクトシート (不動産情報流通システム専用物件資料)



会員登録号 80003417 物件番号 77490773-4

福岡県知事免許(2)第13681号 (社)福岡県宅地建物取引業協会会員 〒811-0114 糟屋郡新宮町湊坂2丁目5-1

(株)谷口屋不動産事業部

☎092 (963) 2125
FAX092 (963) 2148

客付会社様へ

- 手数料: 分かれ
- 取引態様: 媒介
- 情報公開日: 17.9.12

福岡県 直方市 下新入

平坦地にある土地100坪!
屋根・室内H17年4月リフォーム済!
 (畳・襖・障子・クロス等)

広い家庭菜園のスペース有!

駐車場4台分有!
 (並列駐車)

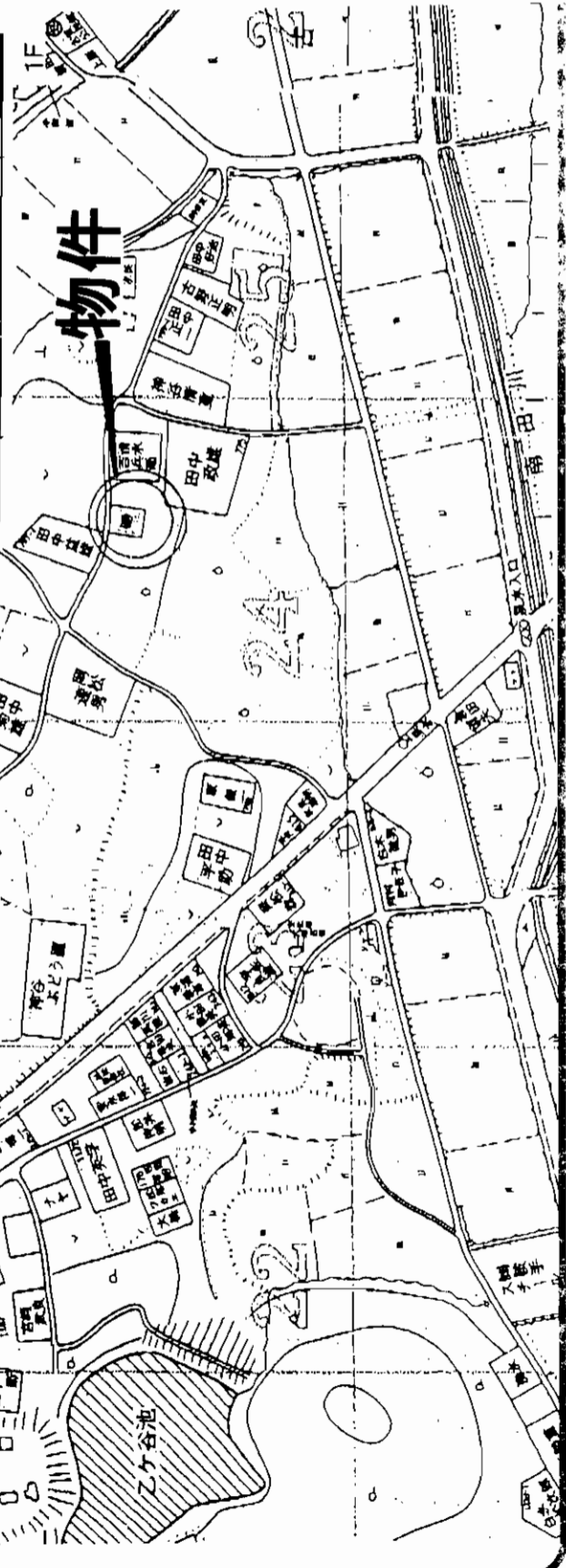
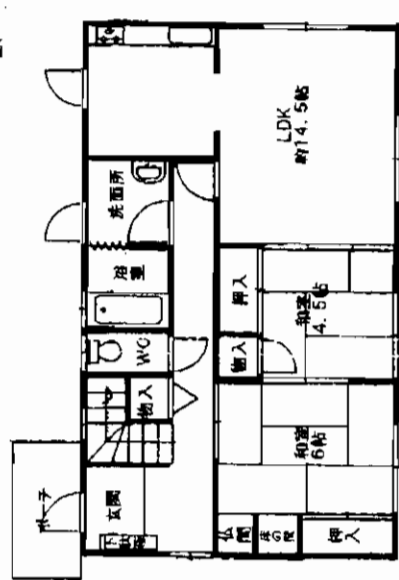
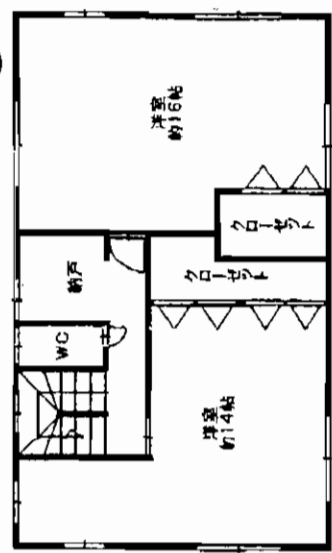

売戸建

西鉄バス 新延小学校停
 4 S L D K
1,595万円

物件種目	西鉄バス 新延小学校停	
最新タテ	4 S L D K	
価格	1,595万円	
物件所在地	鞍手郡鞍手町大字新延802-6	
交通	西鉄バス 新延小学校停 徒歩5分	
土地面積	330.59㎡ (100坪)	ほかに 私道面積
構造・規模	木造スレート葺2階建	
面積	130.42㎡ (39.45坪)	
間取り図	間取り図参照	
土地権利	所有権	地目 宅地
都市計画	市街化区域	用途地域
建ぺい率		容積率
他の法令上の制限		
築年月	H10年7月	駐車場 有 (4台可)
現況	空	引渡日 即
建築確認番号		
接道状況 (奥地開口)		
設備		
備考	新延小学校徒歩5分	
会員番号	80901180	物件番号 76490360-5

図面コード: 0948009 物件番号 76490360-5

アットホーム・フアクトシート (不動産情報流通システム専用物件資料)

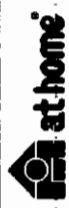

AL
 ASTRAL
株式会社アストラール

福岡県知事免許(1)14563号 全日本不動産協会
 北九州市小倉南区富士見2丁目7番14号 ロジックビル3階
8093-951-5489
 FAX093-951-1268
 担当: 菊池

客付会社様へ
大幅値下げ
オープンハウス可
広告掲載可

■手数料: 3%+6万
 ■取引態様: 売主
 ■情報公開日: 17.9.12

福岡
鞍手郡
 鞍手町

南西向き、日当り・室内良好

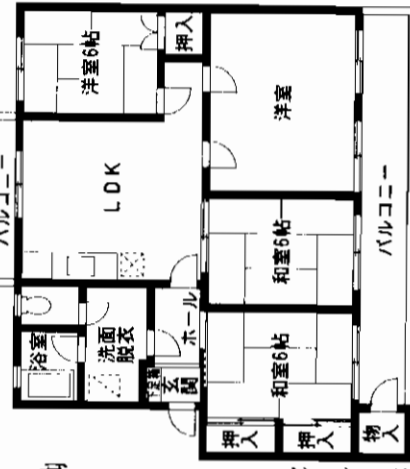
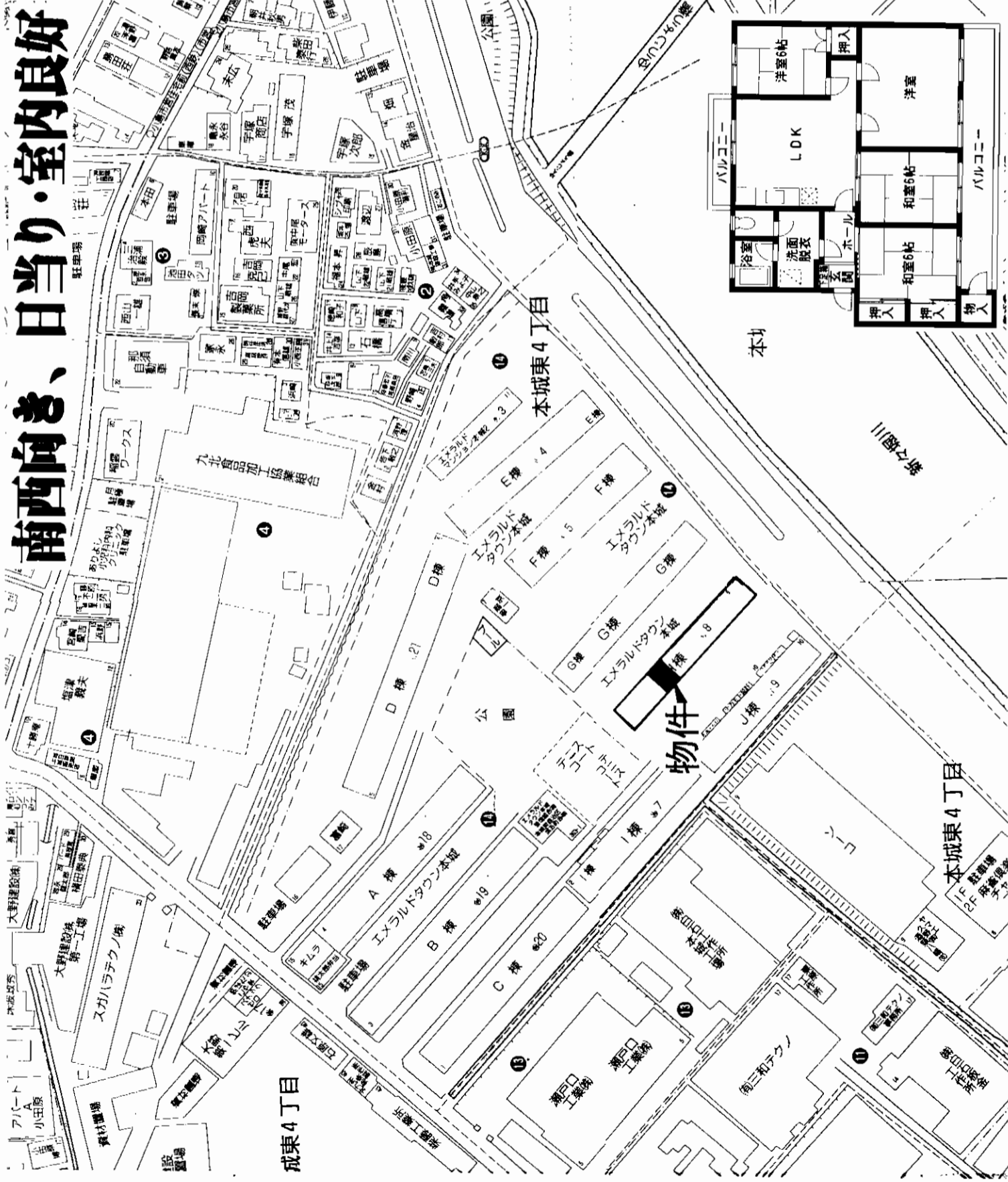

売マンション

エメラルドタウン本城H棟
JR鹿見島本線 陣原駅
4DK
680万円

物件種別	マンション
物件所在地	北九州市八幡西区本城東4丁目14-9-504
交通	JR鹿見島本線陣原駅 徒歩15分 西鉄バス本城帯田停 徒歩4分
建物	構造・規模 鉄筋コンクリート造5階建 専有面積 (使用部分面積) 77.21㎡ 間取内訳 バルコニー 1面
土地権利	所有権
築年月	昭和58年12月
管理形態	全委託(旧本ハウジング株式会社)
管理費	9,150円/月
現況	自住中
駐車場	屋外(引継ぎ可) 4,000円/月
本体設備	
各戸設備	上水道・下水道・ガス給湯・都市ガス
備考	①町内会費は、現状なし。
会員番号	80900248
物件番号	76490364-5
	B-023



アットホーム・ファクトシート (不動産情報流通システム専用物件資料)

図面コード: 0948009 物件番号 76490364-5



福岡県知事免許(1)第14780号 所属団体 福岡県宅地建物取引業協会 〒802-0801 北九州市小倉南区富士見二丁目2番6号
株式会社 不動産情報センター 本社 担当: 北尾 2093(931)5008 FAX093(921)9655

客付会社様へ

- 手数料: 分かれ
- 取引態様: 専任媒介
- 情報公開日: 17.9.12

福岡 八幡西区 本城東

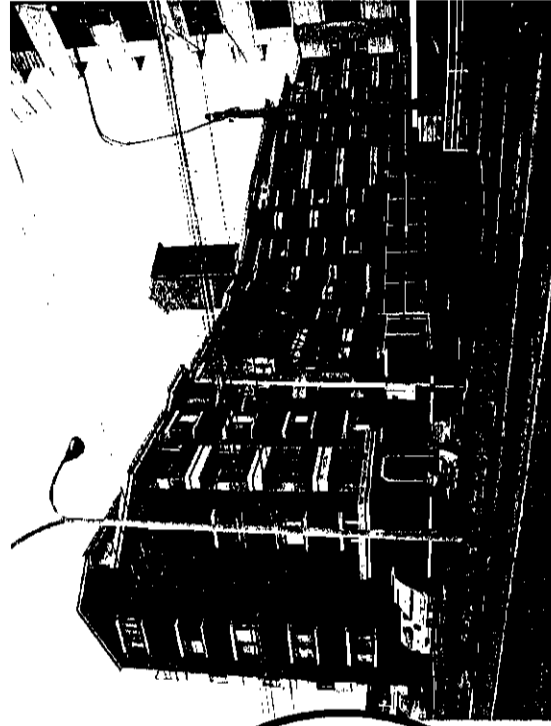
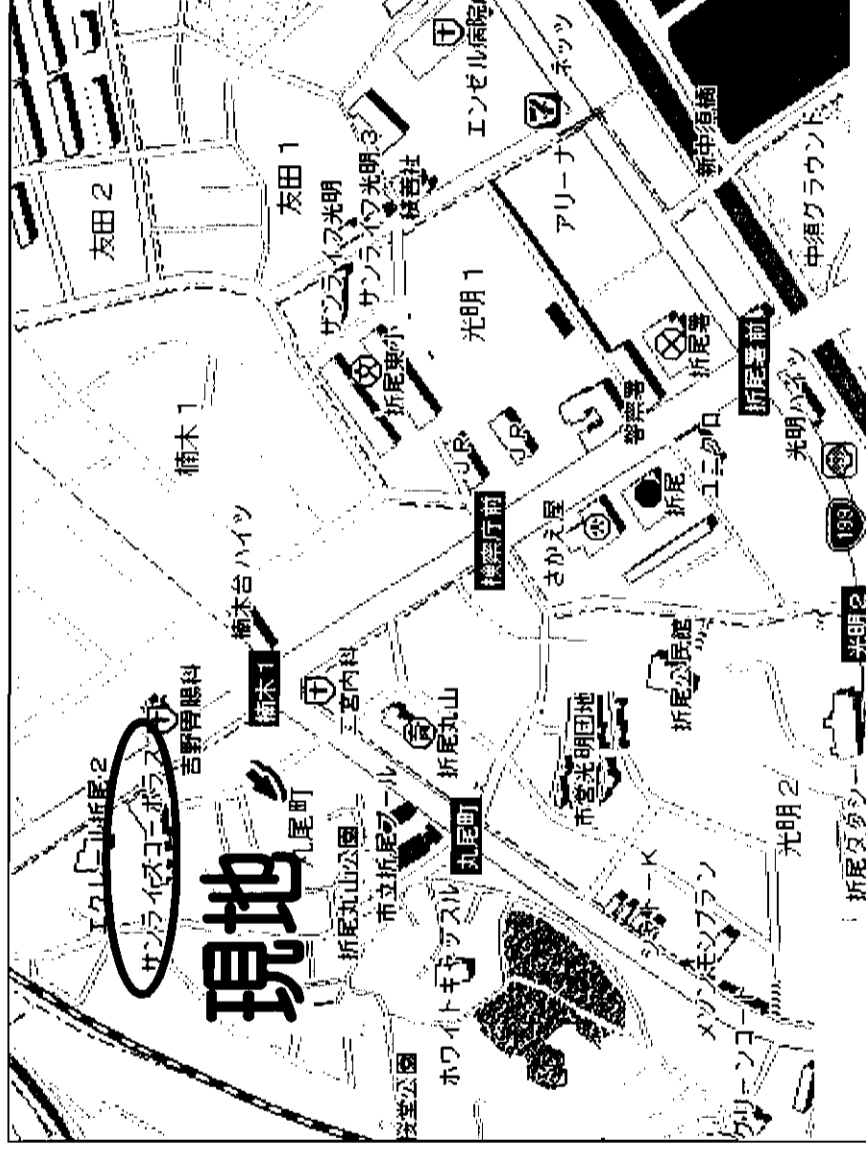
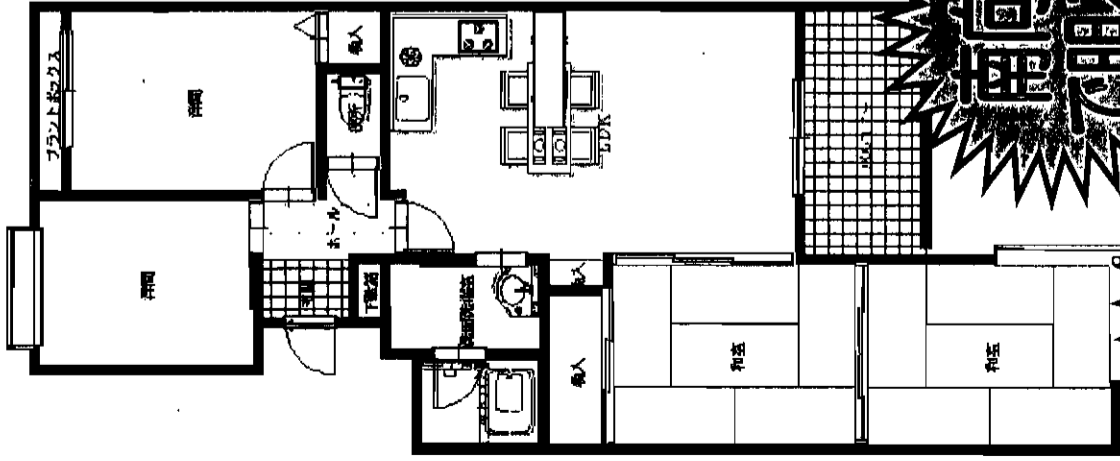

新築
高層
平成16年
外壁改装

種目	マンション	最寄駅	折尾駅	間取り	4LDK	価格	940万円	物件所在地	北九州市八幡西区丸尾町7-1 2階204号	交通	西鉄バス 橋木1丁目 徒歩3分 鉄筋コンクリート造5階建	建築規模	68.66㎡	バルコニー面積	約6㎡	延床面積	洋5.6 洋4.8 和6 和6 LDK13.3	土地権利	所有権	用途地域	近高・住居	築年月	昭和62年2月	総戸数	41戸	管理形態	自主管理	販売会社		管理費	3400円/月	修繕積立	6800円/月	現況	自住中	引渡日	8月頃	駐車場	隣接 月極P 6500円/月	本体設備	シャワー・ドレッサー・ガスオーブンレンジ・給湯シャワー・バルコニー・駐輪場	備考	平成17年内改装装済み	会員番号	80900562	物件番号	76490389-5
----	-------	-----	-----	-----	------	----	-------	-------	--------------------------	----	---------------------------------	------	--------	---------	-----	------	-------------------------	------	-----	------	-------	-----	---------	-----	-----	------	------	------	--	-----	---------	------	---------	----	-----	-----	-----	-----	----------------	------	---------------------------------------	----	-------------	------	----------	------	------------

at home

図面コード：0948010 物件番号76490389-5

国土交通大臣免許(1)第6432号 (社)福岡県宅地建物取引業協会会員
不動産の びるた

北九州市小倉北区紺屋町2-17(モノレール且通駅前)
小倉支店 093(533)0008
 本社：(093)641-3939 異崎支店：(093)645-1000
 折尾支店：(093)603-0050 湯布院支店：(0977)85-3437 担当：廣田

客付会社様へ
 事前に相談
 頂ければ広告可

■手数料：分かれ
 ■取引経路：媒介
 ■情報公開日：17.9.13

物件所在
 福岡
 八幡西区
 丸尾町

東南・南西向角部屋
日当り、眺望 快適
リフォーム済 (H.17.4)
サンリブ折尾 約840M

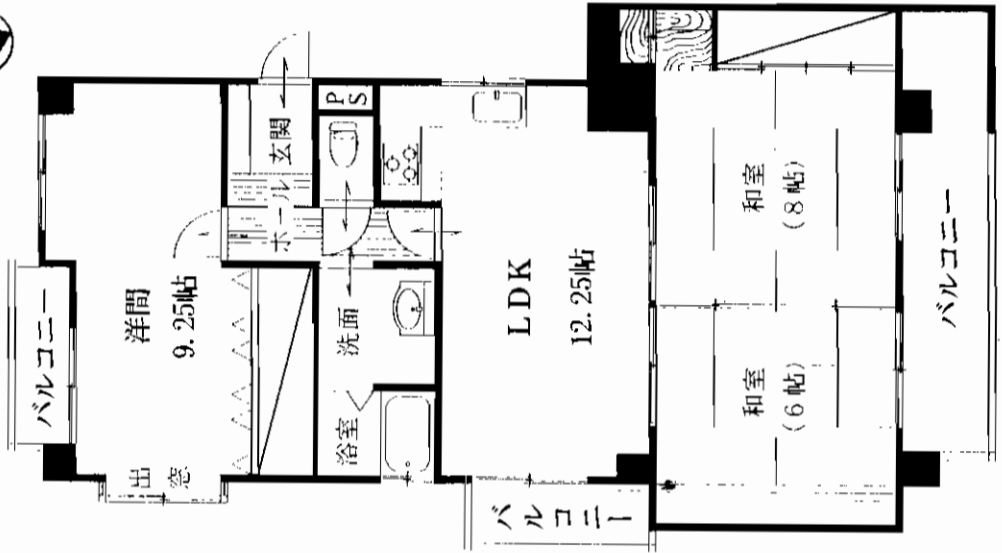
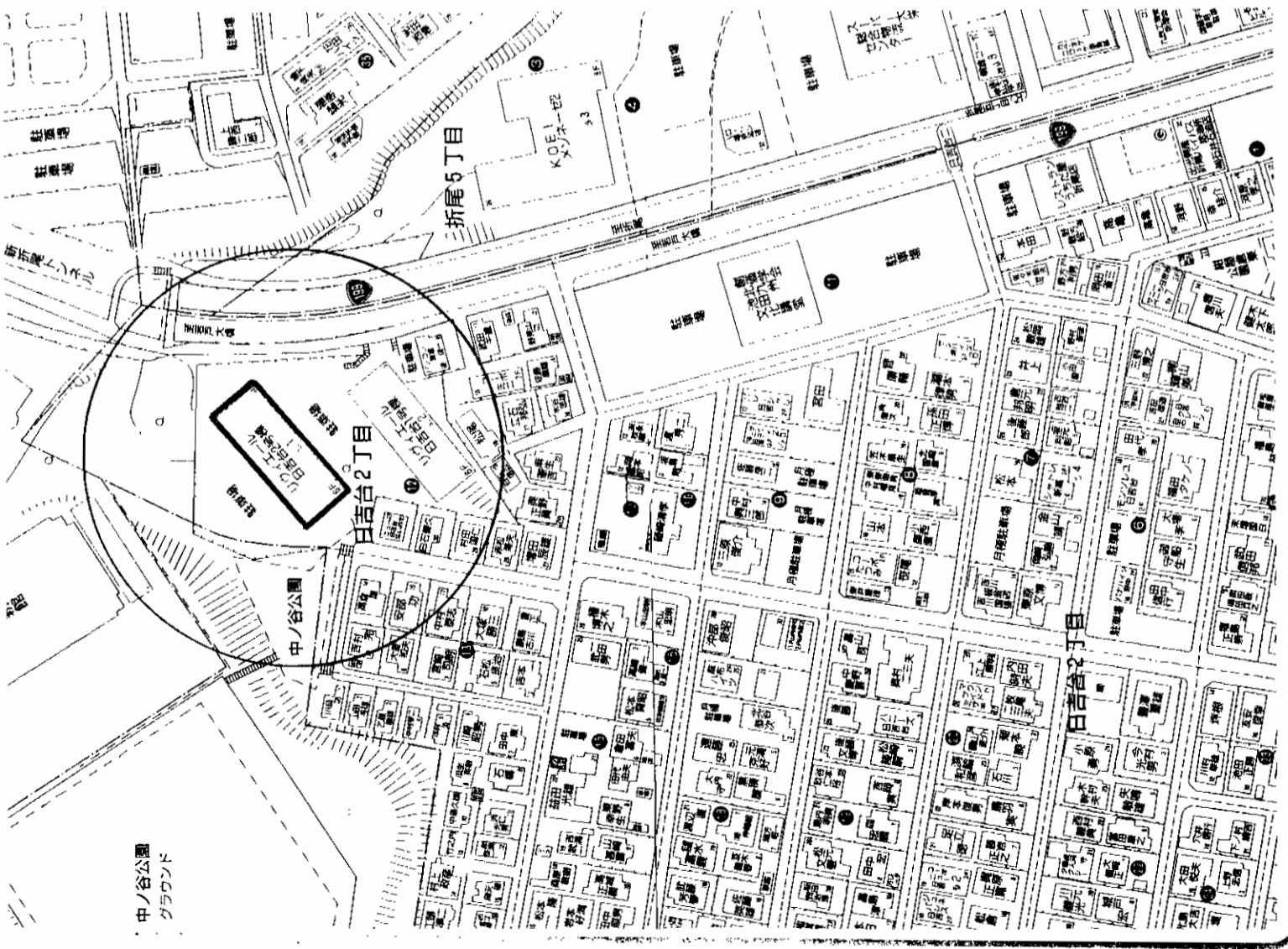

物件種目	マンション
マンション名	売リマンション
最寄駅	リヴィエール日吉台Ⅱ
間取タイプ	JR「折尾」駅
価格	3LDK 750万円
物件所在地	北九州市八幡西区日吉台二丁目 12番33-606号
交通	JR「折尾」駅 (約) 1,450M 西鉄「折尾5丁目」バス停 (約) 370M
建物	構造・規模 鉄筋コンクリート造 7階建 7階部分 専有面積 82.84㎡ バルコニー 16.35㎡ (25.05坪) 面積 (4.94坪) 間取内訳 LDK:12.25帖 洋室:9.25帖 和室:8帖、6帖
土地権利	所有権(敷地権) 用途地域 第一種・第二種住居
築年月	昭和63年8月 総戸数 38戸
管理形態	委託管理 施工会社
管理費	3,310円/月 修繕立金 10,640円/月
現況	空室 引渡日 即時
駐車場	H.17.4.14.現在有り(要確認)
本体設備	*エレベーター無し
各戸設備	
備考	・現況有姿渡し ・登記面積 79.16㎡ (23.94坪) ・実質階数 6階部分
会員番号	80900269 物件番号 76490374-5



小倉北区片野新町2丁目9-10
☎(093)921-8236
FAX(093)921-8152

福岡県知事免許(6)第9200号 宅建協会北九州支部
(株)松屋不動産

アットホーム・フックトシート (不動産情報流通システム専用物件資料)

客付会社様へ

図面コード:0948010 物件番号 76490374-5

■手数料:分かれ
■取引態様:専任媒介
■情報公開日:17.9.13

福岡
八幡西区
日吉台

売マンションアスシス黒崎

☆JR黒崎駅・商店街
徒歩圏内！何かと便利な
マンションです♪

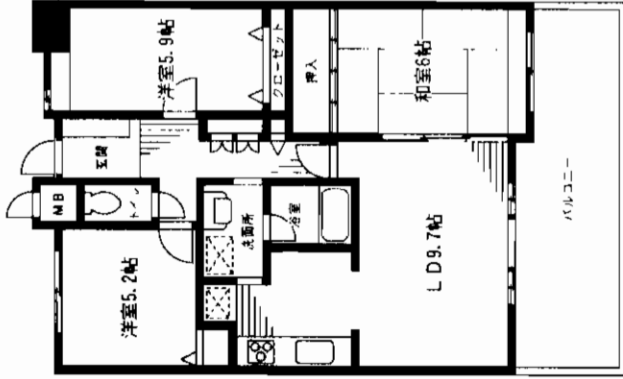

☆床下収納庫付☆

203号室

JR
「黒崎」駅徒歩7分
西鉄バス
「黒崎駅前」停徒歩3分

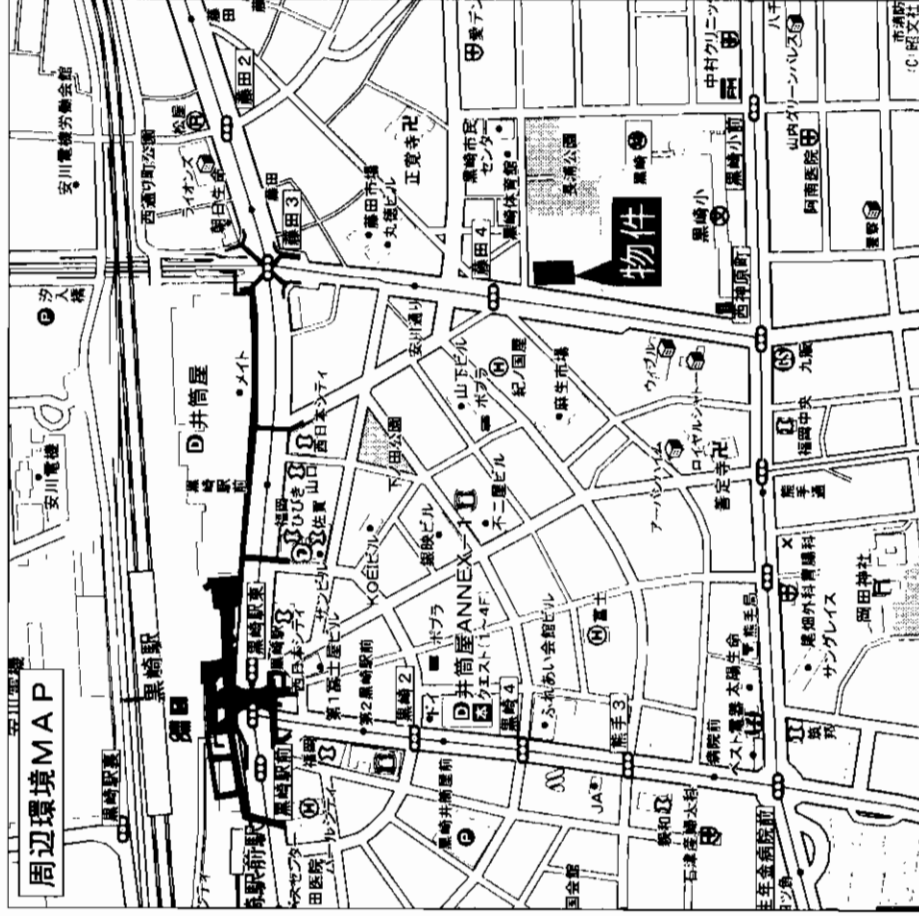

物件種目	マンション
最寄駅	JR黒崎駅
間取タイプ	3LDK
価格	1,490万円

物件所在地	北九州市八幡西区藤田四丁目3番1-203号	
交通	JR黒崎駅 徒歩7分 西鉄バス黒崎駅前バス停 徒歩3分	
建物	構造・規模	SRC造14階建2階部分
	専有面積 (使用部分面積)	67.64㎡ バルコニー 12.92㎡
間取内訳	和室6帖、洋室5.9帖・5.2帖、LDK13.6帖	
土地権利	所有権	用途地域 商業地域
築年月	平成10年6月	総戸数 147戸
管理形態	委託管理	施工会社
管理費	2,870円/月	積立金 3,590円/月
現況	入居中	引渡日 平成17年11月末日
駐車場	賃貸駐車場9,000円/月	
本体設備	九州電力・都市ガス・上下水道	
各戸設備	オートロック・システムキッチン・ウォッシュレット・床下収納庫	
備考	●一部照明器具付 ●黒崎小・中学校区	
会員番号	80900603	物件番号 76490395-1

アットホーム・ファクトシート (不動産情報流通システム専用物件資料)

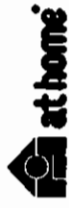

福岡県知事④12379号 (社)福岡県宅地建物取引業協会会員 TEL (093) 661-5522
北九州市八幡西区清納一丁目1番32号
PARTNER REAL ESTATE 有限会社 パートナー FAX (093) 661-5521

図面コード: 0977712 物件番号 76490395-1

客付会社様へ
■手数料: 分かれ
■取引態様: 媒介
■情報公開日: 17.9.14

福岡 八幡西区 藤田

クロス・たたみ・床等 平成17年3月リフォーム済み 分譲P付

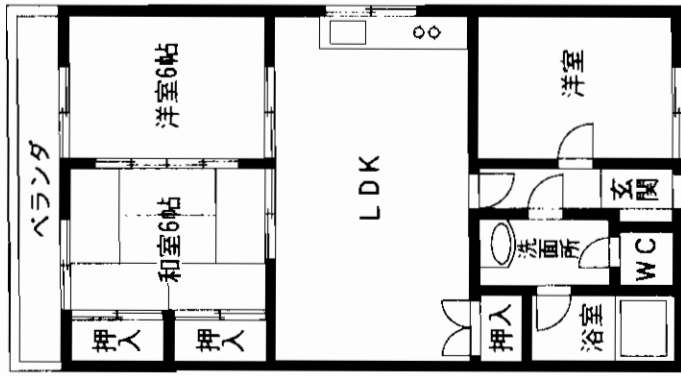

物件種目	マンション	
マンション名	コーポランド 槻田505号	
最寄駅	JR八幡駅	
間取タイプ	3LDK	
価格	660万円	
物件所在地	北九州市八幡東区槻田1丁目3-5	
交通	西鉄バス松尾町駅徒歩約1分	
建物	RC造6階建5階部分	
構造・規模	専有面積 (使用部分面積)	バルコニー 面積
	61.37㎡	8.27㎡
土地権利	所有権	用途地域
築年月	昭和59年11月	第1種住居地域
管理形態	委託管理	総戸数
管理費	4,900円/月	施工会社
現況	空	修繕積立金
駐車場	有り500円/月	引渡日
本体設備	EV	即
各戸設備	分譲駐車場No1 (11.52㎡) 別途100万円	
備考	B-017	
会員番号	80900248	物件番号
		76490363-5

アットホーム・ファクトシート (不動産情報流通システム専用物件資料)



図面コード: 0948009 物件番号 76490363-5



福岡県知事免許(1)第14780号 所属団体 福岡県宅地建物取引業協会
株式会社 **不動産中央情報センター** 本社

〒802-0801 北九州市小倉南区富士見二丁目2番6号
8093(931)5008
FAX093(921)9655 担当: 和田

客付会社様へ

値下げ配布

- 手数 料: 分かれ
- 取引 態様: 専任媒介
- 情報 公開日: 17.9.12

福岡
八幡東区
槻田

売マンション

戸畑スカイマンションB棟

売マンション

戸畑スカイマンションB棟

J R 戸畑駅

4LDK

890万円

北九州市戸畑区牧山新町1-27-801号室

J R 鹿見島本線戸畑駅 徒歩5分

構造・規模 R C 造9階建の8階

専有面積 (使用部分面積) 76.56m²

バルコニー 9.60m²

土地権利 所有権

用途地域 第1種住居地域

築年月 昭和56年6月築

総戸数 45戸

管理形態 自主管理

施工会社 株式会社

管理費 11,130円/月

修繕積立金 管理費を含む

現況 空室

引渡日 即

駐車場 8,000円/月

本体設備 九州電力・都市ガス・上下水道・給湯

各戸設備 エレベーター

備考 ※角部屋・全室採光!!
※戸畑サテイ徒歩2分!

会員番号 80906587 物件番号 76490347-1

アットホーム・ファクトシート (不動産情報流通システム専用物件資料)

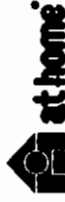

図面コード: 0913410 物件番号 76490347-1



HOT LIFE

福岡県知事免許(4)第12038号 全日本不動産協会会員

不動産のホットライフ

北九州市戸畑区沖台2丁目11-12

☎093(884)9760

FAX093(884)9761

客付会社様へ

■手数料:分かれ

■取引態様:専属専任媒介

■情報公開日:17.9.12

福岡 戸畑区 牧山新町

- ◆角部屋!全室採光!!
- ◆戸畑サテイー徒歩2分
- ◆交通便利!!

J R 戸畑駅徒歩5分

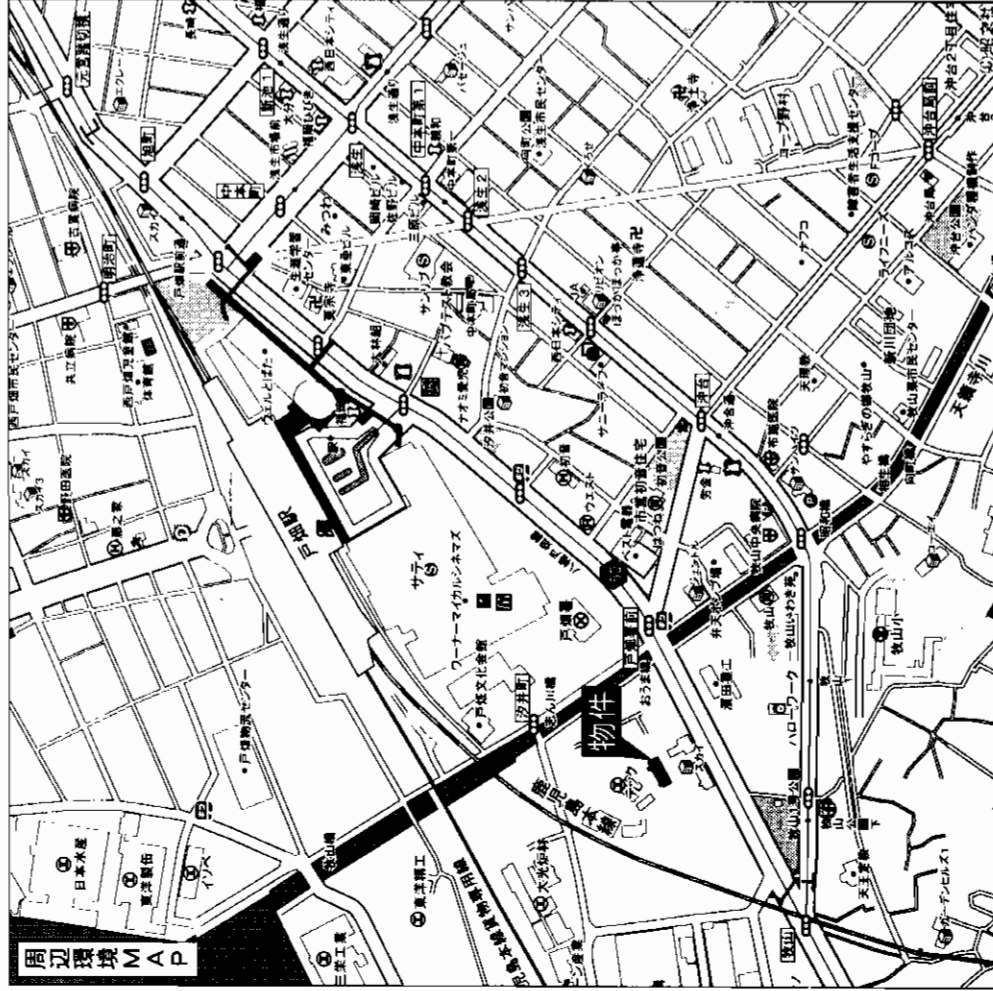

☆広々LDK☆

エクレール泉台

小倉北区皿山町

西鉄バス 齒科大前バス停徒歩6分

美室!!

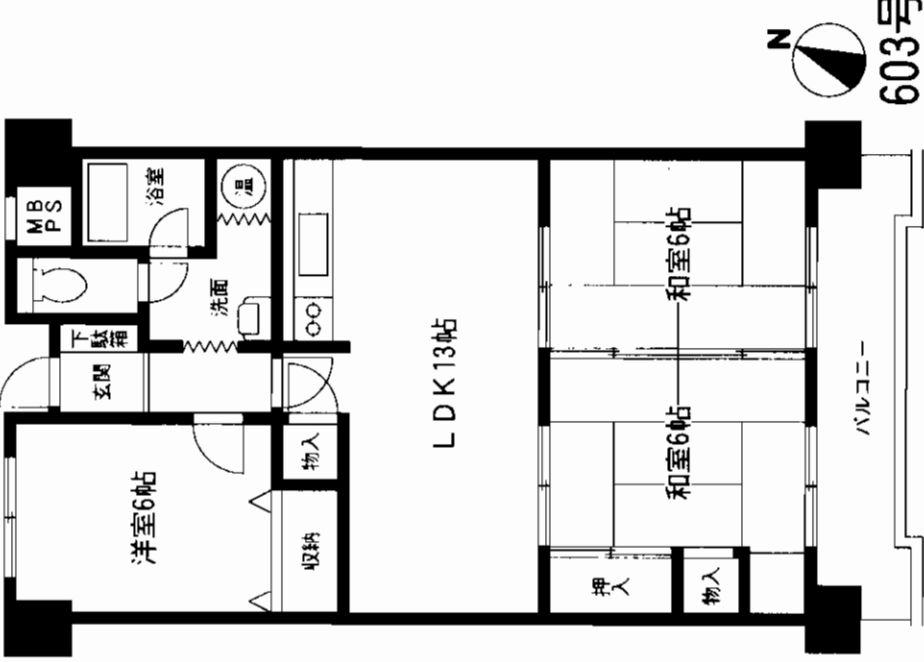
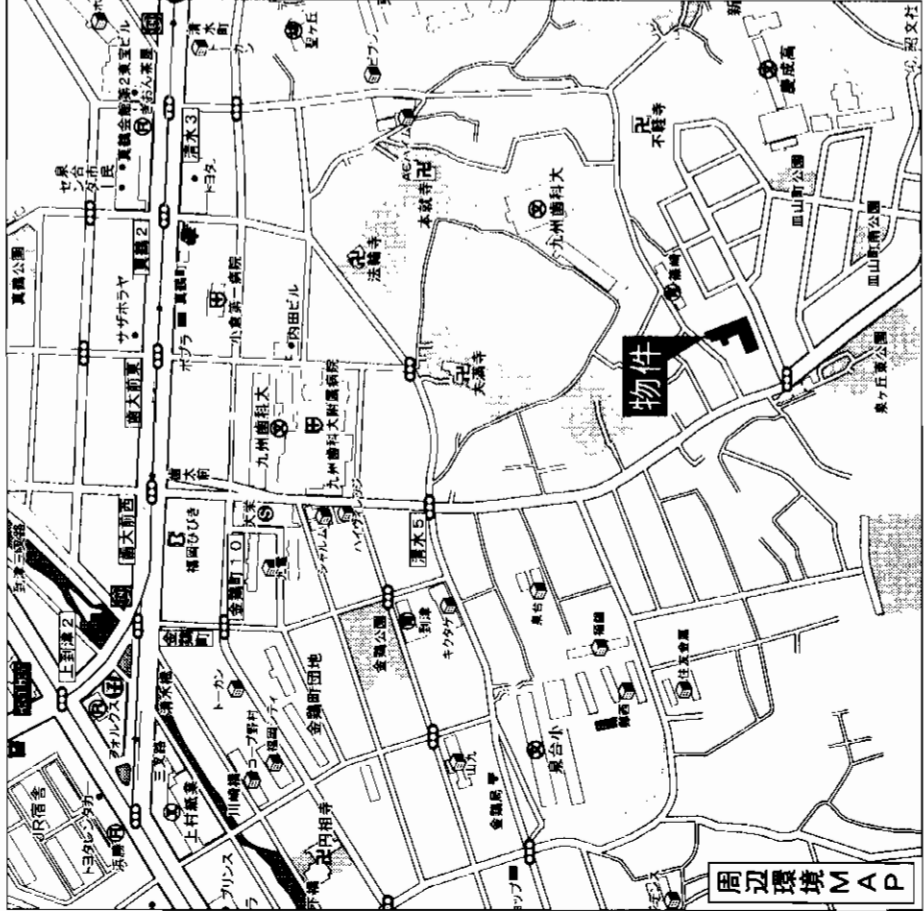
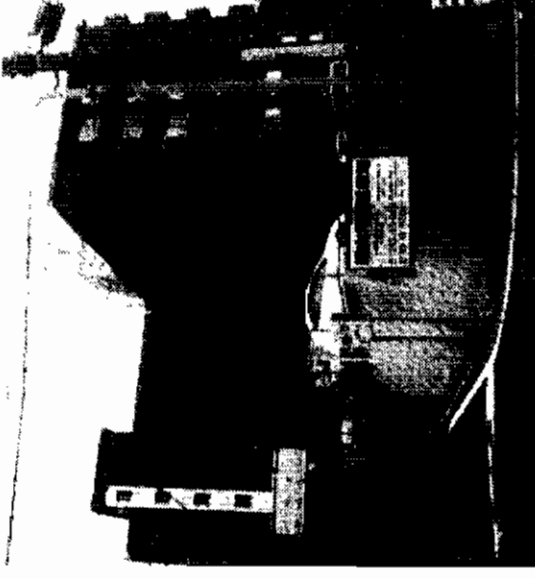

物件種目	マンション
最寄駅	JR南小倉駅
間取タイプ	3LDK
価格	680万円

物件所在地	北九州市小倉北区皿山町 18番6-603号	
交通	西鉄バス齒科大前バス停 徒歩6分	
建物	構造規模	R C 造6階建6階部分
	専有面積 (使用部分面積)	68.04㎡
土地権利	所有権	第1種中高層住居専用地域
	築年月	昭和59年3月
管理形態	日本エスエム(株)	松尾建設(株)
管理費	4,090円/月	積立金 6,800円/月
現況	空	引渡日 即
駐車場	敷地内抽選	
本体設備	E V	
各戸設備	給湯・シャワー・バルコニー・IHクッキングヒーター	
備考	泉台小・篠崎中学校区 転勤の為売却	
会員番号	80900195	物件番号 76490350-1

アットホーム・ファクトシート (不動産情報流通システム専用物件資料)



国土交通大臣免許(2)第5810号 (社)福岡県宅地建物取引業協会会員
株式会社おみやぎ不動産事業部
 北九州市小倉北区上到津2-3-9 定休日:水曜日 担当 オオグシ

093(581)5565
FAX093(581)7502

客付会社様へ
チラシ・広告可

図面コード: 0977710 物件番号 76490350-1

■手数料:分かれ
 ■取引態様:専任媒介
 ■情報公開日:17.9.12

福岡
 小倉北区
 皿山町

売マンション

小倉北区下津

★H17年8月

内装リフォーム済!!

★ヨシビ至近!!

★北九州都市高速下津ランプ至近!!

西鉄バス

「東芝前」停徒歩1分

売マンション

トーカンマンション下津903号

JR南小倉駅

4LDK

830万円 消費税込

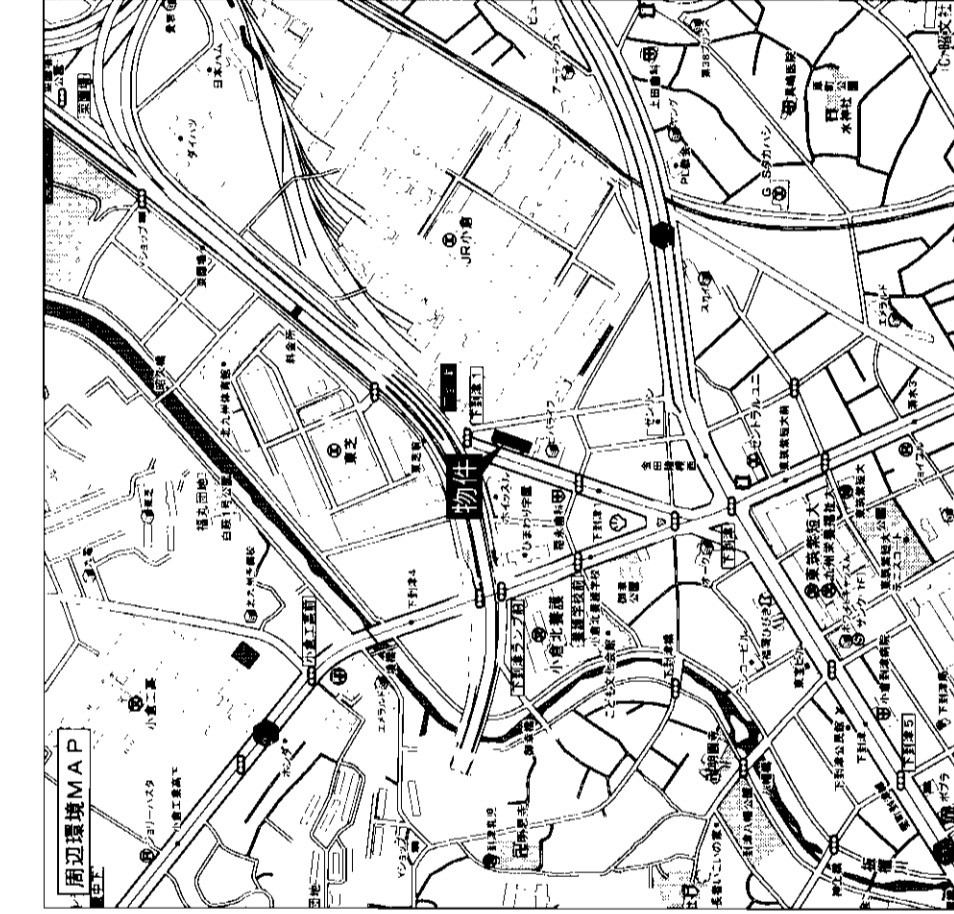

物件所在地	北九州市小倉北区下津1-5-17	
交通	西鉄バス東芝前バス停 徒歩約1分	
建物	構造・規模 SRC造12階建9階部分	
土地権利	所有権	用途地域
築年月	昭和59年10月	総戸数
管理形態	自主管理	施工会社
管理費	9,020円/月	修繕積立金
現況	空家	引渡日
駐車場	近隣あり	
本体設備		
各戸設備	内装リフォーム済み 平成17年8月 駐車場近隣(10,000円)	
備考		
会員番号	80900797	物件番号
		76490403-2

アットホーム・ファクトシート (不動産情報流通システム専用物件資料)



福岡県知事免許(3)第12967号(社)全日本不動産協会

(有)西日本技建

北九州市小倉南区葉山3丁目6-19
8093(964)7825
 FAX093(964)2773

客付会社様へ

- 手数料:3%
- 取引態様:売主
- 情報公開日:17.9.14

福岡
小倉北区
下津

図面コード:0877719 物件番号76490403-2

売マンション

ホワイトキャッスル砂津

JR小倉駅

4LDK

1,450万円

消費税込

所在地 北九州市小倉北区砂津二丁目
11-20-503

交通 西鉄 大田町停

徒歩約 4 分

徒歩約 6 分

構造・規模 鉄骨鉄筋コンクリート造 14階建 6階部分
専有面積 81.52㎡ 24.65坪

間取内容 LDK10帖、和6帖、洋6帖×2・洋4.5帖

土地権利 所有権 用途地域 商業地域

築年月 平成8年6月 総戸数 130戸

管理形態 自主管理 施工会社

管理費等 3,830円/月 修繕積立金 6,130円/月

現況 居住中 引渡日 相談

駐車場 有
本体設備 オートロック、エレベーター
各戸設備 電気、ガス、水道
駐車場1台引き継ぎあり

備考

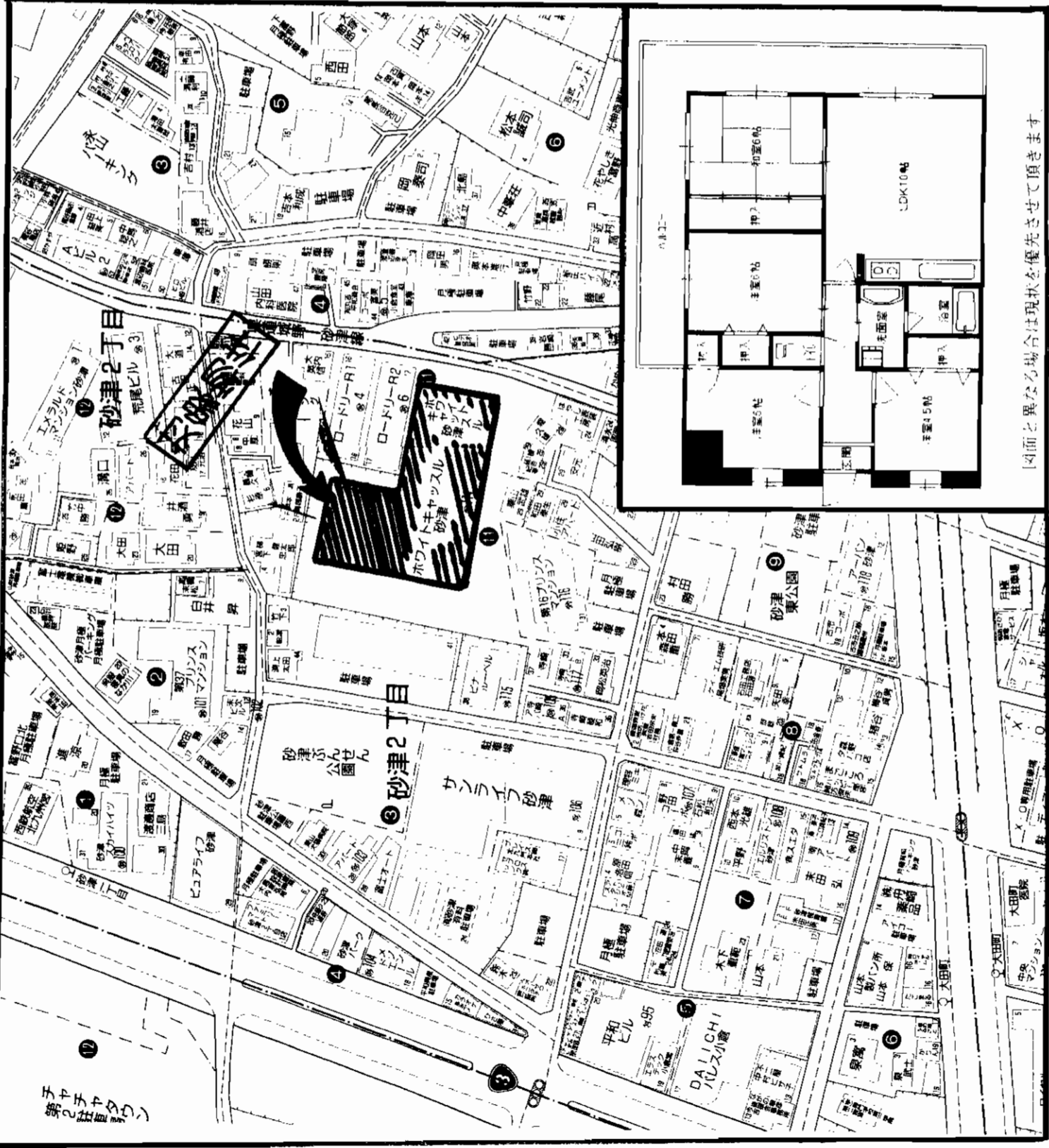

アットホーム・ファクトシート (不動産情報流通システム専用物件資料)



図面コード:0948010 会員番号80901130 物件番号76490376-5

福岡県知事免許(1)第14279号 福岡県宅地建物取引業協会会員
株式会社 アンスアー倶楽部
 〒802-0062 北九州市小倉北区片野新町二丁目11番25号



客付会社様へ
広告OK

■手数料:分かれ 福岡
 ■取引態様:媒介 小倉北区
 ■情報公開日:17.9.13 砂津

TEL093(951)6139
 FAX093(951)6149
 担当:田中

売マンション

第16プリンスマンション

JR小倉駅

4DK

680万円

物件種目 物件名 最寄駅 間取 価格

所在地 北九州市小倉北区砂津二丁目
11番31-703号

交通 西鉄 砂津2丁目停

徒歩約 3分

徒歩約 分

構造・規模 鉄筋コンクリート造陸屋根 8階建 7階部分
専有面積 71.70㎡ 21.68坪 バルコニー面積

間取内容 DK8帖、洋6帖、和6帖×3

土地権利 所有権 用途地域 商業地域

築年月 昭和55年3月 総戸数 28戸

管理形態 自主管理 施工会社 中和建設㈱

管理費等 8,000円/月 修繕積立金 管理費に含む 円/月

現況 居住中 引渡日 相談

駐車場 抽選

本体設備 エレベーター

各戸設備 3ヶ所給湯

程度良好、二面採光

備考

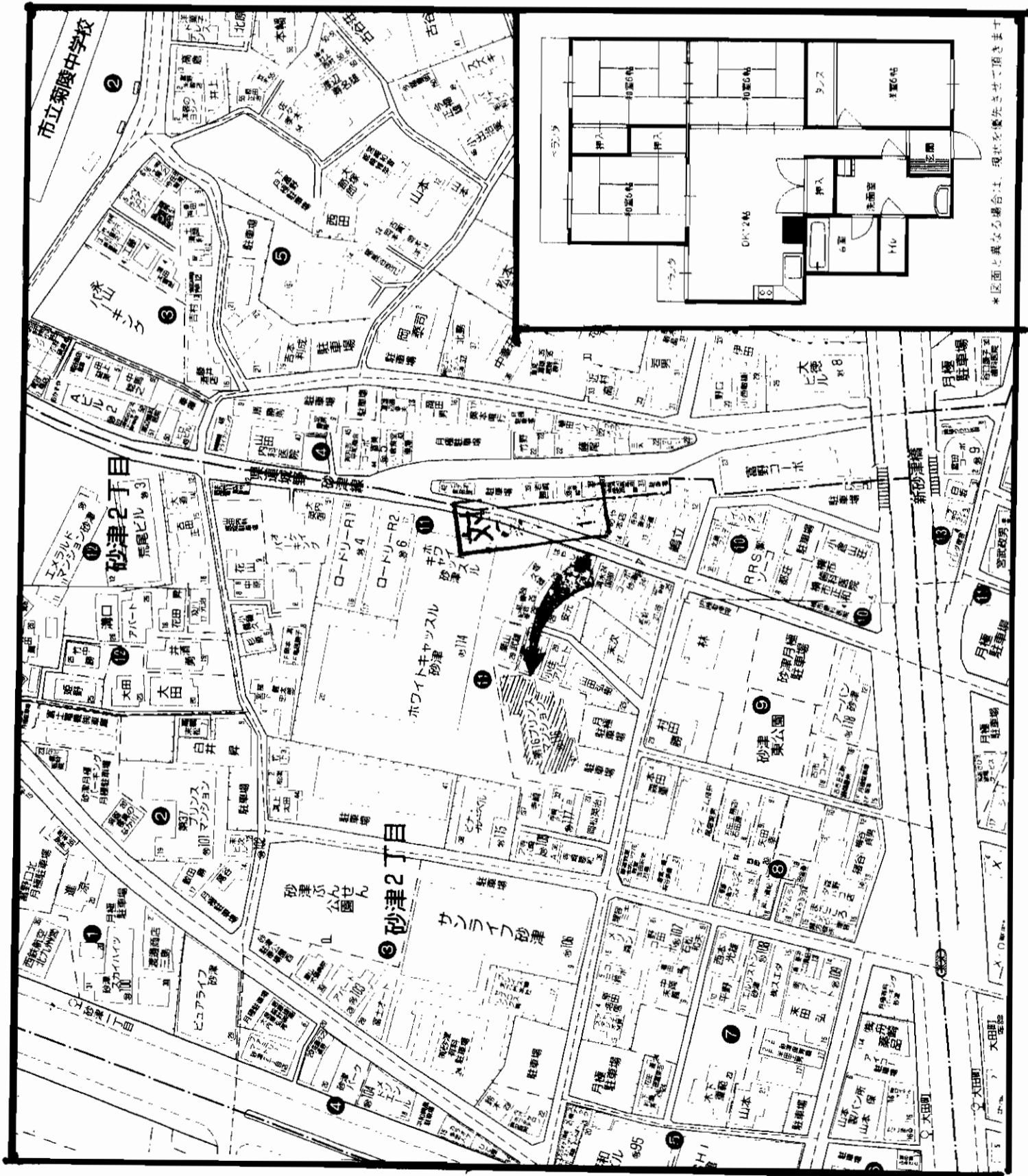

at home

図面コード:0948010

会員番号80901130 物件番号76490377-5



福岡県知事免許(1)第14279号 福岡県宅地建物取引業協会会員
株式会社 アンサー倶楽部
〒802-0062 北九州市小倉北区片野新町二丁目11番25号

TEL093(951)6139
FAX093(951)6149

担当:田中

客付会社様へ

広告OK

- 手数料:分かれ
- 取引態様:専任媒介
- 情報公開日:17.9.13

福岡 小倉北区 砂津

J R日豊本線

城野駅徒歩8分

売マンション

足立レジデンス

J R城野駅

3DK

350万円

北九州市小倉北区片野新町二丁目8-2-207

J R城野駅 徒歩 8 分

構造・規模	鉄筋コンクリート造陸屋根6階建2階部分	
専有面積 (使用部分面積)	47.47㎡	バルコニー 面
間取内訳	6和×3・DK6帖	

土地権利	所有権	用途地域	第一種住居地域
築年月	昭和47年12月	総戸数	
管理形態	自主管理	施工会社	
管理費	9,000円/月	修繕 積立金	
現況	所有者居住中	引渡日	相談

駐車場	近隣有
本体設備	九電・上下水道・都市ガス
各戸設備	電気温水器
備考	

会員番号	80900531	物件番号	76490370-2
------	----------	------	------------

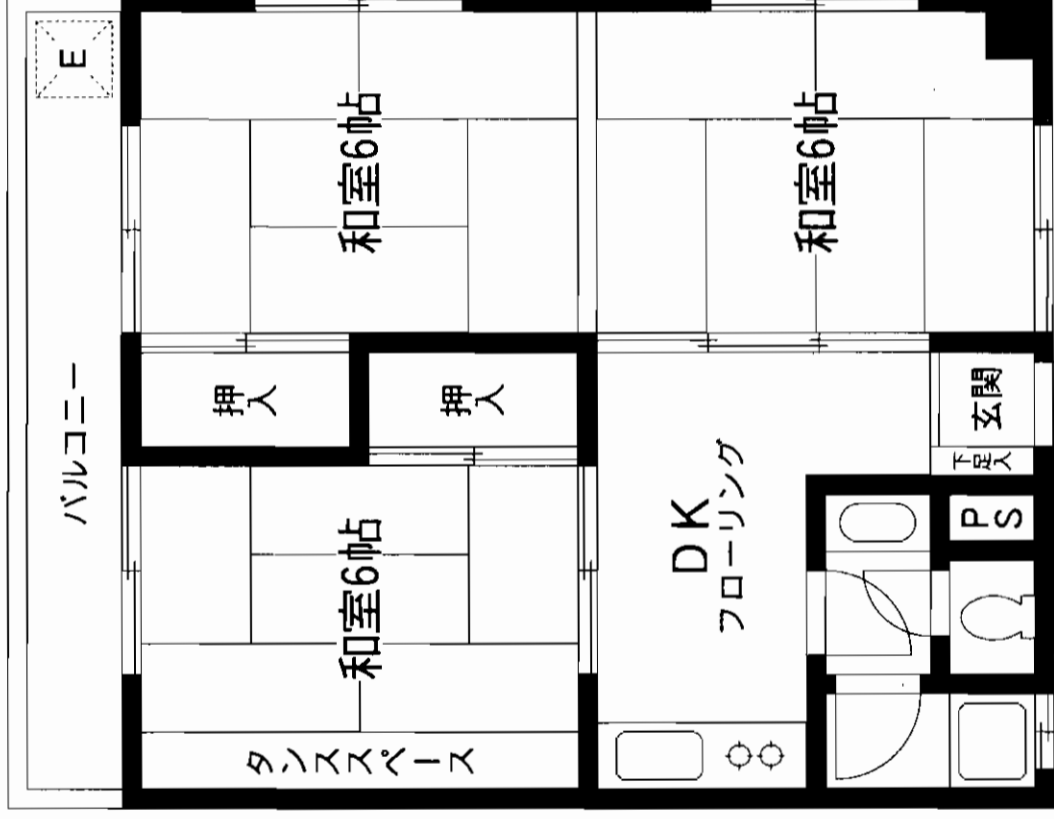

207号

※ご案内の際は事前にご連絡下さい。

アットホーム・ファクトシート (不動産情報流通システム専用物件資料)



福岡県知事免許(1)14909号

株式会社

ルナール開発

定休日 第一日曜日・第三日曜日

TEL (093) 941-3838

FAX (093) 941-3500

客付会社様へ

■手数料:分かれ

■取引態様:媒介

■情報公開日:17.9.13

福岡

小倉北区

片野新町

図面コード: 0777729 物件番号 76490370-2

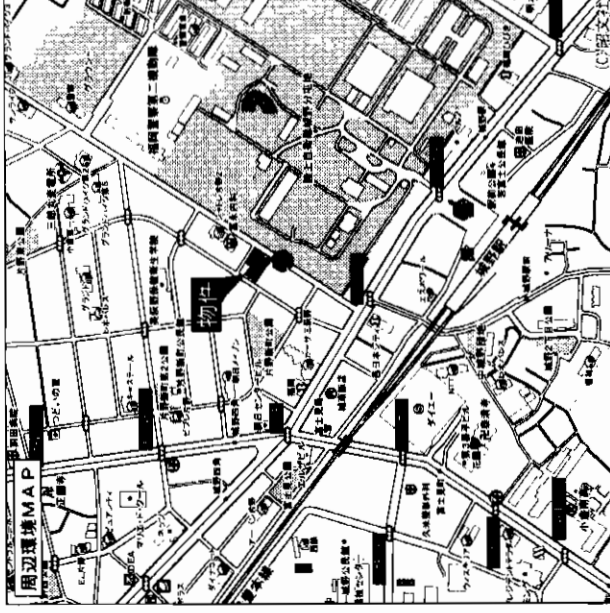

☆開放感あふれる3DK

エクレール富野

小倉北区上富野

西鉄バス
富野小学校バス停徒歩3分

★屋根付駐車スペース有!
★南向きバルコニー!

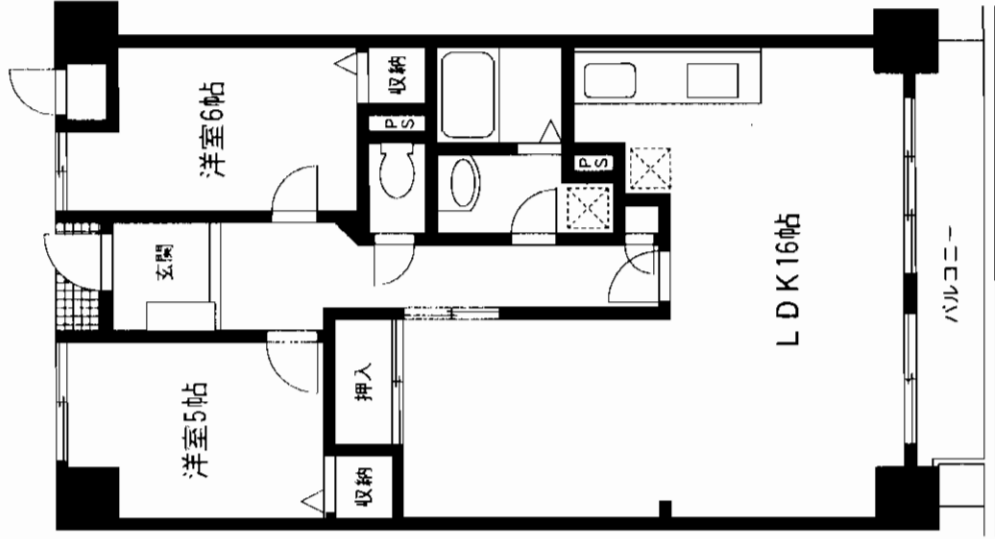
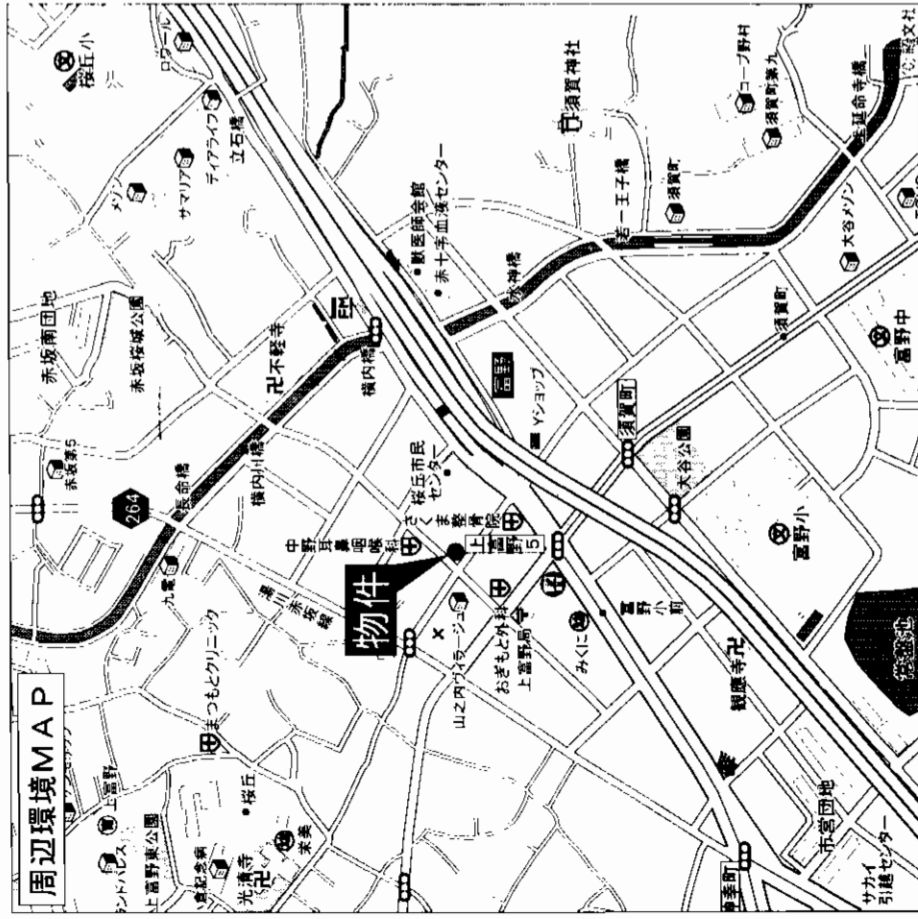

302号

物件種目	マンション
マンション名	エクレール富野
最寄駅	JR 小倉駅
間取タイプ	2LDK
価格	980万円

物件所在地	北九州市小倉北区上富野5丁目6番9-302号	
交通	西鉄富野小学校バス停 徒歩3分	
建物	構造・規模	鉄筋コンクリート5階建3階部分
	専有面積 (使用部分面積)	68.25㎡(20.64坪)
	間取内訳	LDK16・洋6・洋5 バルコニー 7.20㎡
土地権利	所有権	用途地域 第1種住居地域
築年月	平成5年1月	総戸数 18戸
管理形態	なごやしエスエヌポートサービス	施工会社 松尾建設
管理費	4,440円/月	修繕立金 2,220円/月
現況	空家	引渡日 即
駐車場	有	
本体設備	エレベーター・オートロック	
各戸設備	シャワー・ドレッシング	
備考	<ul style="list-style-type: none"> 敷地内駐車場(12,000円/月) No.5(屋根付き) 資産整理の為売却 桜ヶ丘小・富野中学校区 平成17年度公課金100,200円 	
会員番号	80900195	物件番号 76490352-3

アットホーム・ファクトシート(不動産情報流通システム専用物件資料)

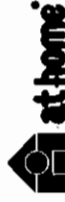

国土交通大臣免許(2)第5810号 (社)福岡県宅地建物取引業協会会員
株式会社 **なごやしエスエヌ** 不動産事業部
北九州市小倉北区上到津2-3-9 定休日:水曜日 担当 細川

☎093(581)5565
FAX093(581)7502

客付会社様へ
オープンハウスOK
広告掲載OK

■手数料:分かれ
■取引態様:専任媒介
■情報公開日:17.9.12

図面コード:0913409 物件番号 76490352-3

福岡
小倉北区
上富野

街の中心に暮す快適!
 (希少物件)
 充実の付帯設備・小倉駅まで徒歩圏内(850m)

ホームセキュリティ、(カラーTVモニター)、生ごみディスポーザー
 食器洗浄乾燥機、浄水器、オートロック、管理人
 浴室……フルオート機能、暖房乾燥機、カラーTV

紫川を望む絶景のロケーション!!

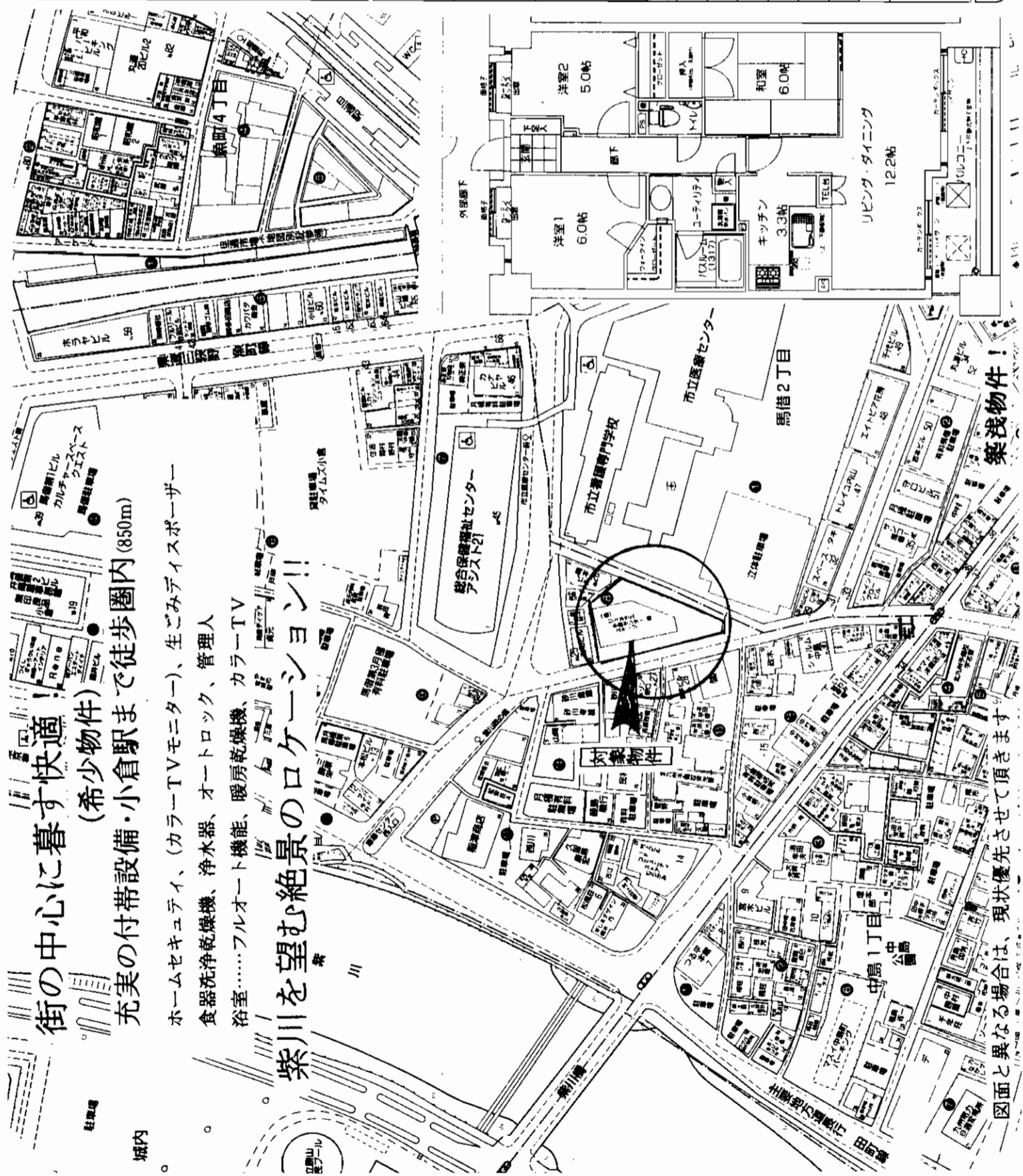

物件種目	マンション	
マンション名	ジェネラス小倉センターステージ	
最寄駅	モノレール 旦過駅	
間取タイプ	3LDK	
価格	1,850万円	
物件所在地	小倉北区馬借1丁目8番	
交通	モノレール 線 旦過駅 徒歩3分	
建物	構造・規模	鉄骨鉄筋コンクリート造 15階建 10階部分
	専有面積 (使用部分面積)	68.28㎡ バルコニー 10㎡
	間取内訳	洋間6帖、5帖、和室4.5帖LD13.7帖キッチン3.3帖
土地権利	所有権	用途地域 商業地域
築年月	平成13年12月	総戸数 55戸
管理形態	委託管理	施工会社 (株)大島組
管理費	7,120円/月	積立金 2,860円/月
現況	居住中	引渡日 9月中旬予定
駐車場	空きあり (マンション内)	11,000円
本体設備	エレベーター、オートロック、防犯カメラ	
各戸設備	生ごみディスポーザー浴室カラーTV他	
備考	管理人常駐、築浅物件!程度良好 新築住み替えの為売却	
会員番号	80900132	物件番号 76490385-5

アットホーム・ファクトシート (不動産情報流通システム専用物件資料)



図面コード:0948010 物件番号 76490385-5

福岡県知事免許(6)第8537号 小倉支部

有限会社 新陽興産

北九州市小倉北区片野4丁目1-3

☎093(923)1222

FAX093(923)1227

客付会社様へ

値下げしました。

- 手数料:分かれ
- 取引態様:媒介
- 情報公開日:17.9.13

福岡
小倉北区
馬借

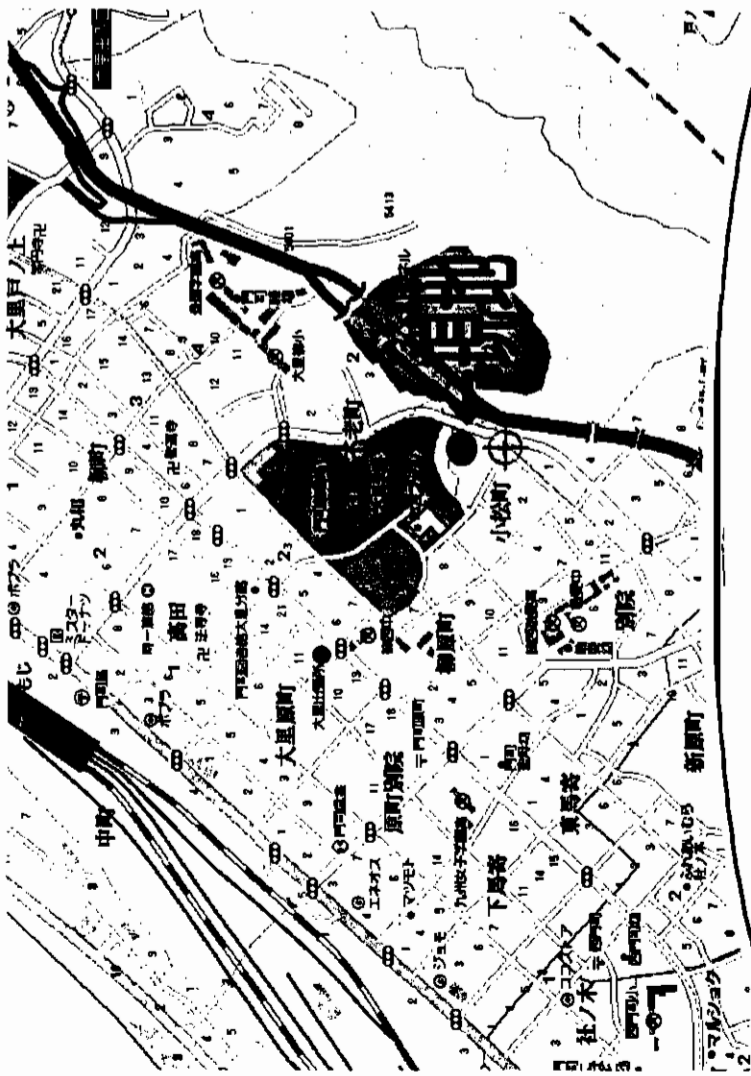

平成17年外装リフォーム済!

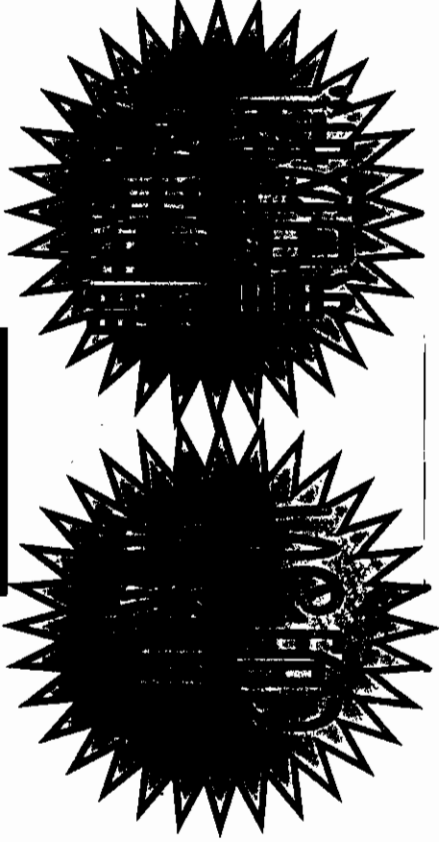
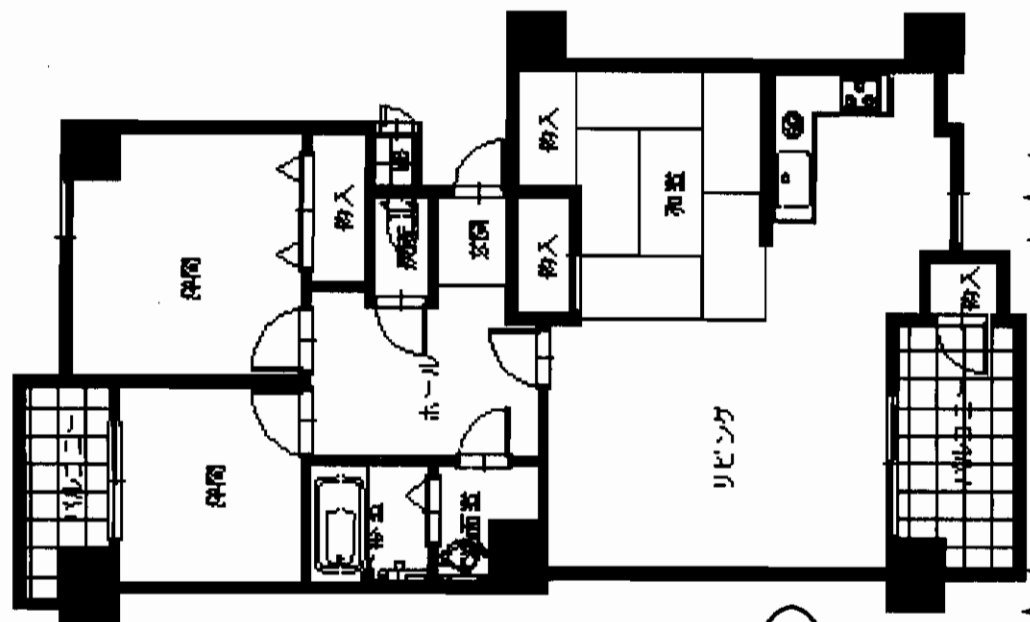

売マンション
ベル不老公園門司
JR 門司駅
3LDK
1,080 万円

北九州市門司区小松町1-24-505
 4階505号
 西鉄バス 小松町 徒歩1分
 鉄筋コンクリート造6階建

構造 鉄筋コンクリート造
 延床面積 70.75㎡
 バルコニー面積 8.7㎡
 洋室 5 和室 6 LDK 15.5

所有権 第一種住居
 築年 平成2年4月 戸数 1戸
 管理 一部委託
 管理費 8600円/月
 修繕積立金 5210円/月
 現況 空 即
 駐車場 6500円/月
 本体価格 オートロック
 付帯設備 防犯カメラ・2面バルコニー・シャワー・ドレッサー

備考 景色抜群です。

物件番号 80900562
 物件番号 76490388-5

アットホーム・ファクトシート (不動産情報流通システム専用物件資料)



図面コード: 0948010 物件番号 76490388-5



国土交通大臣免許 (1) 第6432号 (社)福岡県宅地建物取引業協会会員

北九州市小倉北区紺屋町2-17(モノレール且通駅前)
 小倉支店 8093(533)0008
 本社 (093)641-3939 黒崎支店 (093)645-1000
 折尾支店 (093)603-0050 湯布院支店 (0977)85-3437 担当: 廣田

客付会社様へ

- 手数 料: 分かれ
- 取引態様: 媒介
- 情報公開日: 17.9.13

物件所在 福岡 門司区 小松町

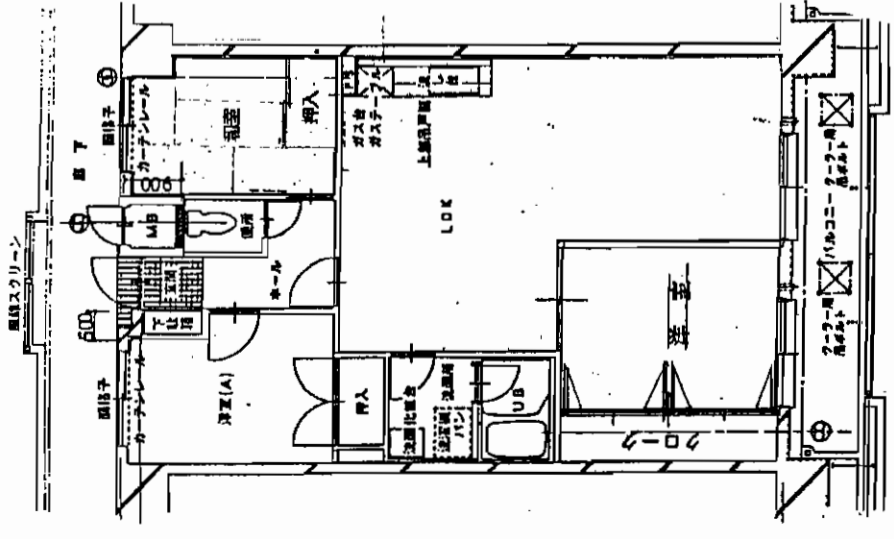
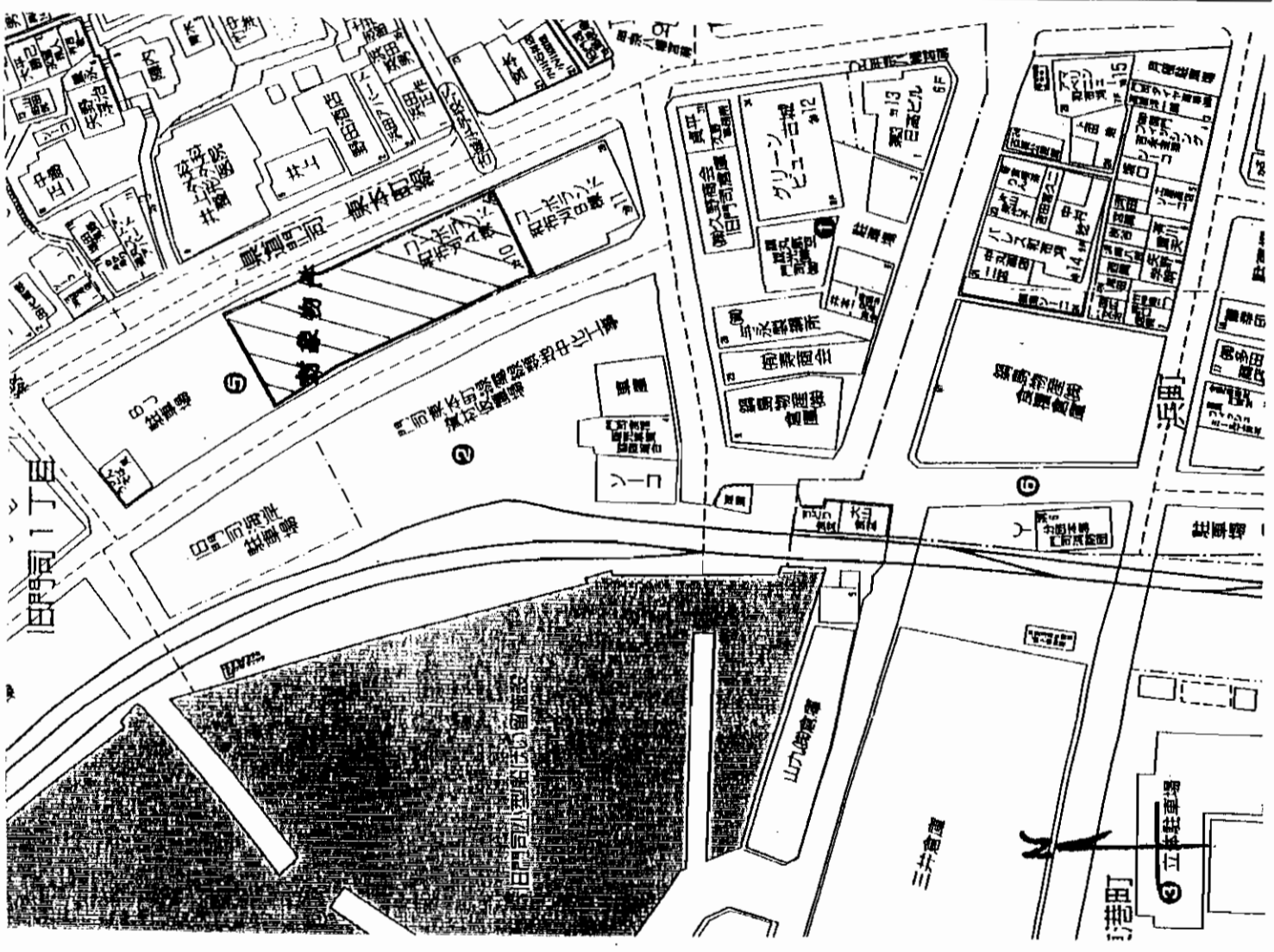

物件種目	マンション
マンション名	コーポランド和布刈A棟
最寄駅	JR門司港駅
間取タイプ	3LDK
価格	980万円
物件所在地	北九州市門司区旧門司1丁目
交通	西鉄「甲宗八幡宮前」バス停 徒歩1分
建物	構造・規模 鉄骨鉄筋コンクリート鉄筋コンクリート連続屋根 10階建7階部分 専有面積(使用部分面積) 69.45㎡ バルコニー面積 9.90㎡
土地権利	所有権
築年月	昭和63年12月
管理形態	委託管理
管理費	5,670円/月
現況	現在空
駐車場	現在空無
本体設備	上下水道、都市G、エレベーター、パントリー
各戸設備	テレビ、エアコン、エレクトリックバス、シャワー、ドレッサー
備考	708号

アットホーム・ファクトシート (不動産情報流通システム専用物件資料)



図面コード: 0948010 会員番号 80900422 物件番号 76490381-5

不動産業/福岡県知事第10886号・建設業/福岡県知事(設-13)第84036号・一級建築士事務所/福岡県知事第1-20054号



北九州市門司区東本町2丁目1番2号
TEL: 093-332-6363 (代)
FAX: 093-332-5566

担当: 松本 定休日: 水・祭日

客付会社様へ

- 手数料: 分かれ
- 取引態様: 媒介
- 情報公開日: 17.9.13

福岡 門司区 旧門司

売マンション

《エメラルドマンション門司港》

☆門司港レトロ地区☆

西鉄バス

東本町2丁目徒歩2分

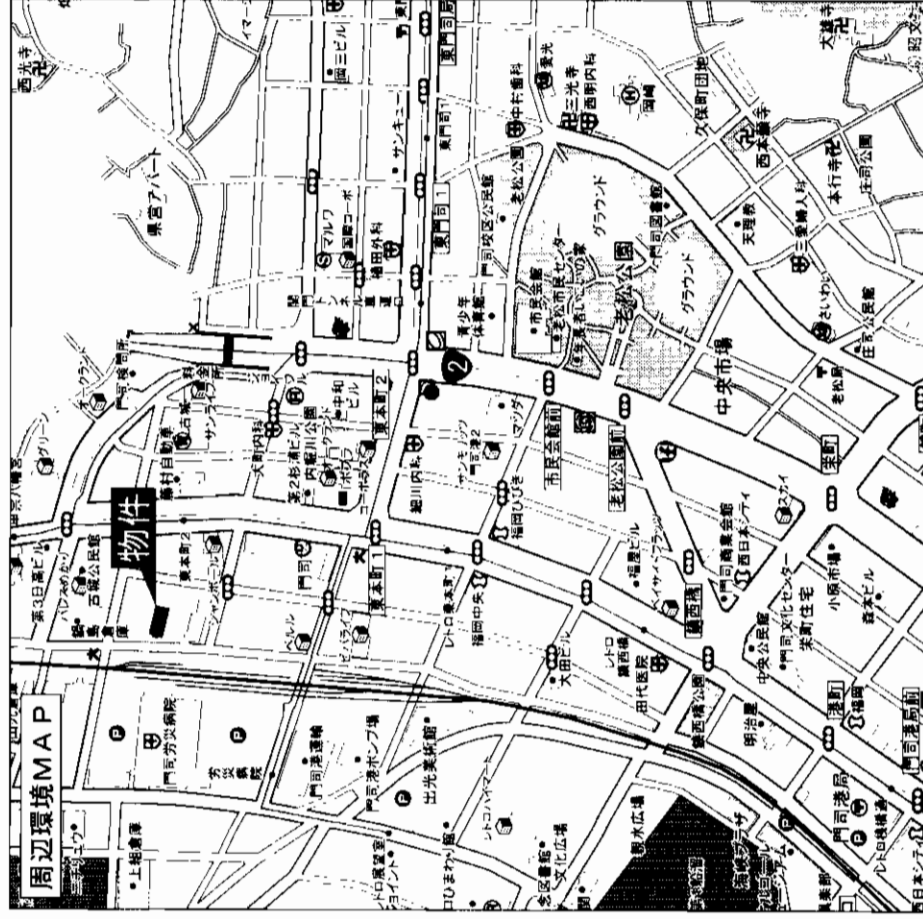
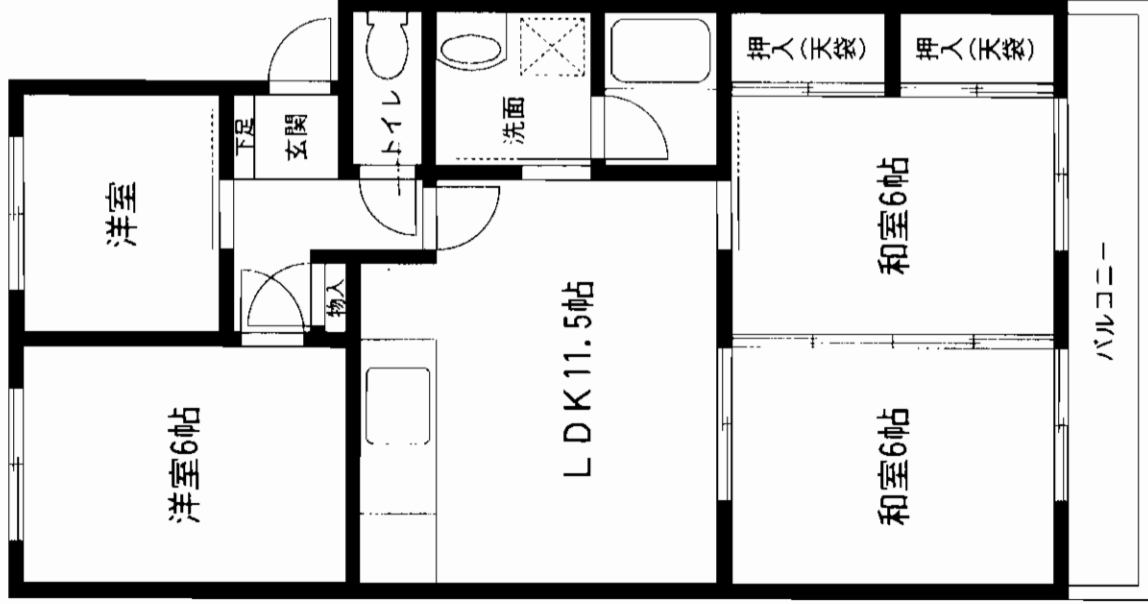

アットホーム・ファクトシート（不動産情報流通システム専用物件資料）

(有)不動産の

ミキハウス



福岡県知事免許(2)第13300号(社)全日本不動産協会会員
〒801-0863 北九州市門司区栄町5-28 第二久藤ビル
☎093(322)1000
FAX093(322)2000

物件種目	マンション	
エメラルドマンション門司港B棟		
最寄駅	門司港駅	
専取タイプ	4LDK	
価格	650万円	
物件所在地	北九州市門司区浜町8番11-502	
交通	西鉄バス東本町二丁目停 徒歩2分	
建物	構造・規模	鉄筋コンクリート造5階建5階部分
	専有面積 (使用部分面積)	69.01m ² バルコニー 面積
	間取内訳	左図参照
土地権利	所有権	用途地域 商業地域
築年月	昭和57年2月	総戸数 20戸
管理形態	自主管理	施工会社
管理費	8,300円/月	修繕立金 5,560円/月
現況	空	引渡日 即
駐車場	無	
本体設備		
各戸設備		
備考		
会員番号	80900501	物件番号 76490330-1

図面コード：0931108 物件番号76490330-1

客付会社様へ

- 手数料:分かれ
- 取引態様:媒介
- 情報公開日:17.9.12

福岡 門司区 浜町

売ビル

鹿児島本線

「戸畑」駅徒歩10分

☆西鉄バス
幸町停徒歩1分!
☆国道199号に面す!

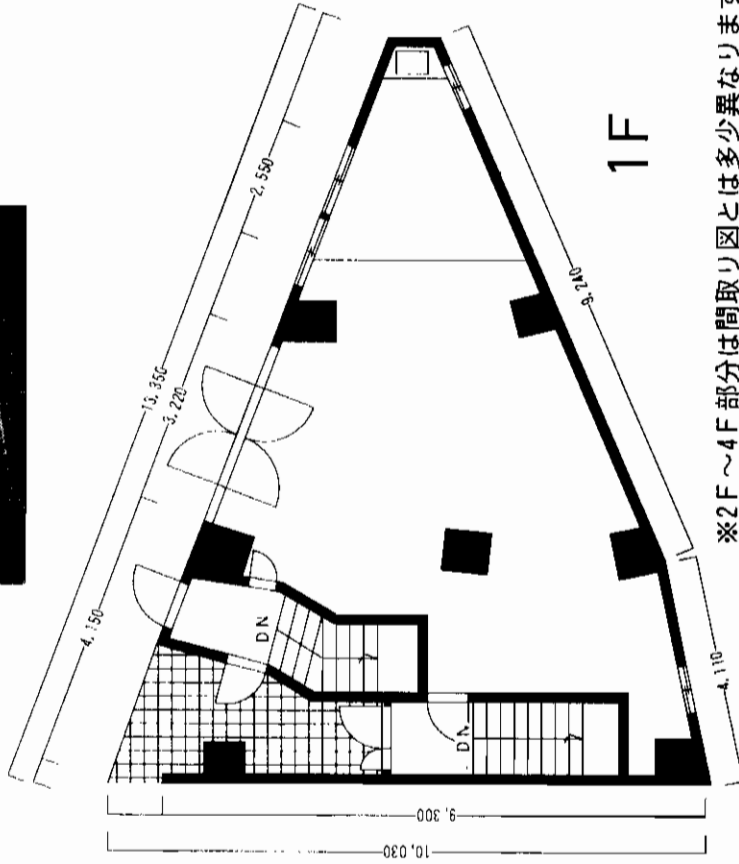
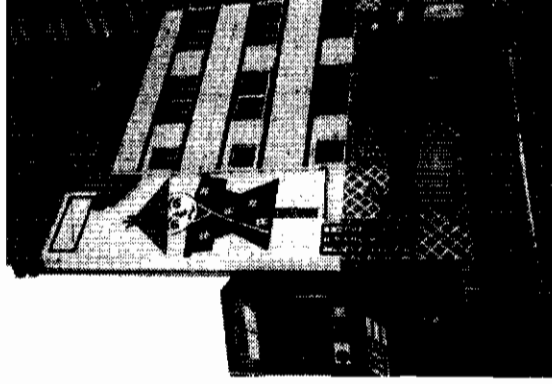
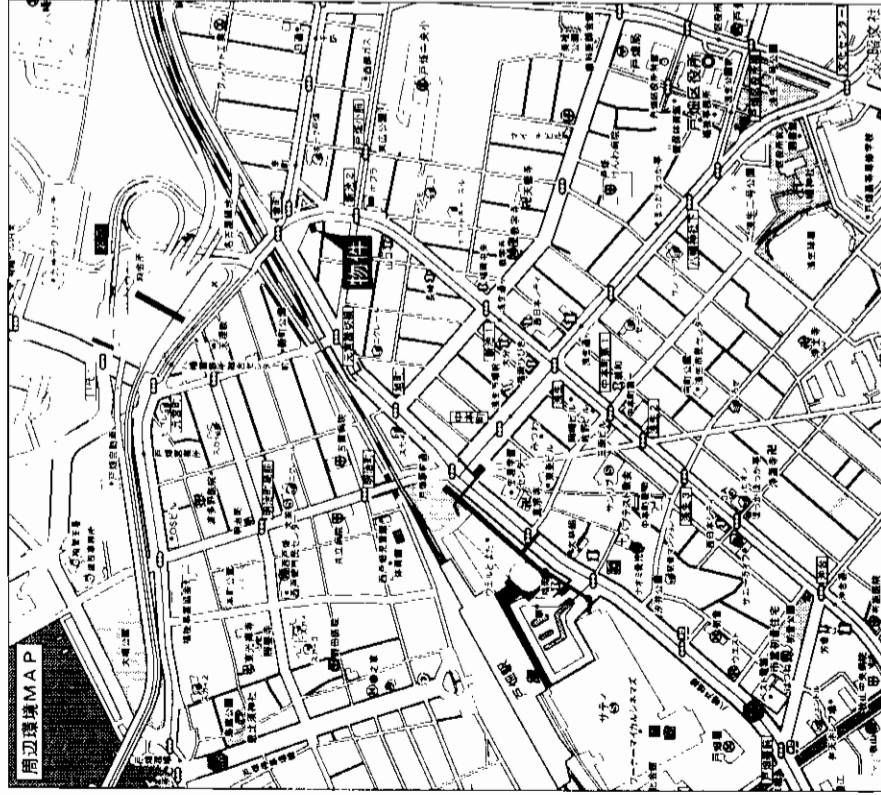

※2F～4F部分は間取り図とは多少異なります

物件種目	売ビル	
最寄駅	JR戸畑駅	
価格	1,100万円(消費税込)	
物件所在地	北九州市戸畑区幸町11-17	
交通	JR戸畑駅 徒歩約10分 西鉄バス幸町バス停 徒歩約1分	
土地面積	公簿62.51㎡(18.90坪)	ほかに私道面積
建物	構造規模	鉄筋コンクリート造地下1階付4階建
	面積	延べ319.27㎡(96.57坪)
建物名	かかしうどん	
土地権利	所有権	
総戸数	施工会社	昭和37年12月
都市計画	市街化区域	商業地域
建ぺい率	80%	容積率 400%
他の法令上の制限	準防火地域	
現況	空家	引渡日 即
駐車場	無	
接道状況(角地・間口)	国道119号に面す	
設備		
備考		
会員番号	80901050	物件番号 76490367-1

アットホーム・ファクトシート (不動産情報流通システム専用物件資料)



福岡県知事免許(2)第13944号
(社)福岡県宅地建物取引業協会
株式会社
不動産アステージ

〒802-0842 北九州市小倉南区日の出町1丁目2-3-102
(ルナプラスステージビル102)
TEL093-963-2285 FAX093-963-2785

客付会社様へ

- 手数料:分かれ
- 取引態様:媒介
- 情報公開日:17.9.13

図面コード:0933109 物件番号76490367-1

福岡
戸畑区
幸町

物件種目	売一棟ビル	
最寄駅	JR 戸畑駅	
間取タイプ	1K×8戸 1DK×3戸	
価格	3,800 万円	
物件所在地	北九州市戸畑区千防3丁目5310番地2	
交通	西鉄バス	新池 徒歩1分
土地面積	135.02㎡(40.84坪)	他に私道 無
土地権利	所有権	地目 宅地
都市計画	市街化区域	用途地域 近隣商業地域
建ぺい率	80%	容積率 200%
法令上の制限		
建築物	構造規模	鉄筋コンクリート造陸屋根4階建
	面積	延べ床276.37㎡
	間取内訳	1K×8戸 1DK×3戸
築年月	平成1年3月	駐車場 2台
現況	賃貸中	引渡日 相談
接道状況	西側4M公道にM接す。	
設備	九州電力・上下水道・都市ガス	
備考		
会員番号	80900562	物件番号 76490390-5

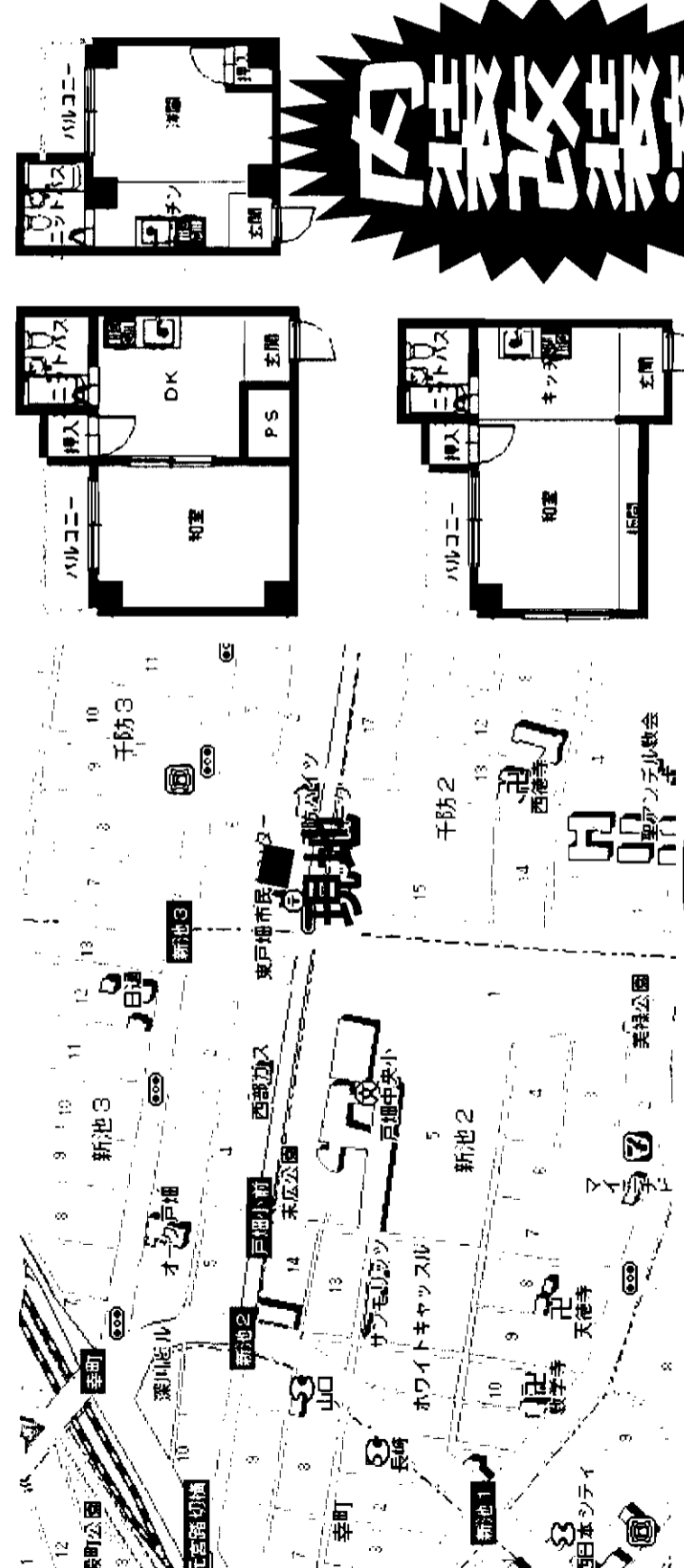

内装改装済

おすすめ投資物件

利回り 12.6%

徒歩圏 戸畑

月間収入	402000円
年間収入	4824000円
利回り	12.6%
総戸数	11戸
平均賃料	32900円
共益費	2000円

at home

アットホーム・ファクトシート (不動産情報流通システム専用物件資料)

国土交通大臣免許(1)第6432号 (社)福岡県宅地建物取引業協会会員

小倉支店 093(533)0008
 黒崎支店: (093)645-1000
 折尾支店: (093)603-0050 湯布原支店: (0977)85-3437

北九州市小倉北区紺屋町2-17(モノレール且通駅前)

小倉支店 093(533)0008

担当: 廣田

客付会社様へ

賃貸契約内容等の詳細はご遠慮なくお問い合わせください。

■手数料: 分かれ
 ■取引態様: 媒介
 ■情報公開日: 17.9.13

図面コード: 0948010 物件番号 76490390-5

物件所在 福岡 戸畑区 千防

土地値

売アパート 2棟

4,480万円

物件種目	最寄駅			価格
物件所在地	北九州市小倉北区足立三丁目2			
交通	第1黒原バス停徒歩1分			
土地面積	462.21m ² (139.81坪)		ほかに私道面積	
建築物	構造・規模 ①木造2階建 ②鉄骨造3階建			
土地権利	所有権			
総戸数	施工会社			
都市計画	築年月 昭和38年2月 昭和39年8月			
建ぺい率	用途地域 第1種中高層住専			
他の法令上の制限	容積率 200%			
現況	賃貸中			
引渡日	即			
駐車場	4台			
接道状況(角地・開口)	東側8m公道に接す 南側4m公道に接す			
設備	電気・ガス・上下水道			
備考	①1K 1戸 2K 1戸 3LDK 4戸 2LDK 1戸 ②2LDK 3戸 D-026			
会員番号	80900248	物件番号	76490365-5	

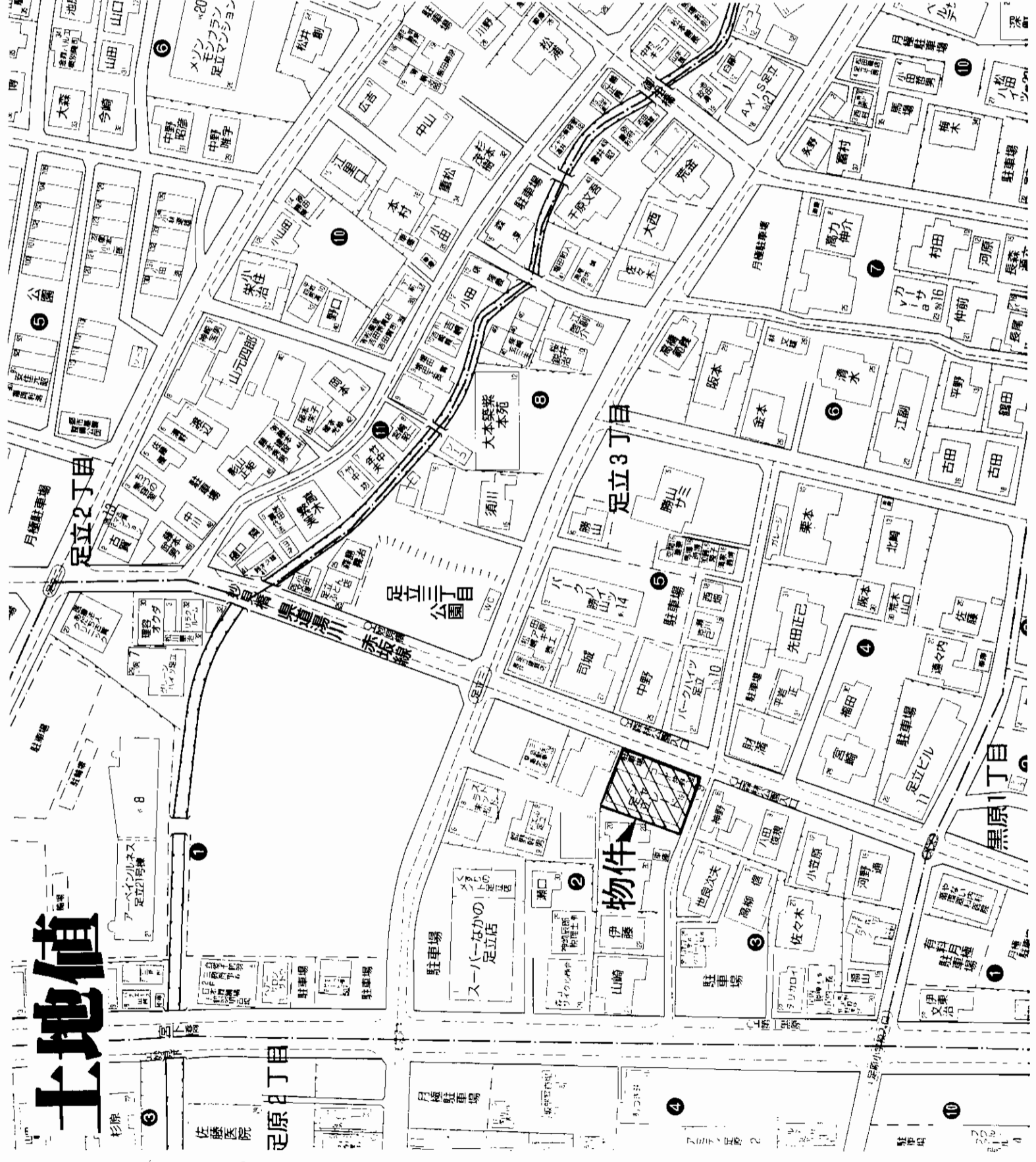

アットホーム・ファクトシート (不動産情報流通システム専用物件資料)

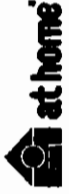

図面コード: 0948009 物件番号 76490365-5

客付会社様へ
価格交渉可

- 手数料: 分かれ
- 取引態様: 専任媒介
- 情報公開日: 17.9.12

福岡
小倉北区
足立

福岡県知事免許(1)第14780号 所属団体 福岡県宅地建物取引業協会 〒802-0801 北九州市小倉南区富士見二丁目2番6号
8093 (931) 5008
株式会社 不動産中央情報センター 本社
 FAX093 (921) 9655 担当: 渡辺



テナント 入居者募集中!!

穴生電停近くです♪

物件名 **アサヒビル**
 所在地 北九州市八幡西区穴生1丁目15-10
 交通 筑豊電鉄穴生駅 徒歩3分
 構造 鉄筋コンクリート造4階建 (102号室)

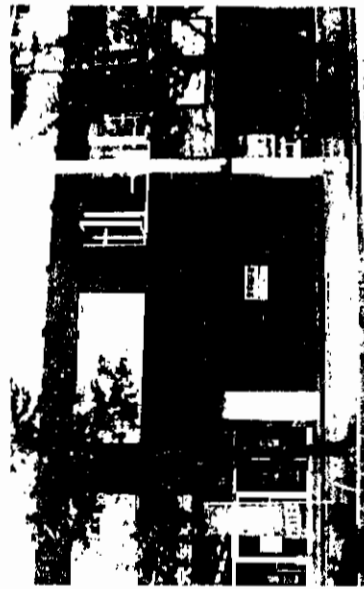

規模 65.74㎡ (19.88坪)
 家賃 113,000円
 管理費 なし
 駐車場 近隣 8,000円/月
 敷金 4ヶ月 (敷引割合 3ヶ月)
 築年 昭和52年
 設備 都市ガス、トイレ、流し台

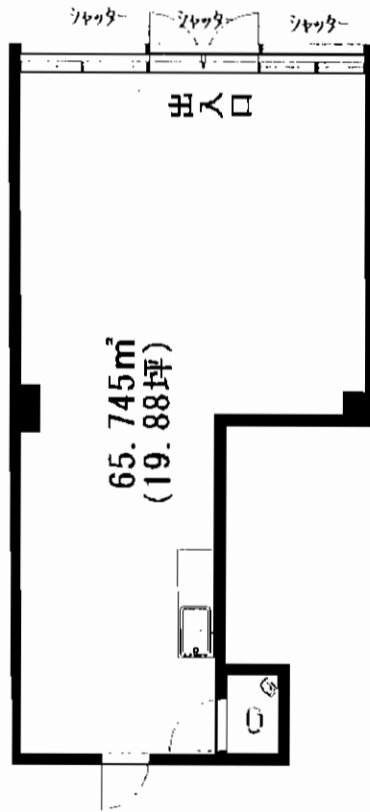

物件名 **飯) 鷹の巣貸店舗**
 所在地 北九州市八幡西区鷹の巣1丁目14-24

交通 筑豊電鉄 穴生駅 徒歩3分
 構造 軽量鉄骨造2階建
 規模 合計57.96㎡ (17.53坪)
 (1・2階合計)



家賃 100,000円
 管理費 なし
 駐車場 近隣 8,000円/月
 敷金 4ヶ月 (敷引割合 3ヶ月)
 築年 昭和57年
 設備 都市ガス、トイレ、流し台
 備考 定期借家 (10年間)、2階は宴会場として使用可

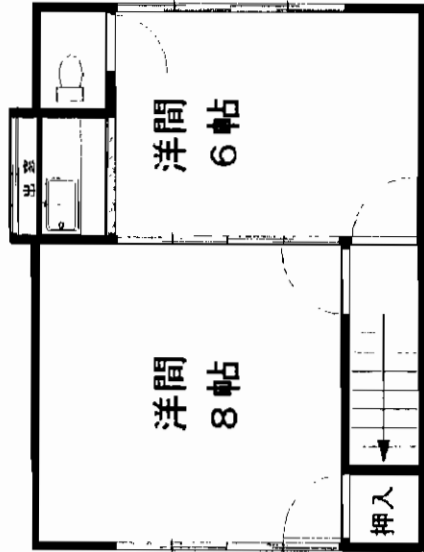
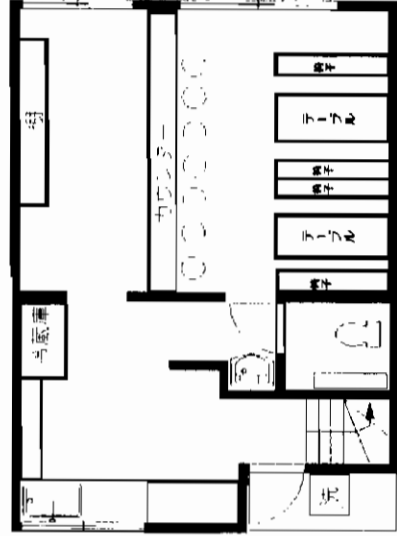

アットホーム・ファクトシート (不動産情報流通システム専用物件資料)



図面コード: 0948012 会員番号 80900004

物件番号 76490398-5

福岡県知事免許(5)第10745号 (社)福岡県宅地建物取引業協会

有限会社 あきよし

北九州市八幡西区穴生1丁目17-17
2093 (641) 1765
 FAX093 (641) 5070

客付会社様へ
 鷹の巣貸店舗に
 ついては
 家賃相談

■手数料
 手取料 0、仲介料 100、
 本居の保証料 0、本居の保証料 100、
 本居の保証料 0、本居の保証料 100、
 本居の保証料 0、本居の保証料 100、
 ■取引態様: 媒介
 ■情報公開日: 17.9.14

福岡
 八幡西区
 穴生

太賀ショッピングモール

1F

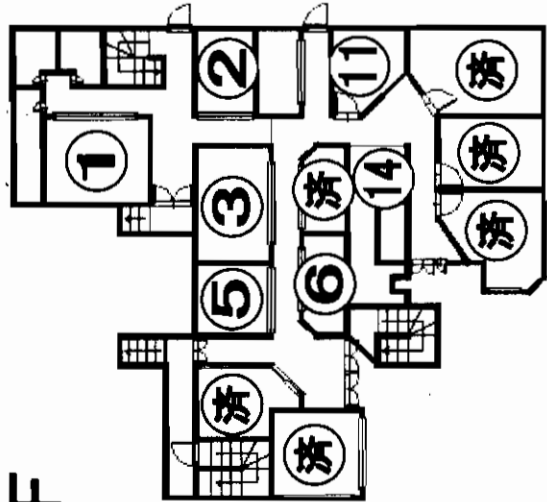

2F

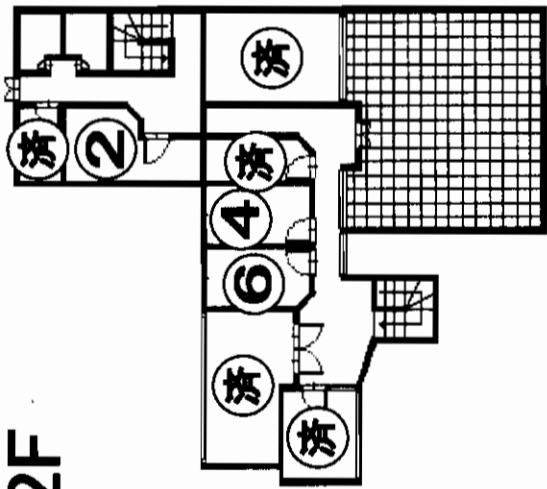

敷金5ヶ月分(敷引3ヶ月分)

号室	間取り	家賃	共益費
1F-①	15.97坪	95,820円	27,149円
1F-②	21.84坪	131,040円	37,128円
1F-③	19.02坪	142,650円	32,334円
1F-⑤	13.02坪	99,000円	22,440円
1F-⑥	6.12坪	45,900円	9,180円
1F-⑪	14.16坪	92,040円	24,072円
2F-④	17.1坪	94,050円	29,070円
2F-⑥	18.96坪	104,280円	32,232円
2F-⑨	20.52坪	123,120円	34,884円

所在地：中間市太賀1丁目2番3号
 構造：鉄筋コンクリート造5階建
 広さ：上記参照
 築年数：昭和53年完成
 交通：筑豊電鉄【通谷】電停 徒歩1分

ハビタテ通谷1F

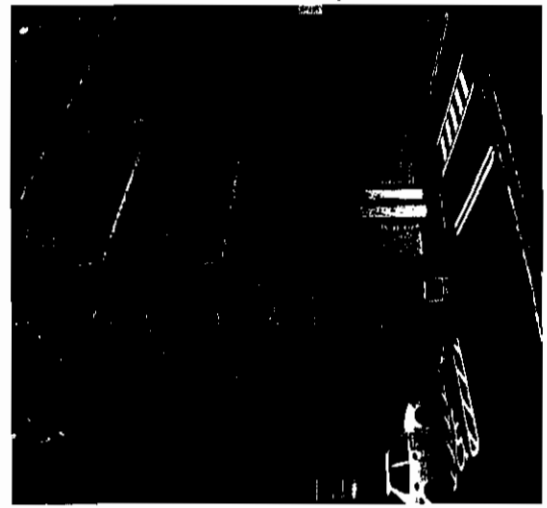

賃料525,000円

敷金12ヶ月分(敷引引込相談)
 駐車場物件付き 14台可能

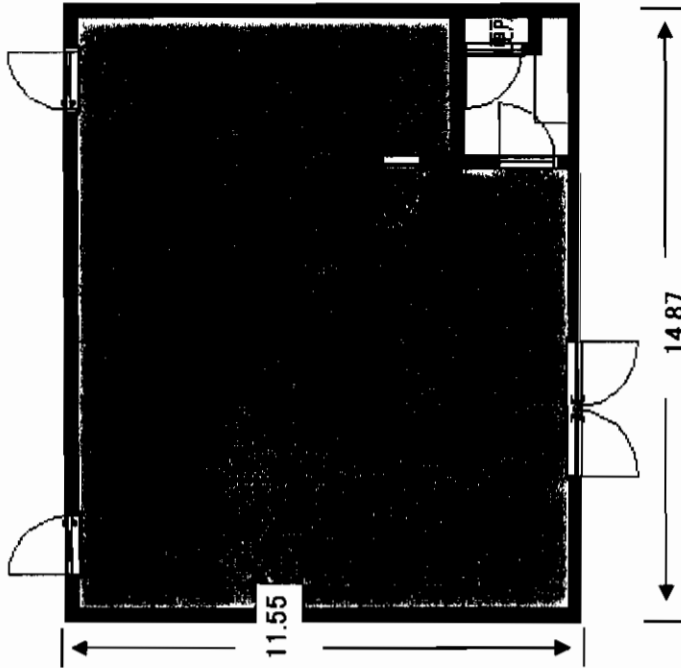

※現況と異なる場合は現況を優先します。

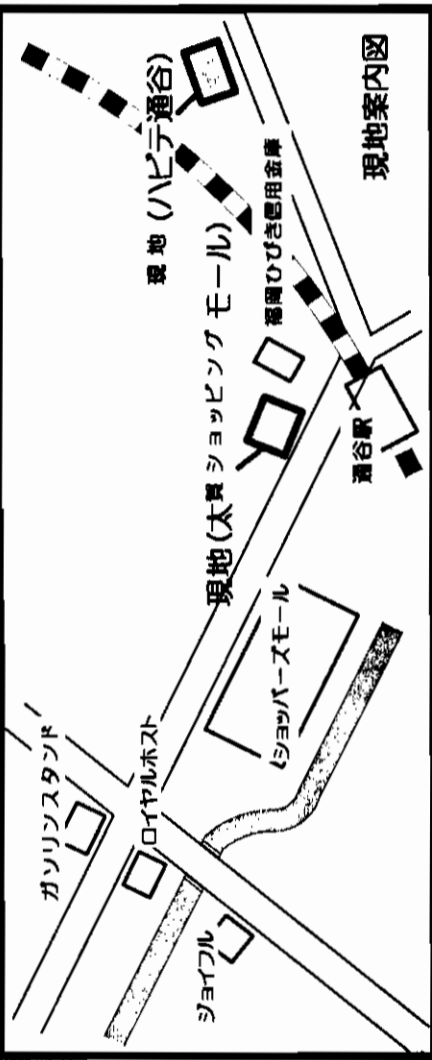

所在地：中間市通谷1丁目32番10号
 構造：鉄筋コンクリート造7階建
 広さ：171.80㎡(51.96坪)
 築年数：平成16年2月
 交通：筑豊電鉄【通谷】電停 徒歩3分



国土交通大臣免許(1)第6432号 全国宅地建物取引業協会会員 北九州市八幡西区別当町26番1号

本社 093(641)3939 担当：和田

担当：和田

客付会社様へ

手取料	0円	100%
仲介料	0円	100%
その他	0円	100%

取引態様：媒介
 情報公開日：17.9.14

物件所在
 福岡
 中間市
 太賀

貸事務所 小倉北区金田

西鉄バス

金田2丁目停 徒歩1分

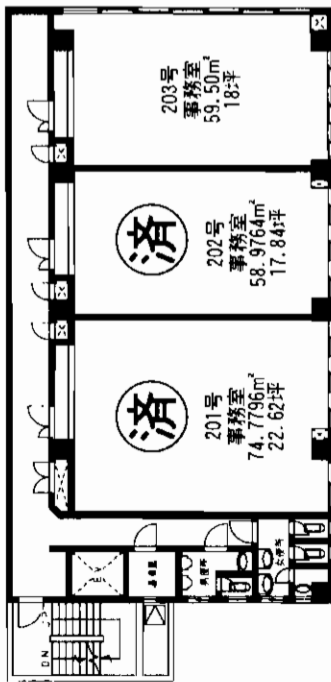

※現在201号202号に付きましては
弁護士事務所として賃貸中

◆北九州市役所・小倉北区役所

裁判所そば!!

◆金融機関等便利!!

◆スーパー・コンビニ至近で
買物便利!!

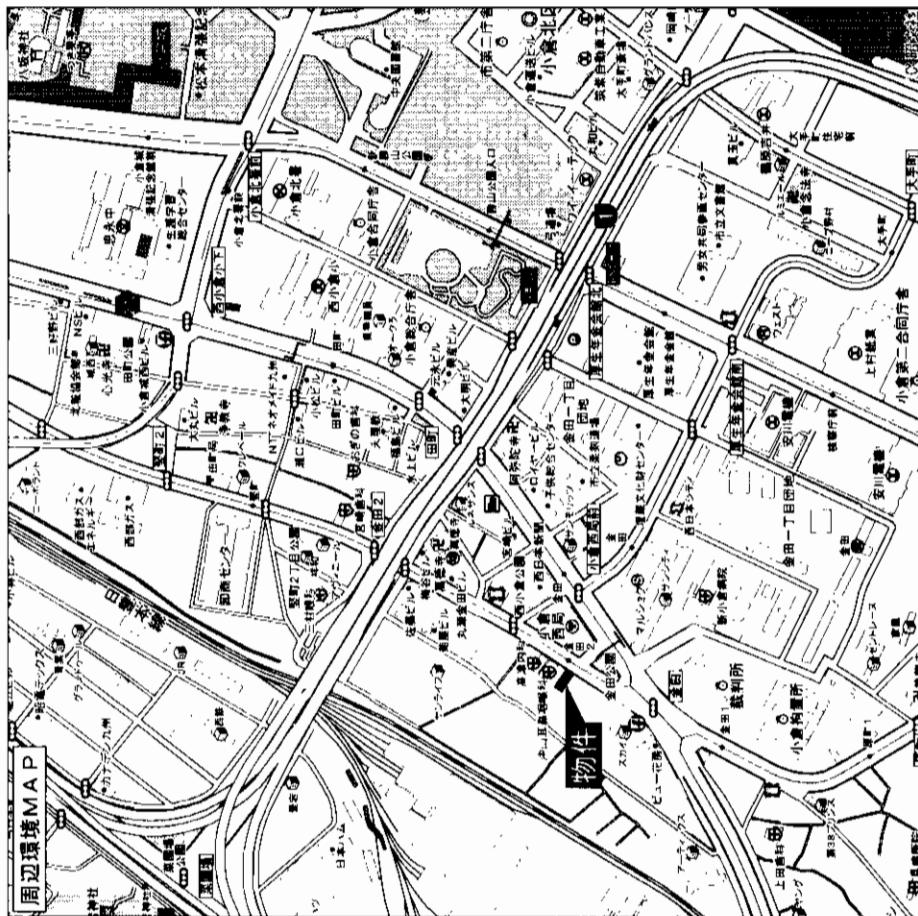

貸事務所

JR西小倉駅

賃料 **100,000円**

敷金6ヶ月(4)

物件所在地 北九州市小倉北区金田2丁目5-6

交通 西鉄バス金田2丁目停 徒歩1分

建物名 喜多ビルNo.2

構造・規模 SRC造7階建2階部分

使用部分積 59.50㎡(18坪)

築年月 昭和60年1月 契約期間 3年

管理費等 14,000円

土地面積 用途地域 商業地域

駐車場 近隣

現況 空 引渡日 即

接道状況 (敷地・間口) エレベーター・エアコン

本体設備 各戸設備 交通・買物・金融機関等、諸事至便!

備考

会員番号 80901197 物件番号 76490402-1

アットホーム・ファクトシート (不動産情報流通システム専用物件資料)



図面コード: 0977712 物件番号 76490402-1



YOSHIUN

福岡県知事免許(1)第14663号 (社)福岡県宅地建物取引業協会会員

吉運 不動産事業部

TEL(093)561-2247

FAX(093)582-1049

〒803-0801 北九州市小倉北区西港町92-11

客付会社様へ

手取料	100%
手数料	100%
仲介料	100%

■取引態様: 媒介

■情報公開日: 17.9.14

物件所在

福岡

小倉北区

金田

エムパレス本城東一番館

西鉄バス 「本城中学校前」 駅徒歩4分



☆JR本城駅も
徒歩圏内!
☆閑静な住宅街!

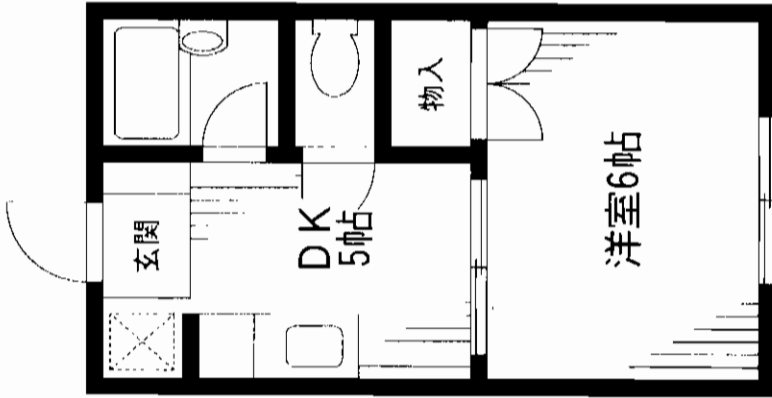
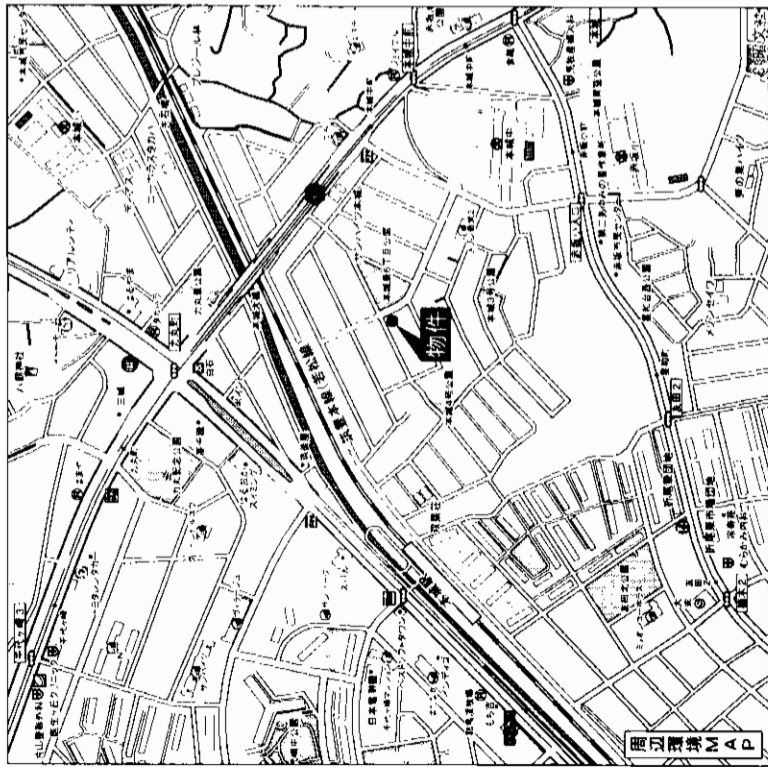
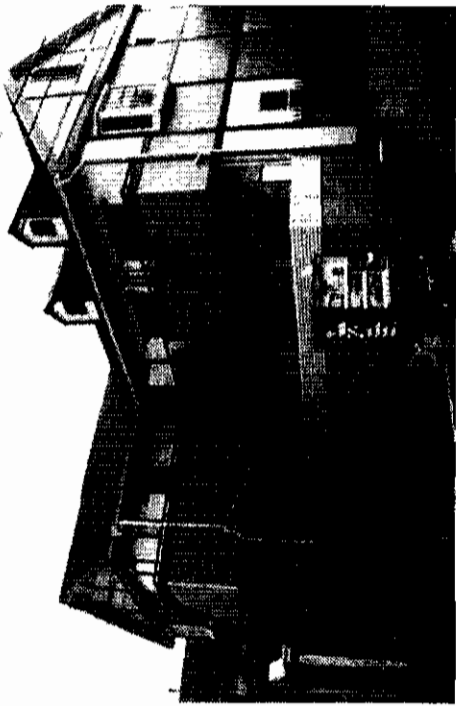

貸アパート

JR本城駅

1DK+ロフト

賃料 **38,000円**

敷金**3**ヶ月(3)

物件所在地 北九州市八幡西区本城東6丁目9-23

交通 西鉄バス本城中学校前 徒歩4分

建物名 エムパレス本城東一番館

構造・規模 木造2階建 204号室

使用部分 面積

間取内訳 左図

築年月 平成3年10月 契約期間 2年

管理費等 2,000円

駐車場 有り(近隣)5,000円

現況 空 入居日 即

本体設備

各戸設備 給湯・シャワー・バルコニー・エアコン・ロフト付

保険等 15,000円/2年

備考 カギ交換15,750円

会員番号 80901225 物件番号 76490336-1

アットホーム・ファクトシート (不動産情報流通システム専用物件資料)

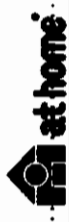

図面コード: 0977710 物件番号764903366-1

福岡県知事免許(1)14828号 (社)福岡県宅地建物取引業協会会員 〒802-0062 北九州市小倉北区片野新町3丁目1-16

アルファー西日本株式会社
不動産事業部

☎093(923)0641
FAX093(923)0662 (担当 松浦)

客付会社様へ

広告料等相談可

■手取料	■礼金	■仲介料	■印紙
100%	100%	100%	100%

取引態様: 媒介

情報公開日: 17.9.12

物件所在 福岡 八幡西区 本城東

賃貸コーポ

【エントピア引野】

- 所在地／北九州市八幡西区引野1丁目2-18
- 交通／西鉄引野口バス停 徒歩2分
- 賃料／50,000円
- 敷金／4ヵ月(補修費3ヵ月)
- 構造／RC造2階建1階部分
- 間取／3DK ■面積／48.29㎡
- 築年数／昭和62年4月
- 駐車場／4,000円
- 現況／空 ■入居日／即
- 設備／シャワー

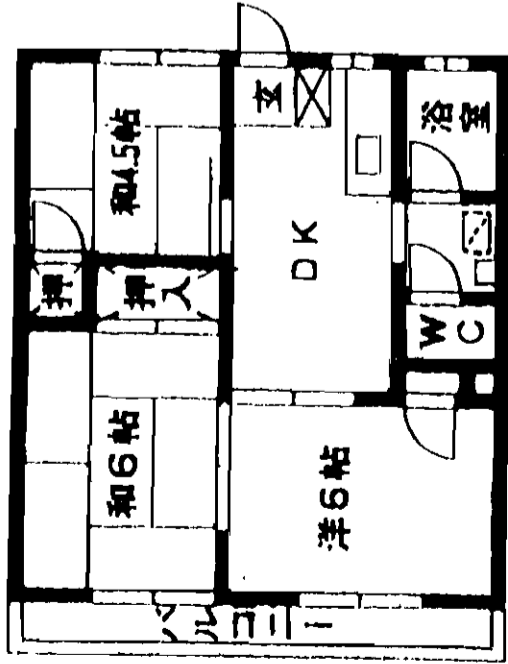

賃貸マンション

【一鼓館】

- 所在地／北九州市八幡西区割子川1丁目2-27
- 交通／西鉄バス割子川バス停 徒歩1分
- 賃料／66,000円
- 敷金／4ヵ月(補修費3ヵ月)
- 構造／RC造8階建4階部分
- 間取／2LDK ■面積／54㎡
- 築年数／平成9年3月
- 駐車場／6,000円
- 現況／空 ■入居日／即
- 設備／給湯・シャワー・E.V・CATV・SDエレベーター・オートロックフロアリング・パラボラ・バルコニー

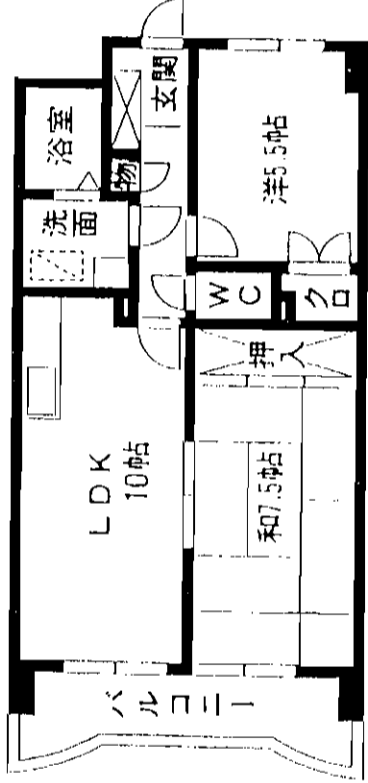

賃貸コーポ

【パークサイド】

- 所在地／北九州市八幡西区引野1丁目6-2
- 交通／西鉄引野口バス停 徒歩2分
- 賃料／40,000円
- 敷金／3ヵ月(補修費3ヵ月)
- 共益費／無 ■構造／木造2階建1階部分
- 間取／1K ■面積／23.19㎡
- 築年数／平成11年5月
- 駐車場／6,000円
- 現況／空 ■入居日／即
- 設備／シャワー・エアコン・CATV・照明器具

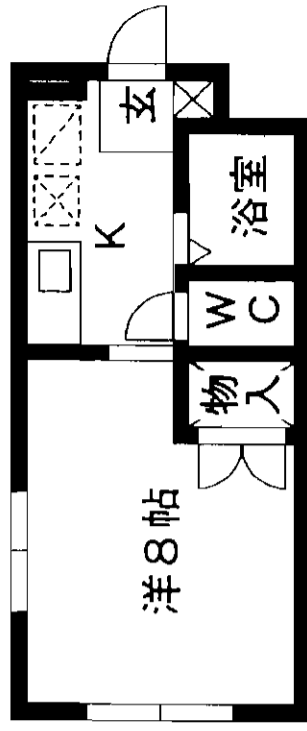

アットホーム・ファクトシート (不動産情報流通システム専用物件資料)

図面コード：0948012

会員番号80900654

物件番号76490399-5

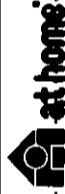

福岡県知事免許(3)12519号
(社)全日本不動産協会
不動産のウエスト

北九州市八幡西区相生町3番24号

TEL(093)631-2342

FAX(093)631-2348

客付会社様へ

手数料	100%
手数料	100%
手数料	100%
手数料	100%

取引態様：媒介
情報公開日：17.9.14

物件所在
福岡
八幡西区
引野

貸部屋 八幡東区中央

☆給湯器・キッチン・風呂釜

☆畳は新品です!!

☆採光良好!!

☆諸事便利な立地!!

西鉄バス
八幡東区役所下停徒歩1分

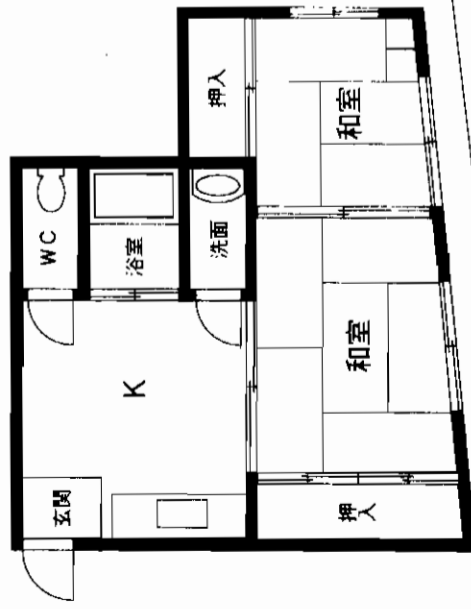

※間取りと現況が異なる場合は現況を優先します。

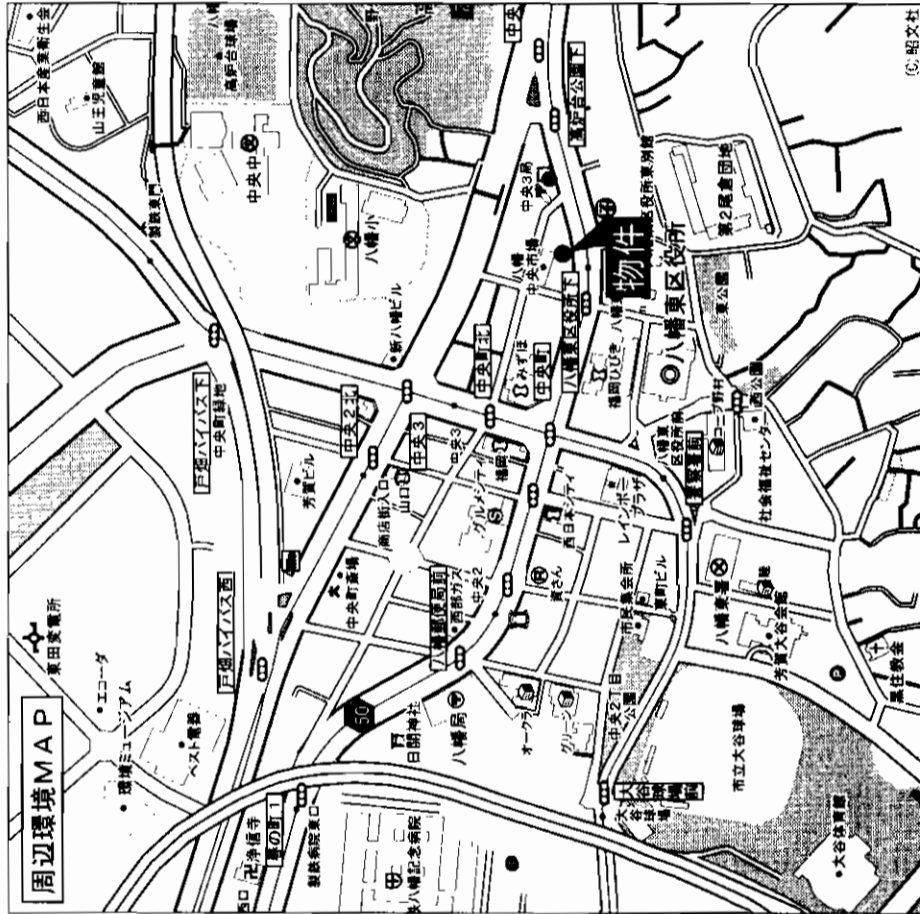

貸部屋

JRスペースワールド駅

2DK

賃料 30,000円

礼金2ヶ月

物件種目	物件所在地		北九州市八幡東区中央3丁目2番2号
最寄駅	交通		西鉄バス八幡東区役所下停・徒歩1分
間取タイプ	建物名	フードセンター八幡中央市場ビル	
賃貸条件	構造・規模	鉄筋コンクリート造3階建3階部分	
	使用部分面積	29.56㎡ (309号)	
	間取内訳	DK3帖・和室6帖・和室4.5帖	
	築年月	昭和49年7月	契約期間 2年
	管理費等	無	
	駐車場	無	
	現況	空	入居日 即
	本体設備	上下水道・電気・都市ガス	
	各戸設備	給湯器・風呂・キッチン・トイレ・洗面所	
	保険等	加入義務要	
	備考	・居室部分の採光は大変良い状況です。 ・保証人必要	
会員番号	80901297	物件番号	76490306-1

アットホーム・ファクトシート (不動産情報流通システム専用物件資料)

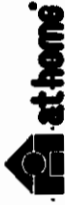

福岡県知事免許(1)第15096号 (社)全日本不動産協会会員



北九州市八幡東区中央2-2-12
8093 (663) 5552
FAX093 (663) 5554

担当: 志岐村
携帯: 090-1874-5420

※賃料・礼金
相談可

手数料	0%	仲介	100%
印紙料	0%	借付	100%
登記料	0%	借付	100%

■取引態様: 媒介
■情報公開日: 17.9.14

図面コード: 0913407 物件番号 76490306-1

物件所在
福岡
八幡東区
中央

トアレンス城野

日豊本線

「城野」駅徒歩2分

- ☆交通・買物便利!
- ☆スーパーダイエー
城野店徒歩5分!
- (近くにスーパー
新店舗開店予定)
- ☆駐車場は屋根・シャッター付!

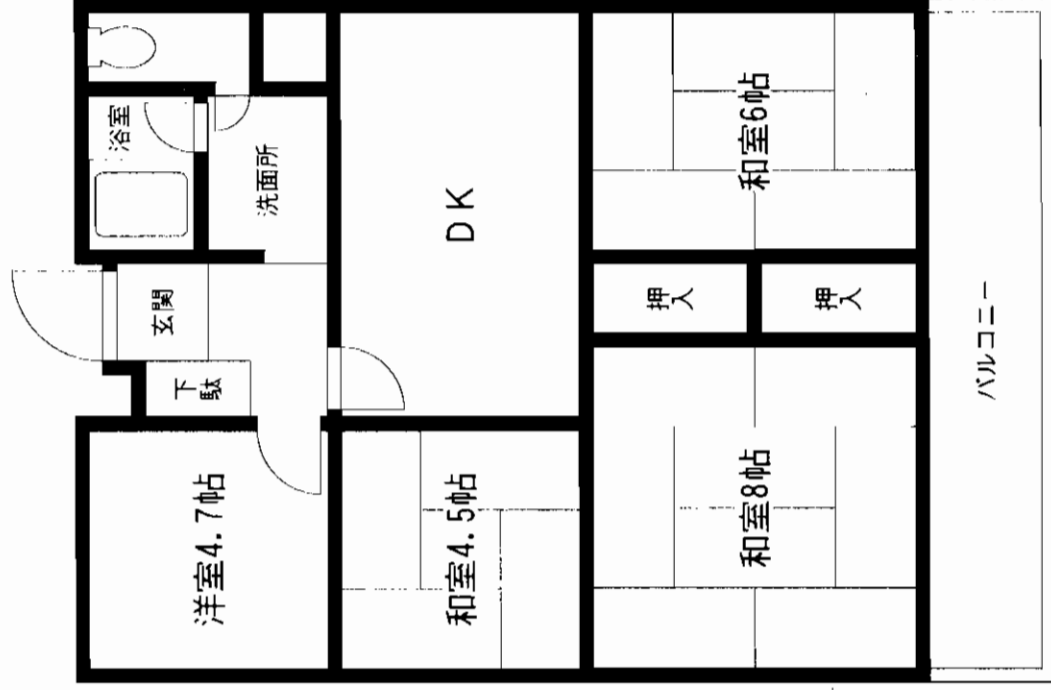
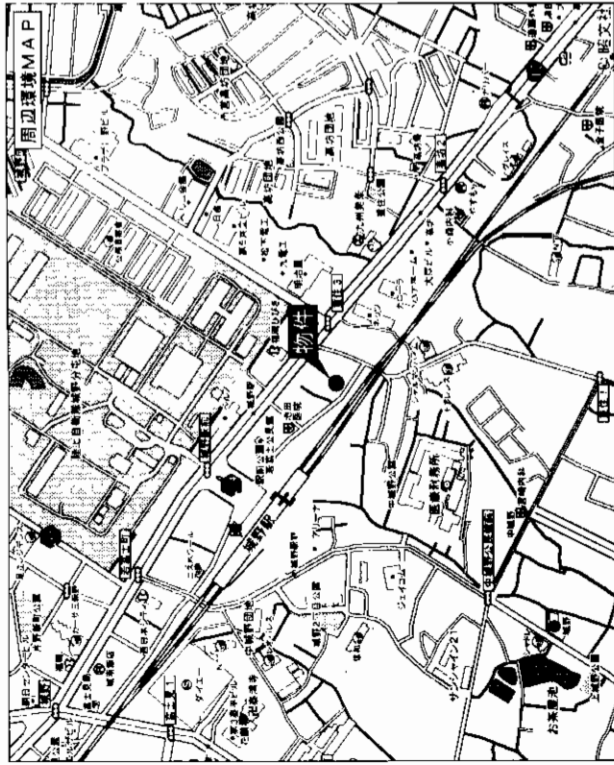

分譲賃貸マンション

JR城野駅

4DK

賃料 **70,000円**

敷金**4**ヶ月 (敷引き3ヶ月)

物件所在地 北九州市小倉北区若富士町9-9

日豊本線 城野駅 徒歩2分

西鉄バス 城野駅前バス停 徒歩2分

建物名 トアレンス城野 906号

構造規模 鉄骨鉄筋コンクリート造9階建9階部分

使用部分積 61.64㎡

間取内訳 和8・和6・和4.5・洋4.7・DK

築年月 1984年9月完成済 契約期間 2年

管理費等 無

駐車場 1台無料

現況 空 入居日 即

本体設備 バルコニー・EV

各戸設備 給湯・シャワー・オートロック

保険等 加入義務2年 料金 20,000円

備考

会員番号 80900243 物件番号 76490368-1

アットホーム・ファクトシート (不動産情報流通システム専用物件資料)

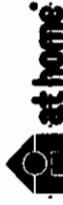

図面コード: 0971609 物件番号 76490368-1

福岡県知事免許(5)第10963号 (社)福岡県宅地建物取引業協会会員 〒800-0257 北九州市小倉南区湯川2丁目9-20

有限会社藤原不動産

代表取締役 藤原 一行

8093(921)2129
FAX093(941)1970

客付会社様へ

- 手数料
手取料 0%
仲介料 0%
- 取引態様: 媒介
- 情報公開日: 17.9.12

物件所在

福岡

小倉北区

若富士

分譲賃貸マンション

アーテックス到津

下到津バス停徒歩1分

西鉄バス



☆管理人駐在
☆バルコニー南西向き

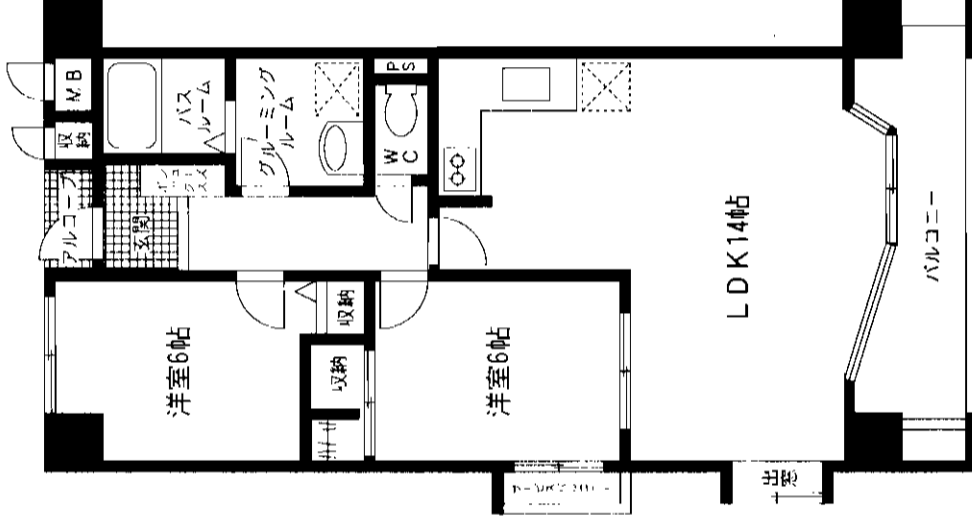
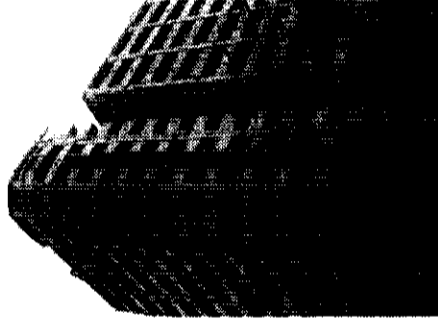
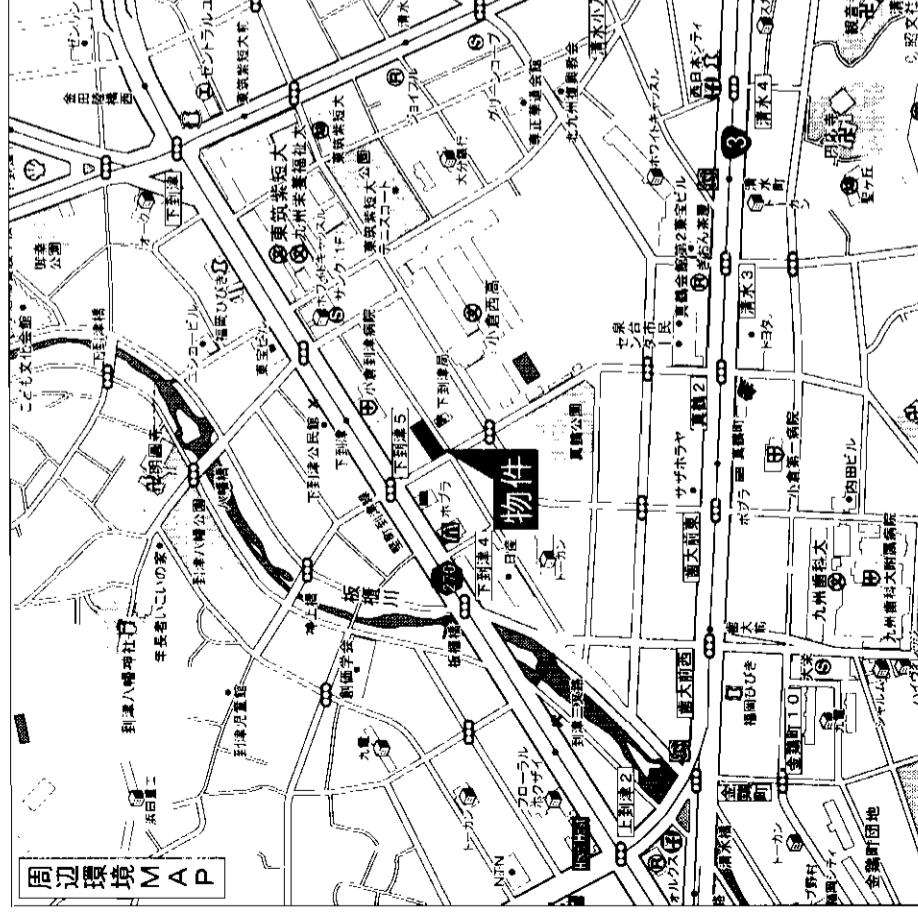

903号室



物件種目	分譲賃貸マンション	
最寄駅	JR南小倉駅	
間取タイプ	2LDK	
賃貸条件	賃料 82,000円 敷金4ヶ月(4)	
物件所在地	北九州市小倉北区下到津5-10-21-903号	
交通	西鉄バス下到津バス停 徒歩1分	
建物名	アーテックス到津	
構造・規模	SRC造14階建9階部分	
使用部分積	61.14m ²	
間取内訳	洋6×2・LDK14帖	
築年月	平成6年6月	契約期間 2年
管理費等	無	
駐車場	敷地内機械式11,000円(抽選)	
現況	入居中	入居日 H17年9月末
本体設備	EVオートロック 管理人駐在	
各戸設備	給湯 シゃワー バルコニー	
保険等	到津小・板櫃中学校区	
備考		
会員番号	80900195	物件番号 76490351-1

アットホーム・ファクトシート (不動産情報流通システム専用物件資料)



図面コード: 0913409 物件番号 76490351-1

物件所在 福岡 小倉北区 下到津

国土交通大臣免許(2)第5810号 (社)福岡宅地建物取引業協会会員

株式会社 **あかり** 不動産事業部

北九州市小倉北区上到津2-3-9 定休日:水曜日 担当 細川

☎093(581)5565

FAX093(581)7502

客付会社様へ

無断広告掲載不可

手続料	100%
手数料	100%

取引態様: 媒介

情報公開日: 17.9.12

9月末まで申し込みの方家賃1ヶ月フリーレント!!

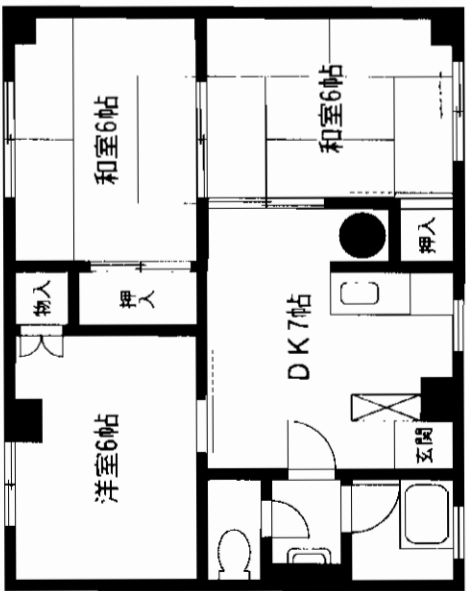

501号 4.4万円

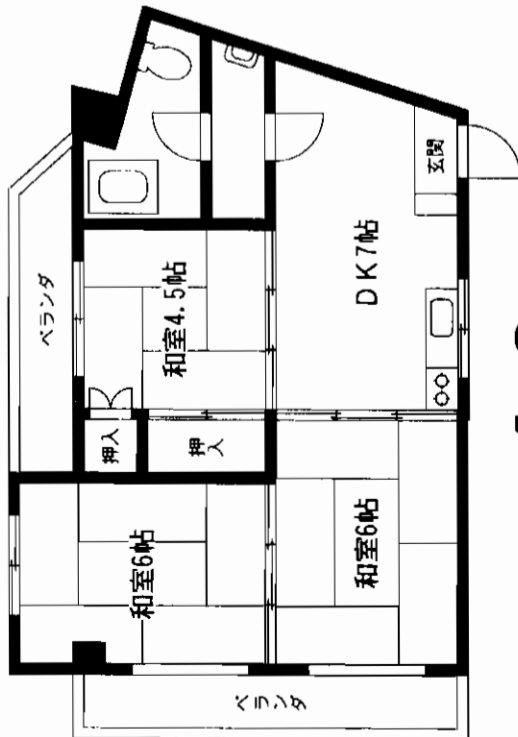

302号 4.3万円

★平成16年 外壁塗装済!
★駐車 根付10,500円/月

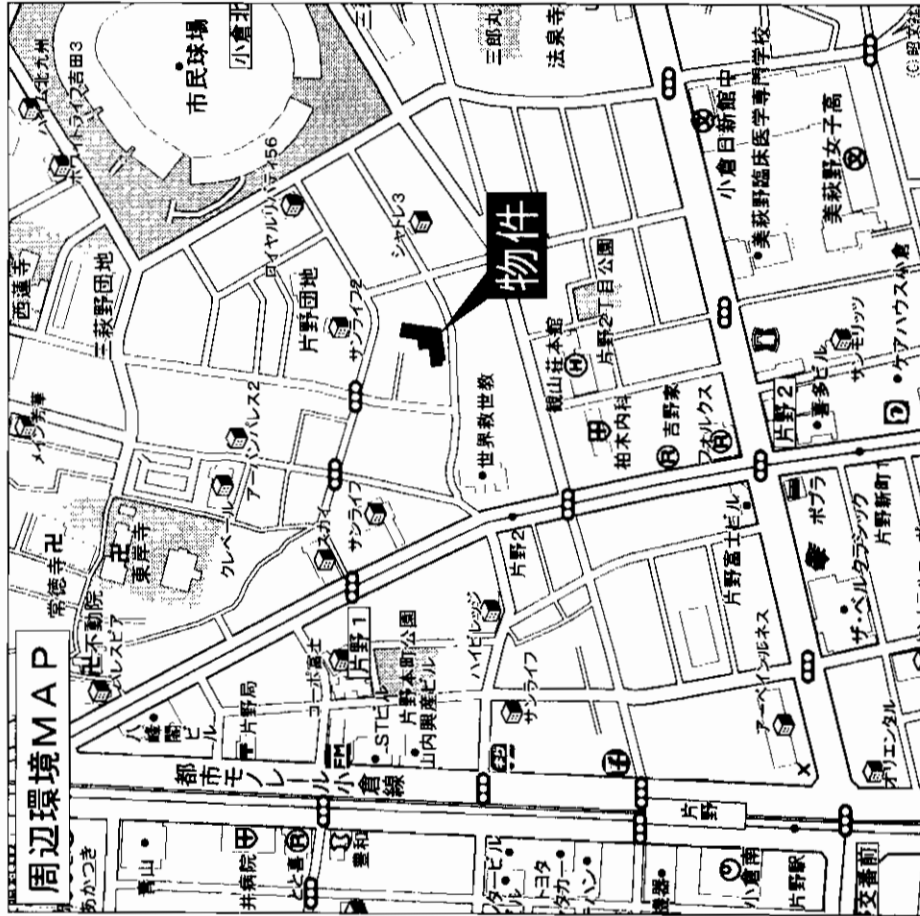

貸マンション

JR城野駅

3DK

賃料 **4.3万円~4.4万円**

敷金**2**ヶ月(2ヶ月)

物件種目	貸マンション										
最寄駅	JR城野駅										
間取タイプ	3DK										
賃貸条件	賃料 4.3万円~4.4万円 敷金 2 ヶ月(2ヶ月)										
物件所在地	北九州市小倉北区片野2丁目										
交通	7-16 西鉄バス三萩野学園前停 徒歩2分										
建物	建物名	コーポートピア									
	構造規模	RC造5階建									
	使用部分面積	46.28㎡									
	間取内訳	左図参照									
築年月	昭和50年1月	契約期間	2年								
管理費等	無										
駐車場	8,400円/月										
現況	空										
入居日	即										
本体設備	EV										
各戸設備	給湯・シャワー・バルコニー										
保険等	加入義務2年間 料金21,000円										
備考	保証人不要システム利用可										
会員番号	80900800	物件番号	76490378-1								

アットホーム・フアクトシート (不動産情報流通システム専用物件資料)



福岡県知事免許(1)第14933号 (社)福岡県宅地建物取引業協会

内山ビル株式会社

〒802-0044 福岡県北九州市小倉北区熊本2-10-10

☎093 (551) 0008
FAX093 (531) 7577

客付会社様へ
広告費等相談
諸条件相談可!

■手数料
■手取料
■敷料
■取得引継料
■情報公開料

手取料	敷料	取得引継料	情報公開料
100%	100%	100%	100%

■取引態様: 媒介
■情報公開日: 17.9.13

図面コード: 0933110 物件番号 76490378-1

物件所在地
福岡
小倉北区
片野

賃貸マンション

片野5丁目

Aタイプ:77.4㎡

〔二重サッシです
東南で明るいですよ!〕



Bタイプ:74.7㎡
(9月下旬入居予定)

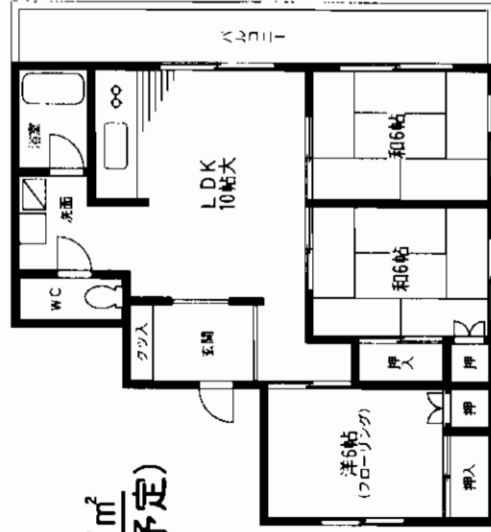

〔南向きで広々明るい部屋です〕

3LDK

★モノレール片野駅、2分
★駐車場あり

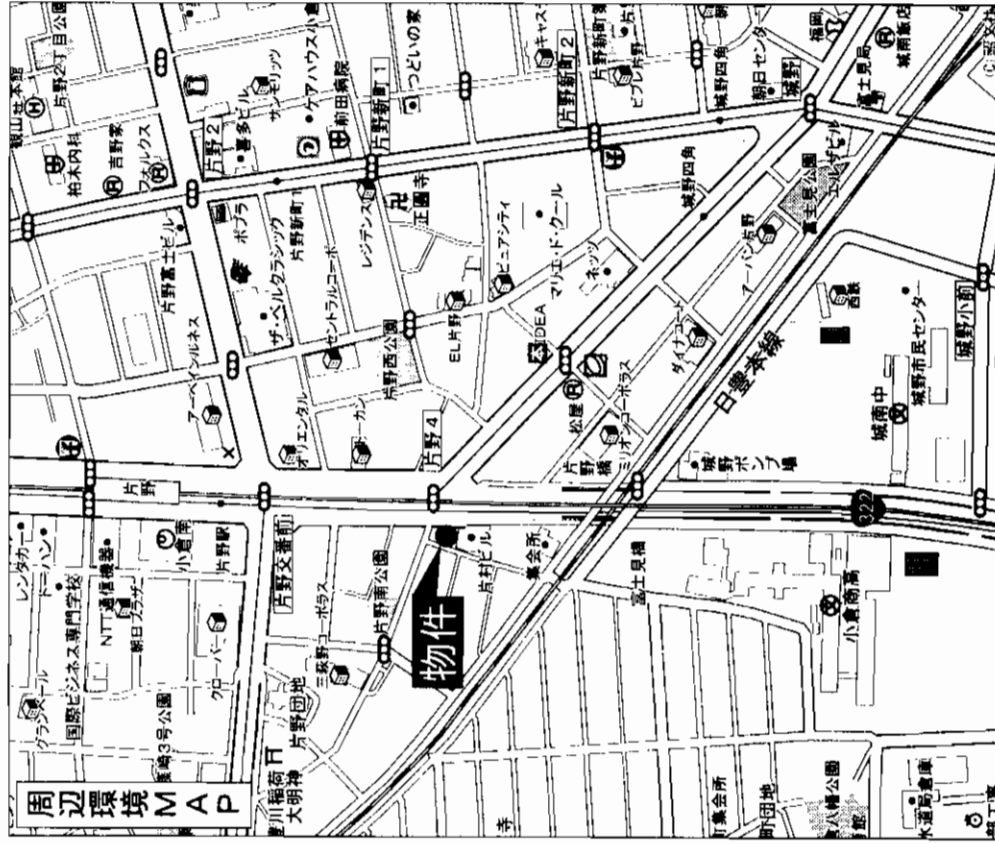

貸マンション

モノレール片野駅

3LDK

賃料 **60,000円**

敷金**3**ヵ月(2)

物件種目	小倉北区片野5丁目9-1	
最寄駅	モノレール片野駅 徒歩2分	
間取タイプ	3LDK	
賃貸条件	敷金 3 ヵ月(2)	
物件所在地	小倉北区片野5丁目9-1	
交通	モノレール片野駅 徒歩2分	
建物	建物名	原ビル
	構造・規模	RC造4階建・4階部分
使用部分面積	図面参照	
間取内訳	和6×2、洋6、LDK12	
築年月	昭和50年3月	契約期間 2年
管理費等	無	
駐車場	駐車料10,000円	
現況	空き	入居日 即
本体設備		
各戸設備	給湯(3カ所)、シャワー	
保険等		
備考		
会員番号	80900132	物件番号 76490386-1

アットホーム・ファクトシート (不動産情報流通システム専用物件資料)



図面コード: 0977710 物件番号 76490386-1

福岡県知事免許(6)第8537号 小倉支部

新陽興産
有限公司

北九州市小倉北区片野4丁目1-3

☎093(923)1222

FAX093(923)1227

客付会社様へ

手数料	100%
仲介料	100%

■取引態様: 媒介

■情報公開日: 17.9.13

物件所在

福岡

小倉北区

片野

新築賃貸コーポ メソネットタイプ

1DK+ウォークインクローゼット

新築賃貸コーポ

モノレール徳力公団前駅

1DK+ウォークインクローゼット

賃料 **59,000円**

敷金**4ヶ月**(3)

北九州市小倉南区南方4丁目9

モノレール徳力公団前駅 徒歩10分

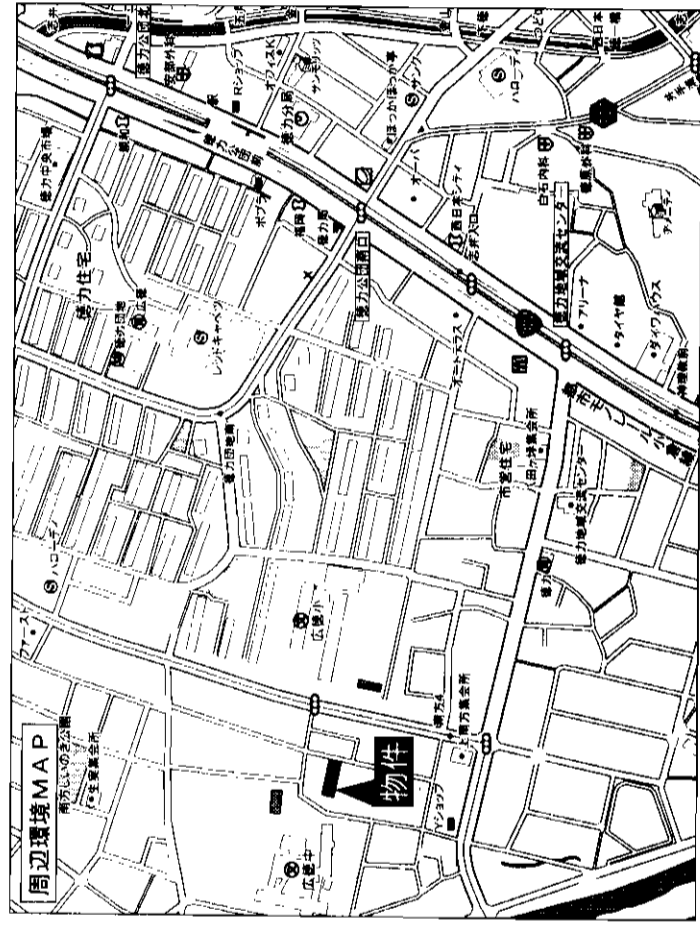
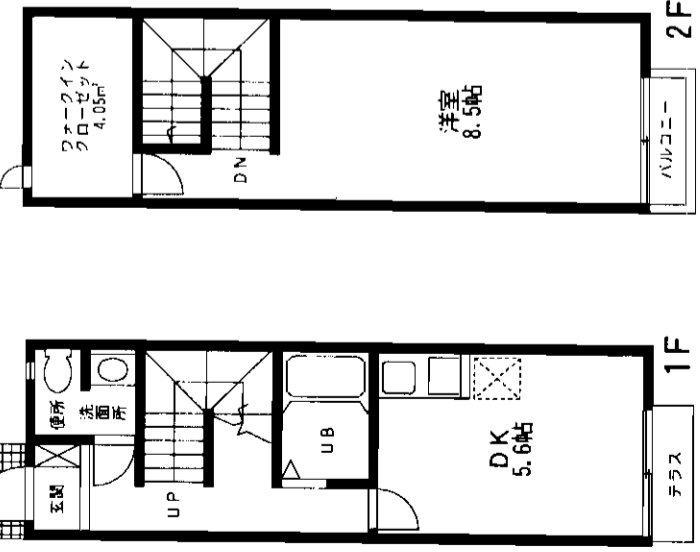

- *****
- ◎P 物件付無料!!
- ◎ウォッシュレット・追い焚き機能
- ◎トイレ・シャワー・ボイラー付!
- ◎ハローデイ 徒歩1分! 買物便利!
- *****

物件種目	モノレール徳力公団前駅
最寄駅	モノレール徳力公団前駅
間取タイプ	1DK+ウォークインクローゼット
賃貸条件	賃料 59,000円 敷金 4ヶ月 (3)
物件所在地	北九州市小倉南区南方4丁目9
交通	モノレール徳力公団前駅 徒歩10分
建物名	(仮)キューブ南方
構造・規模	鉄骨造2階建1・2階部分
使用部分積	42.65㎡
間取内訳	
築年月	平成17年9月予定
管理費等	無
駐車場	物件付無料
現況	建築中
本体設備	
各戸設備	給湯・シャワー・1口ガスコンロ
保険等	加入義務20,000円/2年間
備考	01F アラス 02F バルコニー付
会員番号	80900242
物件番号	76490394-1

アットホーム・ファクトシート (不動産情報流通システム専用物件資料)



図面コード: 0977712 物件番号 76490394-1

福岡県知事免許(4)第12129号 (社)福岡県宅地建物取引業協会会員



株式会社 森不動産

北九州市八幡西区穴生1-6-7

8093 (641) 9500

FAX093 (642) 4810

メールアドレス mori9500@gold.ocn.ne.jp.

客付会社様へ

無断広告不可

手数料	0%	仲介料	100%
登記料	0%	印紙料	100%

取引態様: 媒介

情報公開日: 17.9.14

物件所在	福岡
	小倉南区
	南方

ビブレ津田

「貫大池」駅徒歩1分

西鉄バス



☆平成17年9月

リフォーム済!

☆閑静な住宅街!

☆貫小・田原中校区

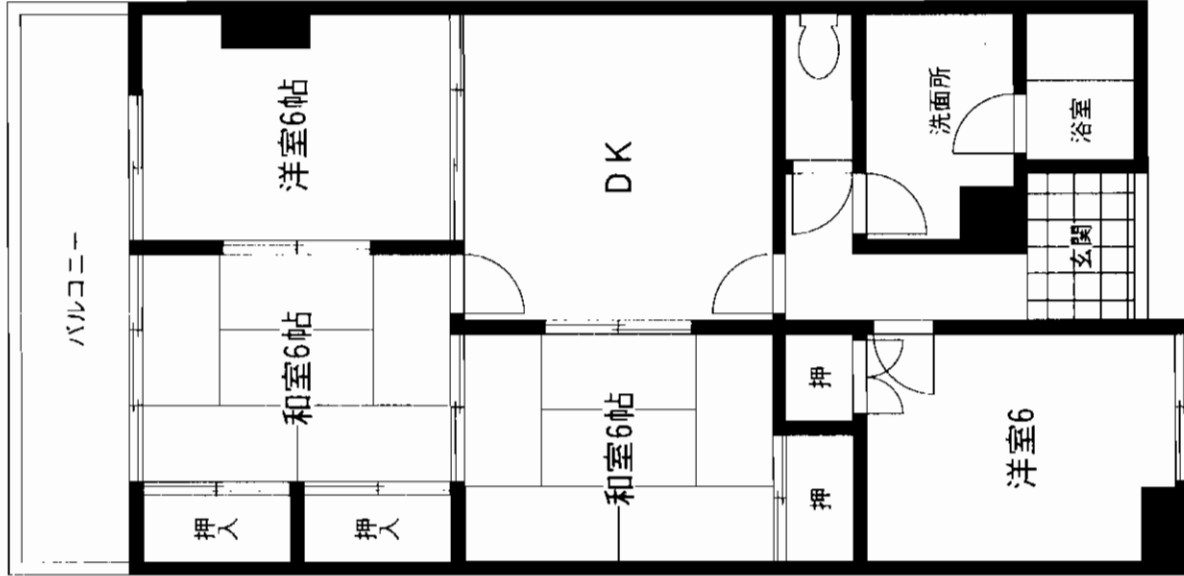
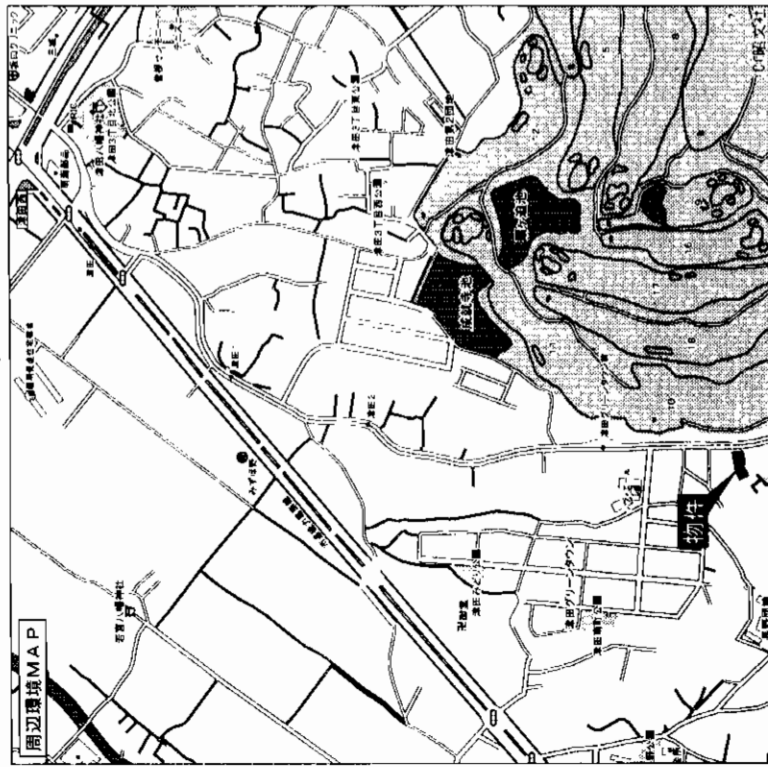

物件種目	分譲賃貸マンション	
最寄駅	JR下曾根駅	
築取タイプ	4DK	
賃貸条件	賃料	65,000円
	敷金	3ヶ月(敷引き3ヶ月)
物件所在地	北九州市小倉南区津田南町21-11	
交通	西鉄バス 貫大池バス停 徒歩1分	
建物	建物名	ビブレ津田 104号
	構造・規模	鉄筋コンクリート造6階建1階部分
	使用部分積	
	間取内訳	和6×2・洋6×2・DK8
築年月	1989年3月完成済み	契約期間 2年
管理費等	無	
駐車場	1台無料	
現況	空	入居日 即
本体設備	バルコニー・E.V・給湯・シャワー	
名戸設備		
保険等	20,000円/2年間	
備考	貫小・田原中学校	
会員番号	80900243	物件番号 76490369-1

アットホーム・ファクトシート (不動産情報流通システム専用物件資料)



図面コード: 0971609 物件番号 76490369-1

福岡県知事免許(5)第10963号 (社)福岡県宅地建物取引業協会会員 〒800-0257 北九州市小倉南区湯川2丁目9-20

有限会社藤原不動産

代表取締役 藤原 一行

☎093(921)2129

FAX093(941)1970

客付会社様へ

手数料	0%	仲介料	100%
手数料	0%	仲介料	100%

■取引態様: 媒介

■情報公開日: 17.9.12

物件所在	福岡
	小倉南区
	津田南町