

売地

八幡西区金剛

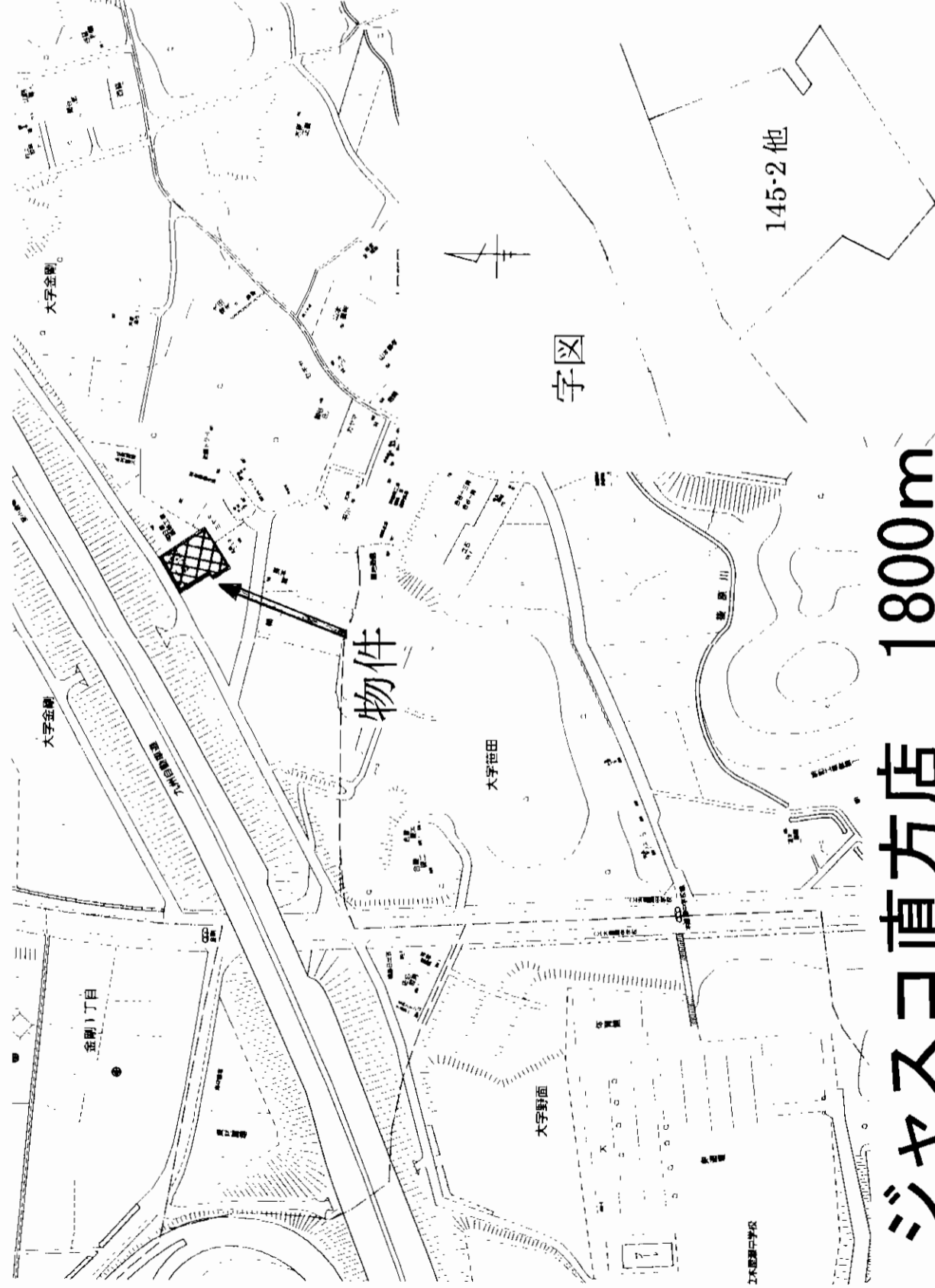

ジャスコ直方店 1800m

物件種目	売土地 (木造上物付)	
最適用途	住宅・事務所併用住宅	
最寄駅	JR 筑前植木駅	
土地面積	661.46 m ² (200.09坪)	ほかに 私道面積
価格	1,980万円	3.3 m ² 単価 99,000円
物件所在地	北九州市八幡西区大字金剛145-2他	
交通	西鉄小屋瀬中学校バス停徒歩4分	
土地権利	所有権	地目 宅地
都市計画	市街化調整区域	
用途地域	既存宅地 (第一種低層に準ずる)	
建ぺい率	40%	容積率 60%
引渡条件	現況渡し	
現況	上物付	引渡日 相談
接道状況 (角地・間口)	北側幅員約6m公道に間口約24m接す	
設備	電気・上下水道・プロパンガス	
備考	一部原野あり	
会員番号	80901242	物件番号 76490286-4

アットホーム・フアクトリー・不動産情報流通システム連合株式会社



物件番号 76490286-4

福岡県知事免許 (1) 14925号 (社) 全日本不動産協会会員

アーチ企画

〒808-0121 北九州市若松区竹並1654-3
TEL 093-741-1314

客付会社様へ

- 手数料: 分かれ
- 取引態様: 媒介
- 情報公開日: 17.9.7

福岡
八幡西区
金剛

売地

八幡西区

森下町

☆北側約13.8m
西側約23m
に面す!

342.34㎡
(103.55坪)

単... 単...
筑豊電鉄
森下電停徒歩3分

角地



周辺環境MAP

物件種目	売土地		
最適用途	住宅・事務所用地		
最寄駅	筑豊電鉄森下電停		
土地面積	342.34㎡(103.55坪)	ほかに私道面積	無
価格	2,700万円	3.3㎡単価	約26万円
物件所在地	北九州市八幡西区森下町17番15号		
交通	筑豊電鉄森下電停駅 徒歩3分		
土地権利	所有権	地目	宅地
都市計画	市街化区域	用途地域	第1種住居地域
建ぺい率	60%	容積率	200%
他の法令上の制限			
地勢			
引渡条件	更地解体渡し		
現況	古家付	引渡日	相談
接道状況(敷地間口)	北側公道6.1mに間口約13.8m 西側公道8.0mに間口約23.0m面する角地		
設備	九州電力・公共上下水道・都市ガス		
備考			
会員番号	80900541	物件番号	76490284-1

アットホーム・ファクトシート (不動産情報流通システム専用物件資料)



図面コード: 0933105 物件番号 76490284-1

福岡県知事免許(6)第8934号 〒807-0843 北九州市八幡西区三ヶ森三丁目13番10号
北九州市農業協同組合
不動産センター

☎093(612)1121
FAX093(611)0411
福岡県宅地建物取引業協会会員

客付会社様へ

■手数料: 分かれ
■取引態様: 専属専任媒介
■情報公開日: 17.9.8

福岡
八幡西区
森下町

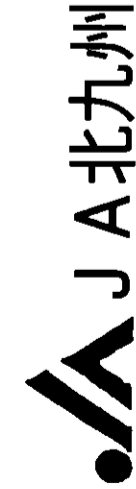

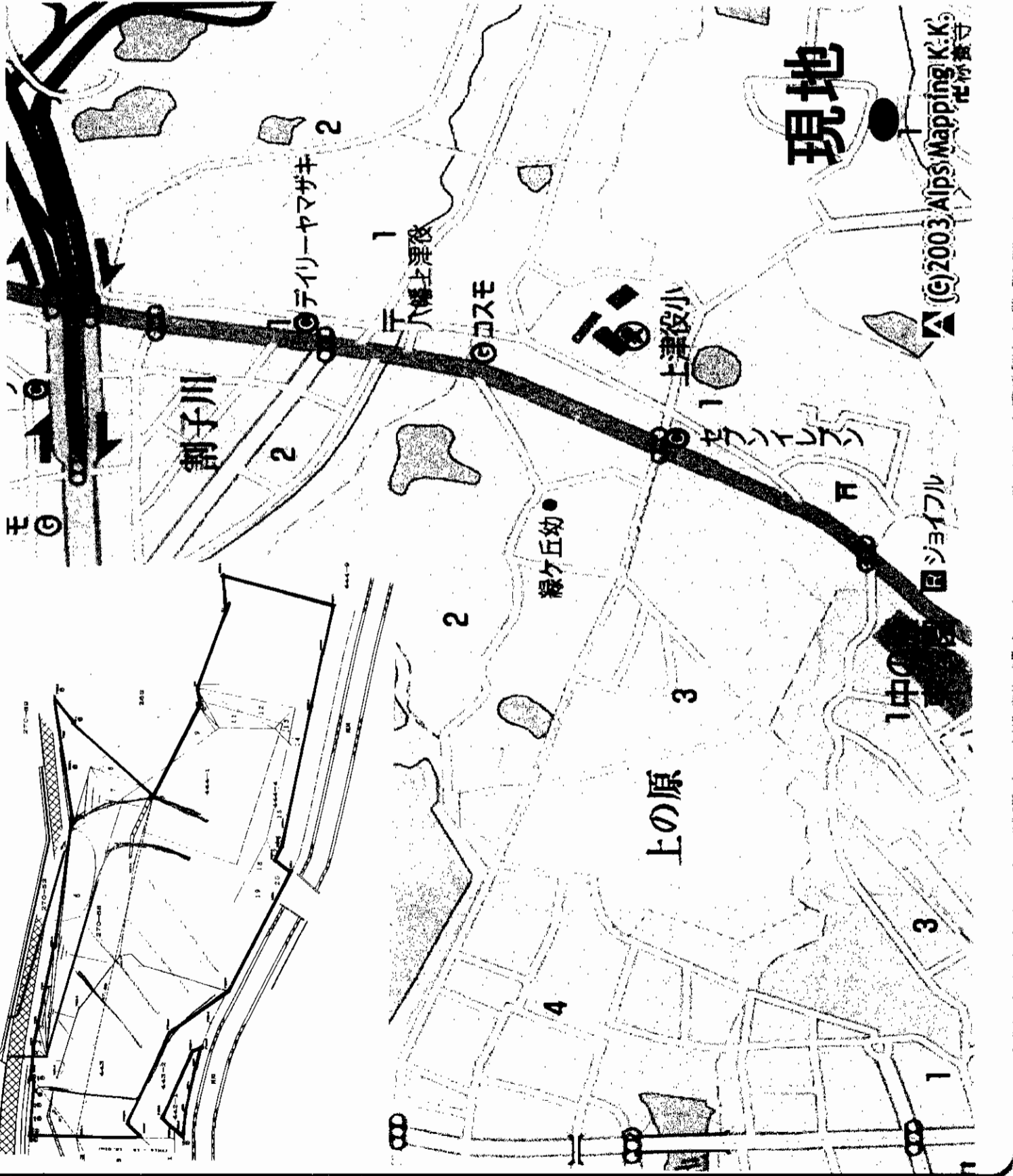

物件種目	売地	
最適用途	住宅	
最寄駅	JR 黒崎駅	
土地面積	公簿1156.92 m ²	ほかに私道面積
価格	349.96坪	3.3m ² 単価
	2,800万円	

物件所在地	北九州市八幡西区上上津役1丁目 443、442-1、444-1、444-4、270-68	
交通	西鉄バス 上津役小学校前 バス停 徒歩 5分	
土地権利	所有権	地目 宅地・雑種地
都市計画	市街化区域	用途地域 第一種中高層住居専用地域
建ぺい率	60%	容積率 200%
他の法令上の制限		
引渡条件		
現況	一部造成済	引渡日 即
接道状況 (角地・間口)	北側 道路幅 6 m	
設備	備	
備考	実測面積 509坪	
会員番号	80901230	物件番号 76490332-4

アットホーム・ファクトシート (不動産情報流通システム専用物件資料)



図面コード: 0948008 物件番号 76490332-4

福岡県知事免許(1)第14907号 (社)全日本不動産協会会員

クリエイト開発

〒806-0021 北九州市八幡西区黒崎1丁目9-10 第IIコーエイビル2F

☎093(632)8585

FAX093(632)8588

値下げ再配布

■手数料: 分かれ
■取引態様: 媒介
■情報公開日: 17.9.10

福岡 八幡西区 上津役

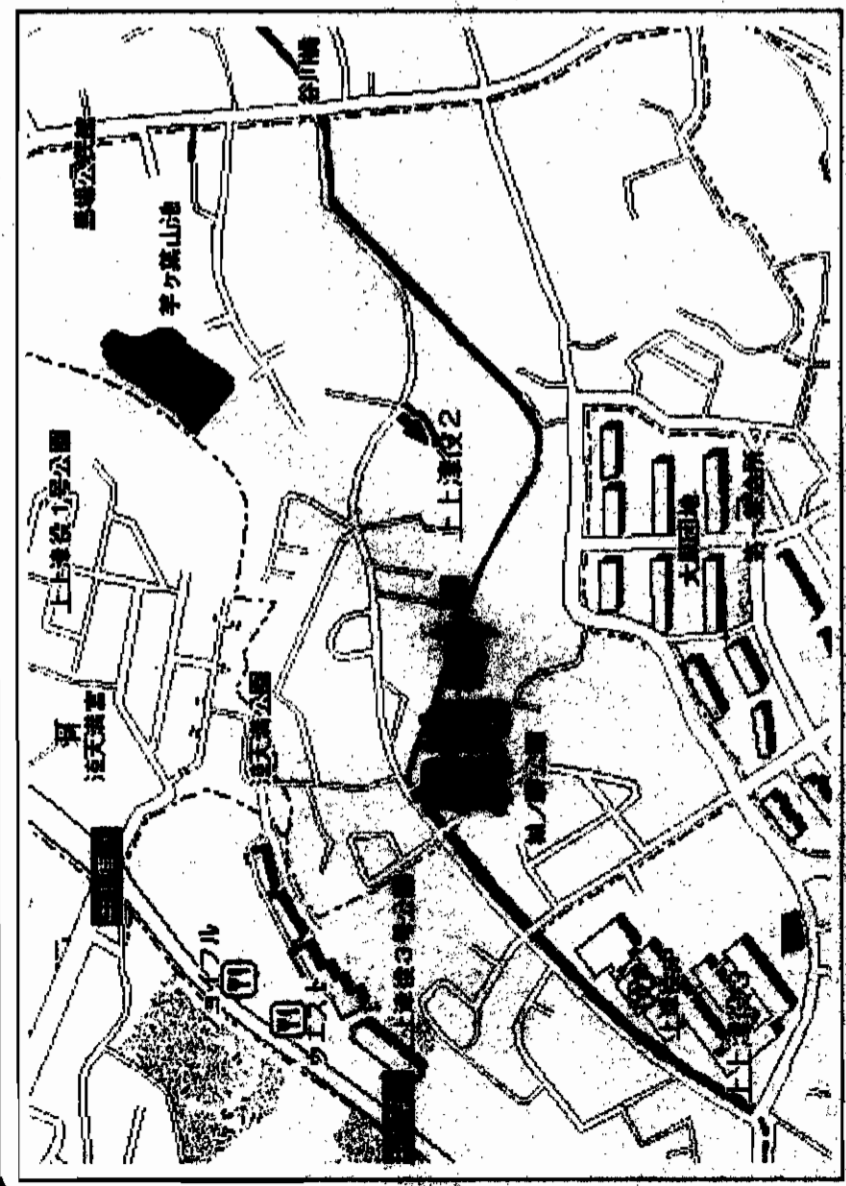

条件交渉可

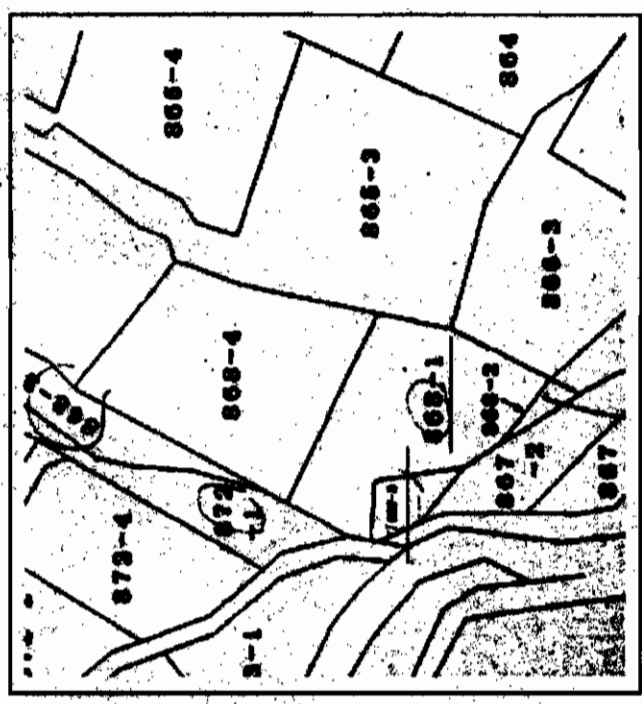

64.73坪

物件種目	売地	
最寄駅	JR 黒崎	
間取タイプ	住宅むけ	
価格	970万円(@15万円/坪)	
物件所在地	北九州市八幡西区上上津役867-3	
交通	徒歩5分	
土地面積	21.4㎡ (64.73坪)	他に 敷道 有 (持分有り)
土地権利	所有権	
都市計画	市街化区域	
容積率	60%	用途 地域 第一種中高層住居
法令上の制限	宅地 200%	
建物		
築年月		
現況	更地 (平坦) 即	
設備	私道持分3分の1有り 九州電力・上下水道	
備考		
会員番号	80900536	物件番号 76490340-5

図面コード: 0848009

物件所在
福岡
八幡西区
上上津役

客付会社様へ
広告OKです、ご購入ください
各条件ご確認ください

手数料: 分かれ
取引態様: 媒介
特約公開日: 17.9.10

国土交通大臣免許(1)第6432号 全国宅地建物取引業委員会

タビタビ
タビタビの
びるた

北九州市八幡西区別当町26番1号

本社 8093(641)3939

担当: 廣田

八幡西区

売地
日吉台

建築条件無

国道199号・折尾駅近し!

交通アクセス良好!!

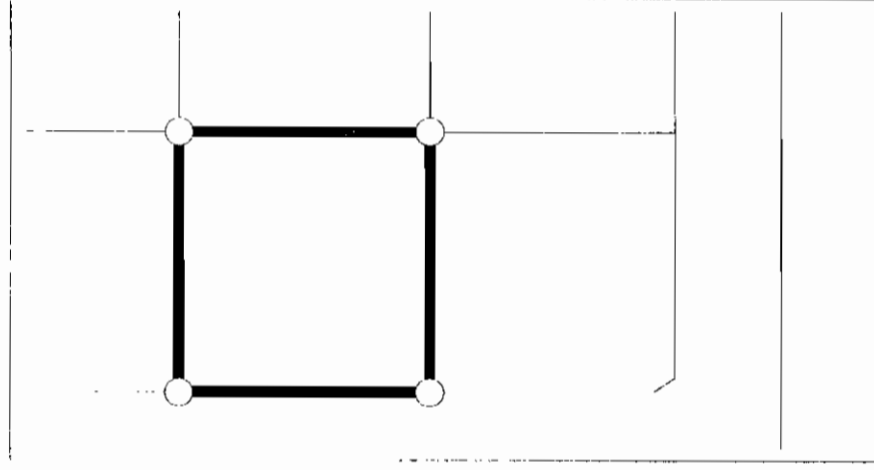
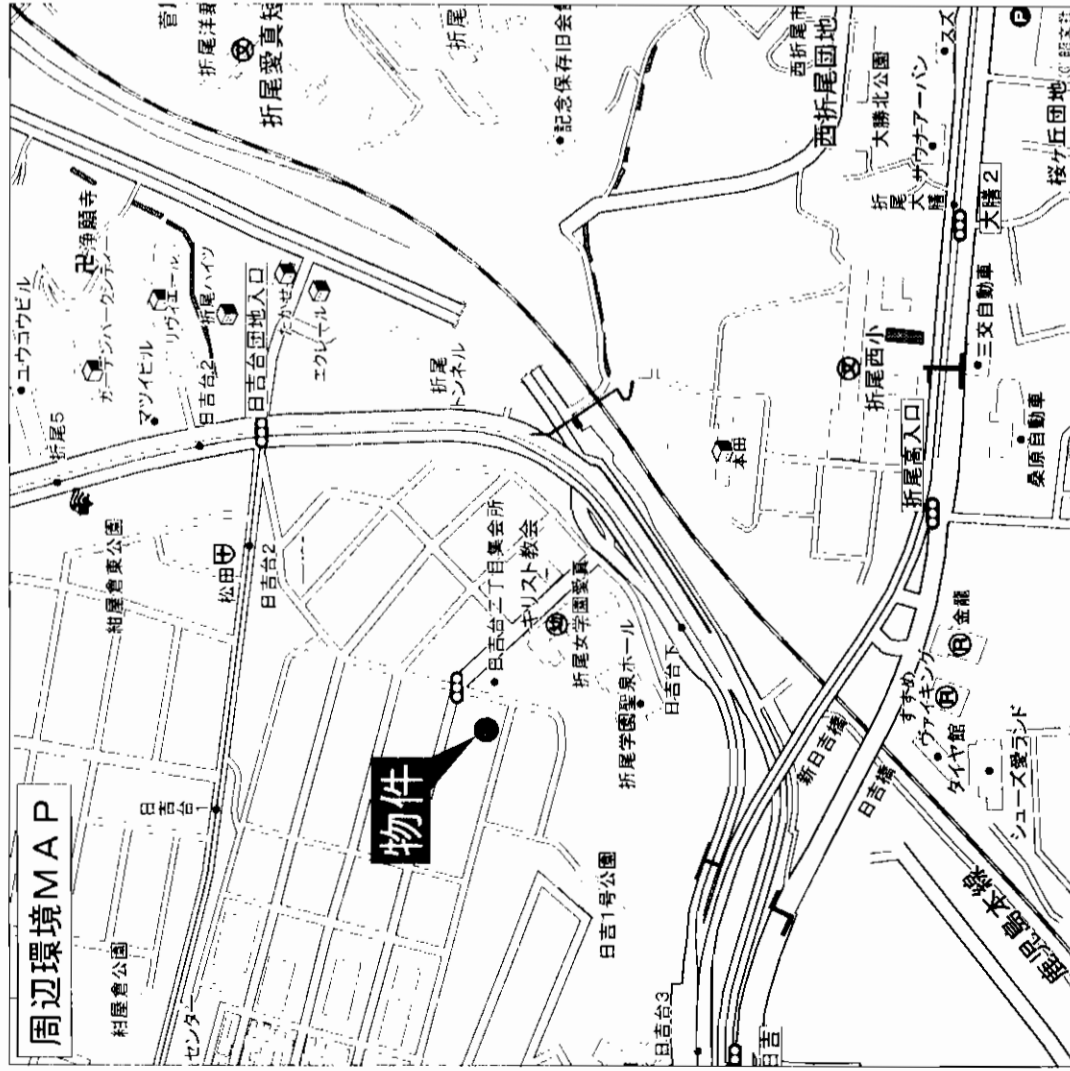

物件種目	地		
用途用途	住宅用地		
最寄駅	JR「折尾」駅		
土地面積	264.71m ² (80.07坪)	ほかに私道面積	
価格	1,641万円	3.3m ² 単価	20.5万円
物件所在地	北九州市八幡西区日吉台一丁目14番		
交通	西鉄バス「日吉台下」停 徒歩3分		
土地権利	所有権	地目	宅地
都市計画	市街化区域	用途地域	第二種中高層住居専用地域
建ぺい率	60%	容積率	200%
他の法令上の制限			
地勢	現状渡し		
引渡条件	更地	引渡日	即
現況	南側公道5mに約15m接する		
接道状況(角地等)	上下水道・都市ガス		
設備	建築条件無(建築可)		
備考			
会員番号	80901174	物件番号	76490338-1

アットホーム・ファクトシート (不動産情報流通システム専用物件資料)



図面コード: 0931108 物件番号 76490338-1

福岡県知事免許(1)第14551号 (社)福岡県宅地建物取引業協会会員
有限ワールド・プランニング
 会社



WORLD・PLANNING

〒807-0824 北九州市八幡西区光明一丁目8番5号
8093(601) 8138
 FAX093(601) 8137

客付会社様へ

- 手数料:分かれ
- 取引態様:媒介
- 情報公開日:17.9.10

福岡
八幡西区
日吉台

売土地

住宅

JR「水巻」駅

392.85㎡(118.83坪)

820万円

7.0万円/坪

遠賀郡水巻町吉田西四丁目1793-6
(住居表示:吉田西4丁目4番内)

交通 「吉田東」バス徒歩5分

土地権利 所有権

地目 宅地

都市計画 区域内

用途地域 近隣商業地域

建ぺい率 80%

容積率 200%

他の法令上の制限 準防火地域

現況 更地

引渡日 即

接道状況 南側6.0m幅公道に接する

設備 上水道、電気、プロパンガス

備考
・私道(吉田西四丁目1793-1)は、売地面積に含まれていませんが、現況1.9m幅を約2.5m幅に拡幅後譲渡します。
・H18.4月下旬下水道整備完了予定。

会員番号 80901014 物件番号 76490296-5

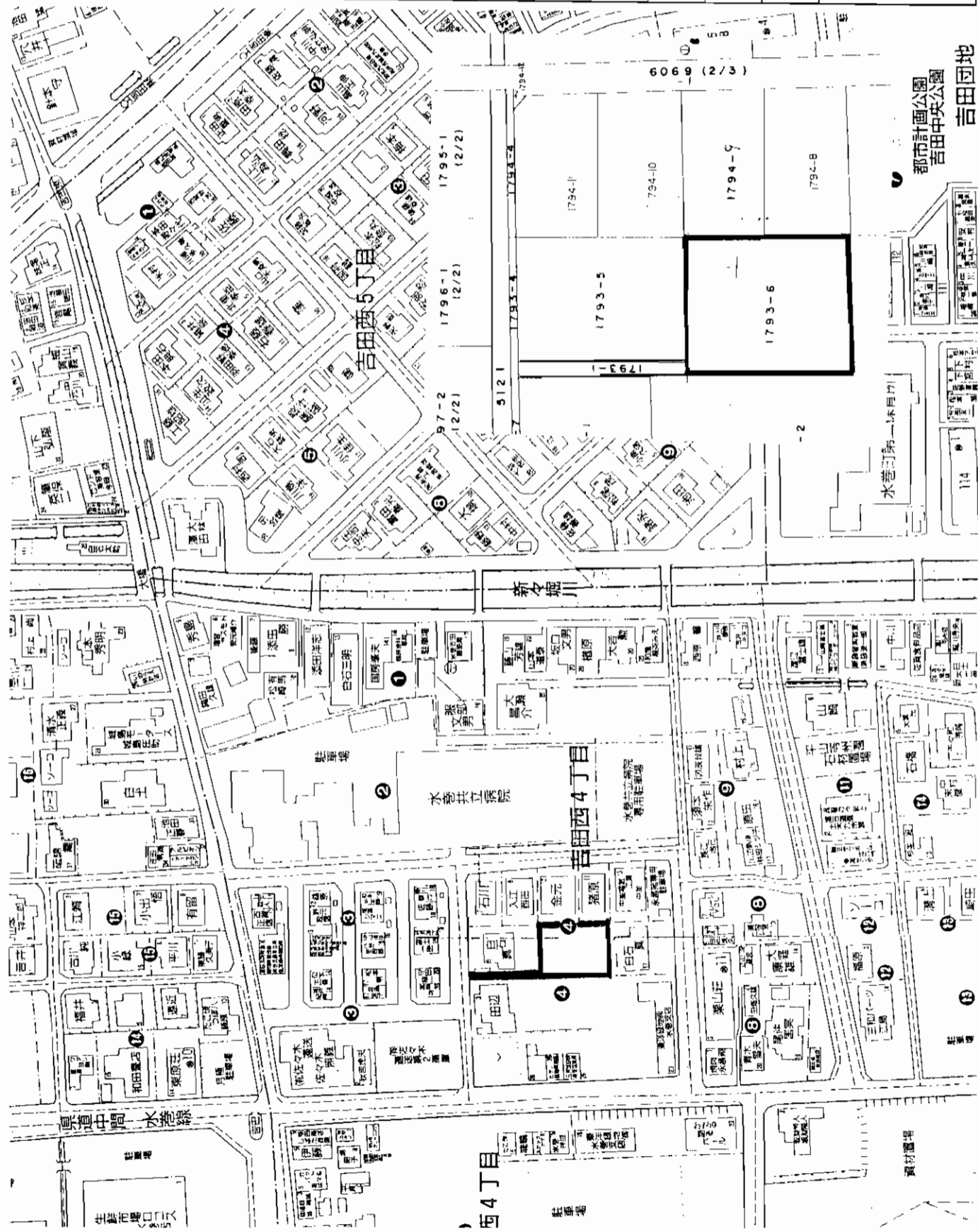

アットホーム・フアクトシート (不動産情報流通システム専用物件資料)



図面コード:0948005 物件番号 76490296-5

(社)福岡県宅地建物取引業協会会員

三菱化学グループ 国土交通大臣(9) 第2294号

ダイヤリックス株式会社 九州支社

福岡県北九州市八幡西区西曲里町2番1号

TEL (093) 644-2900 [担当:園元・上野]

FAX (093) 644-2901

客付会社様へ

■手数料:分かれ

■取引態様:媒介

■情報公開日:17.9.7

物件所在地

福岡

遠賀郡

水巻町

遠賀郡 水巻町

売地

下二南バス停徒歩5分

西鉄バス

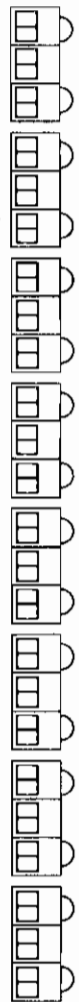

解体渡し

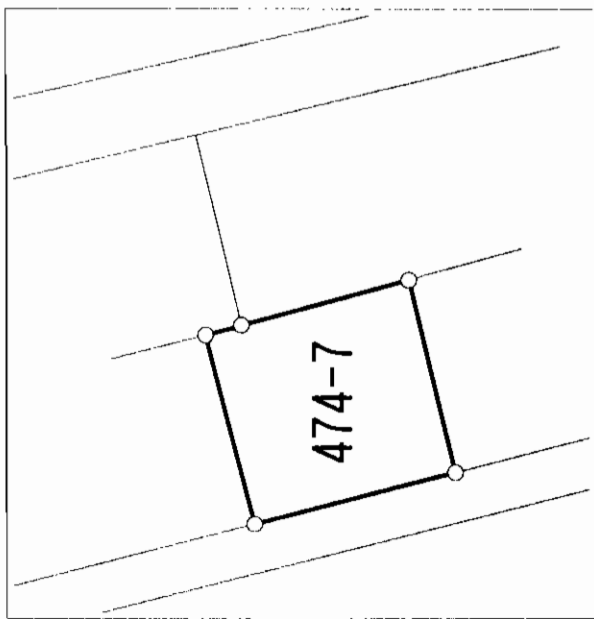

物件種目	地	
最適用途	住宅	
最寄駅	JR水巻駅	
土地面積	公簿286.16㎡(86.56坪)	ほかに私道面積
価格	910万円	3.3㎡ 単価
物件所在地	遠賀郡水巻町伊左座一丁目474-7	
交通	下二南バス停 徒歩約5分	
土地権利	所有権	地目 宅地
都市計画	市街化区域	用途地域 第1種低層住居専用地域
建ぺい率	40%	容積率 60%
他の法令上の制限	高さ制限10m 壁面後退1m	
地勢		
引渡条件		
現況	古家付	引渡日 即
接道状況(角地・間口)	西側4.5m	
設備		
備考	解体渡し 平成19年下水工事予定 平成20年供用予定 下水工事負担金500円	
会員番号	80900031	物件番号 76490283-1

アットホーム・ファクトシート (不動産情報流通システム専用物件資料)



福岡県知事免許(7)第8088号 (社)福岡県宅地建物取引業協会会員 北九州市八幡西区鷹の巣1丁目14-23

上野地所

☎093(621)5078

FAX093(621)5081

客付会社様へ

- 手数料:分かれ
- 取引態様:媒介
- 情報公開日:17.9.8

図面コード:0931105 物件番号76490283-1

福岡

遠賀郡

水巻町

売地
遠賀郡
水巻町

西鉄バス 鯉口停徒歩7分



間口19m

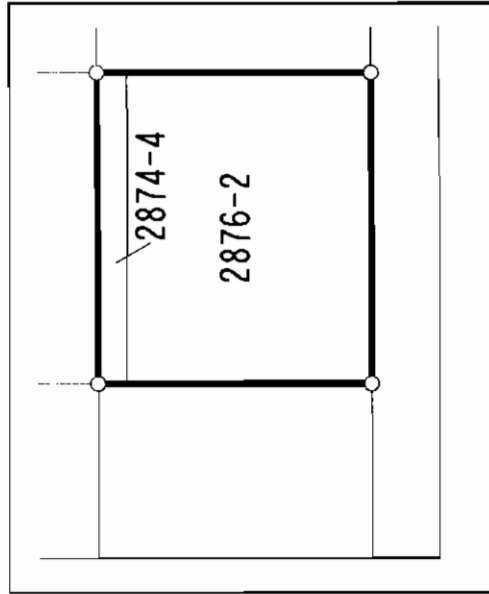

物件種目	地		
最適用途	住宅用地		
最寄駅	JR 水巻駅		
土地面積	公簿298.39㎡ (90.26坪)	ほかに私道面積	
価格	1,200万円	3.3㎡ 備	13.29万円
物件所在地	遠賀郡水巻町美吉野21-43 (八幡西区美吉野と極隣接)		
交通	西鉄バス 鯉口停 徒歩7分		
土地権利	所有権	地目	宅地
都市計画	市街化区域	用途地域	第2種低層住居専用地域
建ぺい率	50%	容積率	100%
他の法令上の制限	高さ制限10m以下		
地勢			
引渡条件			
現況	更地	引渡日	即
接道状況(角地・間口)	南側4m(公道)間口19m		
設備	上下水道・都市ガス		
備考			
会員番号	80901325	物件番号	76490282-1

アットホーム・ファクトシート (不動産情報流通システム専用物件資料)

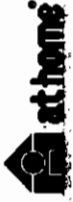

(社)福岡県宅地建物取引業協会会員 福岡県知事免許(1)15279号
TEL/093.621.2617
FAX/093.621.2616
福岡県北九州市八幡西区竹末1-12-18

客付会社様へ

- 手数料:2%
- 取引態様:売主
- 情報公開日:17.9.10

福岡
遠賀郡
水巻町

図面コード: 0931107 物件番号 76490282-1

売地

若松区

青葉台南

★高須青葉台ニュータウン内!
★閑静な住宅街!

建築条件無

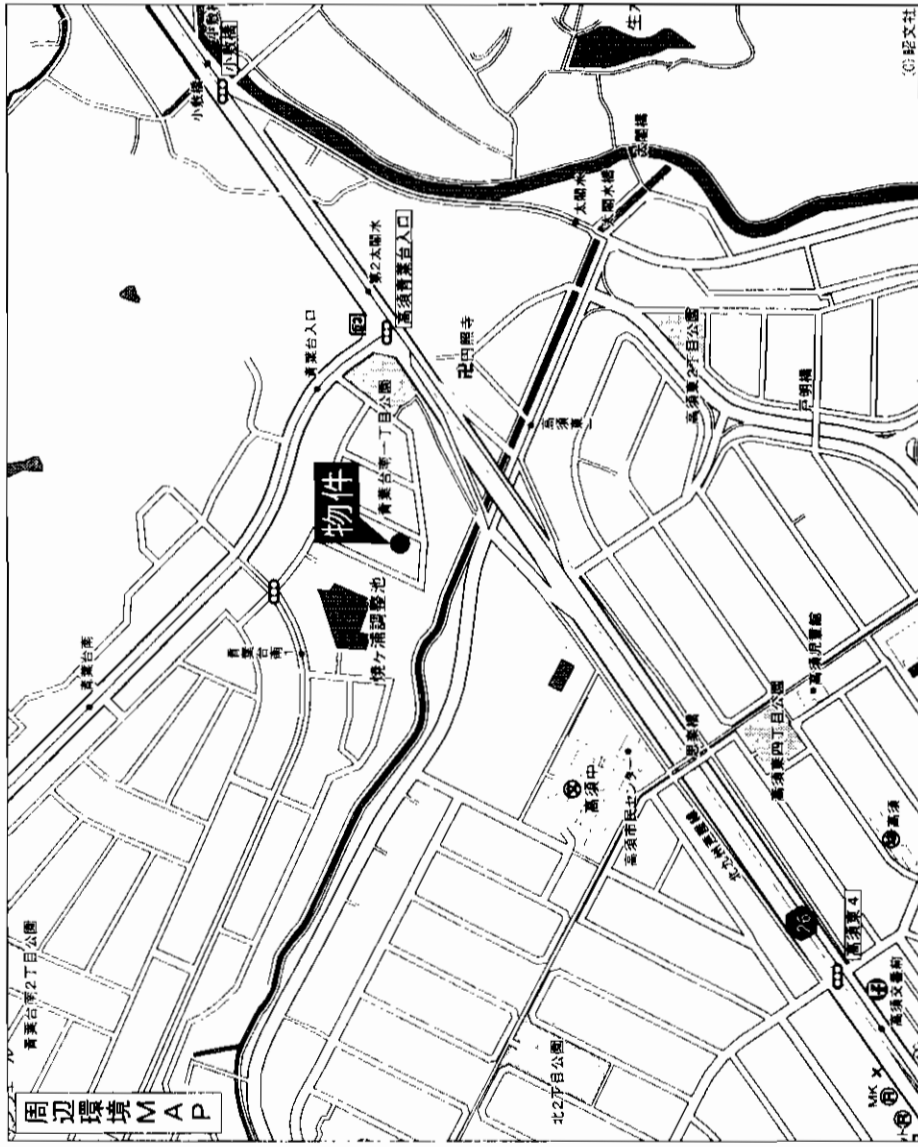
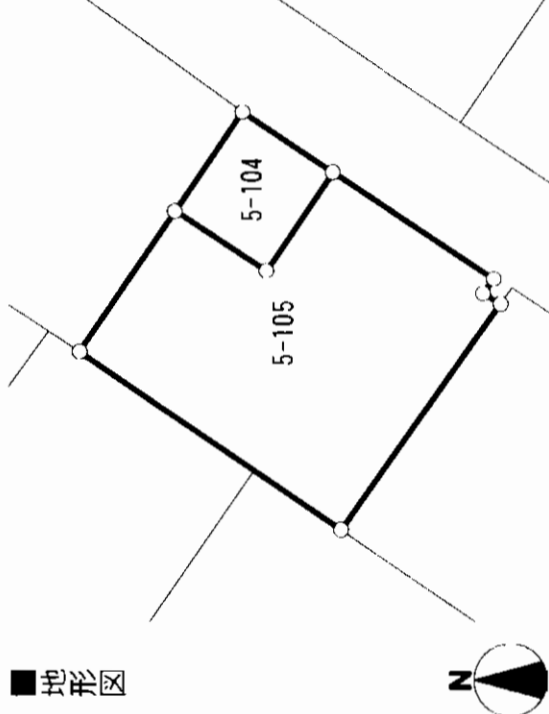

物件種目	売地	
最適用途	住宅用地	
最寄駅	JR「折尾」駅	
土地面積	278.52m ² (84.25坪)	ほかに私道面積
価格	1,390万円	3.3m ² 単価
価格	16.5万円	
物件所在地	北九州市若松区青葉台南一丁目5-104・5-105	
交通	市営バス「青葉台入口」停 徒歩3分	
土地権利	所有権	地目
都市計画	市街化区域	用途地域
建ぺい率	40%	容積率
他の法令上の制限	第一種低層住居専用地域	
地勢	60%	
引渡条件	現状渡し	
現況	更地	引渡日
接道状況(角地・壁)	東南側幅員6mに接道	
設備	上下水道・都市ガス・地下ケーブル	
備考	建築条件無(建築可)	
会員番号	80901174	物件番号
		76490337-1

アットホーム・ファクトシート (不動産情報流通システム専用物件資料)

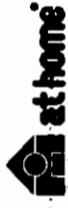

図面コード: 0931108 物件番号 76490337-1

福岡県知事免許(1)第14551号 (社)福岡県宅地建物取引業協会会員
有限会社 ワールド・プランニング
 WORLD-PLANNING

〒807-0824 北九州市八幡西区光明一丁目8番5号
8093(601)8138
 FAX093(601)8137

客付会社様へ
 ■手数料: 分かれ
 ■取引態様: 媒介
 ■情報公開日: 17.9.10

福岡
若松区
 青葉台南

売地

西鉄バス「今町二丁目」停徒歩1分

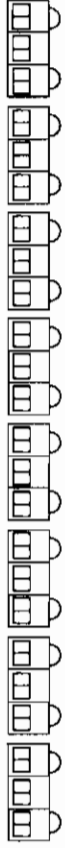

☆建築条件なし!
☆駐車場解約渡し!

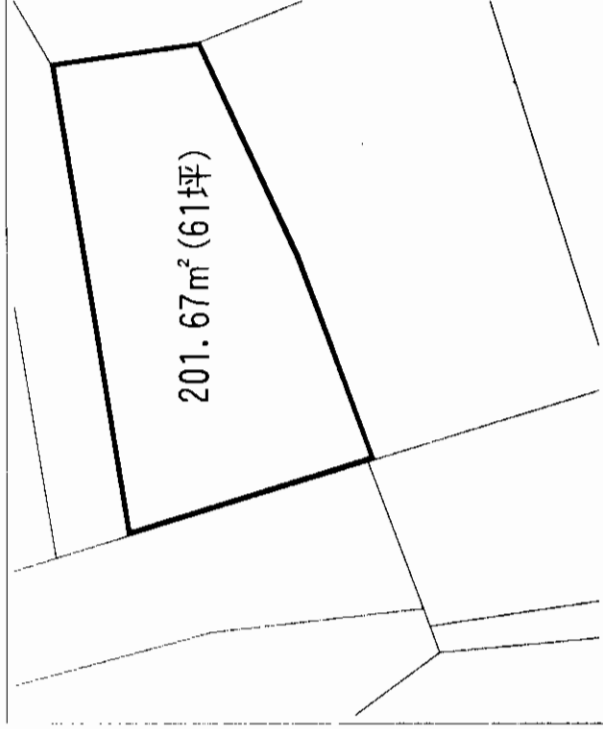
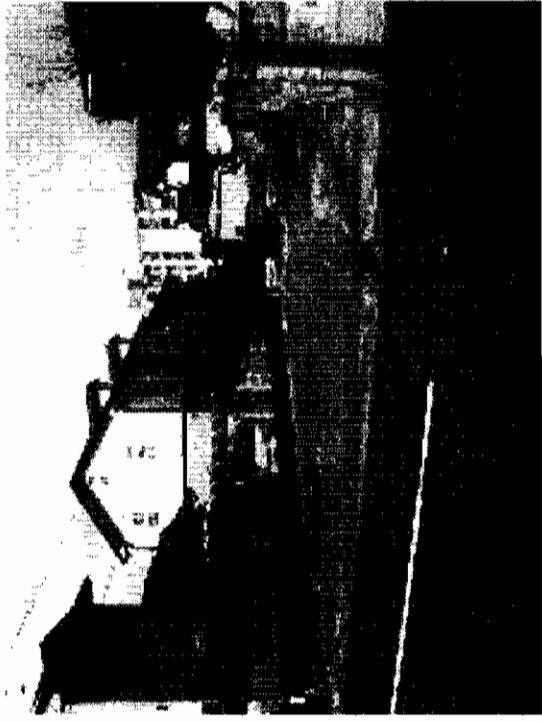
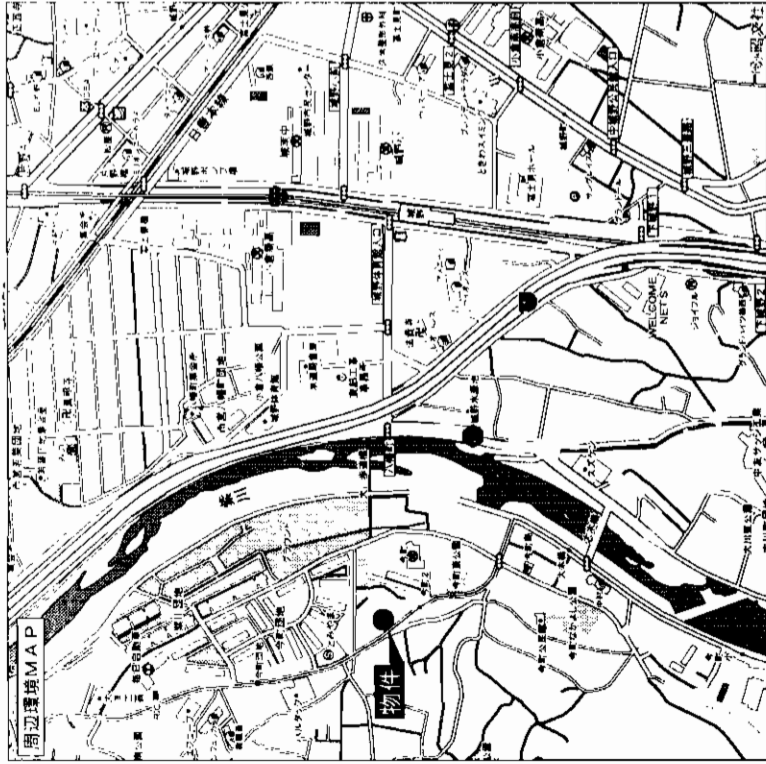

物件種目	住宅・店舗事務所		
最寄駅	JR南小倉駅		
土地面積	公簿201.67m ² (61坪)	ほかに私道面積	
価格	1,200万円	3.3m ² 単価	19.67万円
物件所在地	北九州市小倉北区今町二丁目12番		
交通	今町二丁目バス停 徒歩約1分		
土地権利	所有権	地目	宅地
都市計画	市街化区域	用途地域	第一種住居地域
建ぺい率	60%	容積率	200%
他の法令上の制限			
地勢			
引渡条件	駐車場解約渡し		
現況	駐車場	引渡日	相談
接道状況(角地・間口)	南西側7m(公道)		
設備	電気・上水道・下水道・LPG		
備考	建築請負条件なし		
会員番号	80900161	物件番号	76490311-1

アットホーム・ファクトシート (不動産情報流通システム専用物件資料)



国土交通大臣免許(2)第5780号 (社)福岡県宅地建物取引業協会 北九州市小倉北区馬借二丁目6番6

(株)アーバンエステートダイイチ ☎093(511)8810
FAX093(511)8851

客付会社様へ

- 手数料:分かれ
- 取引態様:専任媒介
- 情報公開日:17.9.9

図面コード: 0913407 物件番号 76490311-1

福岡
小倉北区
今町

売地

小倉北区

浅野

JR鹿児島本線

小倉駅徒歩8分

物件種目	売地		
最適用途	自社ビル・賃貸マンション		
最寄駅	JR小倉駅		
土地面積	522.29㎡ (157.99坪)	ほかに私道面積	
価格	13,430万円	3.3㎡単価	@85万円
物件所在地	北九州市小倉北区浅野2丁目		
交通	JR小倉駅 徒歩8分		
土地権利	所有権	地目	宅地
都市計画	市街化区域	用途地域	商業地域
建ぺい率	80%	容積率	400%
他の法令上の制限	準防火地域・駐車場整備地区		
地勢	駐車場契約の解約後		
引渡条件	月極駐車場	引渡し	相談
現況	東側20.5M公道に間口約18.2M接する。		
接道状況(角地開口)	上下水道		
設備			
備考			
会員番号	80900044	物件番号	76490319-1

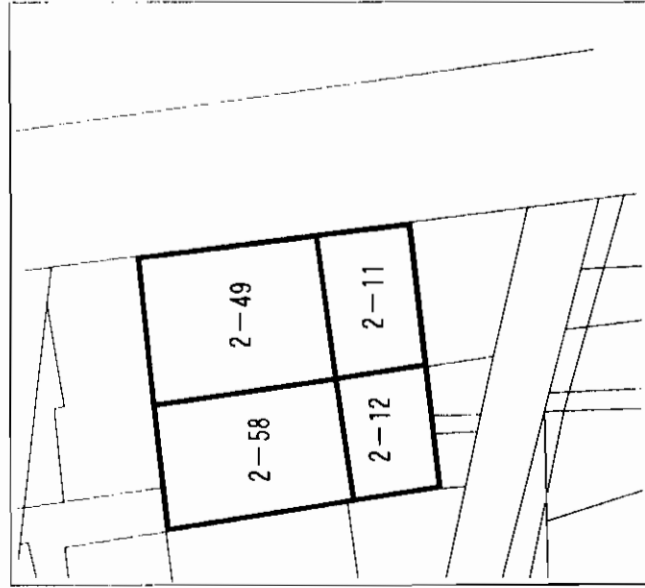
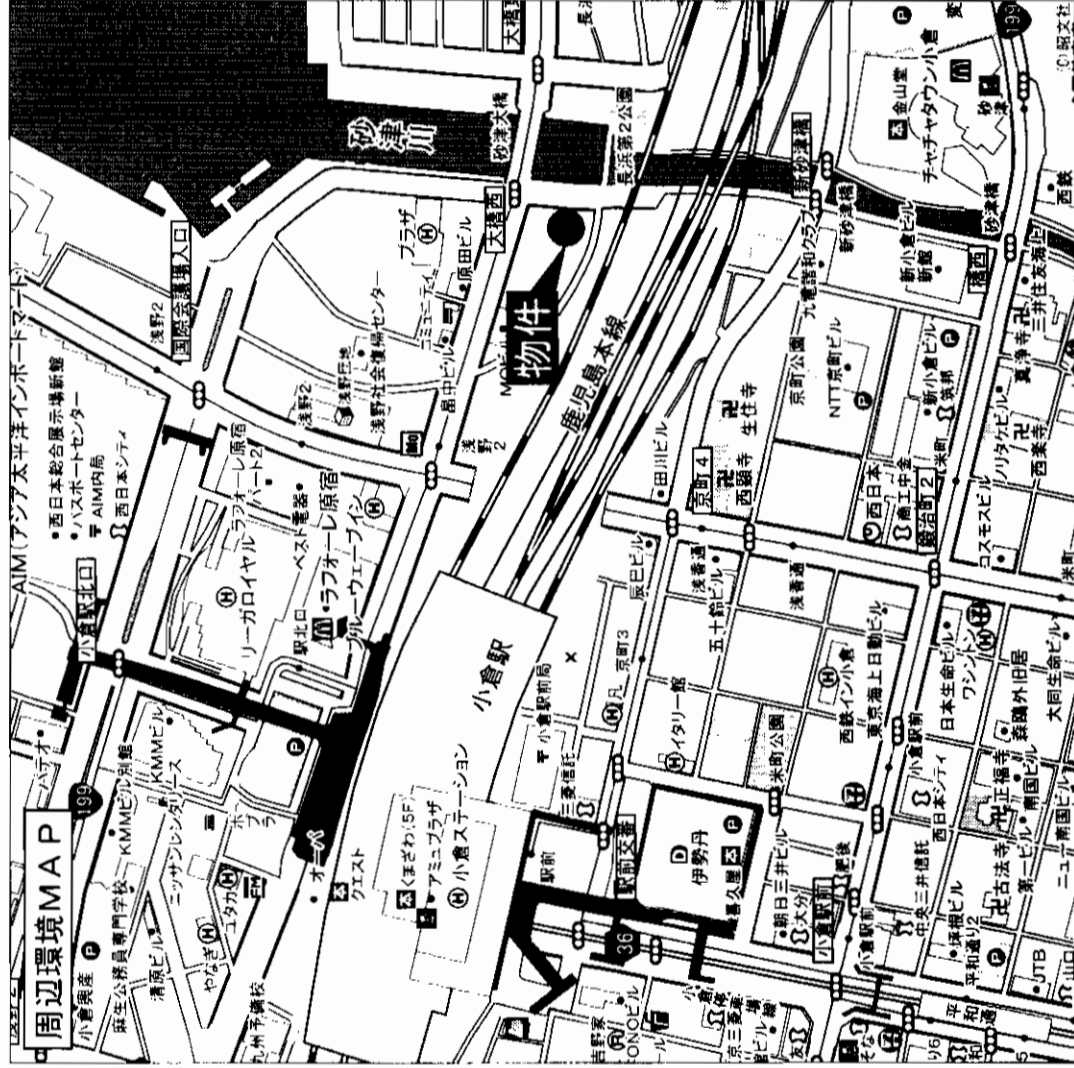

間口約18.2m

アットホーム・ファクトシート (不動産情報流通システム専用物件資料)



図面コード: 0913407 物件番号 76490319-1

客付会社様へ

- 手数料: 分かれ
- 取引態様: 媒介
- 情報公開日: 17.9.9

福岡
小倉北区
浅野

●お問い合わせは TEL 093-551-4006
 (社)福岡県宅地建物取引業協会会員 福岡県知事免許(1)15155
 株式会社オカムラエースト 21 小倉北区京町3丁目12-22 FAX: 551-3971



[小倉北区中津口2丁目]

物件種目	地 売		
最適用途	アパート用地		
最寄駅	JR小倉駅		
土地面積	467.22㎡	ほかに 私道面積	
価格	6,000万円	3.3㎡ 単価	42.5万円
物件所在地	北九州市小倉北区中津口2丁目1番		
交通	西鉄バス足立中学校前停 徒歩3分		
土地権利	所有権	地 目	宅地
都市計画	市街化区域	用途地域	商業地域
建ぺい率	80%	容積率	400%
他の法令 上の制限			
地 勢			
引渡条件	現況渡し	引 渡 日	相 談
現 況	更地		
接道状況 (角地・開口)			
設 備	○建築条件なし		
備 考			
会員番号	80900114	物件番号	76490303-8

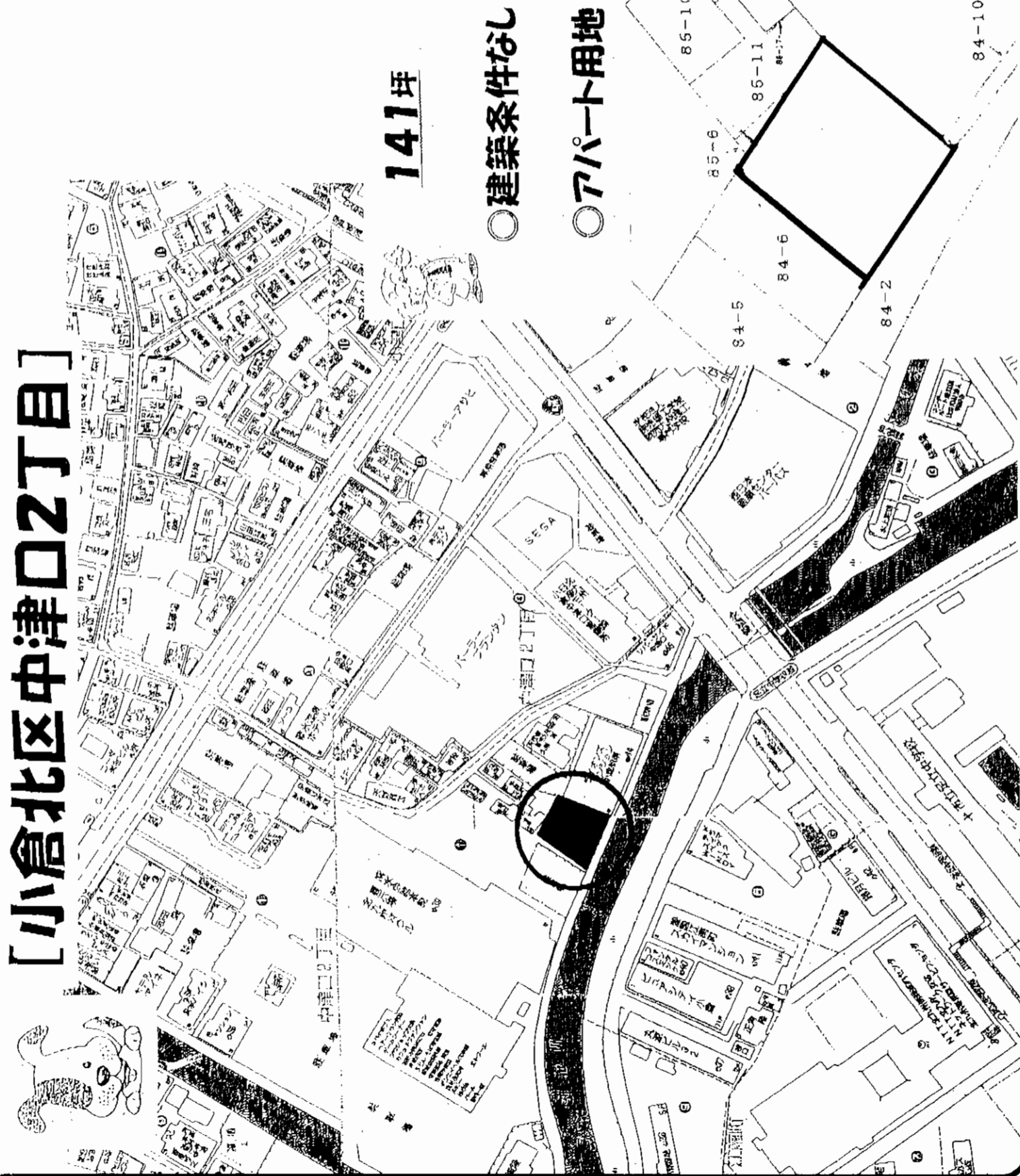

アットホーム・ファクトシート (不動産情報流通システム専用物件資料)



図面コード: 0992907 物件番号 76490303-8

福岡県知事免許(7)第7552号 福岡県宅地建物取引業協会会員

北九州市八幡東区宮の町2丁目9番2号

有限会社 山王商事

☎093(651)0808

FAX093(651)5100

客付会社様へ

- 手数 料:分かれ
- 取引態様:媒介
- 情報公開日:17.9.10

福岡
小倉北区
中津口

売地(古家付)

小倉北区大田町

☆小倉北区の好立地☆

- 諸事便利(チャチャタウン至近!!)
- 交通便利(国道3号線、199号線至近!!)

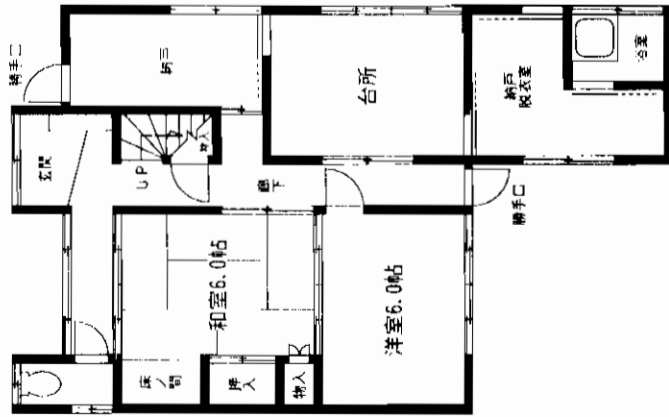
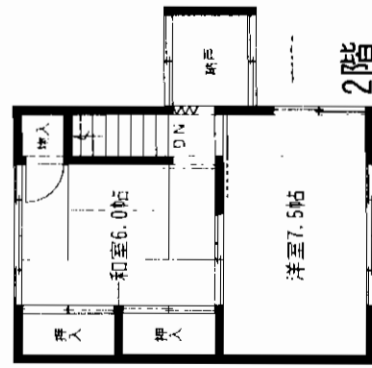

西鉄バス 大田町停徒歩2分



物件種目	売地(古家付)	
最適用途	住宅	
最寄駅	JR小倉駅	
土地面積	109.52m ² (33.13坪)	ほかに私道面積
価格	780万円	3.3m ² 単価
物件所在地	北九州市小倉北区大田町5-10	
交通	西鉄バス大田町停 徒歩2分	

土地権利	所有権	地目	宅地
都市計画	市街化区域	用途地域	近隣商業地域
建ぺい率	80%	容積率	200%
他の法令上の制限	準防火地域		
地勢	平坦		
引渡条件	現況渡し		
現況	上物有	引渡日	相談
接道状況(角地・間口)	前面公道約2m		
設備	上下水道・都市ガス		
備考	古家あり(居住中)セツトバックあり		
会員番号	80900864	物件番号	76490331-1

アットホーム・フラクトシート(不動産情報流通システム専用物件資料)



国土交通大臣免許(3)第5407号 宅地建物取引業協会会員 〒800-0025 北九州市門司区柳町1丁目3番30号

(株)東武住販 北九州門司店

TEL **8093(381)7005(代)**
FAX **8093(381)6857** 定休日:水曜のみ

客付会社様へ

- 手数料:分かれ
- 取引態様:媒介
- 情報公開日:19.9.10

図面コード: 0931108 物件番号 76490331-1

福岡
小倉北区
大田町

売土地

住宅用地

JR 直方駅

C号地 234.29m²
(70.87坪) 他に
私道面積 なし

C号地 610万円～

福岡県直方市大字頓野字縄手下3908-1

西鉄バス 西鉄直方営業所停 徒歩 2分
JR 直方駅 徒歩 10分

土地権利 所有権 地目 宅地
都市計画 非線引区域 用途地域 第1種住居
建蔽率 60% 容積率 200%

他の法令 上限

引渡条件 分筆後引渡し

現況 更地 引渡日 相談

接運状況 西側 幅員約4.5m舗装市道

設備 九州電力 公営水道 プロパン

個別浄化槽

一括購入相談可

西鉄直方営業所停徒歩2分

直方市立第二中学校徒歩2分

国道200号線近く!
イオンショッピングセンター直方店、
直方びっくり市まで車で5分!

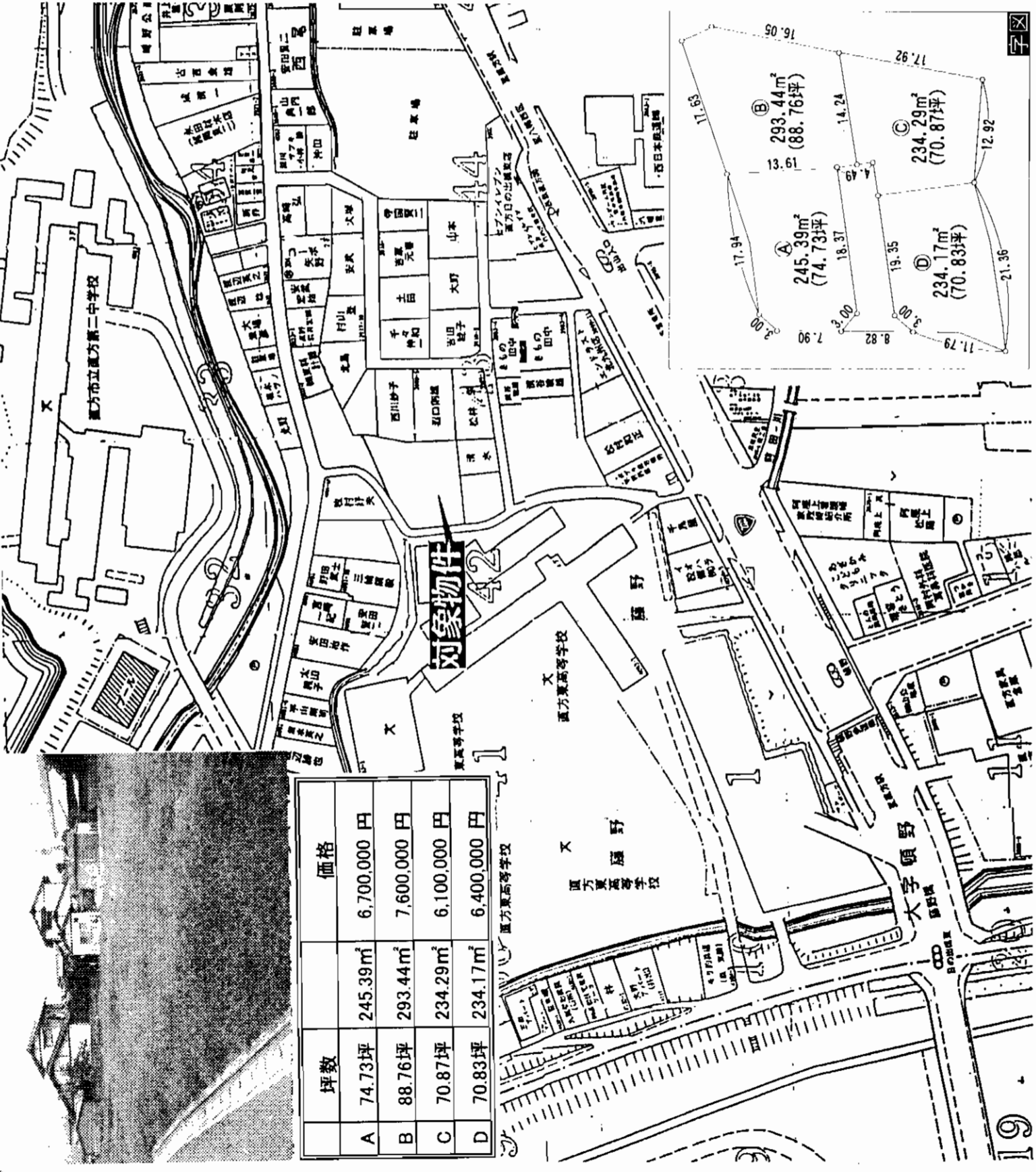

坪数	坪数	価格
A	74.73坪	245.39m ² 6,700,000円
B	88.76坪	293.44m ² 7,600,000円
C	70.87坪	234.29m ² 6,100,000円
D	70.83坪	234.17m ² 6,400,000円

会員番号 80003417 物件番号 77490655-4

アットホーム・ファクトシート (不動産情報流通システム専用物件資料)



福岡県知事免許 (2)13681号 (社)福岡県宅地建物取引業協会会員 〒811-0114 粕屋郡新宮町湊坂2丁目5-1

(株)谷口屋不動産事業部

☎ (092) 963-2125
FAX (092) 963-2148

客付会社様へ

- 手数料:分かれ
- 取引態様:媒介
- 情報公開日:17.9.8

福岡 直方市 頓野

地 産

住宅

筑豊電鉄「遠賀駅」

約231㎡ (約70坪)

ほかに私道面積

770万円

3.3㎡ 単価

福岡県直方市大字感田字広田2506番1の内

交通 筑豊電鉄「遠賀駅」 約360メートル

土地権利	所有権	地 目	宅地
都市計画	都市計画区域	用途地域	第1種低層住居専用地域
建ぺい率	40%	容積率	60%
他の法令上の制限	高さ制限10m/外壁後退1.5m		
地 勢			
引渡条件			
現 況	更地	引渡日	
接道状況 (角地・間口)	南東側 幅員約4m		
設 備	上水道		
備 考	最低敷地規模200㎡		
会員番号	80001462	物件番号	77490676-4

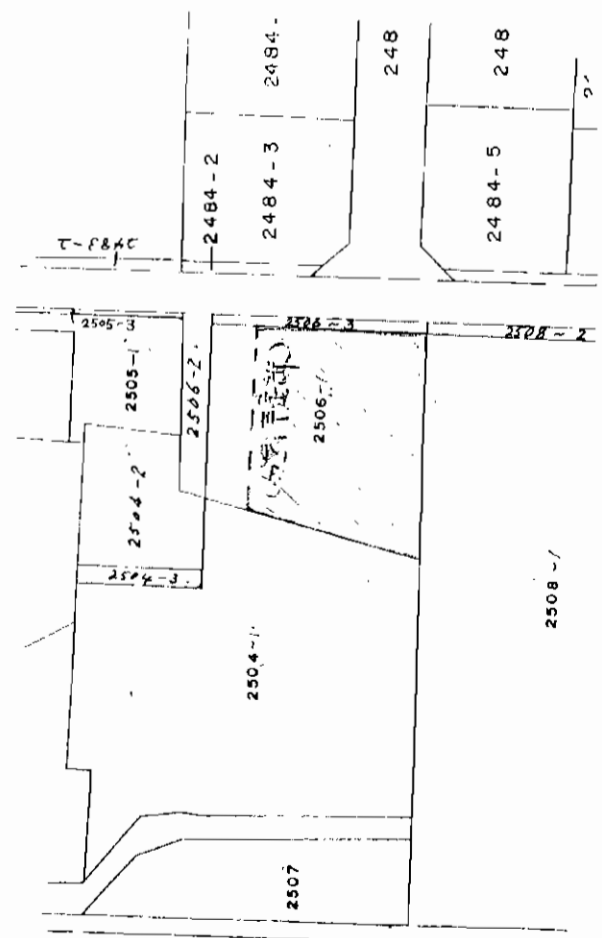

アットホーム・フアクトシート (不動産情報流通システム専用物件資料)

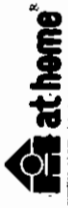

大成建設グループ 国土交通大臣免許 (11) 第968号
 (社)日本高層住宅協会々員 (社)不動産協会々員 (社)日本不動産鑑定協会々員
有楽土地(株)福岡支店
 福岡市中央区赤坂1丁目13番10号 (赤坂有楽ビル8階)
092 (712) 0138
 FAX092 (714) 3884

客付会社様へ

■手数料: 分かれ
 ■取引態様: 媒介
 ■情報公開日: 17.9.10

物件番号 77490676-4

福岡
 直方市
 感田

売 家

西折尾町

4LDK



折尾駅徒歩9分

お勧め物件!

★折尾駅前商店街まで
徒歩圏内★

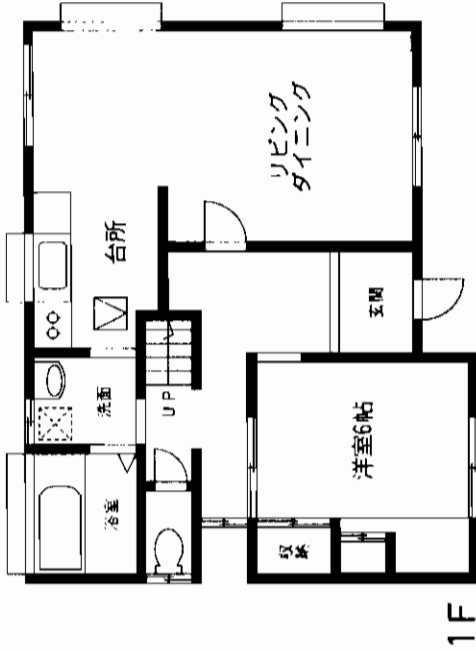
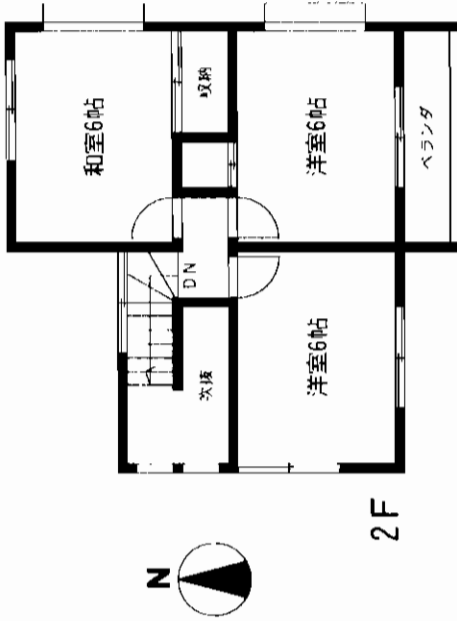
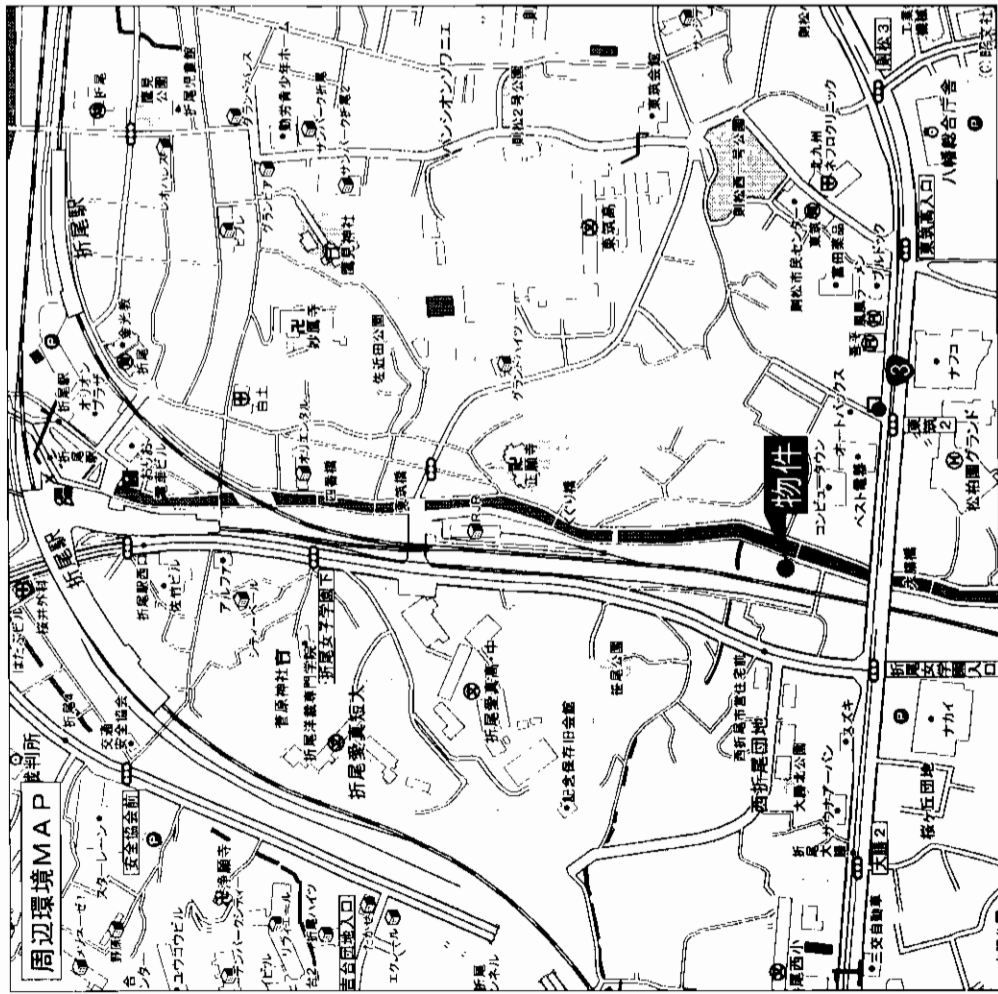

※間取は現況を優先とします。

売 家

JR折尾駅

4LDK

1,350万円

北九州市八幡西区西折尾町1-11

JR折尾駅 徒歩9分

公簿141.61㎡(42.83坪)

ほかに
私道面積

構造・規模 木造スレート葺2階建

面積 延べ96.05㎡(29.05坪)

間取内訳 左図参照

土地権利	所有権	地 目	宅地
都市計画	市街化区域	用途地域	第1種住居地域
建ぺい率	60%	容積率	200%
他の法令上の制限	都市区画整理区域内(折尾地区総合整備事業)		
築年月	平成5年3月	駐車場	有
現 況	空	引渡日	相談
建築確認番号			
接道状況(角地・間口)	東側4.5m		
設 備	電気、都市ガス、上下水道		
備 考			
会員番号	80901216	物件番号	76490328-1

アットホーム・ファクトシート(不動産情報流通システム専用物件資料)



図面コード: 0931108

物件番号76490328-1

客付会社様へ

- 手 数 料: 分かれ
- 取引態様: 媒介
- 情報公開日: 17.9.10

福岡県知事免許(1)第14825号 (社)福岡県宅地建物取引業協会会員 〒806-0045 北九州市八幡西区竹末1丁目11-16
有限会社・善
 093(645)5257
 FAX093(645)5258

物件所在
 福岡
 八幡西区
 西折尾町

筑豊電鉄

「筑鉄中間」駅徒歩8分

- 中間東小学校徒歩6分
- 中間東中学校徒歩10分
- シャンプードレッサー新品
- 浴室全面リフォーム済

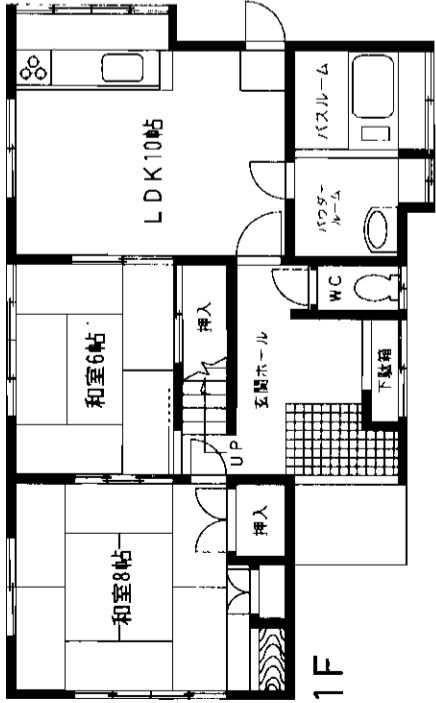

1F

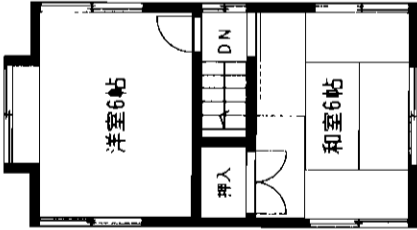

2F

室内リフォーム済

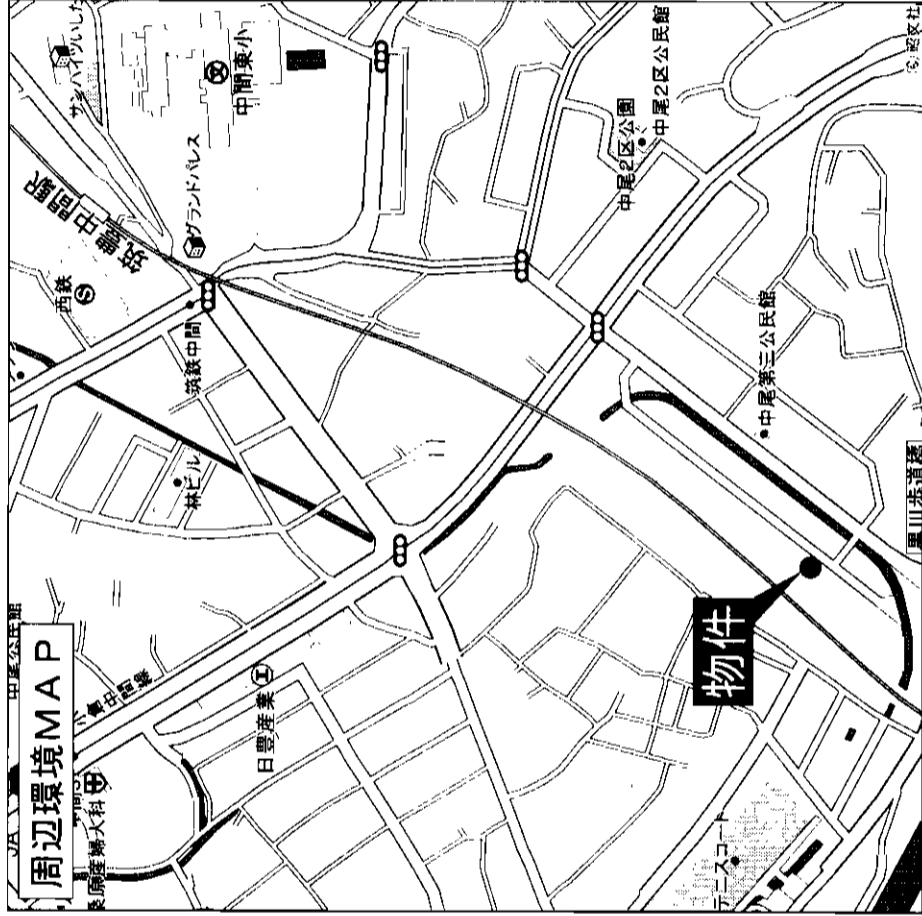
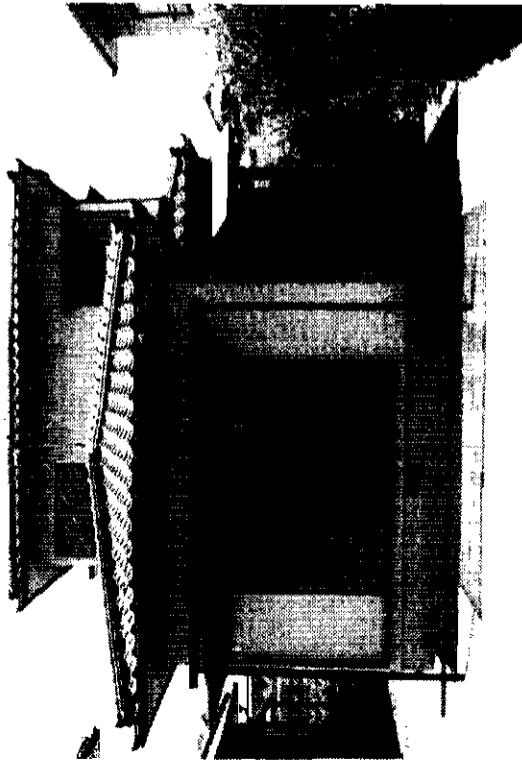

売中古戸建住宅

福北ゆたか線JR中間駅

4LDK

13,600,000円

福岡県中間市中尾二丁目1-26

筑豊電鉄筑鉄中間駅 徒歩8分

261.21㎡(79.01坪)

ほかに私道面積

構造・規模 木造2階建

面積 延べ96.11㎡(29.97坪)

間取内訳 1F:6和・8和・LDK10 2F:6和・6洋

土地権利 所有権

地目 宅地

都市計画 市街化区域

用途地域 第一種住居専用地域

建ぺい率 60%

容積率 200%

他の法令上の制限

築年月 平成元年8月築

駐車場 普通車1台

現況 居住中

引渡日 相談

建設確認番号

東南側公道約6mに接道

平成17年6月内装リフォーム済

備考 浴室・浴槽新品、シャンプードレッサー新品

会員番号 80900760

物件番号 76490290-1

アットホーム・ファクトシート (不動産情報流通システム専用物件資料)



図面コード: 0977705 物件番号 76490290-1

有限会社



福岡県知事免許(3)第12580号

北九州市八幡西区大浦三丁目13-1

☎093(692)6628 FAX093(692)6638

客付会社様へ

■手数料:分かれ

■取引態様:専任媒介

■情報公開日:17.9.8

物件種別

福岡

中間市

中尾

家 売

筑豊電鉄通谷電停

3DK

980万円

中間市通谷2丁目6番7号

通谷2区バス停 徒歩3分

物件種目	最良家
建築タイプ	3DK
価格	980万円
物件所在地	中間市通谷2丁目6番7号
交通	通谷2区バス停 徒歩3分
土地面積	234.99m ² (71.08坪) <small>ほかに私道面積</small>
建物	構造・規模 木造1階建 面積 延べ77.71m ² 間取内訳 洋7、和6、DK6
土地権利	所有権
都市計画	市街化区域
建ぺい率	40%
他の法令上の制限	容積率 60%
築年月	昭和48年3月
現況	所有者居住中
建築確認番号	昭和48年3月 普1台・軽1台
接道状況(角地開口)	南東側公道6m
設備	上下水道・都市ガス・九州電力
備考	給湯(灯油)3カ所 新築住み替えのため売却
会員番号	80901177
	物件番号 76490323-5

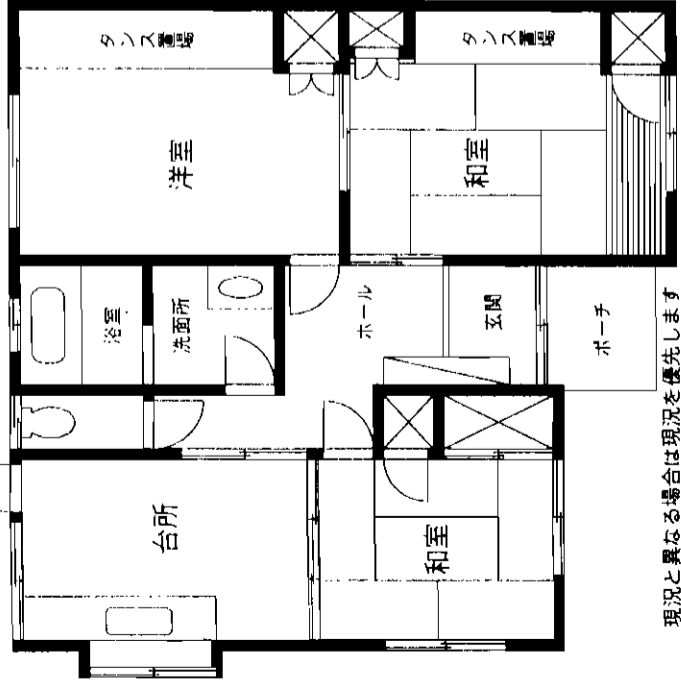

現況と異なる場合は現況を優先します
お手入れ良好



アットホーム・フアクトシート (不動産情報流通システム専用物件資料)



福岡県知事免許(1)第14532号

(有)学園台不動産

北九州市八幡西区浅川学園台2-12-11

☎093 (695) 2181

FAX093 (695) 2180

客付会社様へ

値下げ再配布

■手数料: 分かれ

■取引態様: 媒介

■情報公開日: 17.9.10

図面コード: 0948008 物件番号 76490323-5

物件所
福岡
中間市
通谷

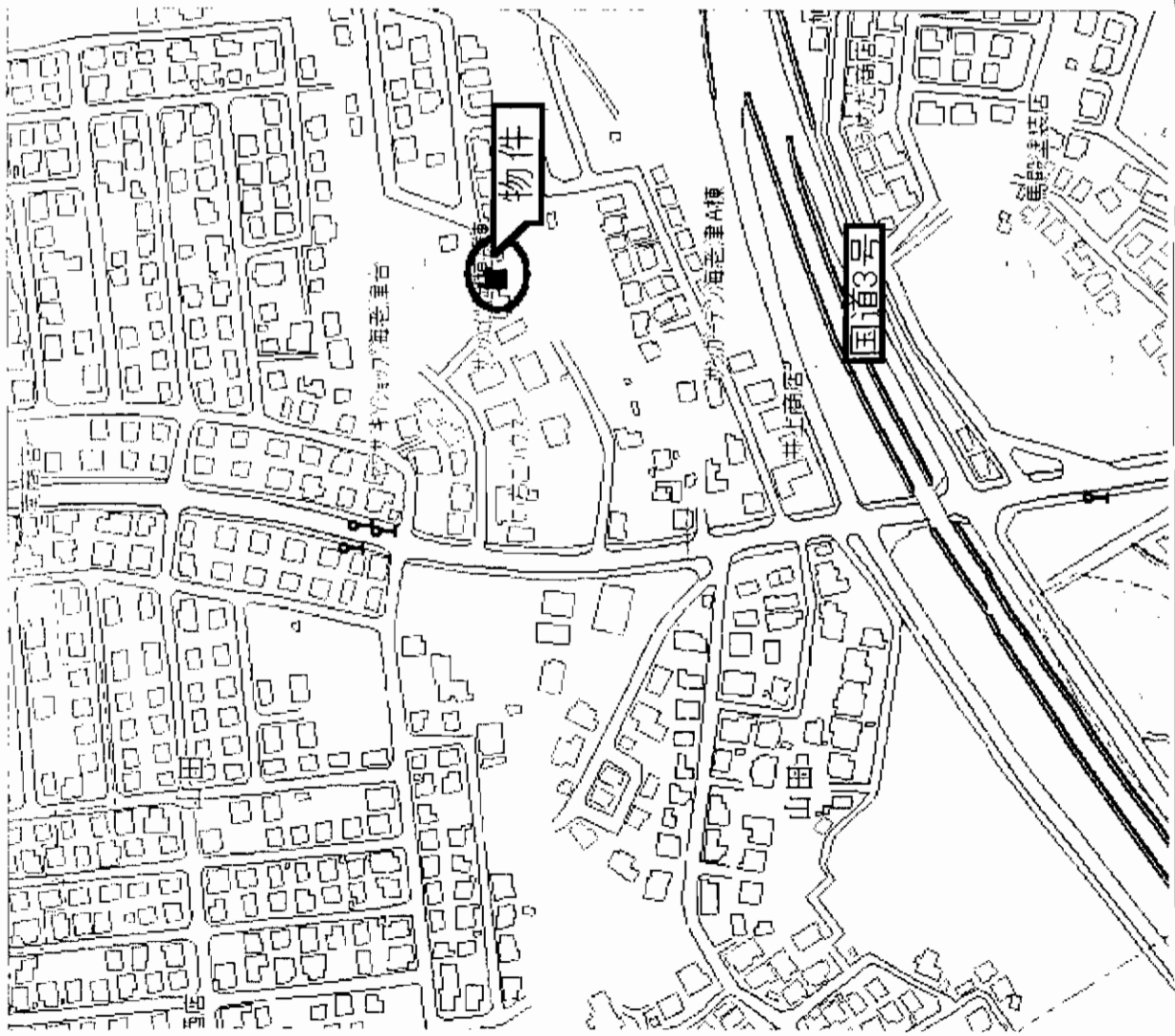

♪ ゆったりとした間取りです♪

間取図

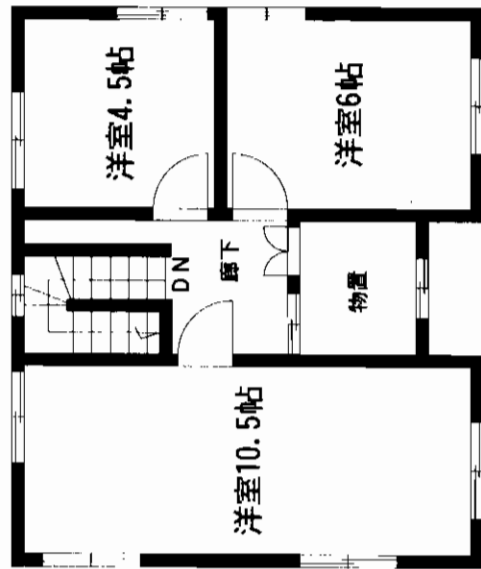
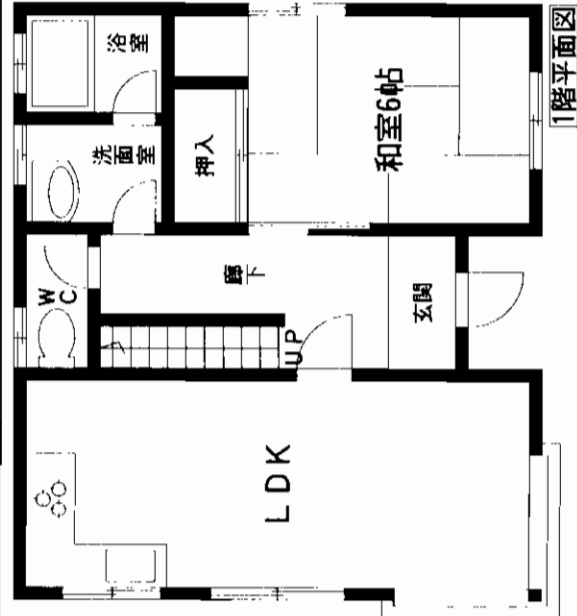

※間取図につきましては、略図につき現況優先となります。

中古住宅

旭中

4LDK

1,420万円

物件種目	中古住宅
最寄駅	旭中
間取	4LDK
価格	1,420万円

物件所在地	遠賀郡 岡垣町旭台5丁目560番地823		
交通	西鉄バス	旭中	徒歩 3分
通土地面積	250.85㎡ (75.88坪)	ほか 私道面積	() ()坪
構造・規模	木造 2階建		
面積	延べ 104.00㎡ (31.46坪)		
間取内訳			
土地権利	所有権	地目	宅地
都市計画	市街化区域	用途地域	第1種低層住居専用地域
建ぺい率	50%	容積率	80%
他の法令上の制限	壁面後退1M・高さ制限10m		
築年数	昭和62年2月	駐車場	2台
現況	空家	引渡日	即
接道状況	東: M西: M南: M北: 4.1M	上水道・下水道・プロパン・九州電力	
設備	★和室6帖・洋室4.5帖・洋室6帖・洋室10.5帖・LDK10.5帖		
備考			
会員番号	80002398	物件番号	77490716-8

アットホーム・フアクトシート(不動産情報流通システム専用物件資料)



図面コード: 0934808 物件番号 77490716-8

福岡県知事(4)12182号 宗像市田熊二丁目1番3号

TEL 0940-36-5430 FAX 36-5407

エースト宗像

★☆☆★ ご連絡はお早めに ★☆☆★

客付会社様へ

- 手数料分かれ
- 取引態様: 媒介
- 情報公開日: 17.9.10

福岡 遠賀郡 岡垣町

売 家 野間

大勢和風のお手入れ良好の一軒!

※北九州・福岡へも
アクセス良好!
※スーパー等近く!
買物便利!

***西鉄バス
***「雨堤」駅徒歩2分

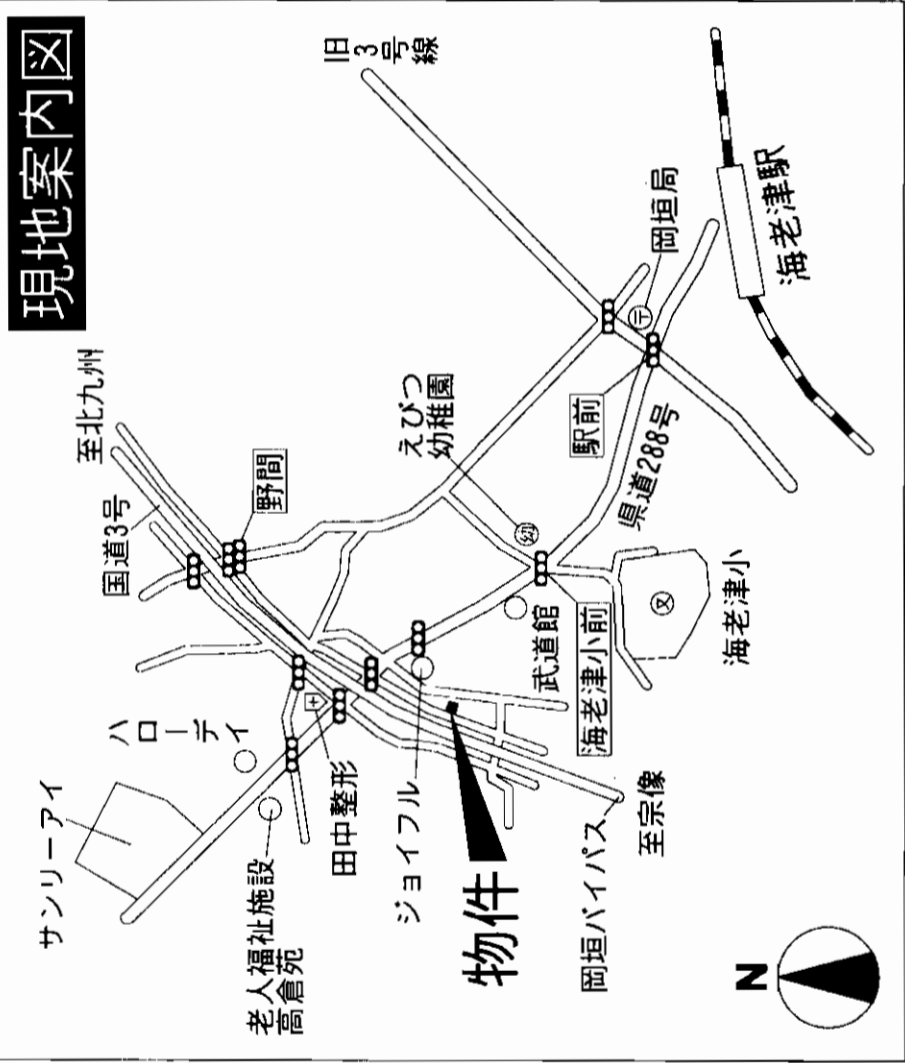
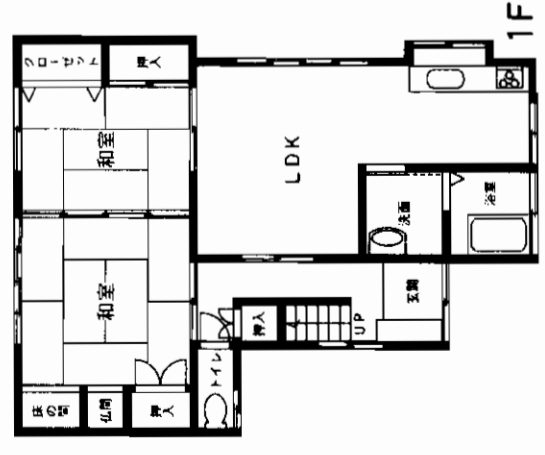
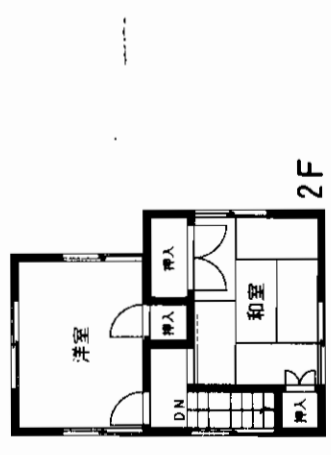

物件種目	家 売		
最寄駅	JR海老津駅		
間取タイプ	4LDK		
価格	1,180万円		
物件所在地	遠賀郡岡垣町大字野間273-15		
交通	西鉄バス「雨堤」停 徒歩2分		
土地面積	182.48m ² (55.20坪)	ほかに私道面積	無
建物	木造瓦葺2階建		
面積	95.84m ² (28.99坪)		
間取内訳	左記間取り参照		
土地権利	所有権	地目	宅地
都市計画	未線引区域	用途地域	第1種住居地域
建ぺい率	60%	容積率	200%
他の法令上の制限			
築年月	平成元年12月	駐車場	有
現況	居住中	引渡し	相談
建築確認番号			
接道状況(角地開口)	西側9.75m公道に接道		
設備	電気・上水道・LPG・簡易水洗		
備考	駐車場他2台スペース有!!		
会員番号	80901174	物件番号	76490333-1

アットホーム・フラクトシート (不動産情報流通システム専用物件資料)



図面コード: 0931108 物件番号 76490333-1

福岡県知事免許(1)第14551号 (社)福岡県宅地建物取引業協会会員
ワールド・プランニング
 有限会社
 WORLD-PLANNING

〒807-0824 北九州市八幡西区光明一丁目8番5号
8093(601) 8138
 FAX093(601) 8137

客付会社様へ
 ■手数料: 分かれ
 ■取引態様: 媒介
 ■情報公開日: 17.9.10

福岡 遠賀郡 岡垣町

売 家

遠賀郡・水巻町



***市営バス
 ***「鷹見神社入口」停徒歩2分

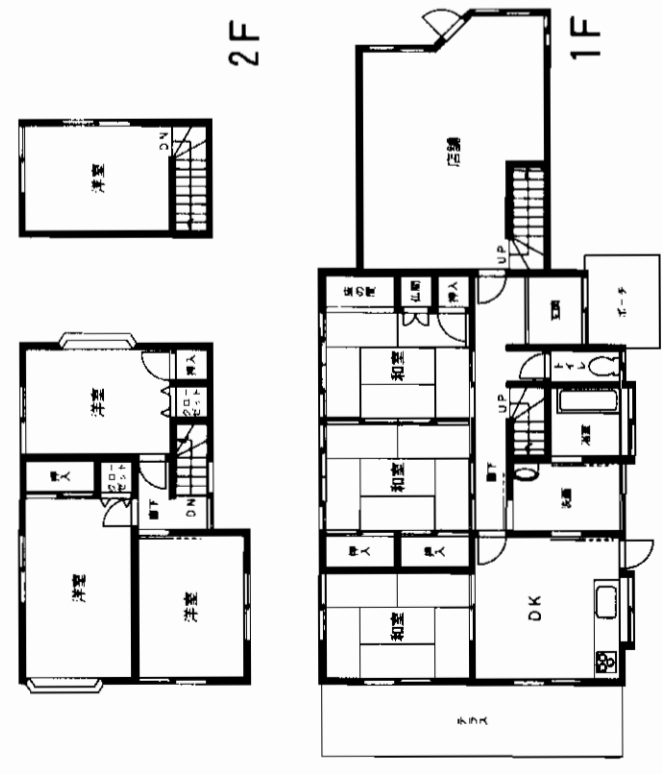

- ◎全面リフォーム済!
- ◎広々DK+店舗!
(事務所使用可能)
- ◎駐車場、4〜5台OK!

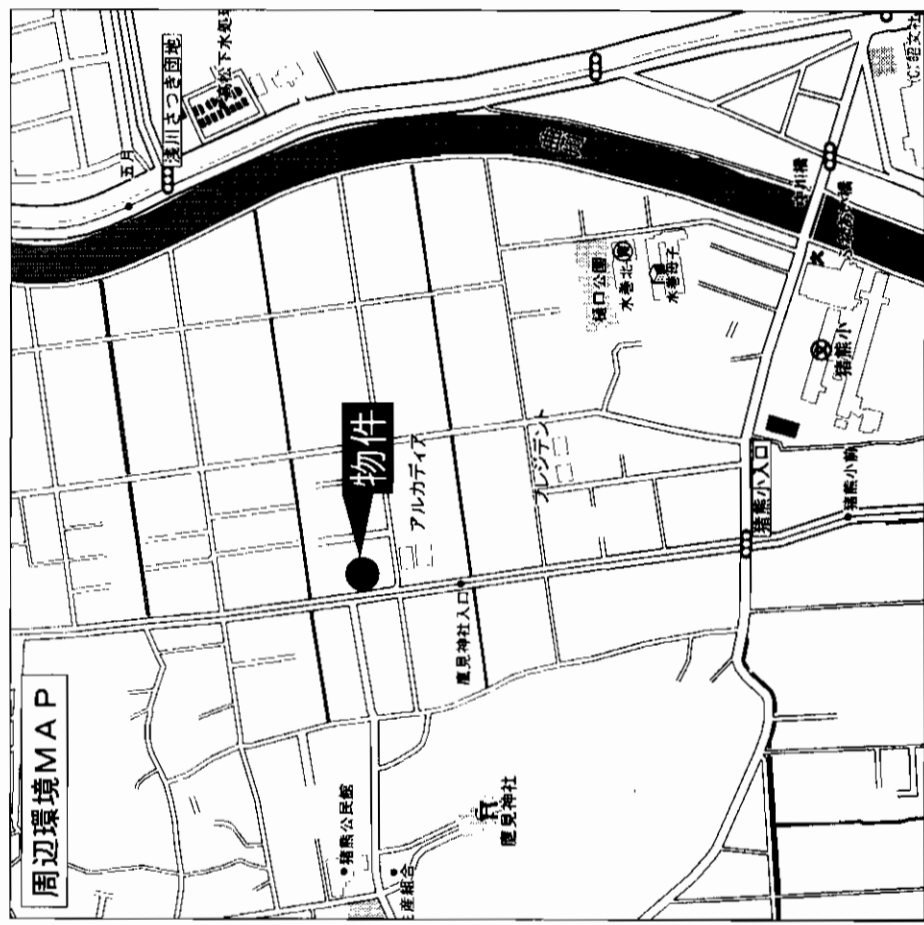

物件種目	家		
最寄駅	JR「水巻」駅		
間取タイプ	7DK+店舗(事務所)		
価 格	1,920万円		
物件所在地	遠賀郡水巻町猪熊7丁目3-43		
交 通	市営バス「鷹見神社入口」停 徒歩2分		
土 地 面 積	252.05m ² (76.24坪)	ほかに私道面積	無
建 物	構造・規模 木造瓦・スレート葺2階建		
面 積	151.28m ² (45.76坪)		
間取内訳	左記間取り参照		
土地権利	所有権	地 目	宅地
都市計画	非線引き	用途地域	第1種低層住居専用地域
建ぺい率	40%	容 積 率	60%
他の法令上の制限			
築年月	昭和60年5月	駐車場	4〜5台
現 況	空 置	引 渡 日	即
建築確認番号	西側13m公道に11.5m接する。		
接道状況(角地・間口)	上下水道・LPガス		
設 備			
備 考			
会員番号	80901174	物件番号	76190334-1

アットホーム・ファクトシート (不動産情報流通システム専用物件資料)



図面コード: 0931108 物件番号 76490334-1

福岡県知事免許(1)第14551号 (社)福岡県宅地建物取引業協会会員
ワールド・プランニング
 有限会社
 WORLD-PLANNING

〒807-0824 北九州市八幡西区光明一丁目8番5号
8093 (601) 8138
 FAX093 (601) 8137

客付会社様へ

- 手 数 料: 分かれ
- 取引態様: 媒介
- 情報公開日: 17. 9. 10

福岡 遠賀郡 水巻町

家 売

J R 城野駅
3 LDK
3,600万円

物件種目	J R 城野駅		
最寄駅	J R 城野駅		
間取タイプ	3 LDK		
価 格	3,600万円		
物件所在地	北九州市小倉北区片野新町二丁目14-17-2		
交 通	J R 城野駅 徒歩約5分		
土 地 面 積	公簿166.99㎡	50.51坪	ほかに私道面積 0㎡
建 物	構造・規模 木造スレート葺き2階建		
面 積	92㎡ 27.83坪		
間取内訳	1階:LDK13.5、2階:洋12、洋7、洋5.5		
土地権利	所有権		
都市計画	市街化区域	用途地域	商業地域
建ぺい率	80%		
他の法上の制限	準防火地域		
築年月	平成11年9月		
現 況	居住中		
建築確認番号	西側6m(公道)間口10m		
接道状況(角地・間口)	給湯、シャワー、ウォシュレット		
設 備	シャンプードレッサー、追い炊き		
備 考	別棟2階建て(約20坪)解体後駐車場8台可! 別棟は店舗又は事務所として利用可!(未登記) A-041		
会員番号	80900248	物件番号	76490310-8

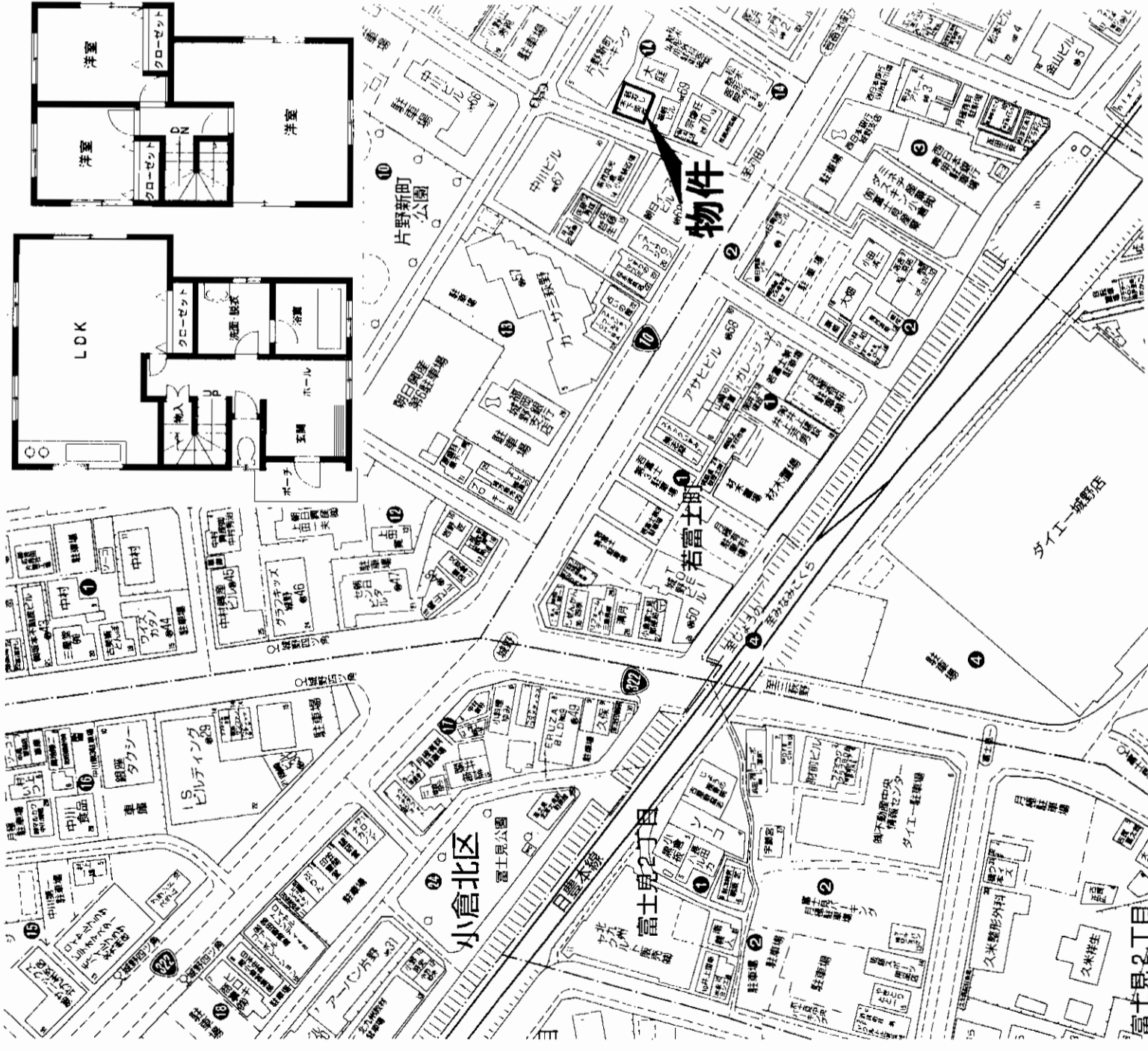

アットホーム・ファクトシート (不動産情報流通システム専用物件資料)



図面コード: 0992907 物件番号 76490310-8

福岡県知事免許(1)第14780号 所属団体 福岡県宅地建物取引業協会 〒802-0801 北九州市小倉南区富士見二丁目2番6号
株式会社 不動産中央情報センター 本社
☎093(931)5008
FAX093(921)9655 担当 和田

客付会社様へ

- 手数料: 分かれ
- 取引態様: 媒介
- 情報公開日: 17.9.9

物件所在
福岡
小倉北区
片野新町

売 家

日豊本線

「南小倉」駅徒歩6分

☆交通便利!

☆西鉄バス清水交差点
徒歩1分

☆清水小学校徒歩2分

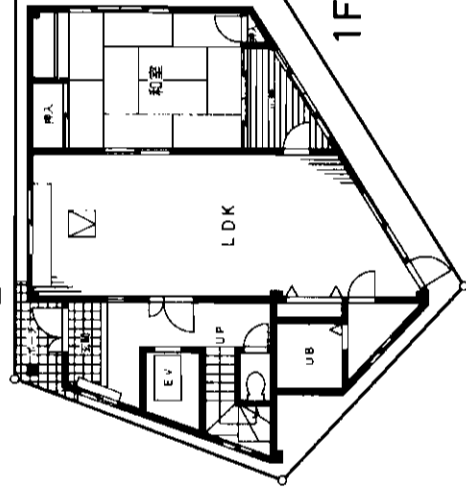
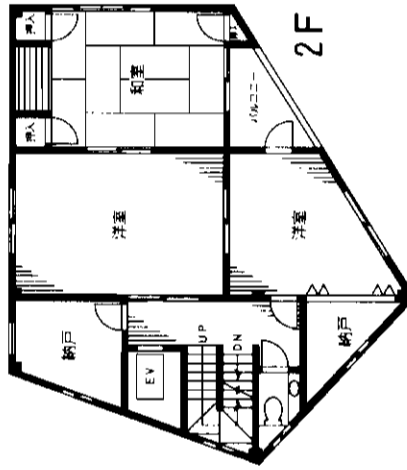
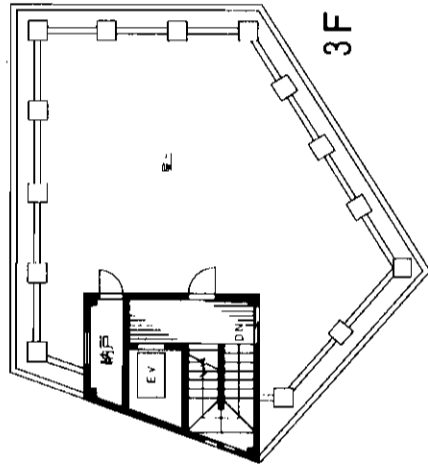
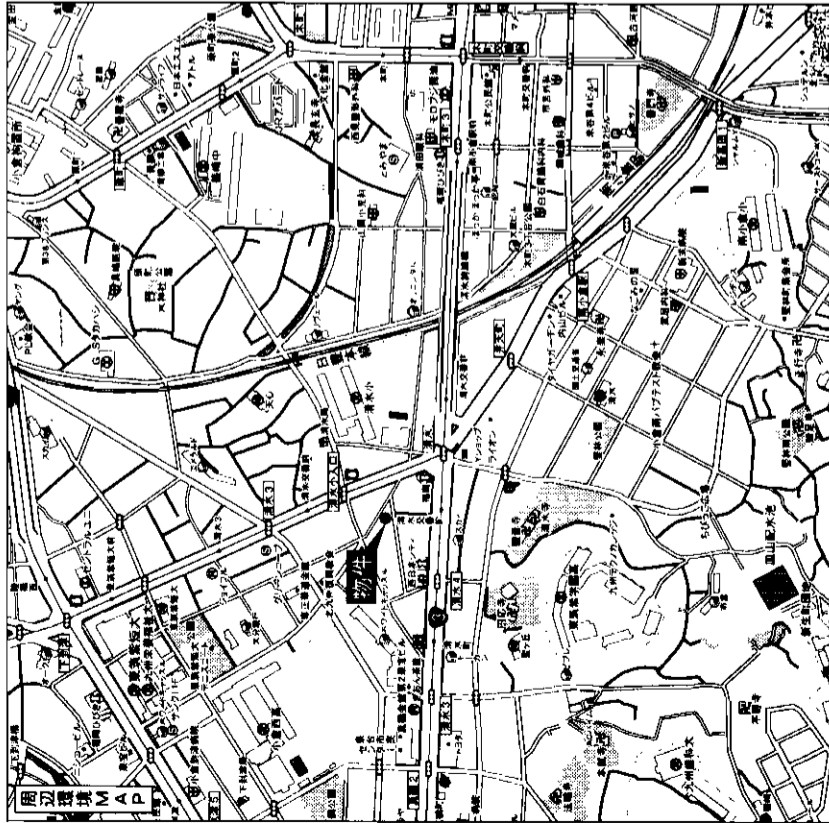

売 家

JR南小倉駅

5LDK

4,500万円

北九州市小倉北区清水3丁目11-5

JR日豊本線南小倉駅 徒歩6分

162.06m²

ほかに
私道面積

構造・規模
鉄骨造3階建

面積
延べ191.78m²

間取内訳

土地権利	所有権	地目	宅地
都市計画	市街化区域	用途地域	近隣商業地域
建ぺい率	36.04%	容積率	116.90%
他の法令上の制限	準防火地域		
築年月	平成15年12月	駐車場	3台有
現況	居住中	引渡日	相談
建築確認番号	4.2m公道に9.4m接する		
接道状況(角地・間口)	エレベーター・ゆのか24時間湯沸器・IHヒーター		
設備	P3台		
備考	施工会社:大高建設株式会社		
会員番号	80900390	物件番号	76490175-1

アットホーム・ファクトシート (不動産情報流通システム専用物件資料)

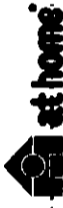

図面コード: 0831129 物件番号76490175-1

福岡県知事免許(2)第13866号 (社)福岡県宅地建物取引業協会会員
不動産情報ネットワーク



株式会社 福岡中央情報センター

〒802-0085 北九州市小倉北区吉野町10-30
☎093(951)0200(代)
FAX093(951)0236

客付会社様へ

- 手数料:分かれ
- 取引態様:媒介
- 情報公開日:17.9.8

物件所在

福岡

小倉北区

清水

平成17年5月末新築



食器洗乾燥機付!!

全室ペアガラス!

全室シャッター雨戸!庭付!!

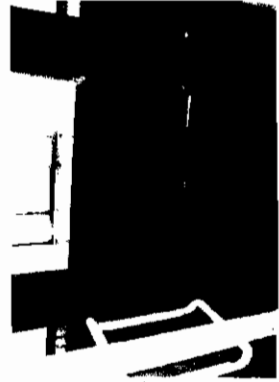

浴室乾燥!!

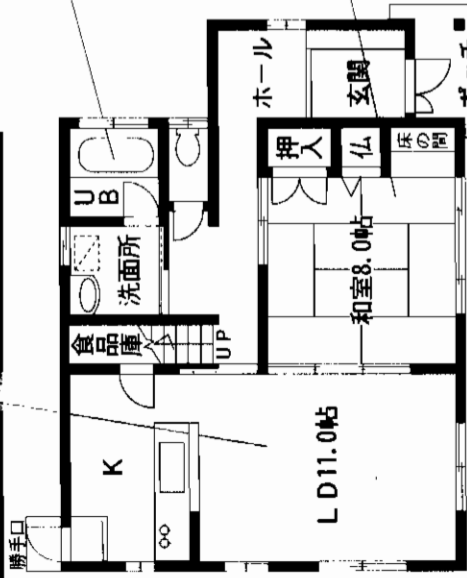

1階平面図

・Pスペース4台!

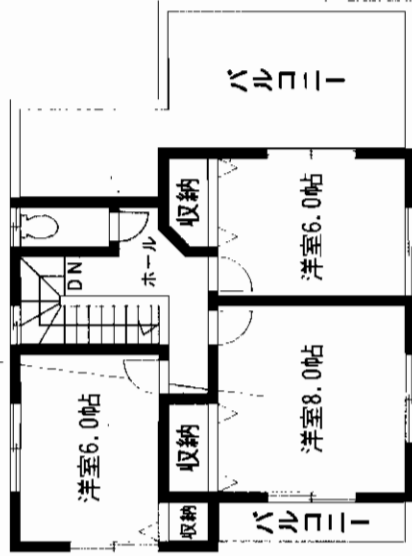
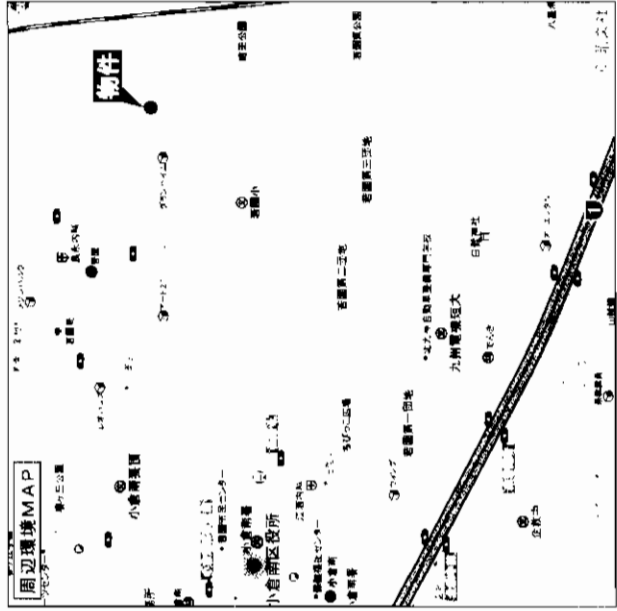

2階平面図

※間取図につきましては、略図につき現況優先となります。

物件種目	新築売家	
最寄駅	JR城野駅	
間取タイプ	4LDK	
価格	3,100万円(税込)	
物件所在地	北九州市小倉南区蜷田若園2丁目5番	
交通	西鉄バス若園児童館前バス停 徒歩5分	
土地面積	266.20㎡(80.52坪)	ほかに私道面積
建物の構造・規模	木造スレート葺2階建	
面積	113.44㎡(34.31坪)1F66.24㎡・2F47.20㎡	
間取内訳	左図参照	
土地権利	所有権	地目
都市計画	市街化区域	用途地域
建ぺい率	60%	容積率
他の法令上の制限	200%(160%)	
築年月	平成17年5月末完成	駐車場
現況	完成済	引渡日
建築確認番号	即	
接道状況(角地等)	東側約4m公道に面す	
設備	3ヶ所給湯・シャワー・ウォシュレット	
備考	★高断熱仕様住宅★13年保証住宅★若園小・企業近所★構工事費を含まず!	
会員番号	80900587	物件番号
		76490227-7

アットホーム・ファクトシート (不動産情報流通システム専用物件資料)



図面コード: 0671616 物件番号 46490227-7



福岡県知事免許(4)第12038号 全日本不動産協会会員
不動産のホットライフ

北九州市戸畑区沖台2丁目11-12
8093(884)9760
FAX093(884)9761

客付会社様へ

- 手数料:3%
- 取引態様:代理
- 情報公開日:17.9.8

物件所在
 福岡
 小倉南区
 蜷田若園

山内ヴィラージュ千代ヶ崎
八幡西区カ丸
単
JR本城駅徒歩5分

西鉄バスカ丸バス停徒歩6分

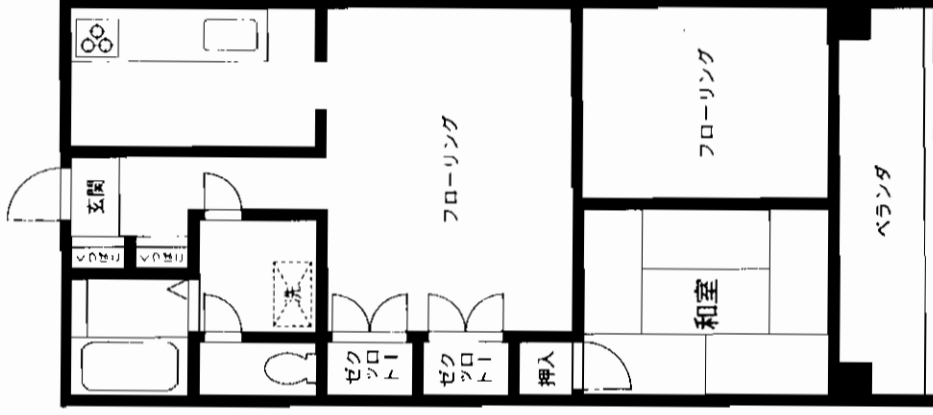
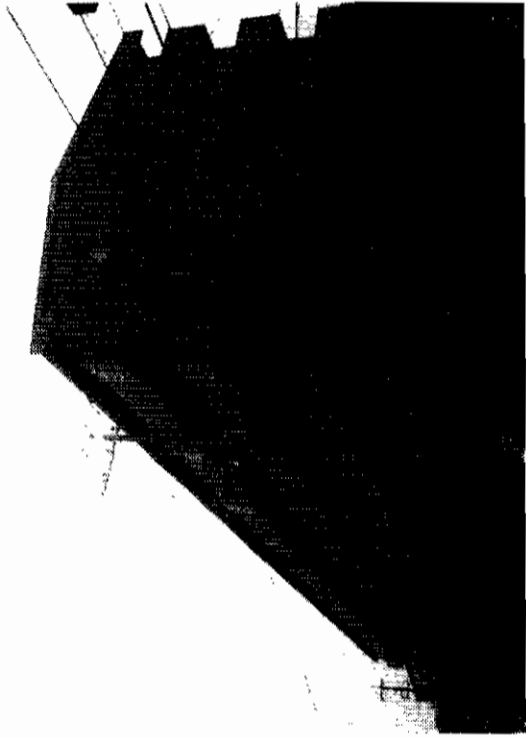
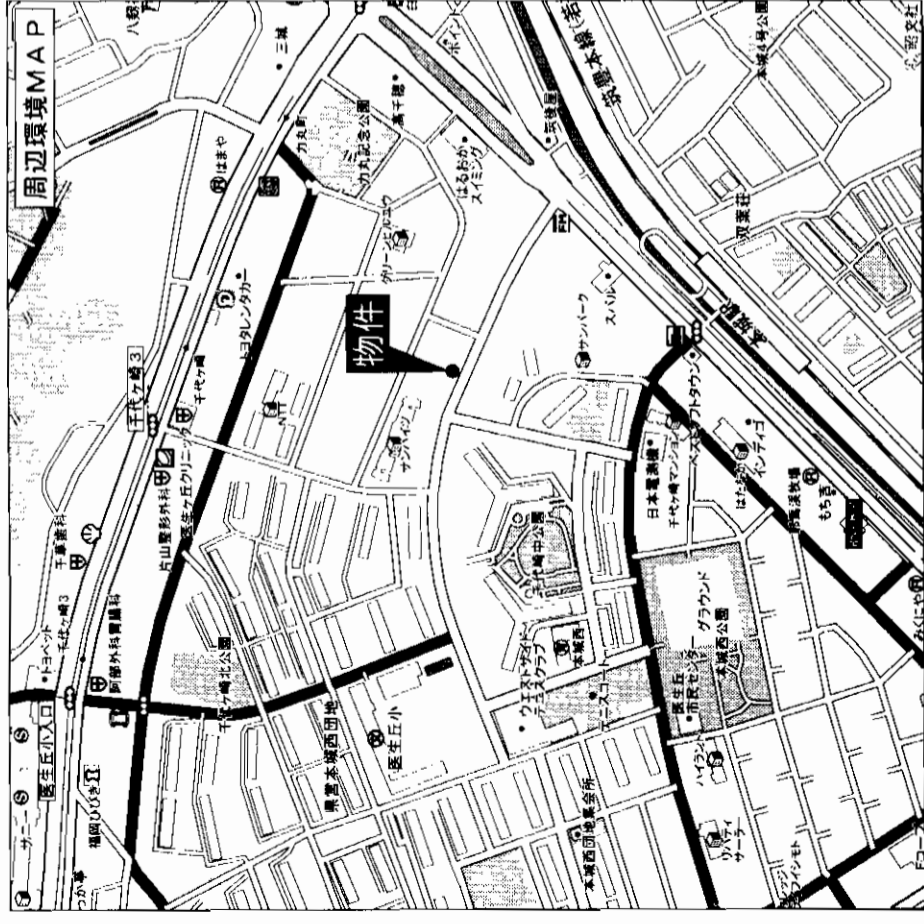

物件種目	マンション	
最寄駅	JR本城駅	
間取タイプ	2LDK	
価格	690万円(消費税込)	
物件所在地	北九州市八幡西区カ丸町3番2-108号	
交通	西鉄バスカ丸停 徒歩6分 JR本城駅 徒歩5分	
建物	構造・規模	鉄骨鉄筋コンクリート造5階建1階部分
	専有面積 (※床部分面積)	57.27㎡(17.32坪)
	間取内訳	和6・洋6・LDK10 バルコニー 1棟
土地権利	所有権	用途地域 第1種中高層住居専用地域
築年月	平成2年3月	総戸数 40戸
管理形態	自主管理	施工会社 山内興産
管理費	9,000円/月	修繕積立金 管理費を含む
現況	空	引渡日 即
駐車場	有 1台付	
本体設備	公共上下水道・都市ガス・EV	
各戸設備	給湯・シャワー・バルコニー	
備考		
会員番号	80900208	物件番号 76490044-1

アットホーム・ファクトシート (不動産情報流通システム専用物件資料)



福岡県知事免許(10)第3904号

西日本不動産(株)

北九州市八幡西区藤田1丁目2番9号
8093(621) 5700
FAX093(621) 5550

客付会社様へ

- 手数料:分かれ
- 取引態様:媒介
- 情報公開日:17.9.8

図面コード:0877724 物件番号76490044-1

福岡
 八幡西区
 カ丸町

分譲マンション

ホワイトキャッスル穴生

♪ スーパー・コンビニ
 JR「陣の原」駅
 国道3号線近く!!
 ☆☆☆☆ 諸事便利 ☆☆☆☆

西鉄バス「穴生」停 徒歩2分

リフォーム済!!

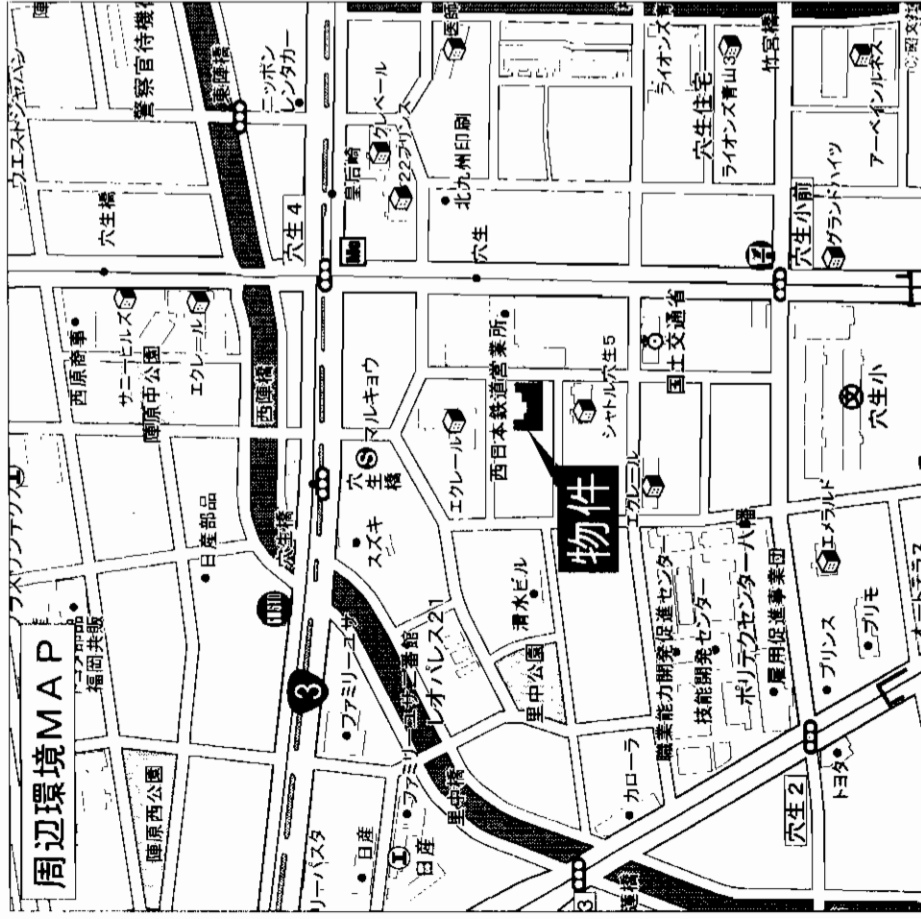

物件種目	分譲マンション
最寄駅	ホワイトキャッスル穴生
駅名タイプ	JR「陣の原」駅
間取り	4DK
価格	720万円
物件所在地	北九州市八幡西区穴生4丁目16番3号803号
交通	西鉄バス「穴生」停 徒歩2分 JR「陣の原」駅 徒歩6分
建物	構造・規模 鉄骨鉄筋コンクリート造9階建8階部分 専有面積 (使用部分面積) 66.64㎡ バルコニー 横
間取り図	左記間取り図参照
土地権利	所有権
築年月	昭和56年8月
管理形態	自主管理
管理費	5,000円/月
現況	空き
駐車場	空き無 (近隣 6,000円/月)
本体設備	E・V
各戸設備	電気・都市ガス・上下水道・電気温水器
備考	リフォーム済み
会員番号	80901174
物件番号	76190336-1

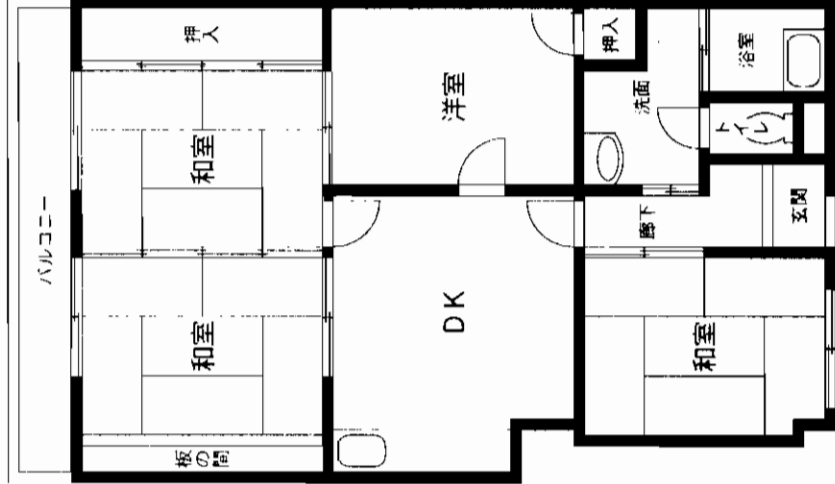

間取り図と現況が異なる場合は現況を優先致します。

アットホーム・ファクトシート (不動産情報流通システム専用物件資料)



福岡県知事免許(1)第14551号 (社)福岡県宅建物取引業協会会員
有限ワールド・プランニング
 会社
 WORLD-PLANNING

〒807-0824 北九州市八幡西区光明一丁目8番5号
8093(601)8138
 FAX093(601)8137

客付会社様へ

■手数 料:分かれ
 ■取引態様:媒介
 ■情報公開日:17.9.10

図面コード: 0931108 物件番号 76490336-1

福岡 八幡西区 穴生

マテール穴生

八幡西区鉄竜

西鉄バス 穴生ドーム南口バス停徒歩1分



★管理人常駐! ★眺望・日当り良好!!
★南向きバルコニー!!

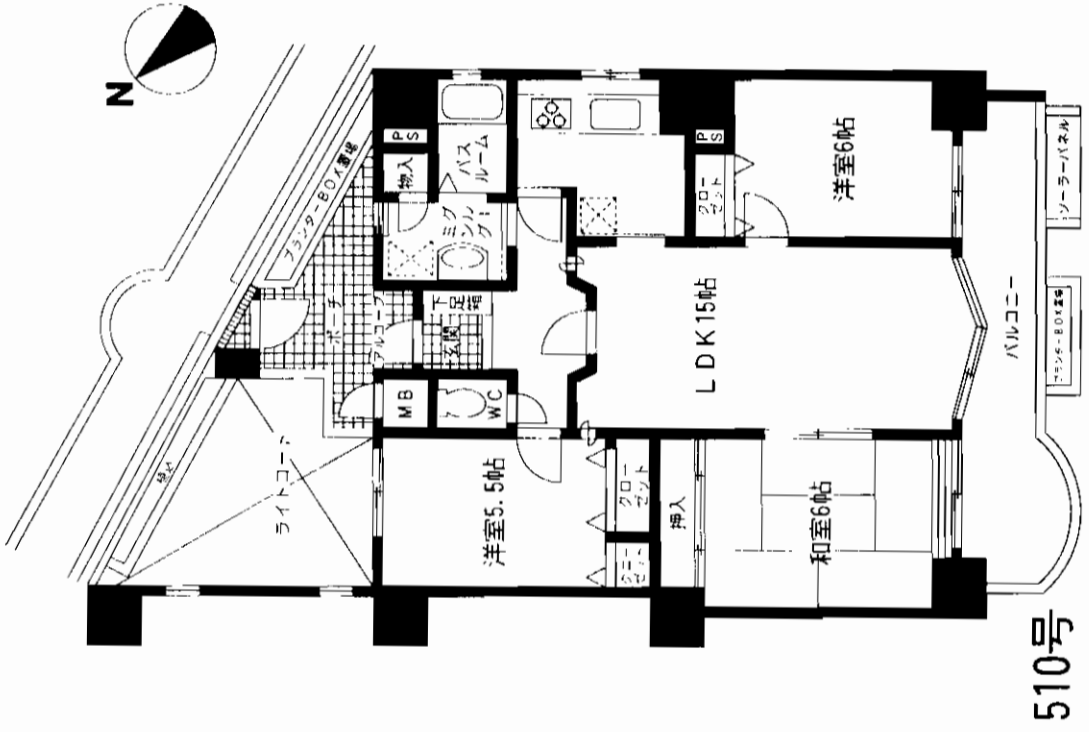
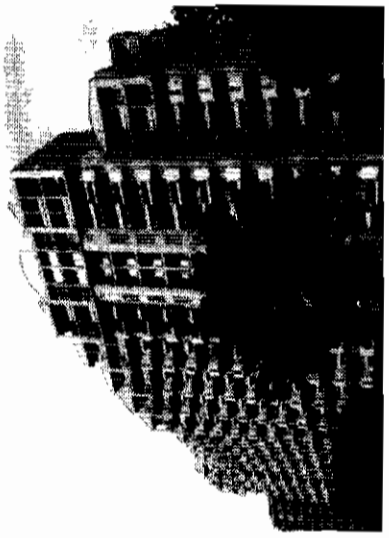
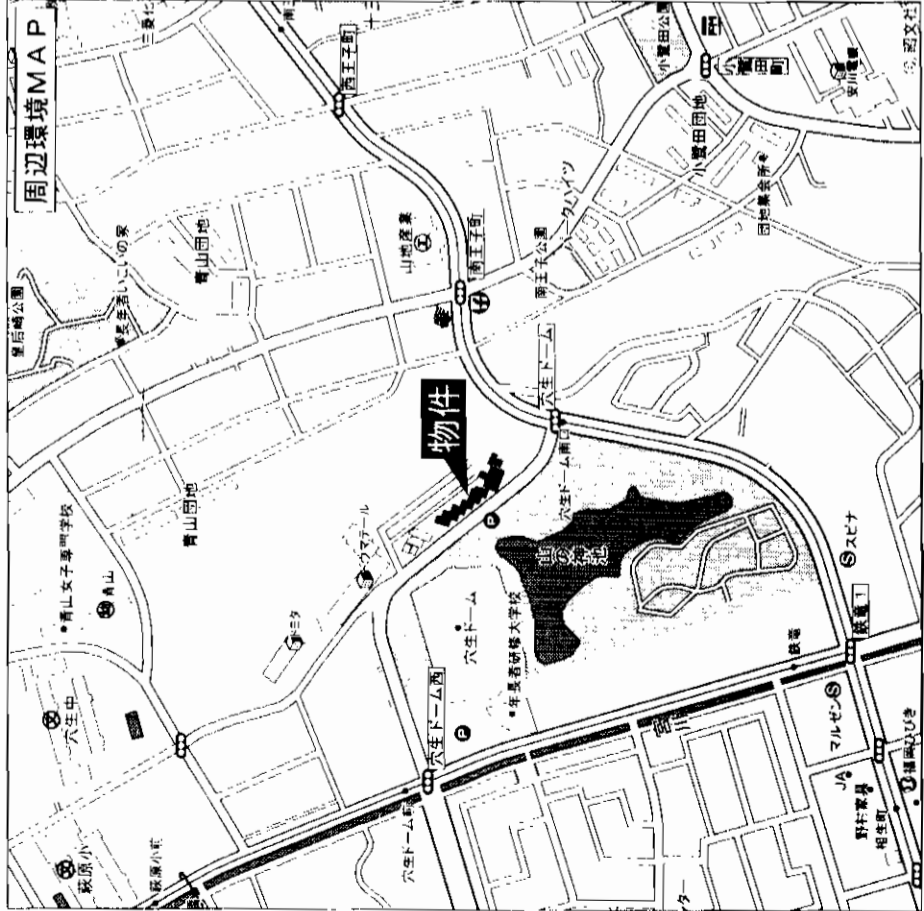

物件種目	マンション		
マテール穴生	マテール穴生		
最高駅	西鉄バス穴生ドーム南口バス停		
築造タイプ	3LDK		
価格	1,300万円		
物件所在地	北九州市八幡西区鉄竜1丁目1番49-510号		
交通	西鉄バス穴生ドーム南口バス停 徒歩1分		
建物	構造規模	SRC造14階建5階部分	
	専有面積 (使用部分面積)	75.93㎡	
	バルコニー 面積	11.16㎡	
	間取内訳	和6・洋5・6・LDK15	
土地権利	所有権	用途地域	第1種中高層住居専用地区
築年月	平成7年8月	総戸数	173戸
管理形態	東福互光株	施工会社	松尾建設株・山七株
管理費	6,000円/月	修繕積立金	3,000円/月
現況	入居中	引渡日	契約後3ヶ月
駐車場	敷地内1台有 8,000円/月		
本体設備	オートロック・管理人常駐		
各戸設備	給湯・シャワー・バルコニー		
備考	萩原小・穴生中学校区 平成17年度公課金136,900円 新築購入の為売却		
会員番号	80900195	物件番号	76490325-1
			B-4

アットホーム・ファクトシート (不動産情報流通システム専用物件資料)



図面コード: 0931108 物件番号 76490325-1

国土交通大臣免許(2)第5810号 (社)福岡県宅地建物取引業協会会員
株式会社 **あかやま** 不動産事業部
北九州市小倉北区上到津2-3-9 定休日:水曜日 担当 細川

093 (581) 5565
FAX093 (581) 7502

客付会社様へ
チラシ・広告可

■手数料:分かれ
■取引態様:専任媒介
■情報公開日:17.9.10
福岡 八幡西区 鉄竜

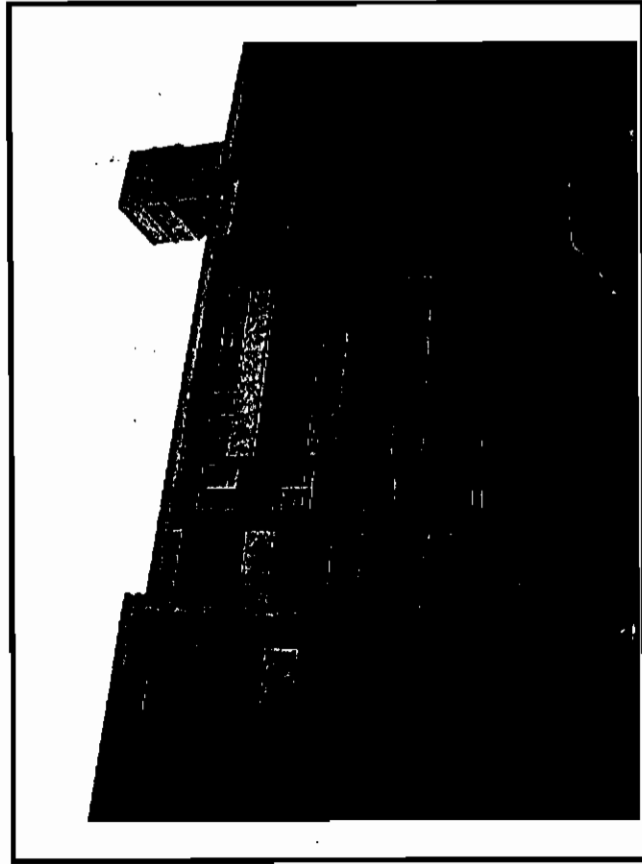

間取り図と異なる場合は現況を優先します。

物件種目	売マンション	
マンション名	ホワイトキャッスル東鳴水	
最寄駅	JR「黒崎」駅	
間取りタイプ	4DK	
価格	600万円	
物件所在地	北九州市八幡西区東鳴水2丁目12番16号	
交通	西鉄バス「東鳴水3丁目」バス停 徒歩2分	
建物	構造	鉄筋コンクリート造5階建5階部分
	規模	66.17㎡ /バルコニー面積
土地	所有権	第1種中高層住居専用地域
	権利	40戸
築年月	昭和61年3月	
管理形態	自主管理	
管理費	5,611円	管理費を含む
現況	空室	即
駐車場	無	
本体設備	電気・上下水道・都市ガス	
各戸設備	給湯・シャワー・トイレ・ガス・バルコニー・収納・追炊	
備考		
会員番号	80900536	物件番号 76490341-5

図面コード:0948008

～ポイント～

- 南西向き
- 外壁タイル貼
- 近隣駐車場有り

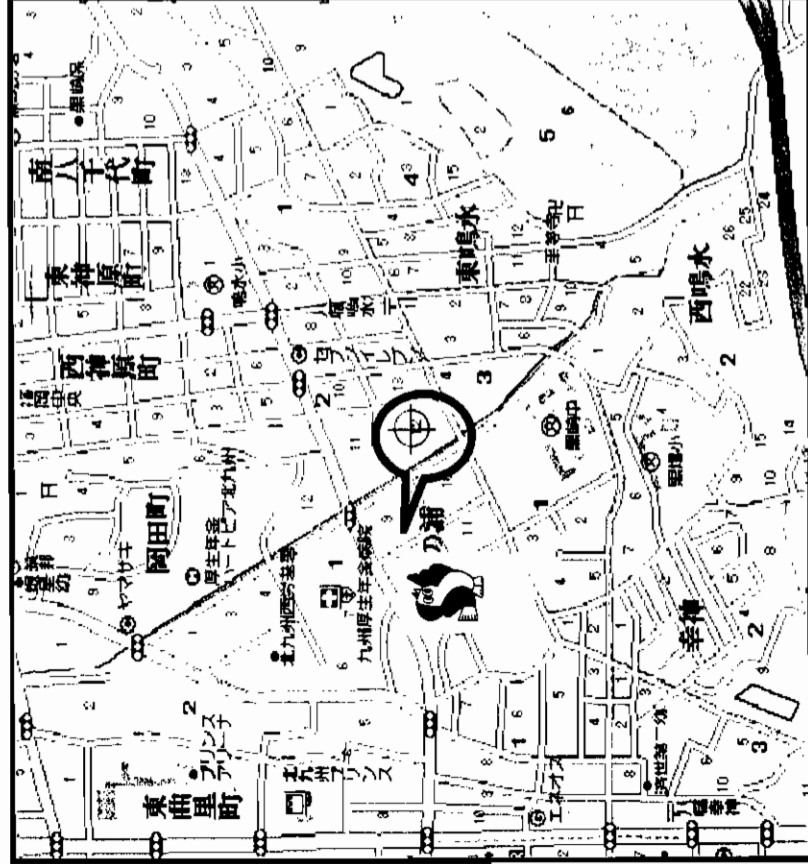

国土交通大臣免許 (1) 第6432号 全国宅地建物取引業協会会員

たひるるた (株)不動産

〒810-0008 北九州市小倉北区東門前2番17号

北九州市八幡西区別当町26番1号 (黒崎インター入口)

本店 ☎(093) 641-3939

黒崎店: 北九州市八幡西区黒崎2丁目3番21号 ☎(093) 645-1000
 折尾店: 北九州市八幡西区折尾4丁目8番3号 ☎(093) 603-0050
 小倉店: 北九州市小倉北区東門前2番17号 ☎(093) 533-0008

客付会社様へ

担当: 川

- 手数料: 分かれ
- 取引態様: 媒介
- 情報公開日: 17.9.10

物件所在

福岡

八幡西区

東鳴水

売マンション グランドハイツ前田

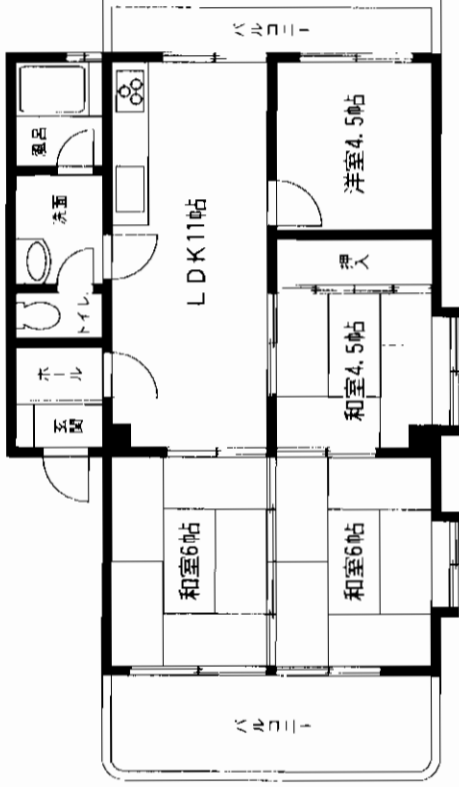

☆住環境良好☆

★2面バルコニー★

●交通便利!!
●八幡駅至近!
●買物便利!!
スーパー徒歩1分

西鉄バス 前田停徒歩2分



物件種目	マンション
最寄駅	JR八幡駅
間取タイプ	4LDK
価格	750万円

物件所在地	北九州市八幡東区前田2丁目15-15-102	
交通	西鉄バス「前田」停 徒歩約2分	
建物	構造・規模	鉄筋コンクリート造5階建1階部分
	専有面積 (使用部分面積)	59.28㎡(17.93坪) バルコニー 面積
	間取内訳	
土地権利	所有権	用途地域 商業地域
築年月	昭和60年	総戸数 10戸
管理形態	自主管理	施工会社
管理費	15,000円/月	修繕積立金
現況	空家	引渡日
駐車場	無	
本体設備	システムキッチン・ウォシュレット	
各戸設備	駐車場近隣有(10,500円)	
備考		
会員番号	80900447	物件番号 76490280-1

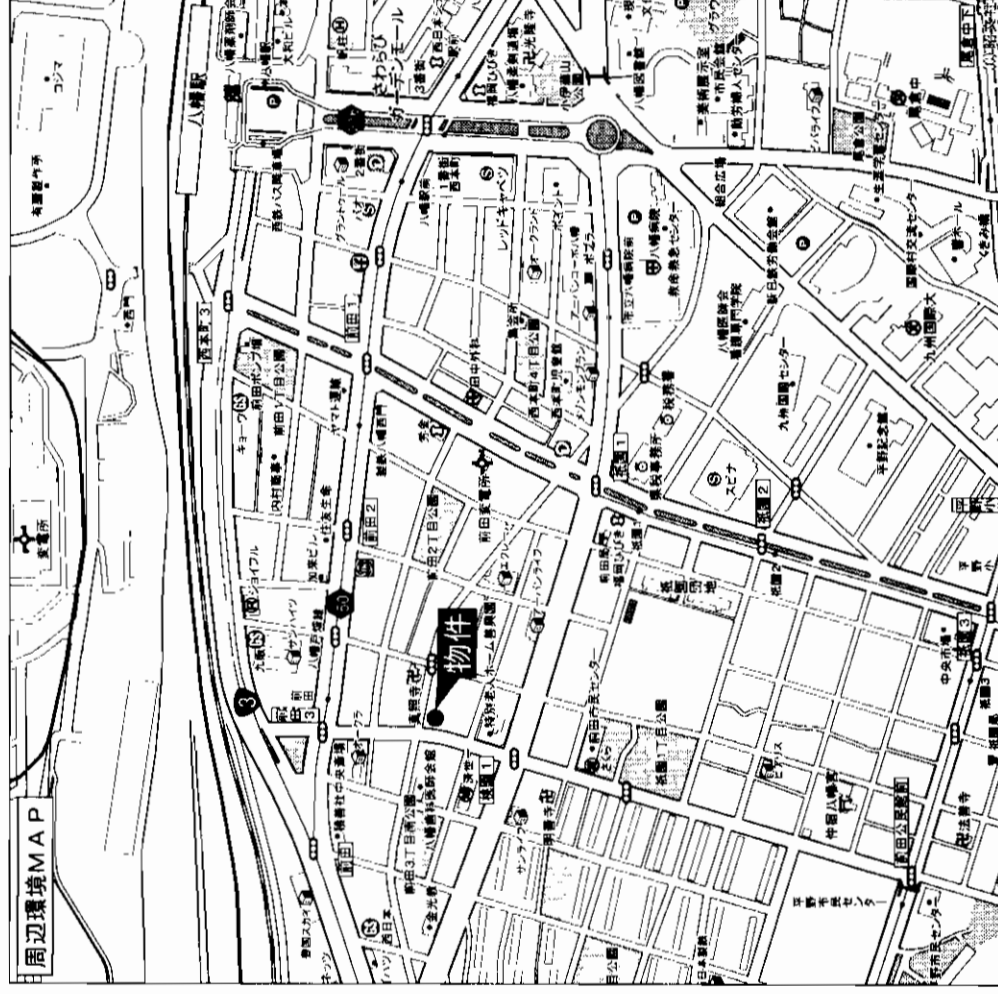

アットホーム・ファクトシート (不動産情報流通システム専用物件資料)



福岡県知事免許(4)第11179号 福岡県宅地建物取引業協会 北九州支部

(株)サンシャイン
北九州市八幡東区西本町3丁目1-1

客付会社様へ

- 手数料:分かれ
- 取引態様:媒介
- 情報公開日:17.9.8

福岡
八幡東区
前田

図面コード:0931105 物件番号76490280-1

「九州工大前」駅 徒歩5分

- 平成13年完成の築浅マンション
- 東南角部屋・3面バルコニー
(キッチンにバルコニー・浴室に窓あり)
- 日当り・通風・眺望良好
- 追焚き機能・浴室乾燥機付ユニットバス
- 人造大理石カウンターのシステムキッチン
- TVモニター付オートロックシステム
- 管理人日勤・宅配ボックスあり
- 敷地内駐車場継承可能

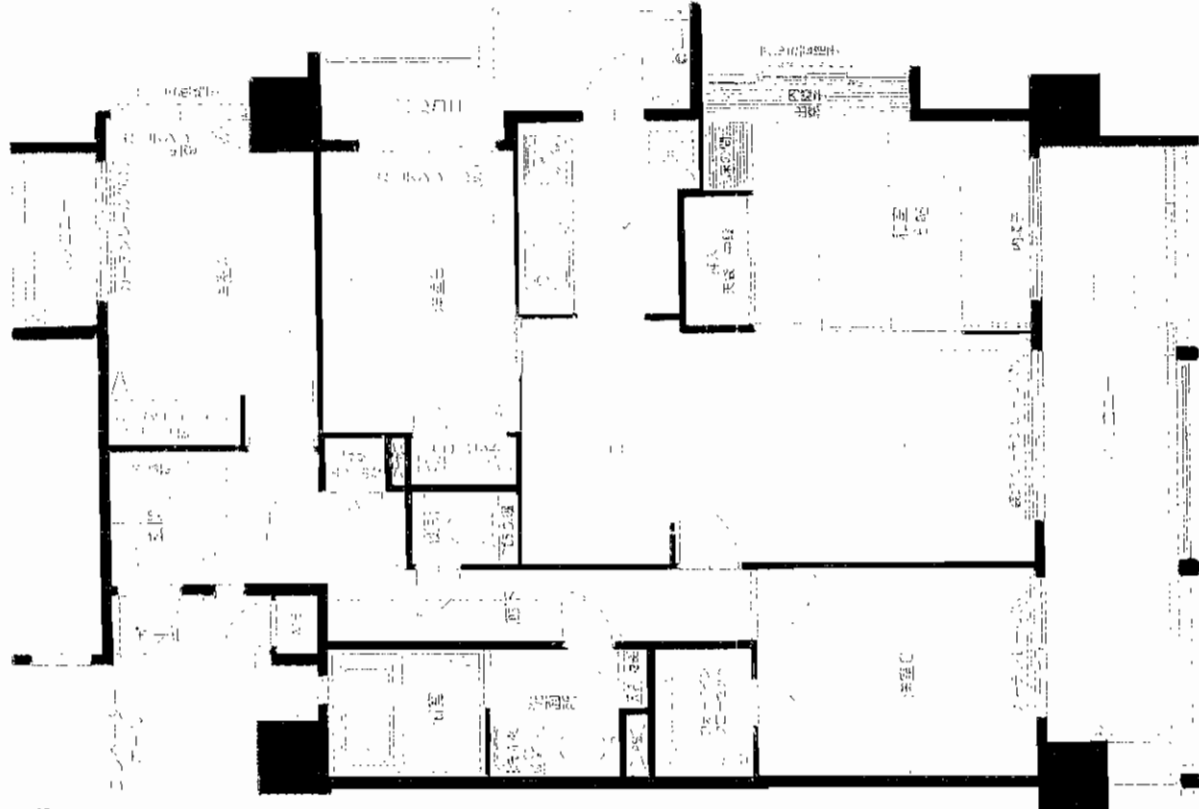
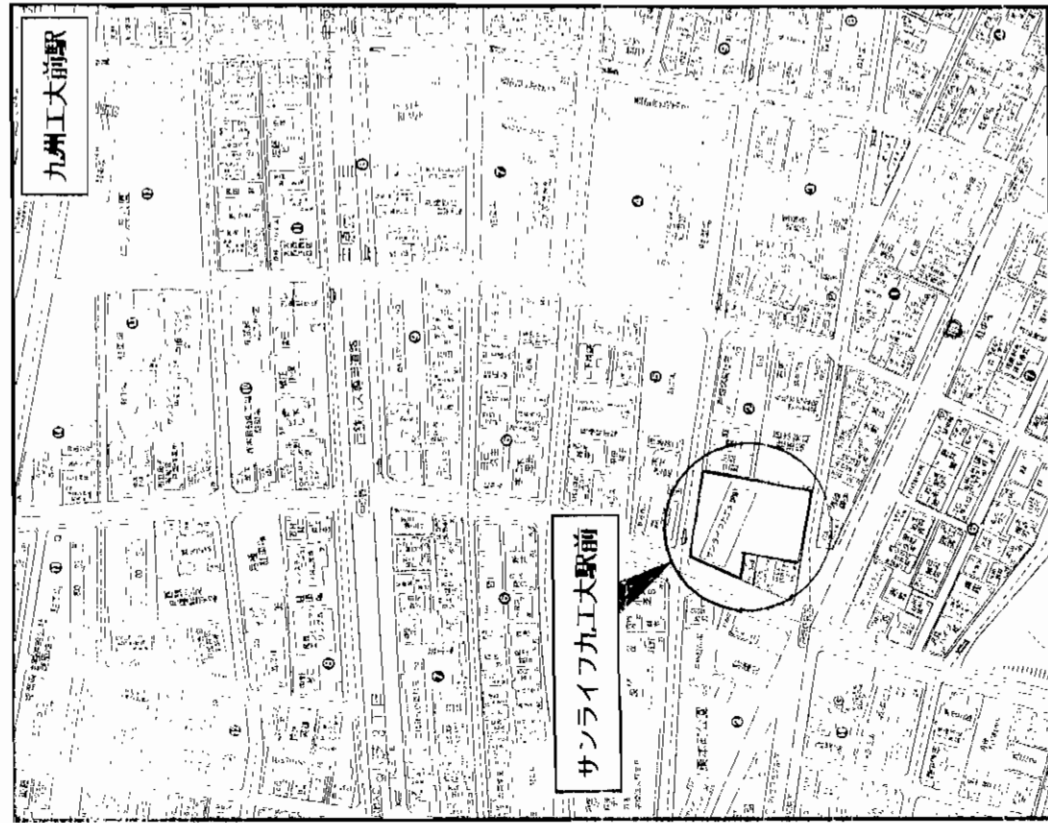

売マンション

サンライフ九工大駅前

九州工大前駅

4LDK

2,100万円

物件種目	マンション
物件名	サンライフ九工大駅前
最寄駅	九州工大前駅
間取	4LDK
価格	2,100万円

所在地	北九州市戸畑区中原西1丁目2番9号	
交通	九州工大前駅 工大前バス停	徒歩約 5分 徒歩約 4分
建物	構造・規模 鉄骨鉄筋コンクリート造 専有面積 86.79㎡ 間取内容 LDK14.7 洋5.6・5.3・5.3 和6	バルコニー面積 21.73㎡ 15階建 9階部分
土地権利	所有権	用途地域 商業地域
築年月	平成13年3月	総戸数 56戸
管理形態	全部委託管理	施工会社 佐伯建設工業株
管理費等	5,210円/月	修繕積立金 3,470円/月
現況	居住中	引渡日 相談
駐車場	有	
本体設備	オートロック・EV・宅配ボックス	
各戸設備	敷地内駐車場 8,000円/月 あやめが丘小学校 徒歩3分 飛幡中学校 徒歩4分	

アットホーム・ファクトシート (不動産情報流通システム専用物件資料)



図面コード: 0948005

会員番号 80901164

物件番号 76490299-5

福岡県知事免許(1)第14491号 (社)福岡県宅地建物取引業協会
(有)エステートプロモーション北九州
 北九州市八幡西区八千代町1番7号

☎093(644)3828
FAX093(644)3829

客付会社様へ

- 手数料: 分かれ
- 取引態様: 専任媒介
- 情報公開日: 17.9.7

福岡
 戸畑区
 中原西

エクレール清水

小倉北区弁天町

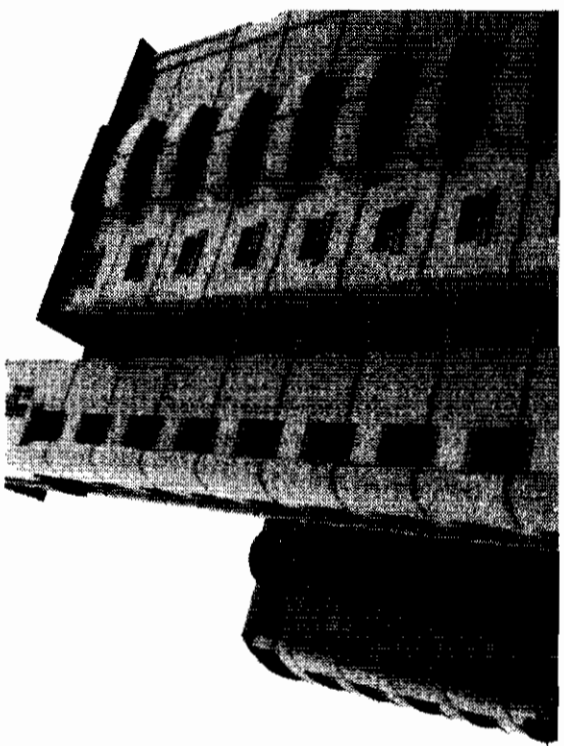

売マンション

エクレール清水

JR南小倉駅

3DK

740万円

JR日豊本線
南小倉駅徒歩4分
P近隣30m12,000円有

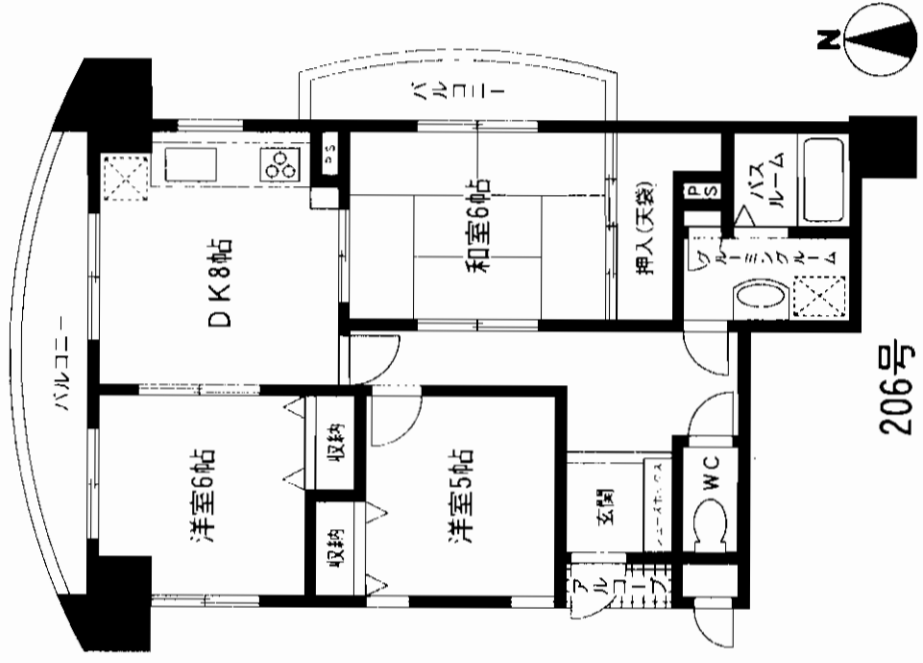
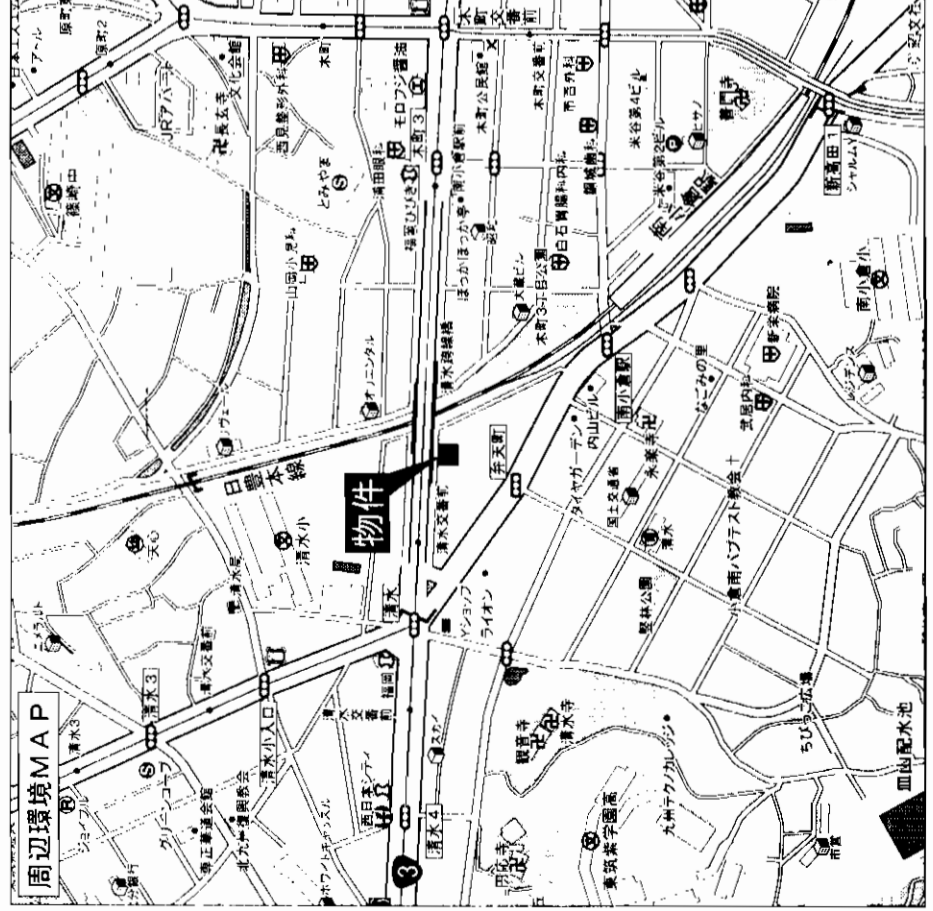

物件種目	マンション
最寄駅	JR南小倉駅
間取り	3DK
価格	740万円
物件所在地	北九州市小倉北区弁天町1-10-206号
交通	JR日豊本線南小倉駅 徒歩4分
構造・規模	RC造11階建2階部分
専有面積	58.41m ²
バルコニー	面積 8.64m ²
間取内訳	和6帖・洋5帖・6帖・DK8帖
土地権利	所有権
用途地域	商業地域
築年月	平成6年7月
総戸数	50戸
管理形態	施工会社 松尾建設株
管理費	2,630円/月
積立金	4,680円/月
引渡日	即
現況	空
駐車場	近隣30m12,000円/月
本体設備	オートロック・EV
各戸設備	給湯・シャワー・バルコニー
備考	H17年度公課金84,200円 清水小・篠崎中学校区 資産整理の為売却(任売)
会員番号	80900195
物件番号	76490327-1

アットホーム・ファクトシート (不動産情報流通システム専用物件資料)



図面コード: 0931108 物件番号 76490327-1

国土交通大臣免許(2)第5810号 (社)福岡県宅地建物取引業協会会員
株式会社 **あかやま** 不動産事業部
北九州市小倉北区上到津2-3-9 定休日:水曜日 担当 細川

☎093(581)5565
FAX093(581)7502

客付会社様へ

■手数料:分かれ
■取引態様:専任媒介
■情報公開日:17.9.10

福岡
小倉北区
弁天町

シヤンピア真鶴

小倉北区真鶴

真鶴町バス停徒歩2分



★最上階・角部屋95.80㎡!!

★ルーフテラス20.7㎡

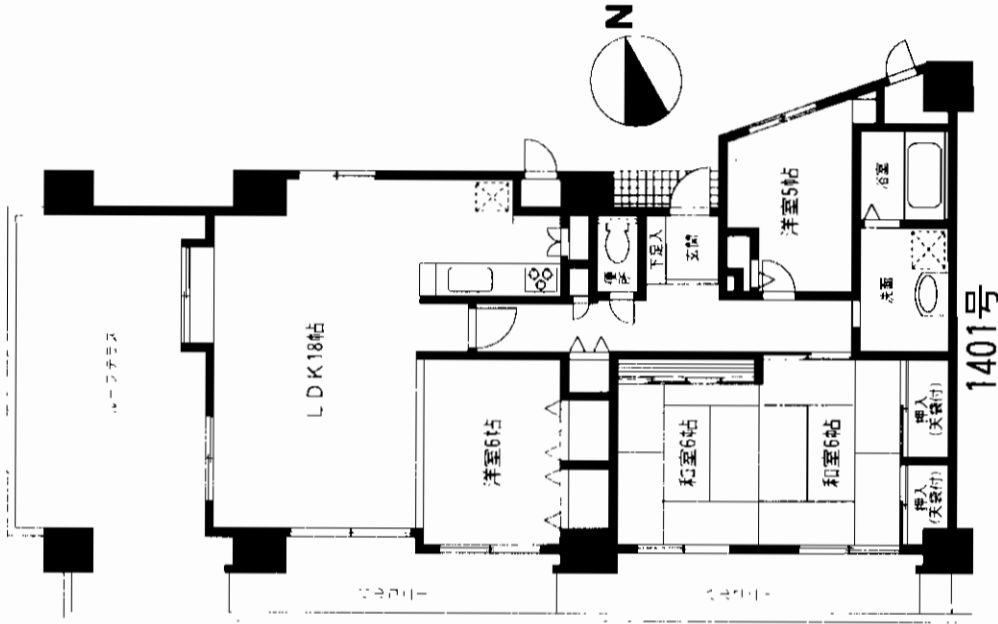
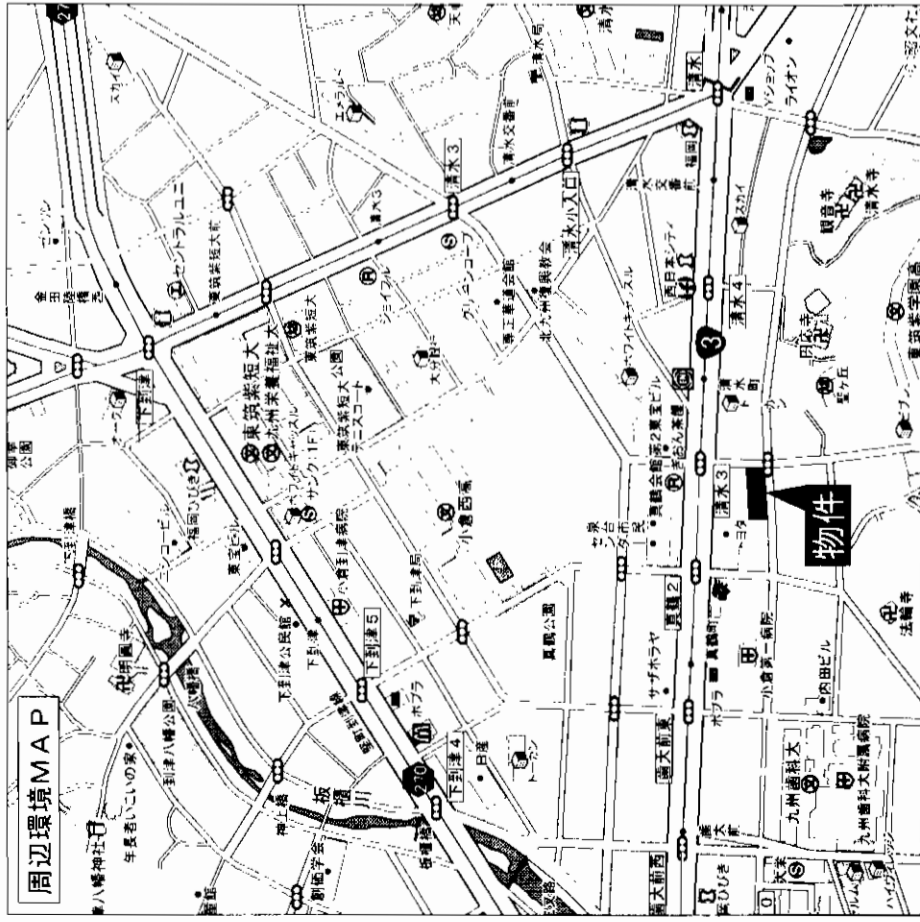

物件種目	売マンション	
マンション名	シヤンピア真鶴	
最寄駅	JR南小倉駅	
間取りタイプ	4LDK	
価格	1,540万円	
物件所在地	北九州市小倉北区真鶴 2丁目1番10-1401号	
交通	西鉄バス真鶴町バス停 徒歩2分	
建物	構造・規模	SRC造14階建14階部分
	専有面積 (使用部分面積)	95.80㎡ バルコニー面積 21.62㎡
間取り	和6×2・洋5・洋6・LDK18	
土地権利	所有権	用途地域 商業地域
築年月	平成8年3月	総戸数 58戸
管理形態	管理組合	施工会社 松尾建設株
管理費	5,270円/月	修繕立金 1,060円/月
現況	空	引渡日 即
駐車場	近隣駐車場 月額12,000～13,000円	
本体設備	オートロック・EV	
各戸設備	給湯・シャワー・バルコニー・ルーフテラス(月額630円)	
備考	平成17年度公課金年間167,000円 泉台小・篠崎中学校区 資産整理の為売却(任売)	
会員番号	80900195	物件番号 76490326-1

アットホーム・ファクトシート (不動産情報流通システム専用物件資料)



図面コード: 0931108 物件番号 76490326-1

国土交通大臣免許(2)第5810号 (社)福岡県宅地建物取引業協会会員

株式会社 **ぴかや** 不動産事業部

北九州市小倉北区上到津2-3-9 定休日:水曜日 担当 細川

093(581)5565

FAX093(581)7502

客付会社様へ

任売の為
値交渉不可

■手数料:分かれ

■取引態様:専任媒介

■情報公開日:17.9.10

福岡

小倉北区

真鶴

ダイヤルズ小倉井堀四番館

井堀

西鉄バス 西南女学院下バス停徒歩3分

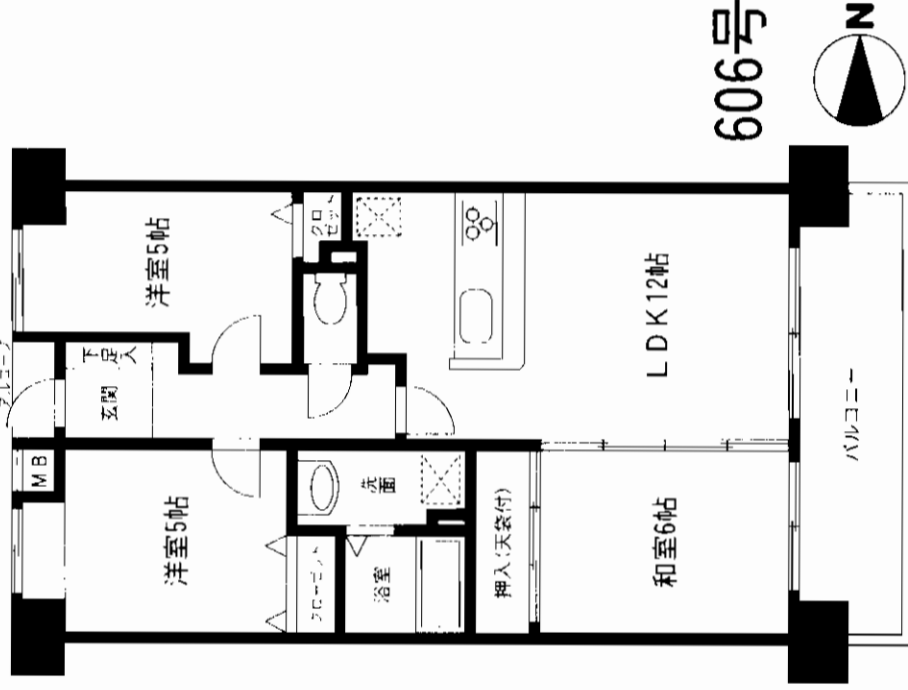
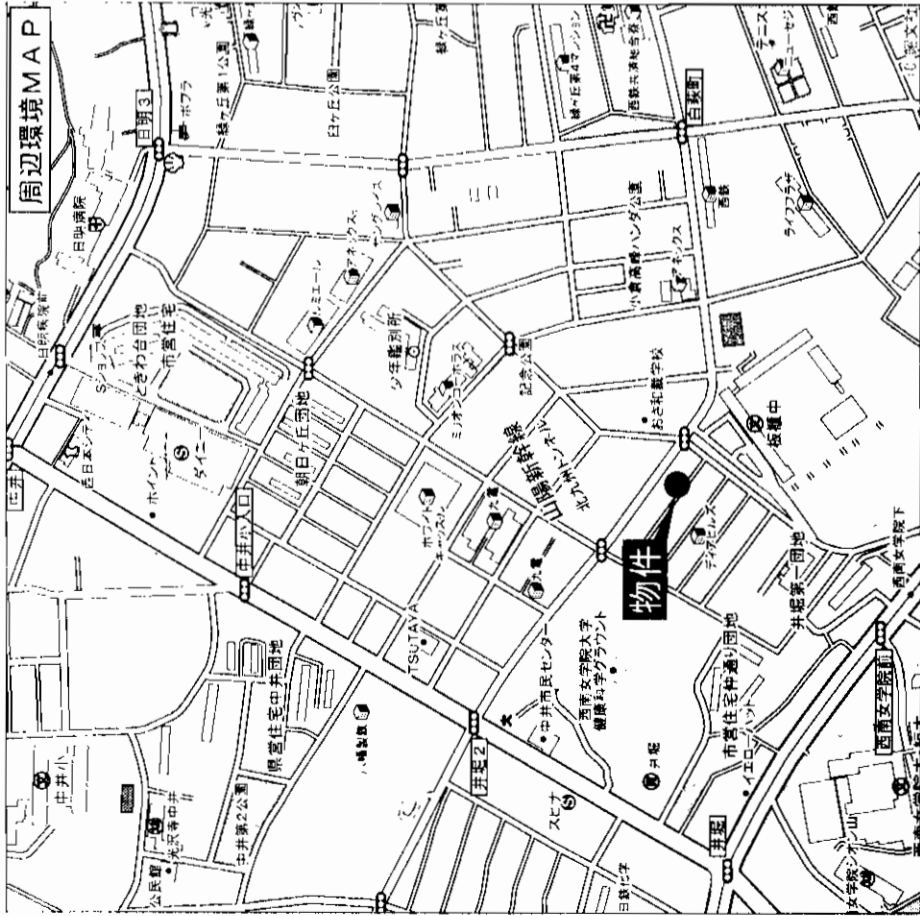

物件種目	マンション	
最寄駅	JR小倉駅	
種別	3LDK	
価格	940万円	
物件所在地	北九州市小倉北区井堀2丁目1番14 606号	
交通	西鉄バス 西南女学院下停 徒歩3分	
建物	構造 規模	鉄骨鉄筋コンクリート造 10階建6階部分
	専有面積 /全館部分面積	67.27㎡ / 9.45㎡
	間取内訳	LDK12 和6 洋5×2
土地権利	所有権	用途地域 第1種中高層1.15号用地域
築年月	平成9年7月	総戸数 43戸
管理形態	合人社団	施工会社 不動建設株
管理費	4,040円	修繕立金 2,750円
現況	空	引渡日 即
駐車場	近隣駐車場10,000円/月	
本体設備	エレベーター 管理人常駐・オートロック	
各戸設備	給湯 シャワー バルコニー	
備考	H17年度公課金109,800円 中井小・板櫃中学校 資産整理の為売却	
会員番号	80900195	物件番号 76490318-1

アットホーム・ファクトシート (不動産情報流通システム専用物件資料)

国土交通大臣免許(2)第5810号 (社)福岡県宅地建物取引業協会会員

株式会社 **あかやま** 不動産事業部

北九州市小倉北区上到津2-3-9 定休日:水曜日 担当 細川

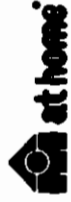

☎093(581)5565

FAX093(581)7502

客付会社様へ

■手数料:分かれ

■取引態様:専任媒介

■情報公開日:17.9.10

図面コード:0931107

物件番号76490318-1

福岡

小倉北区

井堀

リヴェイエール高峰

小倉北区高峰町

★大規模修繕、7月完了済!
★専用トランクルーム有り!

西鉄バス 日明病院前 徒歩5分

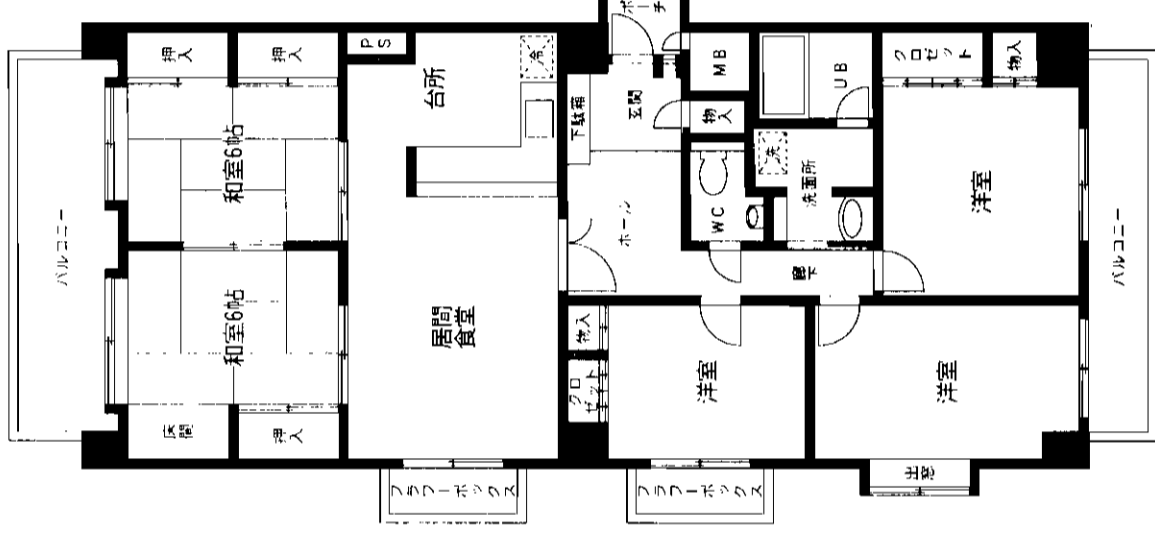
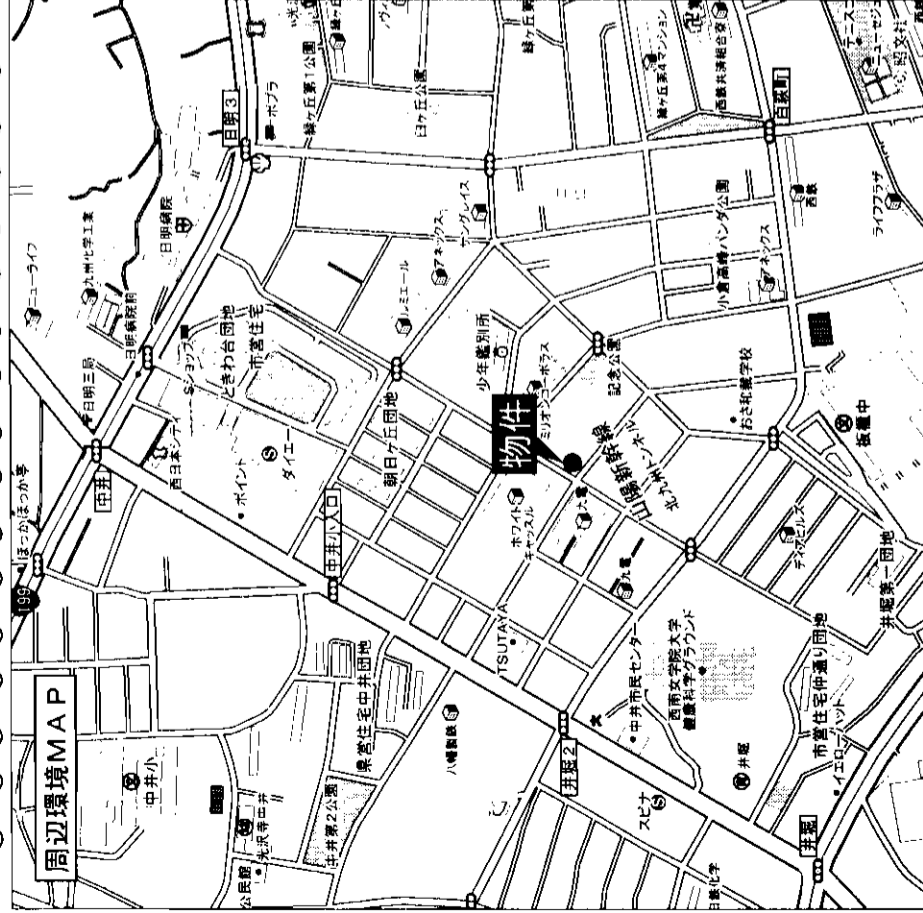
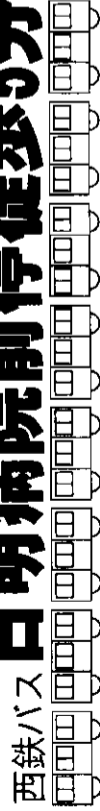

売マンション

リヴェイエール高峰

JR小倉駅

5LDK

1,160万円

物件種目	マンション									
最寄駅	JR小倉駅									
間取タイプ	5LDK									
価格	1,160万円									
物件所在地	北九州市小倉北区高峰町15番19-201号									
交通	西鉄バス「日明病院前」バス停・徒歩5分									
建物	構造・規模	RC造6階建2階部分			用途地域	第1種中高層住居専用地域				
	専有面積 (使用部分面積)	103.09㎡	バルコニー	面積	築年月	昭和60年11月	総戸数	施工会社	修繕積立金	10,700円
土地権利	敷地権	左図参照								
	築年月	昭和60年11月	総戸数	施工会社	修繕積立金	10,700円	引渡日	相談		
管理形態	委託管理									
管理費	10,820円									
現況	居住中									
駐車場	6,000円/月(引継ぎ可能)									
本体設備	エレベーター・オートロック									
各戸設備	給湯・シャワー・モニター付インターホン他									
備考	専用トランクルームあり 大規模修繕7月完了済									
会員番号	80901206	物件番号	76490321-1							

アットホーム・フアクトシート (不動産情報流通システム専用物件資料)



図面コード: 0977707 物件番号 76490321-1

客付会社様へ

- 手数料: 分かれ
- 取引態様: 専任媒介
- 情報公開日: 17.9.9

福岡県知事免許 (7) 第7507号 (社) 福岡県宅地建物取引業協会会員

西鉄不動産株式会社 仲介センター-小倉店

北九州市小倉北区砂津1丁目1-2

093 (521) 2978

FAX093 (521) 4141

福岡

小倉北区

高峰町

物件種目	マンション
物件名	サンパーク嵐山
最寄駅	モノレール 徳力嵐山口駅
間取	3LDK
価格	1,100万円

所在地	北九州市小倉南区徳力五丁目 12番1-411号	
交通	モノレール 徳力嵐山口駅	徒歩約 1分
建物	構造・規模	鉄骨鉄筋コンクリート造 12階建 4階部分
	専有面積	68.28㎡ 20.65坪
間取内容	バルコニー面積	㎡
土地権利	所有権	用途地域 第一種住居地域
築年月	平成4年8月	総戸数 115戸
管理形態	全部委託管理 施工会社	
管理費等	5,890円/月	修繕積立金 2,800円/月
現況	居住中	引渡日 相談
駐車場	有	
本体設備		
各戸設備		
備考	駐車料月額6000円 町内会費年1回3000円	

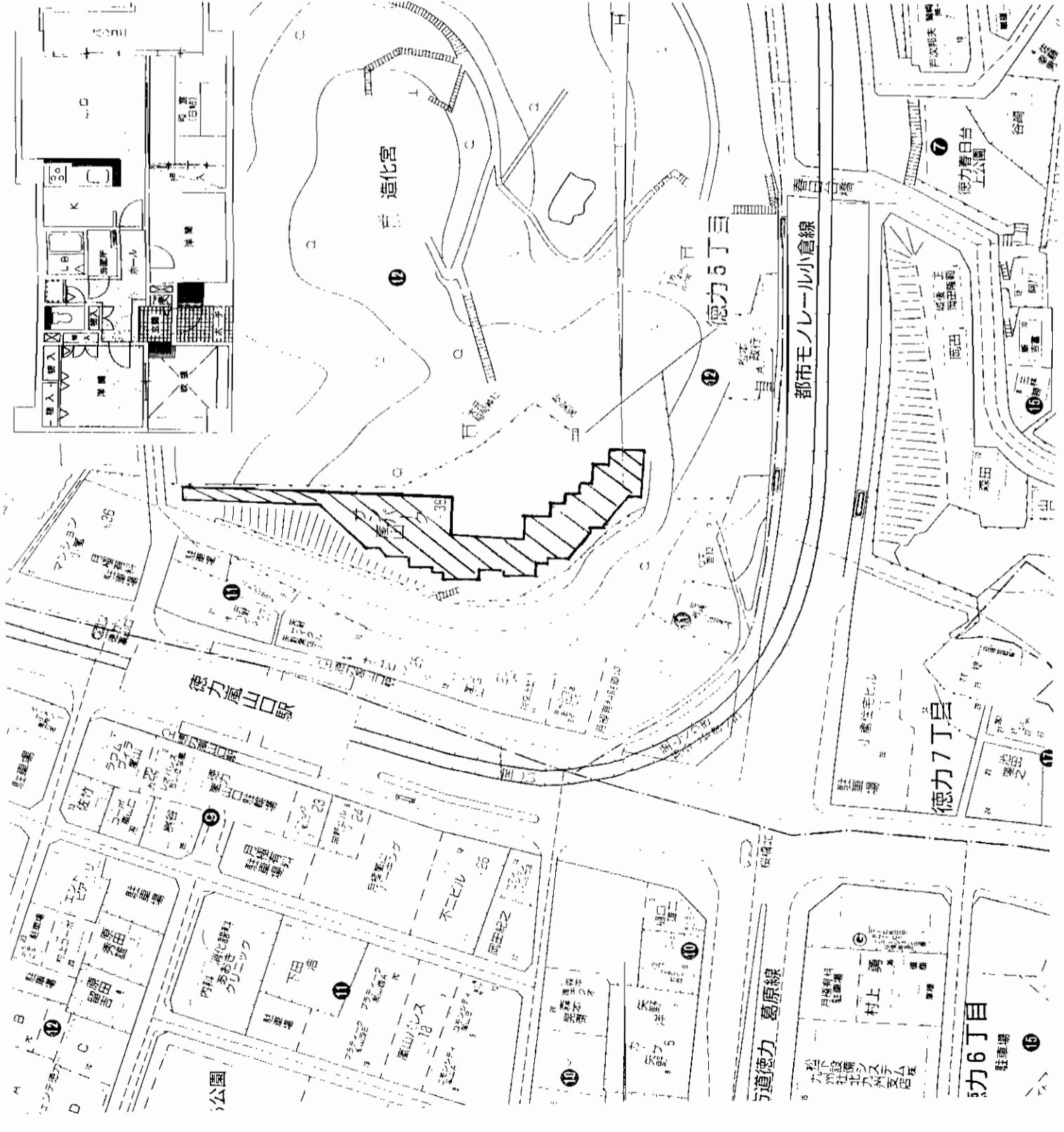

アットホーム・ファクトシート (不動産情報流通システム専用物件資料) **at home** 図面コード:0948005 会員番号 80901295 物件番号76490297-5

福岡県知事免許(1)第15102号 (社)福岡県宅地建物取引業協会会員

Brighten house フライトンハウス TEL (093) 245-6547

〒809-0030 中間市中央1丁目43番18号 FAX (093) 245-6548

客付会社様へ ■手数料: 分かれ ■取引態様: 専属専任媒介 ■情報公開日: 17.9.7

福岡 小倉南区 徳力

売店舗付住宅

JR 黒崎駅

850万円

北九州市八幡西区養福寺町3-22
(地番 12-9)

西鉄バス 引野小学校前バス停 徒歩2分

59.95㎡
18.13坪

私道

なし

構造 鉄骨造 陸屋根 3階建

延べ 87.48㎡ (26.46坪)

間取り 左図参照 (現地優先)

土地権利 所有権 地目 宅地

都市計画 市街化区域 用途地域 第2種住居

建ぺい率 60% 容積率 200%

法令制限

築年月 H.5年3月 駐車場 1台

現況 空 引渡日 即

接道状況 西側公道11mに6.2m接し、

北東側公道6.8mに10.8m接する角地

設備 九電・公共上下水道・都市ガス

備考 ・引野小学校 徒歩4分

・引野中学校 徒歩15分

会員番号 80900421

物件番号 76490298-5

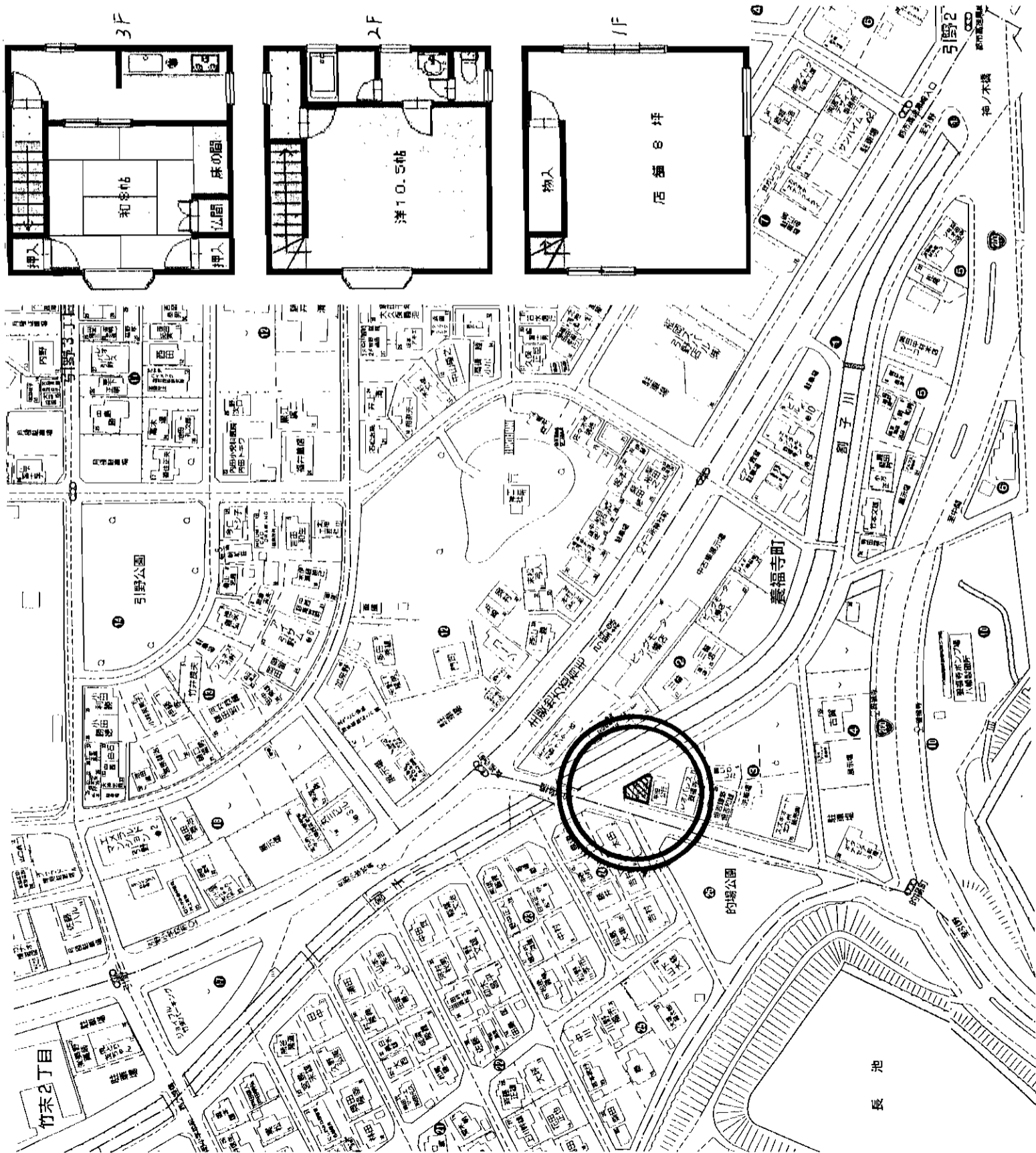
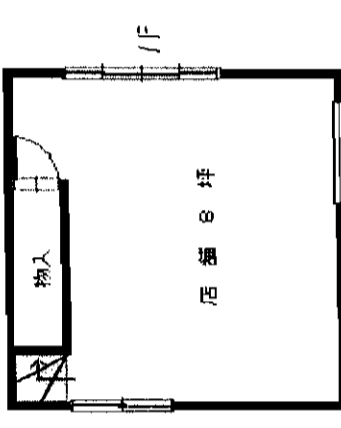
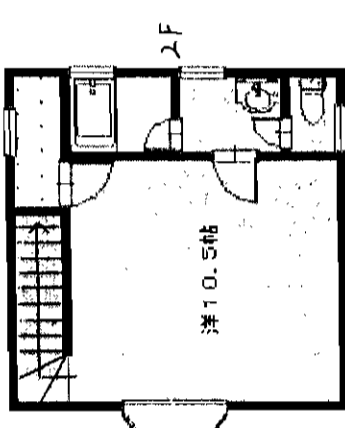
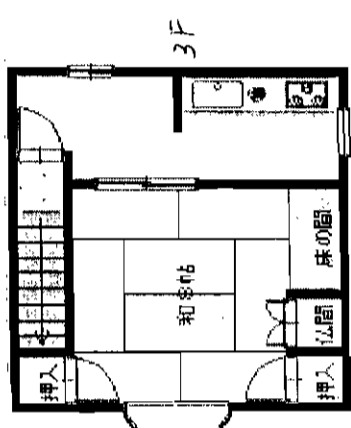

アットホーム・ファクトシート (不動産情報流通システム専用物件資料)



福岡県知事(5)10876号

(有)三ヶ森不動産センター

(社)福岡県宅地建物取引業協会会員



北九州市八幡西区三ヶ森4-10-3

TEL (093)613-5755

FAX (093)613-5756

客付会社様へ

■手数料: 分かれ

■取引態様: 媒介

■情報公開日: 17.9.7

福岡

八幡西区

養福寺町

図面コード:0948005 物件番号 76490298-5

売マンション スカンジナビア光明

市営バス
「折尾光明」停徒歩1分

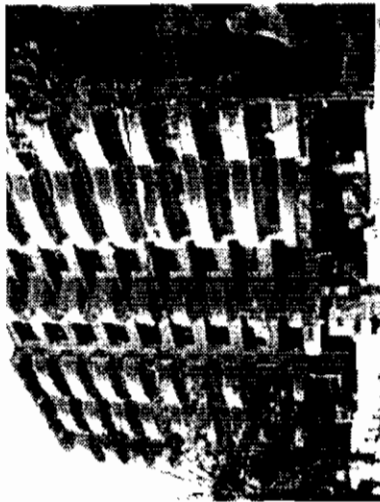

- ☆ JR折尾駅徒歩9分!!
- ☆ CATV・光インターネット
回線導入済!!
- ☆ オナーチエンジ!(投資用)

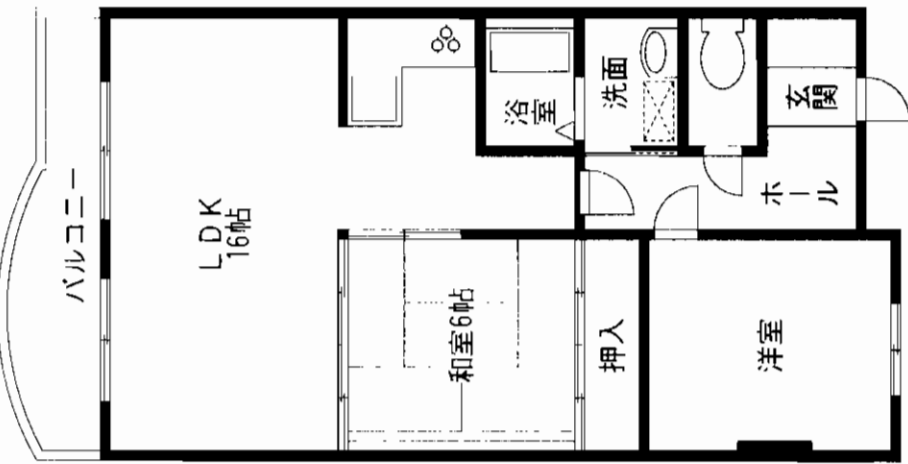
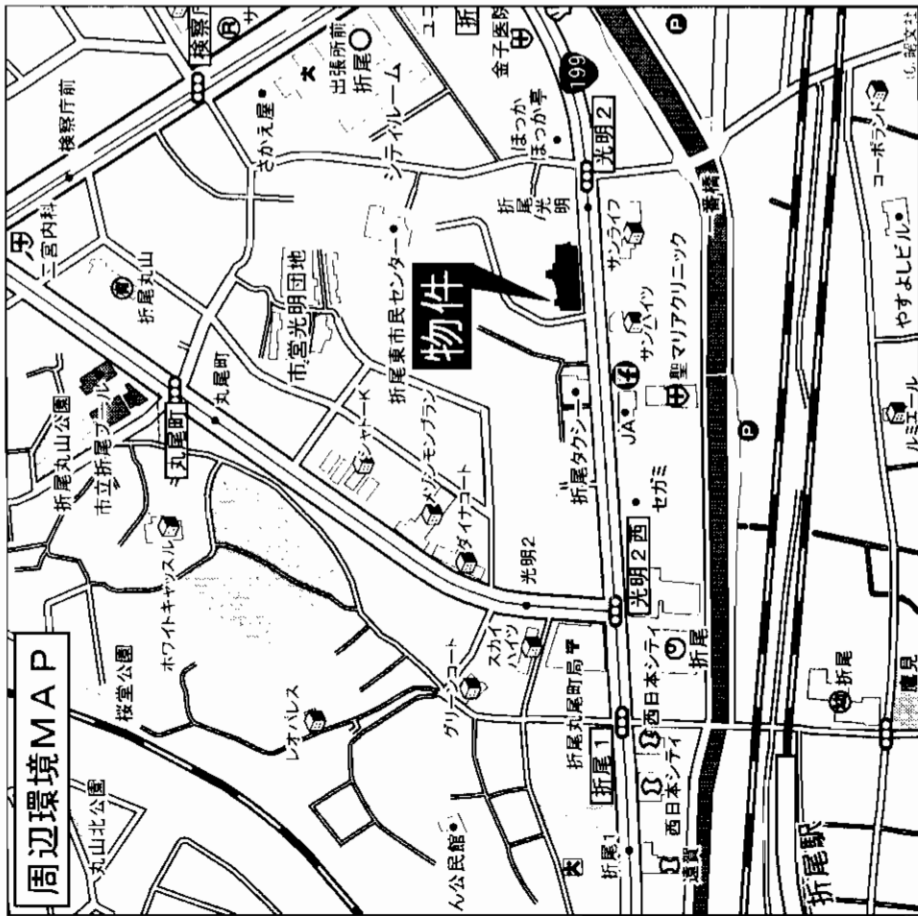

売マンション

スカンジナビア光明

JR折尾駅

2LDK

900万円

物件種目	マンション
販売駅	折尾駅
間取り	2LDK
価格	900万円

北九州市八幡西区光明2-1-7 905号

JR鹿児島本線折尾駅 徒歩9分

折尾光明バス停 徒歩1分

構造・規模 RC造10階建9階部分

専有面積
(使用部分面積)

73.23㎡

バルコニー
面積

14.85㎡

間取内訳

土地権利	所有権	用途地域	商業地域
築年月	平成24年3月	総戸数	全67戸
管理形態	委託管理(H.E.S.E.M)	施工会社	大石工務店
管理費	6,780円/月	修繕立金	900円/月
現況	賃借人居住中	引渡日	即
駐車場	1台5,000円(現在満車順番待ち)		
本体設備	EV・CATV・光インターネット回線		
各戸設備	都市ガス・上下水道		
備考	※オナーチエンジ(投資用) ※H17年9月現在月70,000円にて賃貸中		

会員番号	80900075	物件番号	76490313-1
------	----------	------	------------

アットホーム・ファクトシート (不動産情報流通システム専用物件資料)



図面コード : 0933107 物件番号 76490313-1

福岡県知事免許(7)第8361号 宅地建物取引業協会会員

株式会社
巨産

〒807-0825 北九州市八幡西区折尾4-17-6

☎093(603)5200

FAX093(603)5305

http://www6.ocn.ne.jp/kyosan/
E-mail: kyosan@orange.ocn.ne.jp

客付会社様へ

■手数料:分かれ

■取引態様:媒介

■情報公開日:17.9.10

福岡

八幡西区

光明

青山スカイハイツ

八幡西区熊西

筑豊電鉄

萩原電停徒歩10分

★収益物件(家賃65,000円で賃貸中)

★住み替えも相談可

★全面リフォーム済

★全ウオーキングフロア

★キッチン・バスルーム・洗面台の水廻りは全て新設

= 2LDK =

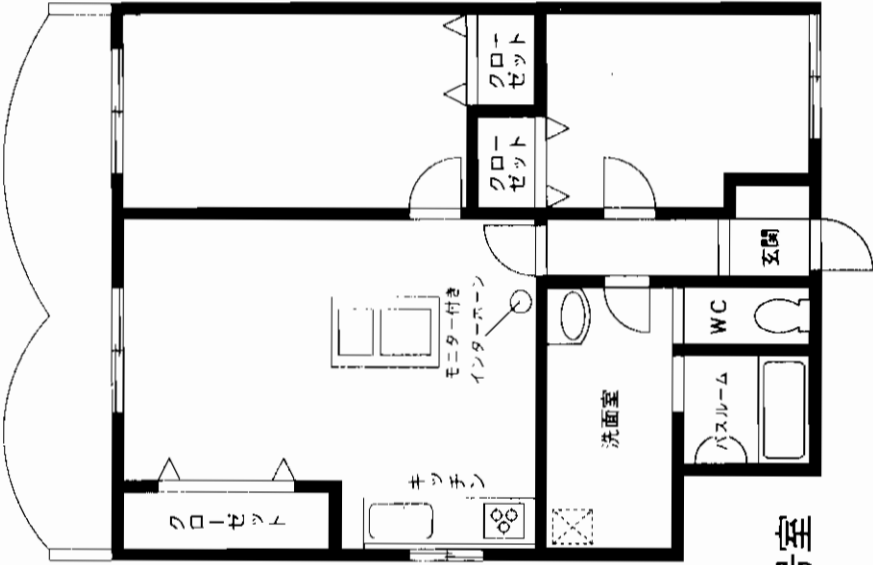

303号室

売マンション

(収益物件)

青山スカイハイツ

筑豊電鉄 萩原駅

750万円

北九州市八幡西区熊西2丁目5-18

303号

筑豊電鉄萩原駅 徒歩10分

構造・規模 RC造10階建3階部分

専有面積 (専有部分面積) 57.35㎡

土地権利 所有権 用途地域 第1種住居地域

築年月 昭和49年12月 総戸数 48戸

管理形態 委託管理 施工会社

管理費 7,600円 修繕立金 5,800円

現況 賃貸中 引渡日 相談

駐車場 順番待(近隣有り徒歩4分)

本体設備 エレベーター

各戸設備 給湯・シャワー・バルコニー

備考 バルコニー面積:7㎡
間取内訳:洋室5帖・8帖・L・DK1.5帖
トランクルーム:5.2㎡(400円/月)

会員番号 80901325 物件番号 76490281-1

アットホーム・ファクトシート (不動産情報流通システム専用物件資料)



大地
The Daichi Co., Ltd. of Real Estate

不動産の有限会社

(社)福岡県宅地建物取引業協会会員 福岡県知事免許(1)15279号
TEL/093.621.2617
FAX/093.621.2616
福岡県北九州市八幡西区竹末1-12-18

客付会社様へ

■手数料:3%

■取引態様:売主

■情報公開日:17.9.10

福岡 八幡西区 熊西

図面コード:0931107 物件番号76490281-1

売ビル
小倉北区
三萩野

片野保育園前徒歩2分

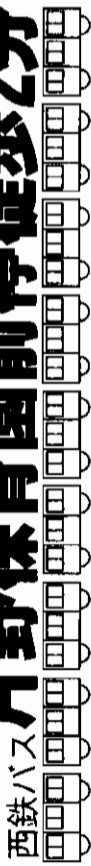

家賃
3F 住居 150,000 P2台付無料
2F 店舗 250,000 P6台付無料
一括賃貸 400,000
敷金 4(3)

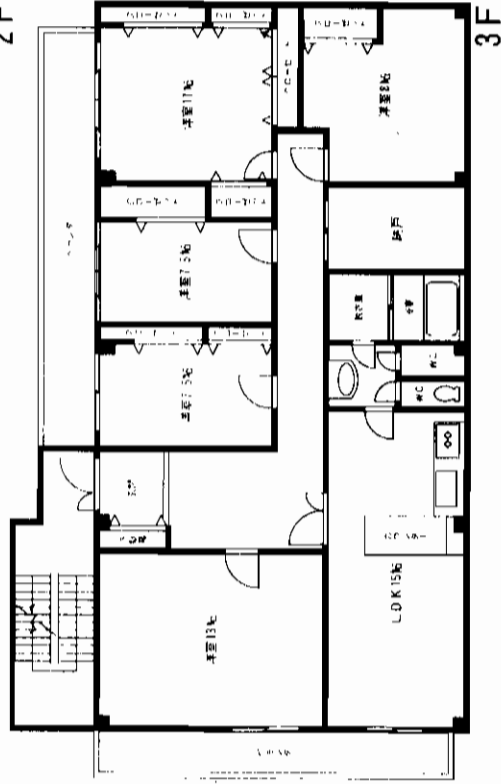
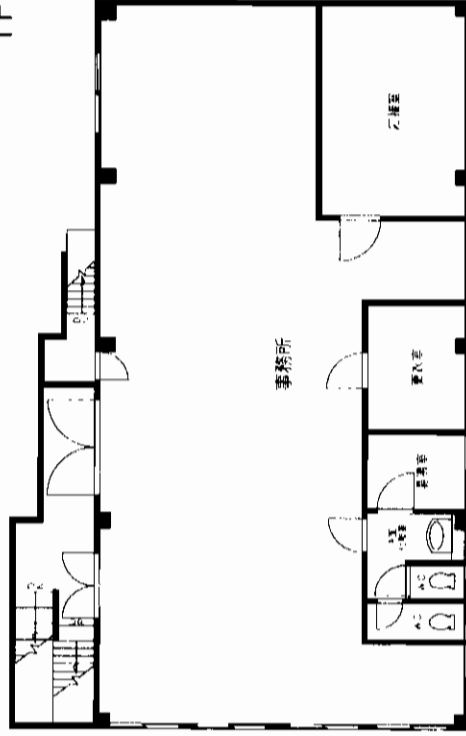
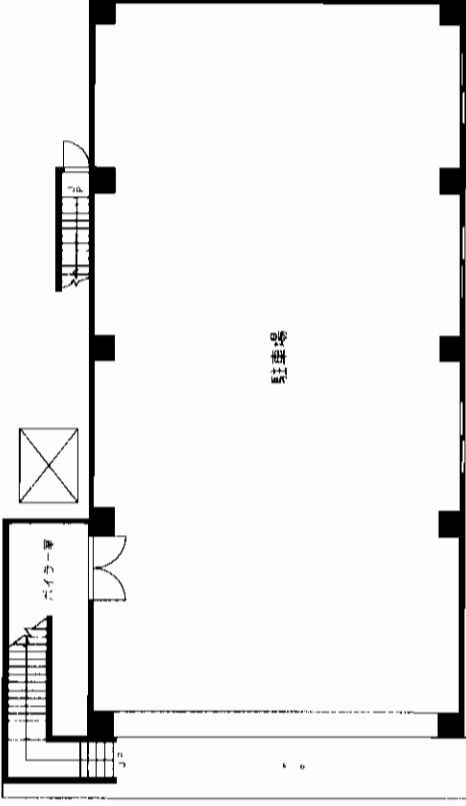
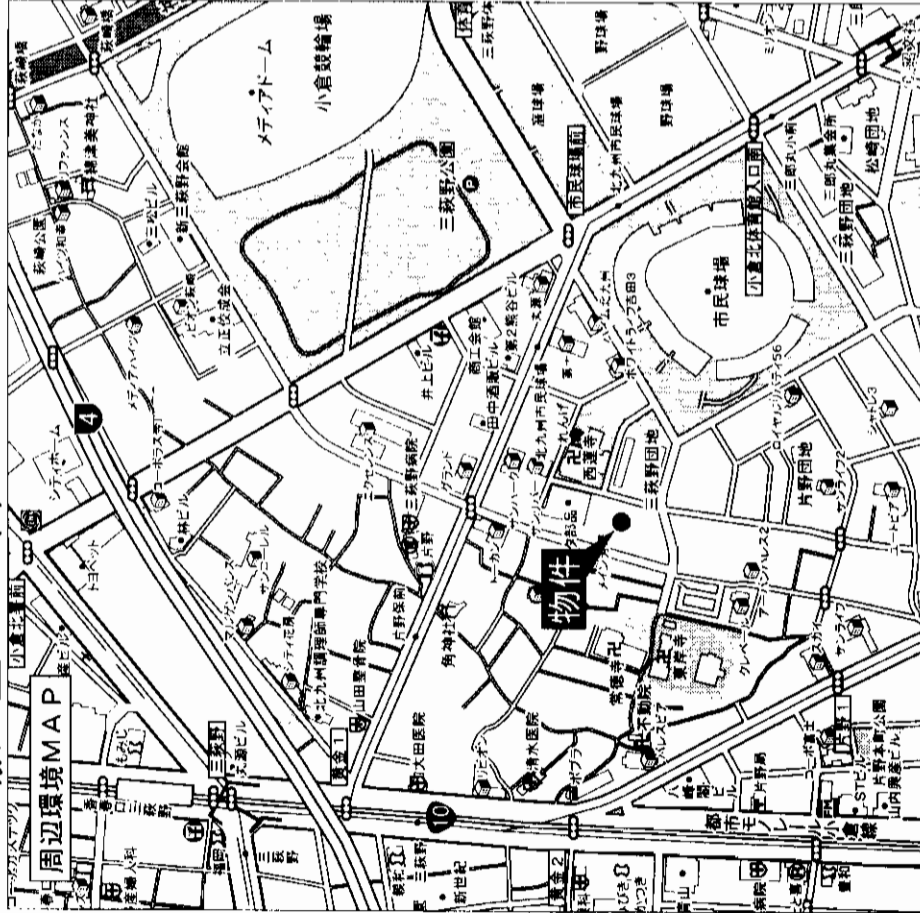

売ビル

モノレール香春口三萩野駅

4,080万円

物件種目	モノレール香春口三萩野駅		
価格	4,080万円		
物件所在地	北九州市小倉北区三萩野二丁目6番11号		
交通	西鉄バス片野保育園前停 徒歩2分		
土地面積	219.10㎡ (66.27坪)	ほかに私道面積	
建物	鉄筋コンクリート造陸屋根3階建		
面積	延べ558.24㎡ (168.86坪)		
建物名	1階駐車場・2階事務所・3階住居5LDK		
土地権利	所有権		
総戸数	施工会社	築年月	昭和53年1月
都市計画	市街化区域	用途地域	近隣商業地域
建ぺい率	80%	容積率	200%
他の法令上の制限			
現況	賃貸中		
引渡日	相談		
駐車場	6台以上可		
接道状況 (角地・間口)	九州電力・都市ガス・上、下水道		
設備	三萩野小・足立中学校 利回り10.29%		
備考			
会員番号	80900759	物件番号	76490316-1

アットホーム・ファクトシート (不動産情報流通システム専用物件資料)



福岡県知事免許(3)第12761号

〒802-0841 北九州市小倉南区北方2丁目24番1-10B号

株式会社ワンダー不動産

☎093(952)5000

FAX093(952)5111

客付会社様へ

■手数料:分かれ

■取引態様:媒介

■情報公開日:17.9.9

図面コード:0977707 物件番号76490316-1

福岡

小倉北区

三萩野

JM藤田ビル

部屋	面積	敷金	賃料(税込)
101	48.99㎡	3(3)	94,500円
201	41.84㎡	3(3)	73,500円
202	29.24㎡	200,000円	52,500円

賃料注目!!

交通便利!!

刚刚!!

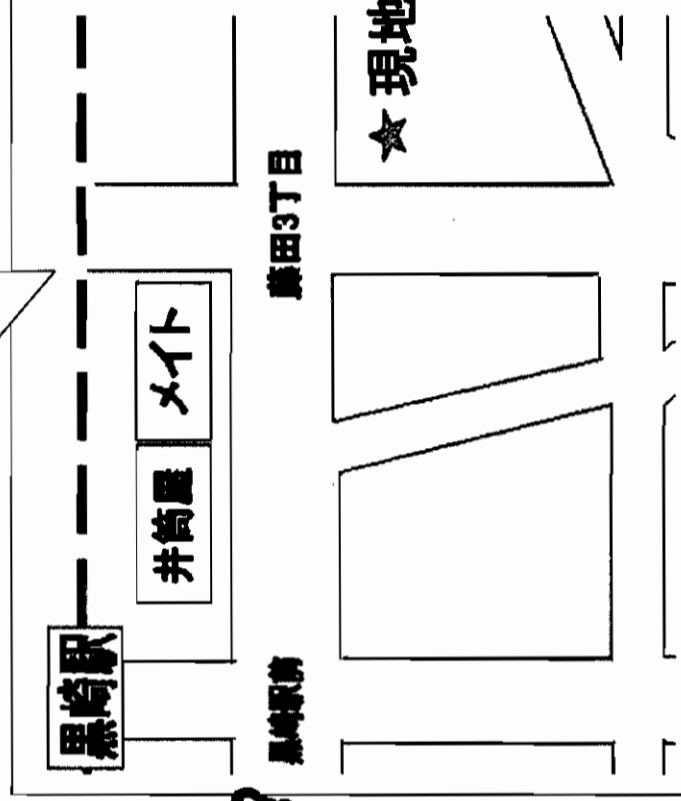

事務所にする?
店舗にする?

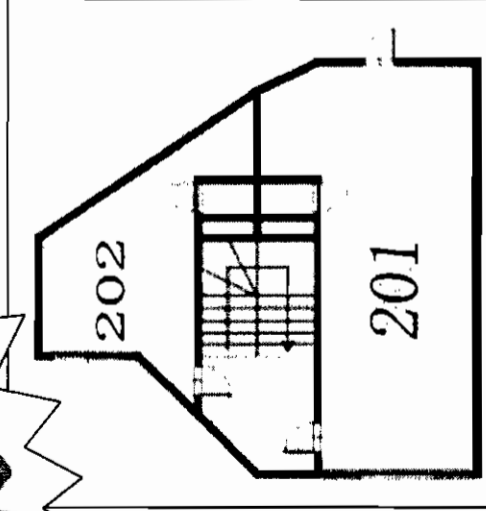

物件種目	貸店舗・貸事務所		
物件名	JM藤田ビル		
最寄駅	JR黒崎駅		
賃貸条件	左図参照		
物件所在地	北九州市八幡西区藤田2丁目3番13号		
交通	JR鹿児島本線「黒崎」駅 徒歩5分		
建物	構造規模	鉄骨造3階建	ALC
築年月	1975年	階数	3階建て
共益費	無	修繕積立	
現況	空	引渡日	即
駐車場	無		
本体設備			
各戸設備	トイレ		
備考			
会員番号	80900535	物件番号	76490300-5

図面コード:0948005

国土交通大臣免許(1)第6432号 全国宅地建物取引業協会会員

北九州市八幡西区黒崎二丁目3番21号
黒崎支店 ☎(093)645-1000

物件所在
福岡
八幡西区
藤田

手取料
敷料
手数料

引越料
引越料
引越料

客付会社様へ
広告費等相談

取引懸検:媒介
情報公開日:17.9.7

不動産の
S
ひろた

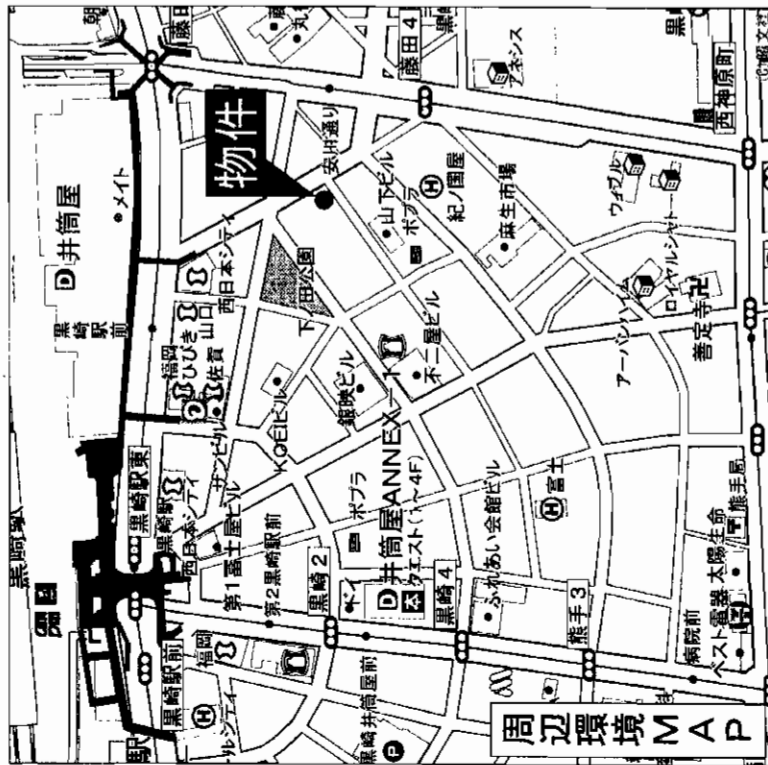

(平成17年8月現在の空室状況)

号室	階数・坪数	家賃	共益費	消費税	合計賃料
C	1F・7.00坪	65,000円	6,500円	3,575円	75,075円
D	1F・6.90坪	63,000円	6,300円	3,465円	72,765円
F	2F・8.50坪	68,000円	6,800円	3,740円	78,540円
I	2F・7.63坪	80,000円	8,000円	4,400円	92,400円
K	2F・11.20坪	89,600円	8,960円	4,928円	103,488円
O	2F・12.00坪	96,000円	9,600円	5,280円	110,880円
P	2F・9.00坪	72,000円	7,200円	3,960円	83,160円
Q	2F・6.37坪	60,000円	6,000円	3,300円	69,300円
V	1F・10.07坪	93,000円	9,300円	5,115円	107,415円
X	2F・9.21坪	95,000円	9,500円	5,225円	109,725円

<間取り図例>

P号室:9.00坪

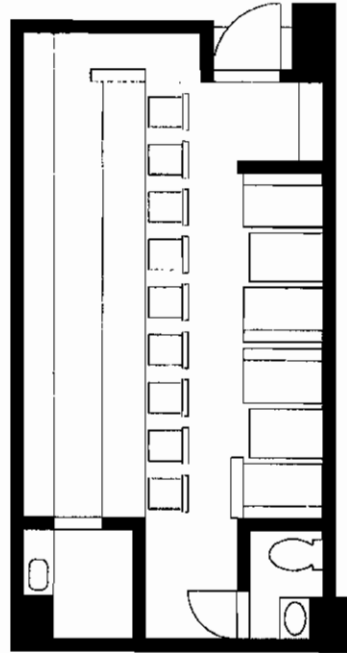

※図面と相違する場合は現況を優先致します。

貸店舗(スナック)

JR黒崎駅

賃料 左図参照

敷金:3ヶ月

北九州市八幡西区黒崎1丁目11-22

JR鹿児島本線黒崎駅 徒歩8分

建物名 黒崎中央会館

構造・規模 鉄筋コンクリート造5階建1・2階部分

使用部分 積

築年月 昭和48年3月 契約期間 3年

管理費等 看板維持費・共用電灯料:4,050円/月

土地面積 用途地域

駐車場 無

現況 空室 引渡日 相談

接道状況 (角地・間口)

本体設備

各戸設備

備考 ©保証会社加入要す

会員番号 80900180 物件番号 76490289-1

アットホーム・ファクトシート (不動産情報流通システム専用物件資料)

図面コード: 0913405 物件番号 76490289-1



福岡県知事免許(4)第11319号 社団法人宅地建物取引業協会会員
株式会社 エーステート徳王

〒807-0825 北九州市八幡西区折尾3丁目8-21(サンリブ折尾前)

TEL 093(601)1811

FAX 093(601)1522

http://www6.ocn.ne.jp/~tokuoh/

客付会社様へ

手取料	0%	仲介料	100%
手数料	0%	手数料	100%
手数料	0%	手数料	100%

取引態様: 媒介
情報公開日: 17.9.8

物件所在 福岡 八幡西区 黒崎

貸倉庫

小倉北区・井堀

☆290.66㎡!!
 ☆PA5可能!!
 ☆交通アクセス良好!!

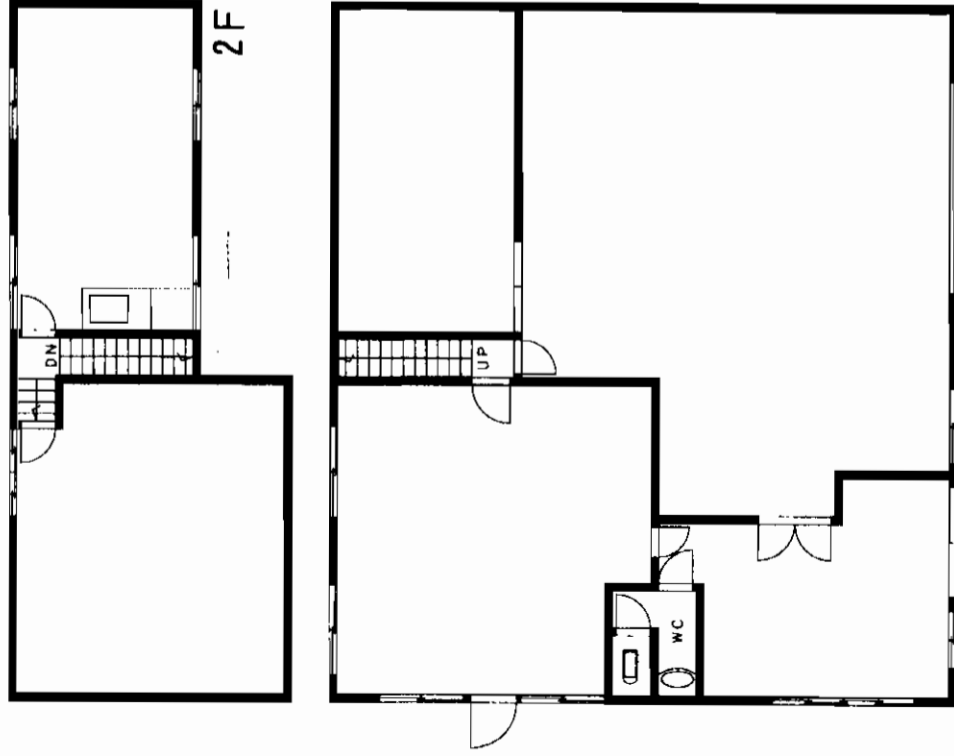

※間取は現況優先でお願いいたします。

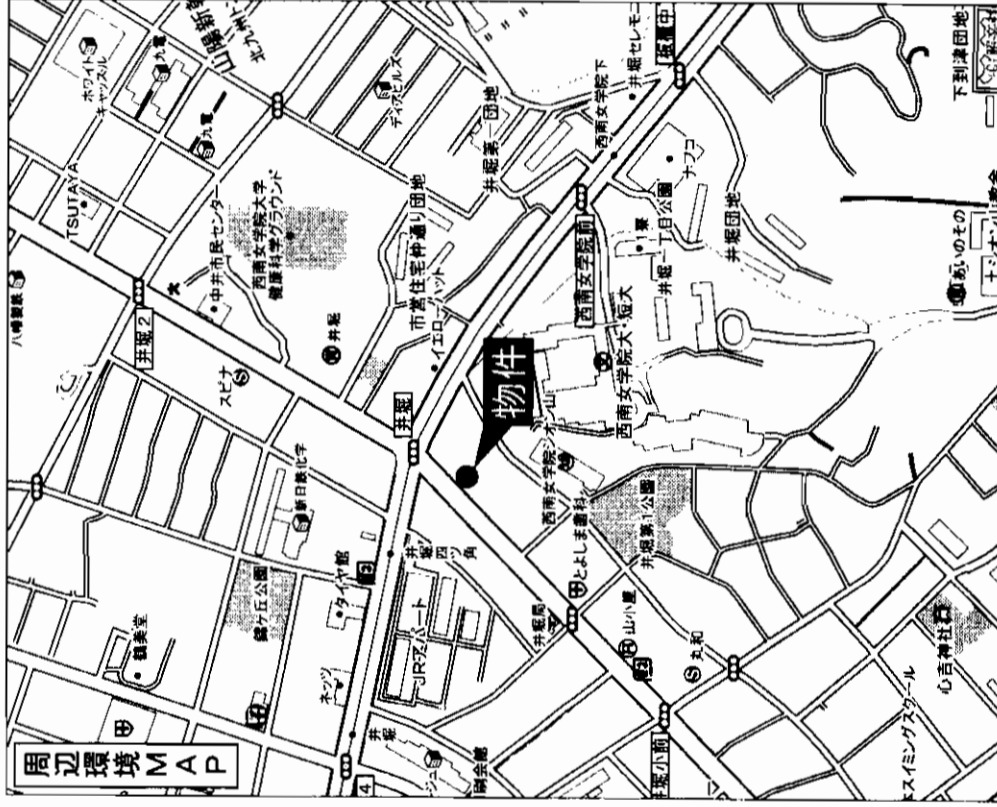

物件種目	最寄駅	賃貸条件	物件所在地	交通	建物名	構造・規模	使用部分積	築年月	管理費等	土地面積	駐車場	現況	接道状況 (奥地開口)	本体設備	各戸設備	備考	会員番号	物件番号
貸倉庫	JR西小倉	賃料 262,500円(税込) 敷金4ヶ月(敷引3ヶ月)	北九州市小倉北区井堀1丁目5-27	西鉄バス井堀四ッ角バス停 徒歩2分	井上倉庫	木造2階建1・2階部分	1階238.49㎡ 2階52.17㎡ 290.66㎡	昭和46年	無	有 4~5台可	空	空	相談				80900170	76490301-1
								契約期間		用途地域								
								3年										

アットホーム・ファクトシート (不動産情報流通システム専用物件資料)



図面コード: 0931105 物件番号76490301-1

福岡県知事免許(6)第8475号 (社)福岡県宅地建物取引業協会会員

〒803-0835 小倉北区井堀1丁目26-17
 ☎093(581)2300
 FAX093(561)7767

客付会社様へ

■手取料 0%
 ■仲介料 0%
 ■敷料 0%
 ■引越料 100%
 ■引越料 100%

■取引態様: 媒介
 ■情報公開日: 17.9.8

物件所在
 福岡
 小倉北区
 紺屋町

貸事務所・テナント

内山第57ビル

★コンビニ二徒歩2分
★飲食店に隣接可

モノレール線

「目 過」駅徒歩5分

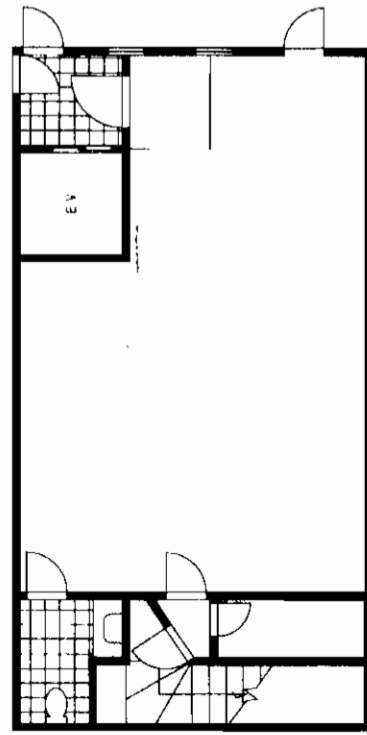

2F

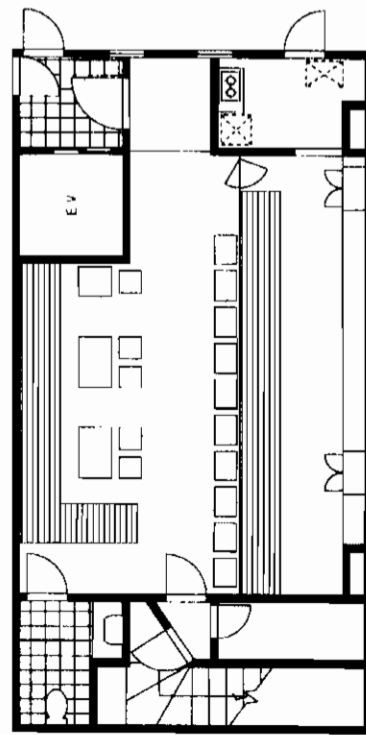

3F



物件種目	貸事務所・テナント		
最寄駅	JR小倉駅		
賃貸条件	賃料	2F: 157,500円 3F: 157,500円	
	敷金	4ヶ月(2)	
物件所在地	北九州市小倉北区紺屋町10-11		
交通	モノレール線目過駅 徒歩5分		
建物	建物名	内山第57ビル	
	構造・規模	RC造4階建2、3階部分	
	使用部分積	約15坪	
築年月	1983年12月	契約期間 3年	
管理費等	無し	用途地域	
土地面積	無し	駐車場	
現況	空	引渡日	即
接達状況 (角地・間口)	EV・シャッター	備考	水道代15,000円/2ヶ月 公正証書契約
本体設備		会員番号	80900800
各戸設備		物件番号	76490293-1

アットホーム・ファクトシート (不動産情報流通システム専用物件資料)



図面コード: 0931105 物件番号 76490293-1

福岡県知事免許(1)第14933号 (社)福岡県宅地建物取引業協会

内山ビル株式会社

〒802-0044 福岡県北九州市小倉北区熊本2-10-10

☎093 (551) 0008

FAX093 (531) 7577

客付会社様へ

広告費等相談可

手数料	100%
登記料	100%
印紙料	100%
その他	100%

■取引態様: 媒介
■情報公開日: 17.9.8

物件所在
福岡
小倉北区
紺屋町

貸店舗

ヤングハイツイヤトレ

10号線沿いの好立地!!

J R 線
城野駅徒歩3分

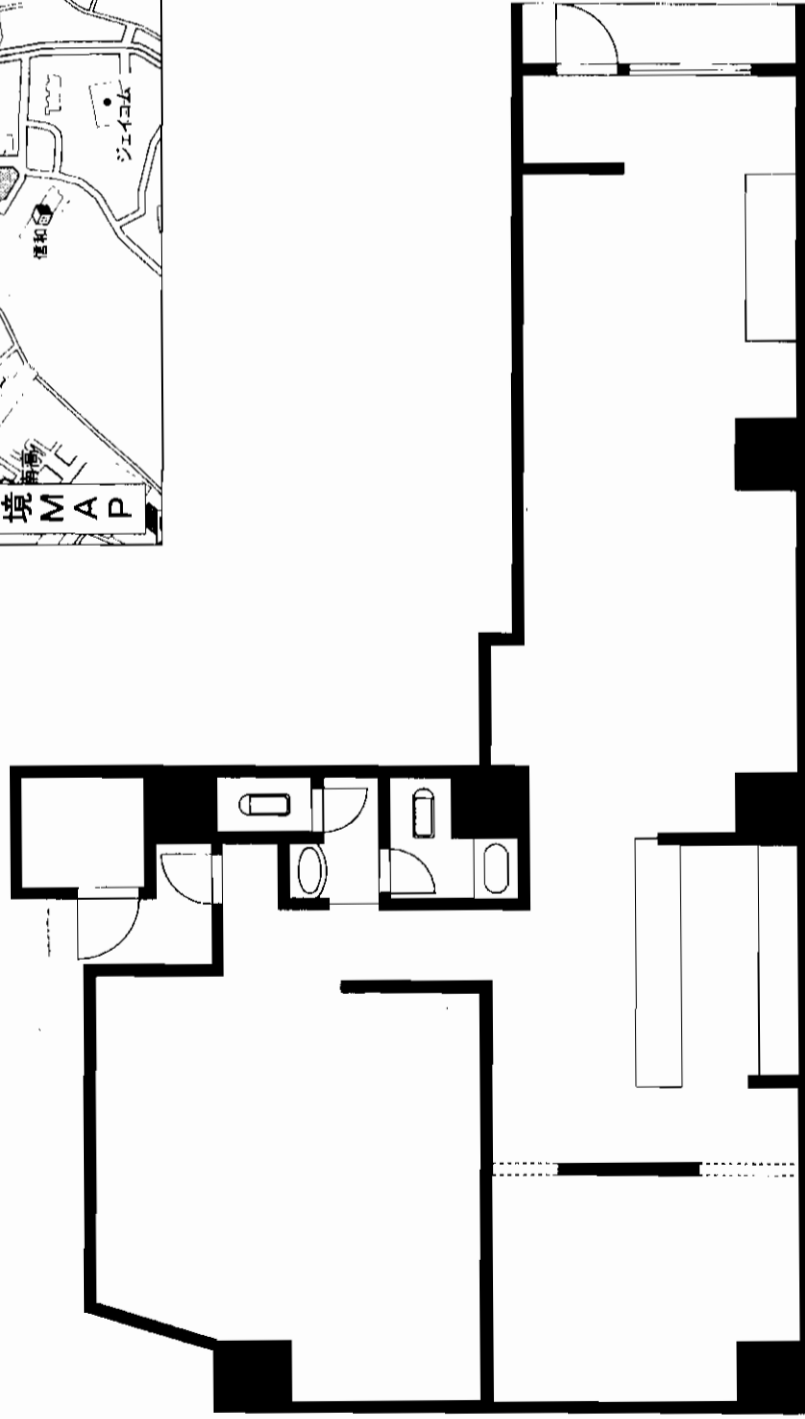

飲食店に最適!!



貸店舗

J R 城野駅

賃料 **157,500円**

敷金 **6ヶ月(3)**

物件所在地 北九州市小倉北区若富士町6-3

交通 J R線城野駅 徒歩3分

建物名 ヤングハイツイヤトレ

構造規模 R C造8階建1階部分

使用部分 約30坪

築年月	1986年8月	契約期間	3年
管理費等	無し	用途地域	
土地面積		駐車場	無し
現況	空	引渡日	即
接道状況 (敷地・開口)		本体設備	
各戸設備		備考	飲食店に最適!
会員番号	80900800	物件番号	76490294-1

アットホーム・ファクトシート (不動産情報流通システム専用物件資料)



図面コード: 0933105 物件番号 76490294-1

福岡県知事免許(1)第14933号 (社)福岡県宅地建物取引業協会

内山ビル株式会社

〒802-0044 福岡県北九州市小倉北区熊本2-10-10

☎093 (551) 0008

FAX093 (531) 7577

客付会社様へ

広告費等相談可

手数料 税込	0%	印税 税込	100%
手数料 税別	0%	印税 税別	100%

■取引態様: 媒介

■情報公開日: 17.9.8

物件所在

福岡

小倉北区

若富士町

貸事務所 以和貴ビル

西鉄バス 日明1丁目停徒歩1分



★スーパー・コンビニ至近♪

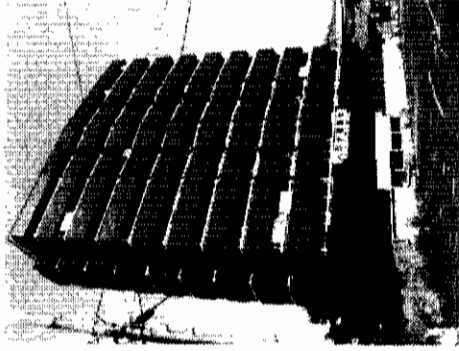
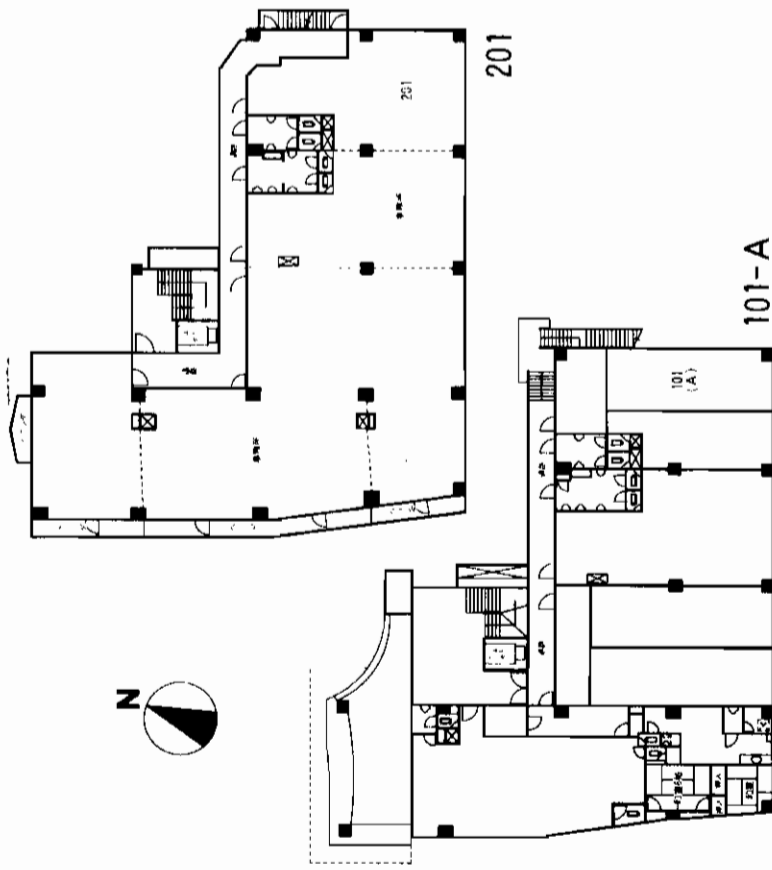

【賃料表】

専有面積	坪数	賃料	共益費	現況	入居日
101-A 33.67㎡	10.18坪	50,000円	4,800円	空	即
201 73.33㎡	22.18坪	100,000円	8,520円	空	即

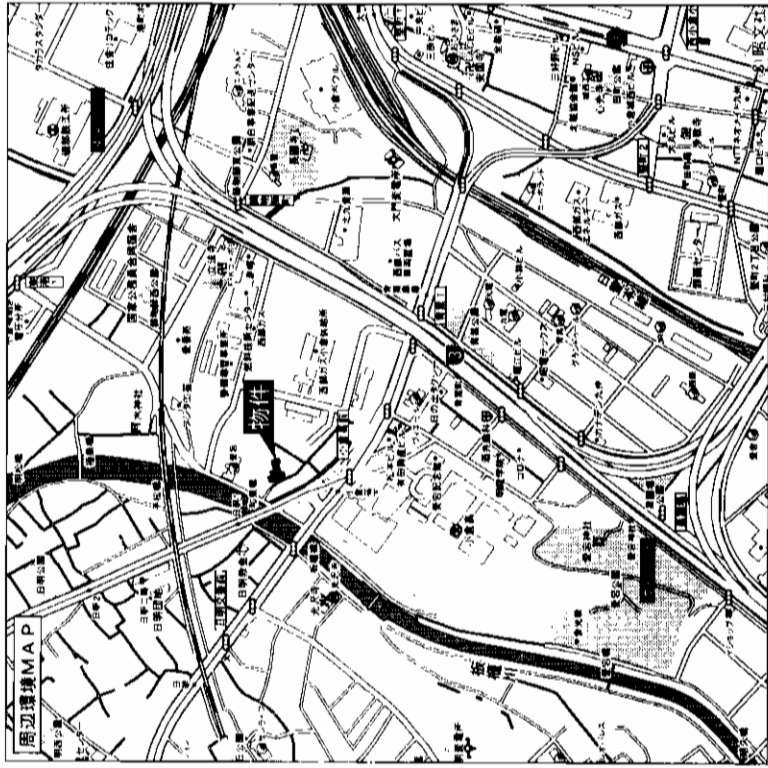

貸事務所

日明1丁目

賃料 **50,000円**

敷金4ヶ月(補修費3ヶ月)

物件種目	最寄駅	賃貸条件	物件所在地
			北九州市小倉北区愛宕1-3-3
交通	西鉄バス日明1丁目 徒歩1分		
建物名	以和貴ビル		
	構造・規模	鉄骨鉄筋コンクリート造10階建1階部分	
使用部分積	33.67㎡(10.18坪)		
築年月	昭和48年10月	契約期間	2年 自動更新
管理費等	共益費4,800円		
土地面積	用途地域		
駐車場	敷地内にあり8,400円/1台 2台目も可能		
現況	空 引渡日 即		
接達状況 (角地、引口)			
本体設備	EV		
各戸設備	101-A 2年10,000円 201 2年15,000円		
備考	駐車場 ヒルズ玄関前来客用スペースあり 月極2台目も可能		
会員番号	80908065	物件番号	76490263-1

アットホーム・ファクトシート (不動産情報流通システム専用物件資料)



図面コード: 0977707 物件番号76490263-1

福岡県知事免許(10)第4142号 (社)福岡県宅地建物取引業協会

以和貴商事株式会社

〒803-0828 北九州市小倉北区愛宕1丁目3番3号

客付会社様へ

■手取料	■手数料	■手数料	■手数料
■手取料の割合	■手数料の割合	■手数料の割合	■手数料の割合
100%	100%	100%	100%

■取引態様: 貸主

■情報公開日: 17.9.9

物件所在

福岡

小倉北区

愛宕



☆平成17年
8月新築☆

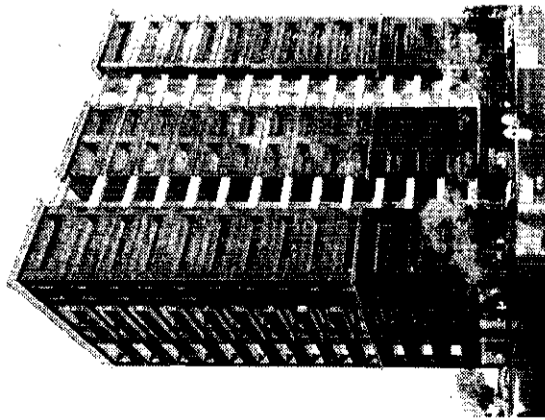

☆北九州市役所・小倉北区役所
裁判所そば!!
☆スーパー・コンビニ至近で
買物便利!!

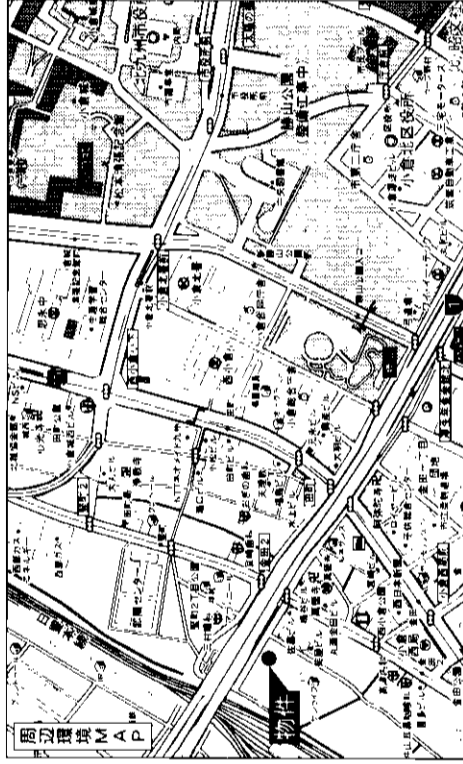

	専有面積	坪数	賃料	共益費	現況	入居日
1-A	119.53㎡	36.2坪	289,600円	17,800円	空	即
1-B	77.71㎡	23.5坪	188,000円	11,400円	空	即
1-C	55.77㎡	16.9坪	135,200円	9,500円	空	即
1-D	118.26㎡	35.8坪	286,400円	17,600円	空	即

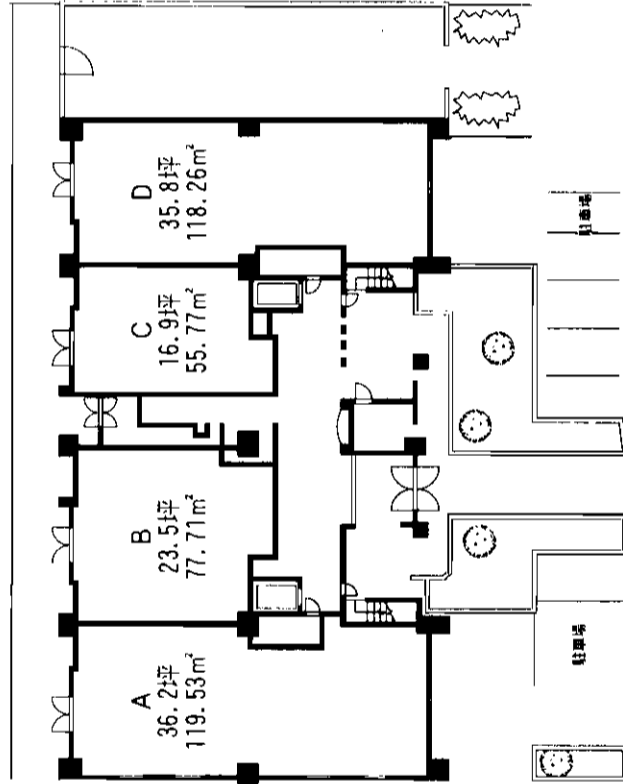

貸事務所

西鉄バス金田2丁目

賃料 **135,200円**

敷金 **10ヶ月**

物件種目	貸事務所										
最寄駅	西鉄バス金田2丁目										
賃貸条件	敷金10ヶ月										
物件所在地	北九州市小倉北区金田2丁目2-8										
交通	西鉄バス 金田2丁目 徒歩3分										
建物	建物名	以和貴マンション金田 1-C									
	構造・規模	鉄筋コンクリート造14階建1階部分									
	使用部分積	55.77㎡(16.9坪)									
築年月	平成17年8月	契約期間	2年 自動更新								
管理費等	共益費9,500円										
土地面積		用途地域	近隣商業地域								
駐車場	複数台可能 月々10,000円/台										
現況	空										
接道状況 (角地・間口)	空										
本体設備	EV										
各戸設備	分割、合併可										
備考											
会員番号	80908065	物件番号	76490262-1								

アットホーム・ファクトシート (不動産情報流通システム専用物件資料)



図面コード: 0933102

物件番号 76490262-1

福岡県知事免許(10)第4142号 (社)福岡県宅地建物取引業協会

以和貴商事株式会社

〒803-0828 北九州市小倉北区愛宕1丁目3番3号

☎093(561)6060(代)

FAX093(571)6768

客付会社様へ

諸条件相談可

手数料	賃料	100%
敷料	賃料	100%

■取引態様: 貸主

■情報公開日: 17.9.9

物件所在	福岡
	小倉北区
	金田

1棟貸ビル 三萩野ビル

片野保育園前徒歩2分

西鉄バス



家賃

- 3F 住居 150,000 P2台付無料
- 2F 店舗 250,000 P6台付無料
- 一括賃貸 400,000
- 敷金 4(3) 11月25日入居可

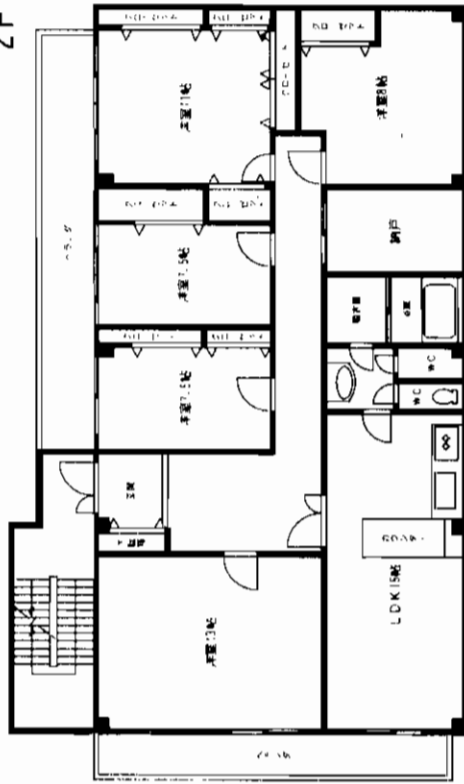
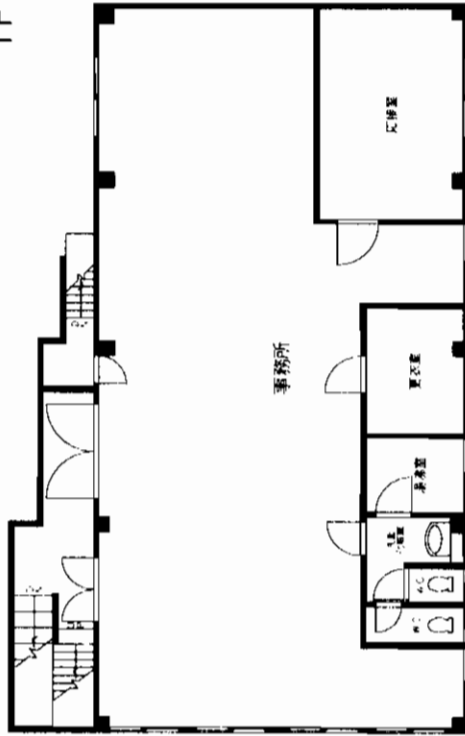
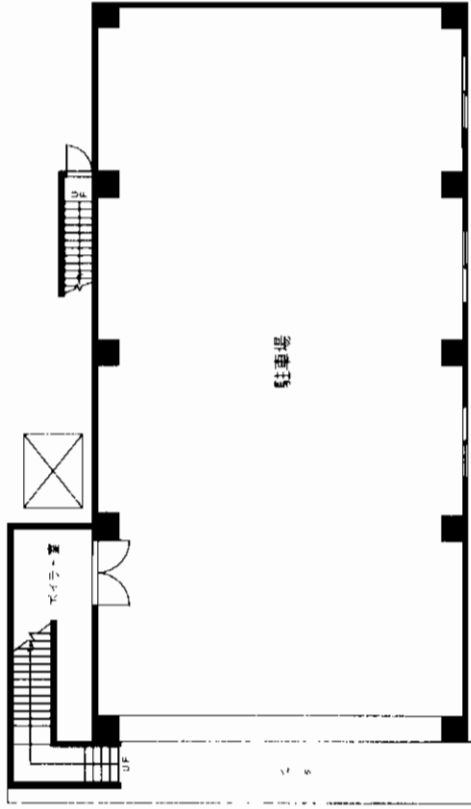
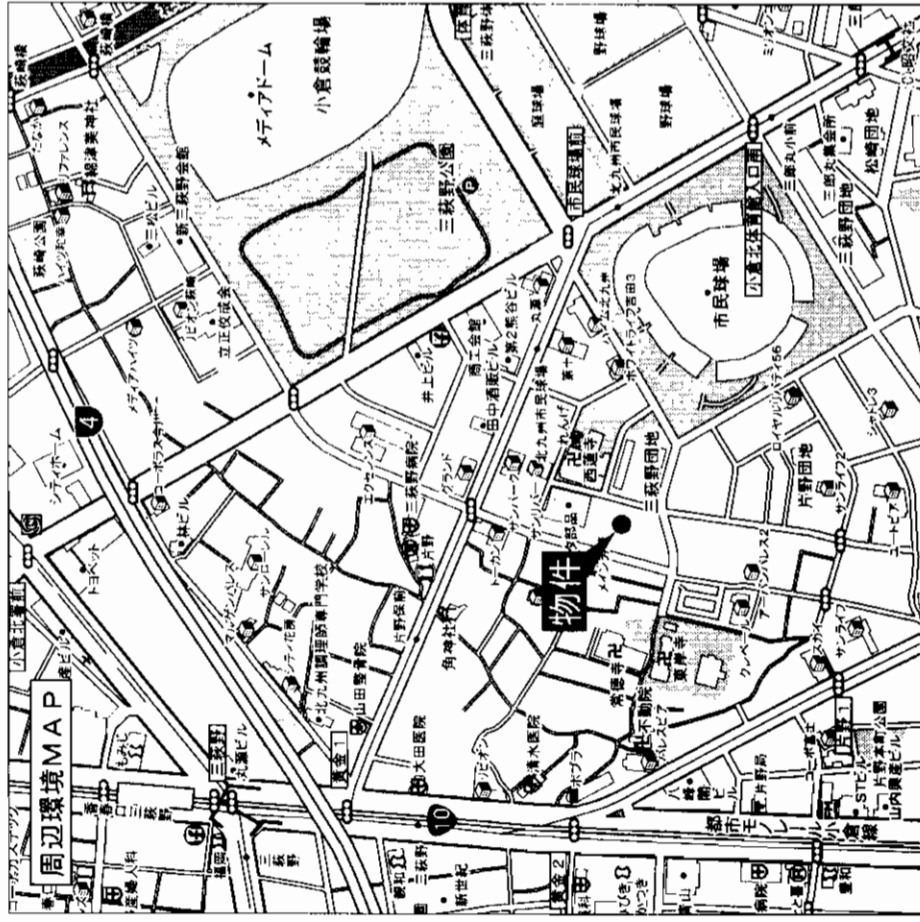

一棟貸ビル

モノレール香春口三萩野駅

賃料 **40万円**

敷金**4ヶ月(3ヶ月)**

物件所在地 北九州市小倉北区三萩野2丁目6番11号

交通 西鉄バス片野保育園前停 徒歩2分

建物名 三萩野ビル

構造・規模 鉄筋コンクリート造陸屋根3階建1~3階部分

使用部分積 1F 駐車場 2F 事務所 3F 住居5LDK
延べ558.24㎡(168.86坪)

築年月 昭和53年11月 契約期間

管理費等 ナシ

土地面積 用途地域 近隣商業地域

駐車場 6台以上可

現況 賃貸中 引渡日 11月25日入居可

接連状況 (現地開口)

本体設備 九州電力・都市ガス・上下水道

各戸設備

備考 三郎丸小・足立中学校

会員番号 80900759 物件番号 76490315-1

アットホーム・ファクトシート (不動産情報流通システム専用物件資料)

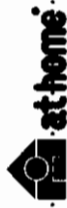

図面コード: 0977707 物件番号 76490315-1

福岡県知事免許(3)第12761号

〒802-0841 北九州市小倉南区北方2丁目24番1-10B号

有限会社ワンダー不動産

8093(952) 5000

FAX093(952) 5111

客付会社様へ

広告費等相談可

手数料	手数料	手数料	手数料
100%	100%	100%	100%

■取引態様: 媒介

■情報公開日: 17.9.9

物件所在

福岡

小倉北区

三萩野

明日のビジネスを応援します!!

ニュー宮下靴店
2F 貸店舗

エイチティシー
H・T・Cビル

JR下曾根駅 すぐそばの好立地!!

開放感のある広いフロア。バス通りに面したガラス張りの壁面。
事業を始めるにはオススメの、明るく清潔な店舗です。

31.5万円/月

61.6坪

分割貸
相談可

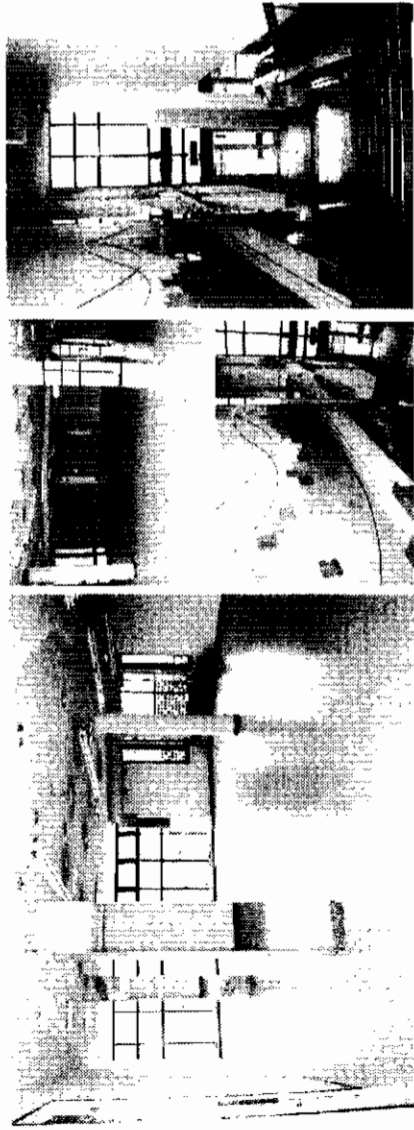
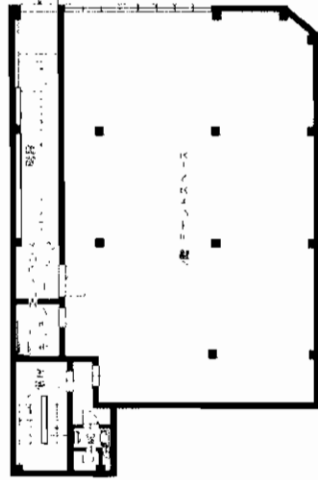

この面の広告に関するお問い合わせ先



アパマンショップ 曾根店

H・T・Cビル

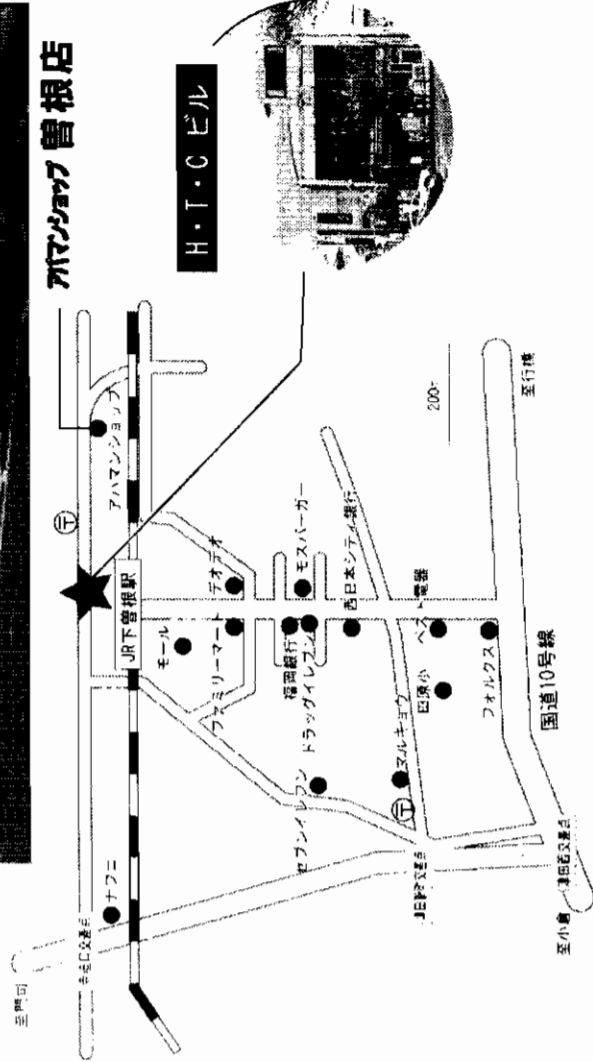

(物件概要)

- 賃料/31.5万円(税込)
- 敷金/4ヵ月(敷引3ヵ月)
- 管理費等/3,150円/月
- 所在地/北九州市小倉南区下曾根三丁目
- 交通/JR下曾根駅まで徒歩1分

- 建物名/H・T・Cビル
- 構造/鉄骨造2階建
- 使用部分面積/2F部分203.3㎡(61.6坪)
- 築年/1989年

- 契約期間/3年
- 駐車場/なし
- 入居可能日/即入居可
- 設備/キッチン
- 備考/分割相談可

(仲介)



福岡県知事(1)第14780号 所属団体 福岡県宅地建物取引業協会
株式会社 アパマンショップ 不動産中央情報センター 本店

北九州市小倉南区富士見二丁目2番6号
☎093(931)5196
FAX093(951)1889 担当:古谷・篠原

客付会社様へ
広告費等相談可

手数料	0%	100%
手数料	0%	100%

取引態様: 媒介
情報公開日: 17.9.9

福岡
小倉南区
下曾根

<貸倉庫>

貸倉庫

西鉄バス浦中公園駅徒歩5分
 賃料 **64万円**
 敷金**6(5)**ヶ月

物件種目	最寄駅	賃料	敷金
新門司区新門司3丁目67-27	西鉄バス浦中公園停 徒歩5分	64万円	6(5)ヶ月
建物名	構造・規模	使用部分	
新門司倉庫A・B	鉄骨造1階建	1,040.97㎡ (314.89坪)	
築年月	管理費等	土地面積	契約期間
昭和56年	無	2,947.29㎡ (891.55坪)	5年
現況	用途地域	駐車場	
空	50台可	50台可	
接道状況	本体設備	各戸設備	
(角地・開口)	電動シャッター・天井クレーン		
備考	分割可		
会員番号	80900114	物件番号	76490305-8



Pスペース約50台!!

アットホーム・ファクトシート (不動産情報流通システム専用物件資料)



図面コード: 0937507 物件番号 76490305-8

客付会社様へ

物件所在
 福岡
 新門司区
 新門司

■手続料
 手数料
 0%
 ■保証料
 保証料
 0%
 ■仲介料
 仲介料
 0%
 ■引越料
 引越料
 100%
 ■取引態様: 媒介
 ■情報公開日: 17.9.10

福岡県知事免許(7)第7552号 福岡県宅地建物取引業協会会員

北九州市八幡東区宮の町2丁目9番2号
8093 (651) 0808
 FAX093 (651) 5100

北九州市八幡東区宮の町2丁目9番2号
8093 (651) 0808
 FAX093 (651) 5100

有限会社 山王商事

ルネッサンスTOEIもりつね

《物件概要》

所在地／北九州市小倉南区日の出町1-4-3
 建物／RC造5階建て1階
 専有面積／20.57坪
 現況／空き
 入居日／即
 築年月／1991年3月完成済

《賃貸条件》

賃料：157,500円
 敷金：8ヶ月
 共益費：無
 契約期間：1年
 駐車場：前面3台無料

飲食店可の1Fテナント

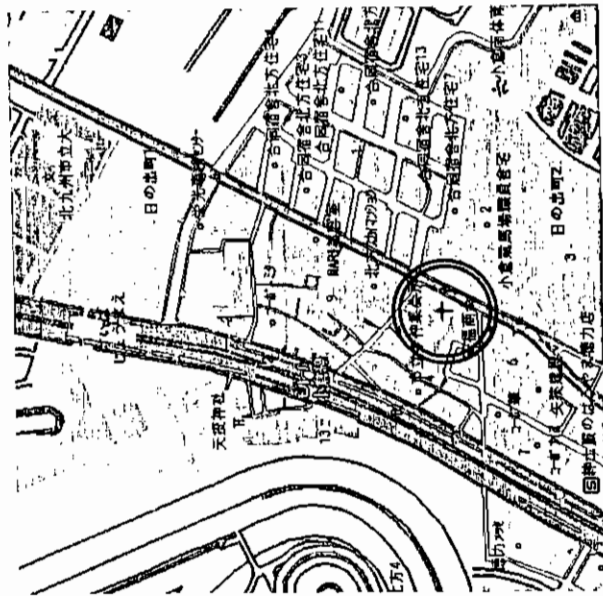
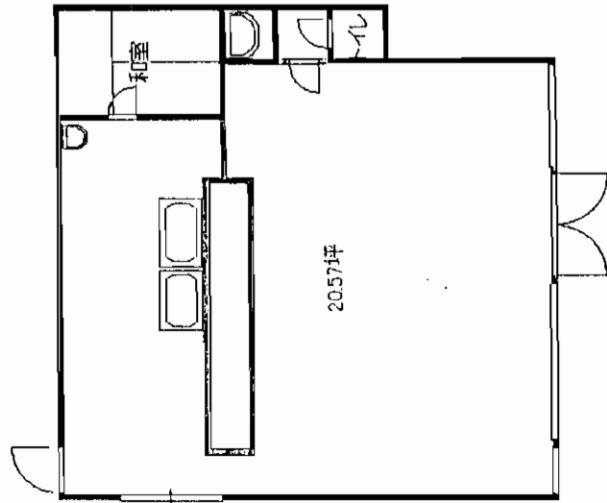

ルネッサンスTOEI美萩野

《物件概要》

所在地／北九州市小倉北区白銀2-4-3
 建物／RC造7階建て2階
 専有面積／62.96坪
 現況／空き
 入居日／即
 築年月／1991年10月完成済

《賃貸条件》

賃料：420,000円
 敷金：8ヶ月
 共益費：無
 契約期間：1年
 駐車場：13,650円/月

クリニック、美容室等に オススメです

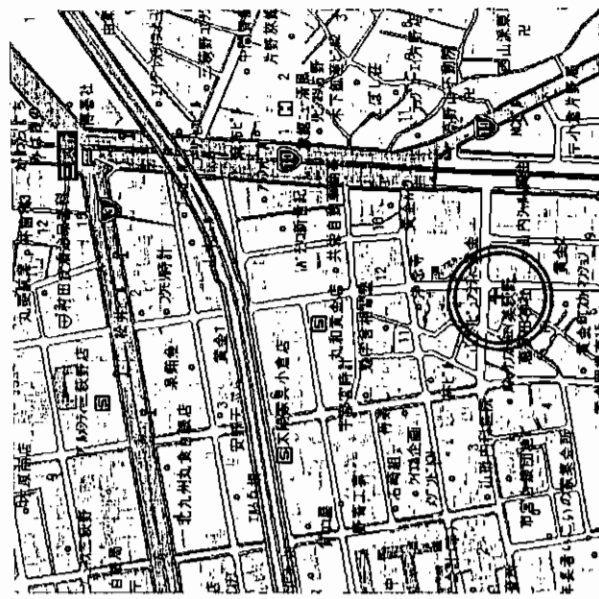
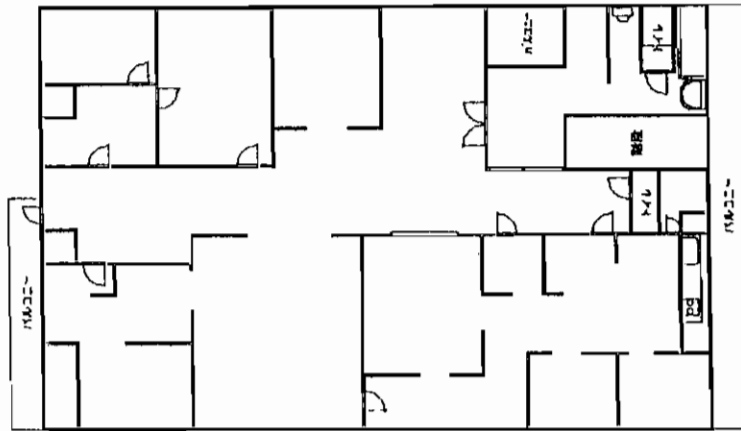

アットホーム・フラクトシート (不動産情報流通システム専用物件資料)

at home

会員番号 80003589

物件番号 77490678-4

福岡県知事 (4) 12295

(株)アールエイ・ミュウコーポレーション
 売買・テナント事業部

福岡市博多区博多駅中央街5-11-1F

TEL 092-474-4522

FAX 092-474-4523

客付会社様へ

広告費等相談可

手数料	100%
手直しの割合	100%
手数料	100%
配分の割合	100%

■取引態様：媒介

■情報公開日：17.9.10

物件所在

福岡

小倉南区

日の出町

ノーブル黒崎

八幡西区黒崎



JR鹿兒島本線

黒崎駅徒歩5分

分譲賃貸マンション

JR黒崎駅

2LDK

賃料 **70,000円**

敷金**4ヶ月**

★エアコン
追い焚き機能付!

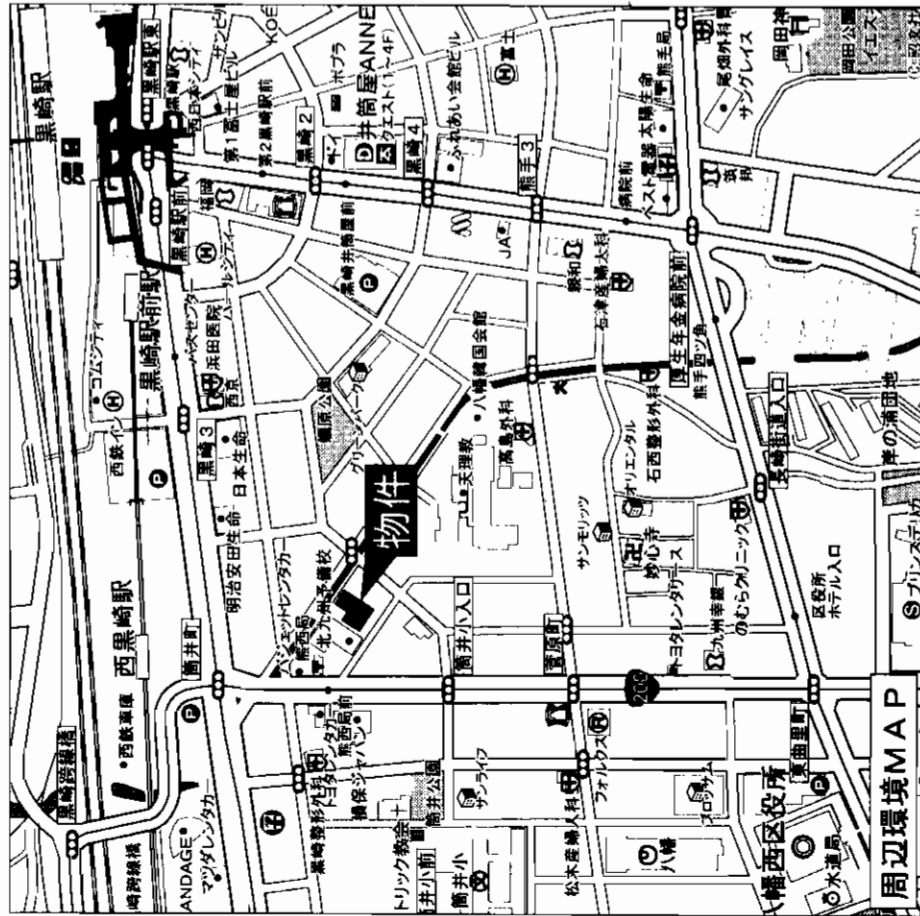

204号室

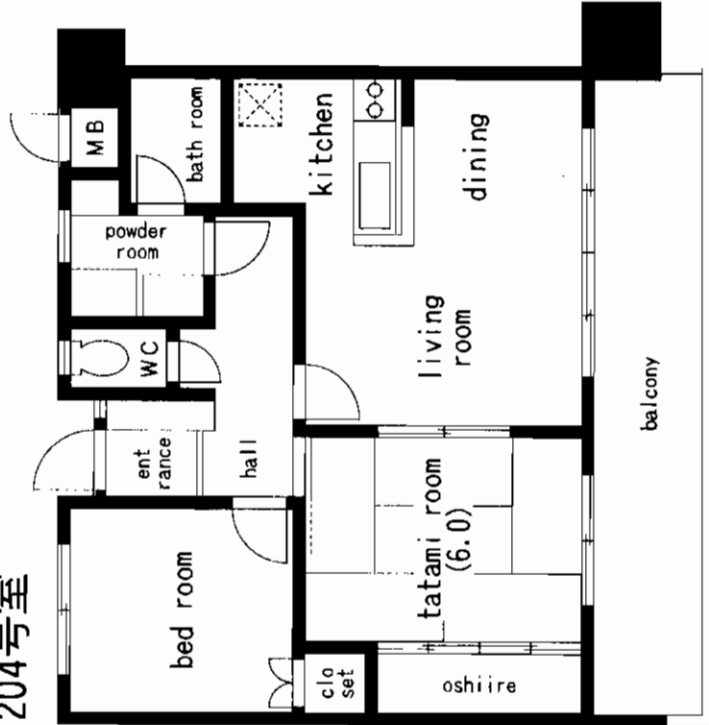

物件種目	分譲賃貸マンション	
最寄駅	JR黒崎駅	
間取タイプ	2LDK	
賃貸条件	賃料 70,000円 敷金 4ヶ月	
物件所在地	北九州市八幡西区黒崎5丁目1番10-204	
交通	JR鹿兒島本線黒崎駅 徒歩5分	
建物名	ノーブル黒崎	
構造規模	SRC造11階建5階部分	
使用部分面積	53.44㎡	
間取内訳		
築年月	平成22年2月	契約期間 2年
管理費等	無	
駐車場		
現況	空	入居日 即
本体設備	オートロック・EV・有線・BS	
各戸設備	給湯・シャワー・バルコニー・エアコン・追い焚き・ウォッシュレット	
保険等		
備考		
会員番号	80901056	物件番号 76490285-1

アットホーム・フラクトシート (不動産情報流通システム専用物件資料)



図面コード: 0977705

物件番号 76490285-1

不動産の
スダート

宅地建物取引業協会会員
福岡県知事免許(1)第13974号

〒806-0021 北九州市八幡西区黒崎4丁目3-6
☎093(621)1177
FAX093(621)1577

客付会社様へ

手数料 実額の割合	100%
手数料 配分の割合	100%

■取引態様: 媒介
■情報公開日: 17.9.8

物件所在

福岡

八幡西区

黒崎

貸アパート 3DK

所在地／八幡西区本城東3丁目
 交通／夜越バス停 徒歩約5分
 賃料／53,000円
 敷金／4ヶ月(3)
 管理料／無
 構造／LGS造2階建 2階部分
 設備／給湯・シャワー
 シャンプードレッサー・バルコニー
 入居日／即時
 駐車場／1台無料
 2台目以降 3,000円

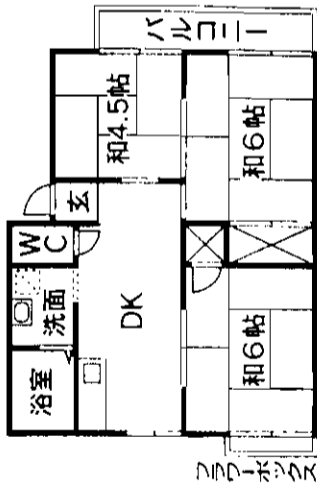

敷地内に駐車場
 何台でも取れます。
 (3,000円)

貸アパート 3DK

所在地／八幡西区松寿山1丁目
 交通／則松三又路バス停 徒歩約6分
 賃料／53,000円
 敷金／4ヶ月(3)
 管理料／無
 構造／LGS造2階建 1階部分
 設備／給湯・シャワー
 入居日／即時
 駐車場／1台無料

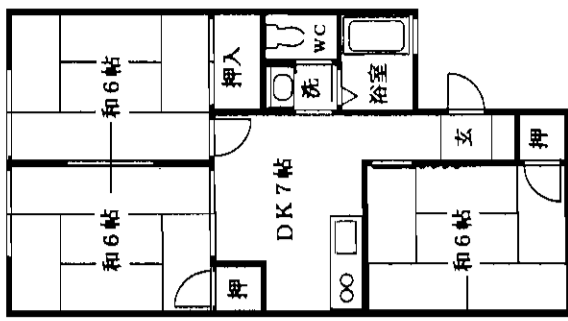

貸アパート 3DK

所在地／八幡西区本城東5丁目
 交通／本城本陣橋バス停 徒歩約2分
 賃料／48,000円
 敷金／4ヶ月(3)
 管理料／無
 構造／LGS造2階建 1階部分
 設備／シャワー・バルコニー
 CT
 入居日／即時
 駐車場／1台無料
 2台目 5,000円

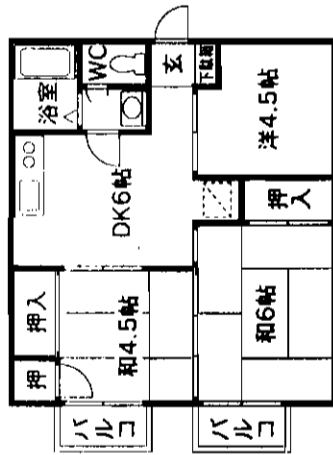

敷地内に
 2台目駐車場取れます。
 (5,000円)

貸家 2DK

所在地／八幡西区瀬板2丁目
 交通／神社下バス停 徒歩約7分
 賃料／45,000円
 敷金／4ヶ月(3)
 管理料／無
 構造／木造1階建
 設備／給湯・エアコン
 入居日／即時
 駐車場／1台無料

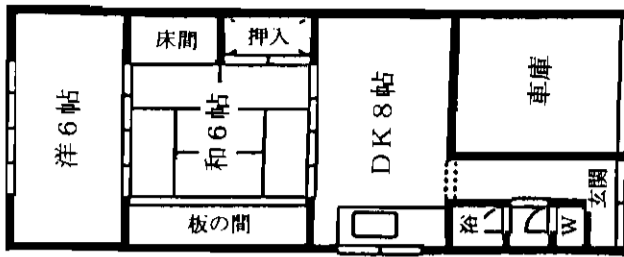

新築アパート

☆生活至便!!

301	302	303
65,000円	63,000円	65,000円
201	202	203
63,000円	63,000円	63,000円
101	102	103
62,000円	59,000円	63,000円



JR筑豊本線

「若松」駅徒歩10分

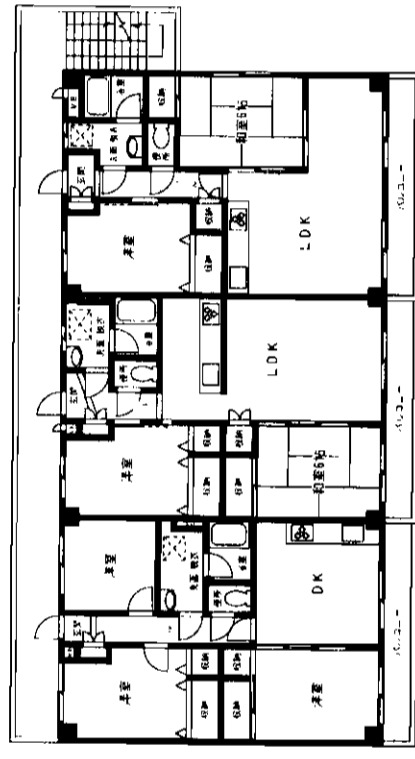

新築アパート

最寄駅 若松駅

築設タイプ 2LDK・3DK

賃貸条件 賃料 **63,000円・65,000円**

敷金**3**ヶ月(3)

物件所在地 北九州市若松区本町1丁目2-5

交通 筑豊本線若松駅 徒歩10分

建物名 サグラダファミリアⅢ

構造・規模 鉄骨造3階建

使用部分積 52.2㎡

間取内訳 間取図参照

築年月 平成17年8月 契約期間 2年

管理費等 無(家賃を含む)

駐車場 1台7,000円

現況 空き 入居日 申込後10日

本体設備 九州電力・LPガス・上下水道

各戸設備 シヤンドレ・システムキッチン・シャワー・給湯

保険等 15,000円/2年

備考

会員番号 80900783 物件番号 76490292-1

アットホーム・フアクトシート (不動産情報流通システム専用物件資料)



図面コード: 0913405 物件番号 76490292-1

福岡県知事免許(5)第9903号

株式会社若松不動産

北九州市若松区白山1丁目1-3

Tel: (093) 751-8015 Fax: (093) 751-8055

客付会社様へ

手数料	0%	仲介	100%
手数料	0%	手数料	100%
手数料	0%	手数料	100%

取引態様: 媒介

情報公開日: 17.9.8

物件所在

福岡

若松区

本町

分譲賃貸マンション

アーバンヨーポ八幡

2LDK+S

※ウォークインクローゼット付!
 ※広々92.16㎡!
 ※駅・スーパー・コンビニetc...
 徒歩圏内で環境良好!!

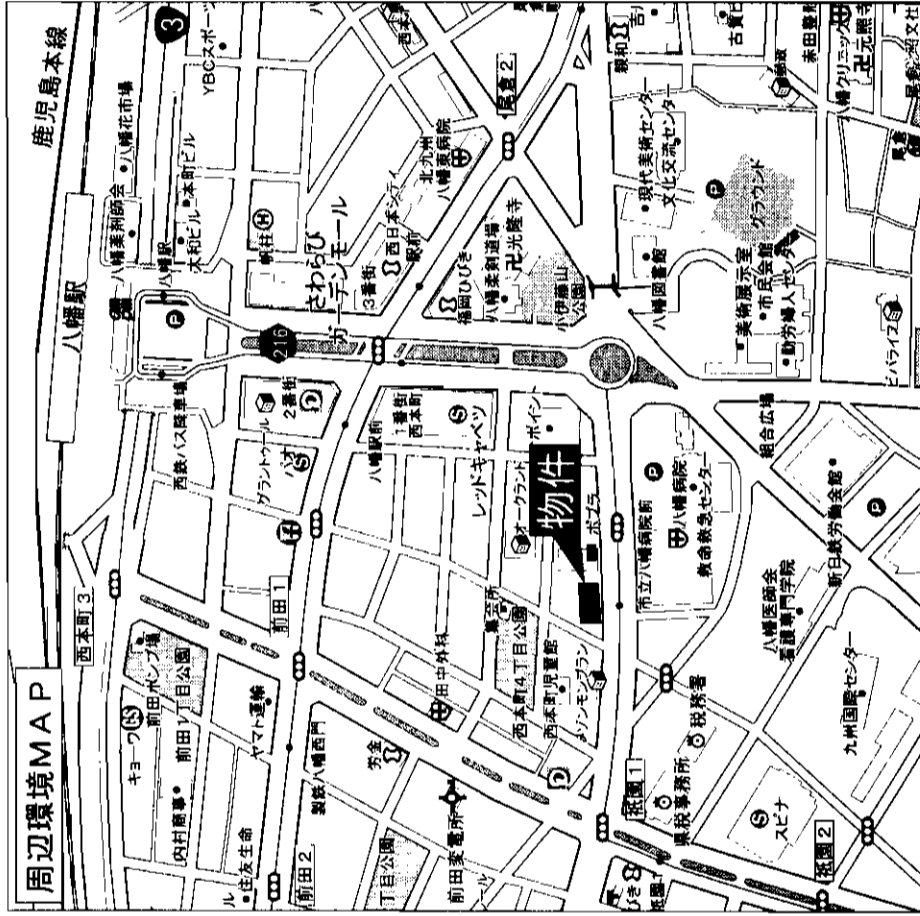
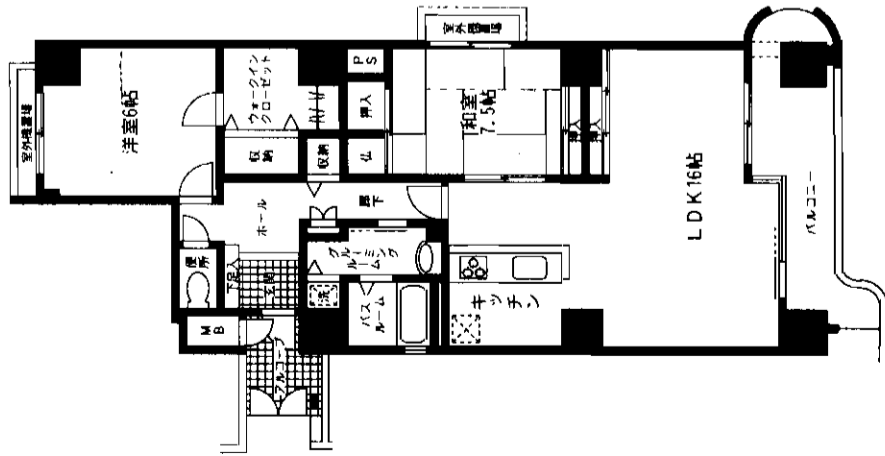

物件種目	分譲賃貸マンション	
最寄駅	JR八幡駅	
間取タイプ	2LDK+S	
賃貸条件	賃料 100,000円 敷金 4ヶ月(3)	
物件所在地	北九州市八幡東区西本町4丁目14-14 706号	
交通	市立八幡病院前 徒歩約1分	
建物名	アーバンヨーポ八幡	
構造・規模	鉄骨鉄筋コンクリート造12階建7階部分	
使用部分	92.16㎡(27.87坪)	
間取内訳	LDK16帖・洋6帖・和7.5帖	
築年月	平成5年10月	契約期間
管理費等	無	
駐車場	物件付無料	
現況	空	入居日
本体設備	エレベーター・オートロック・給湯	
各戸設備	ペランダ	
保険等	加入義務21,000円/2年間	
備考		
会員番号	80901044	物件番号
		76490302-1

アットホーム・ファクトシート(不動産情報流通システム専用物件資料)



図面コード: 0931105 物件番号 76490302-1

福岡県知事免許(12)第803号 (社)福岡県宅地建物取引業協会

エステート芳賀 黒崎支店 (株)芳賀

北九州市八幡西区黒崎2丁目10-1
2093(631)1555
 FAX093(631)1556

客付会社様へ

手数料	実	賃	100%
手数料	敷	50%	
手数料	引	50%	
手数料	料	50%	

■取引態様: 媒介
 ■情報公開日: 17.9.8

物件所在
 福岡
 八幡東区
 西本町

貸マンション

小倉北区愛宕

◆バス停徒歩1分!!
◆諸事便利!!

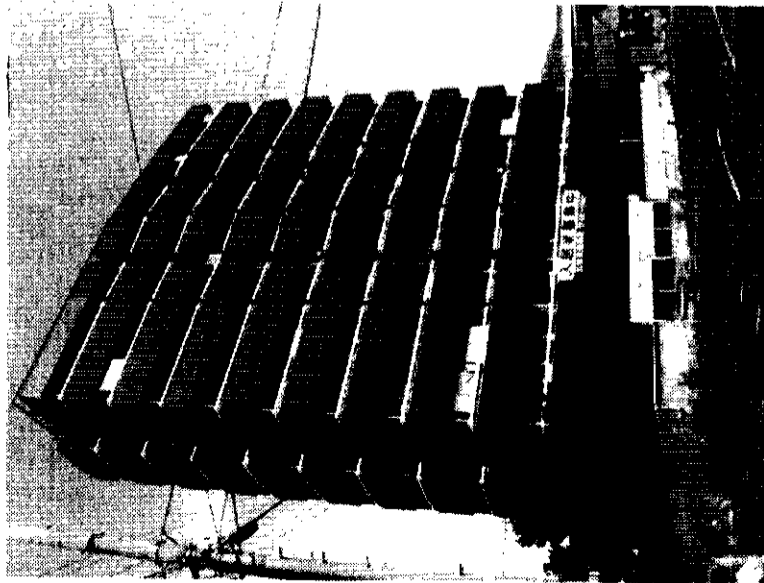

【賃料表】

間取	専有面積	賃料	共益費	現況	入居日
4-D 2DK	41.43㎡	45,000円	5,040円	9月末退去	補修後
6-B 3LDK	54.55㎡	60,000円	6,360円	空	即

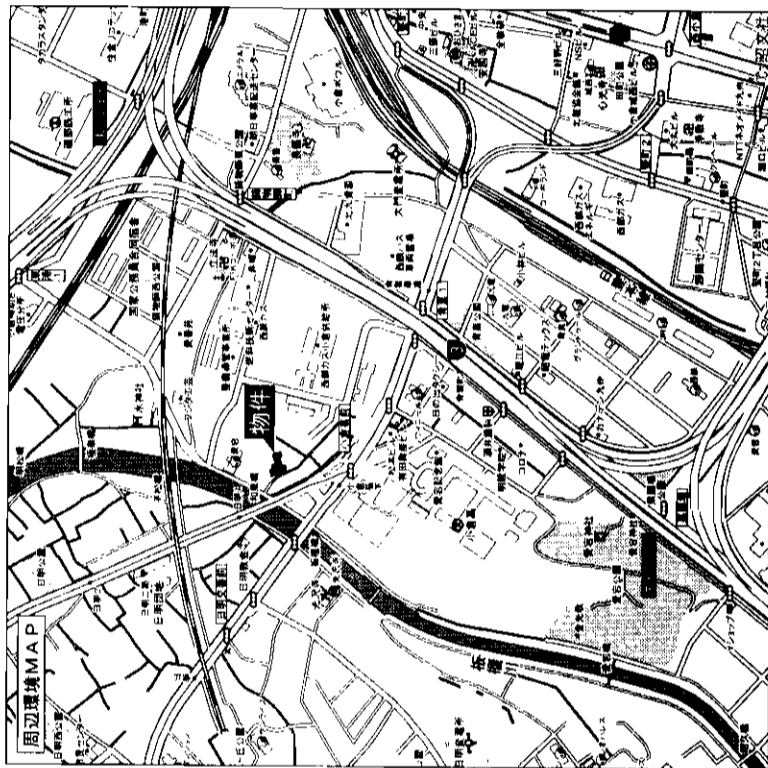
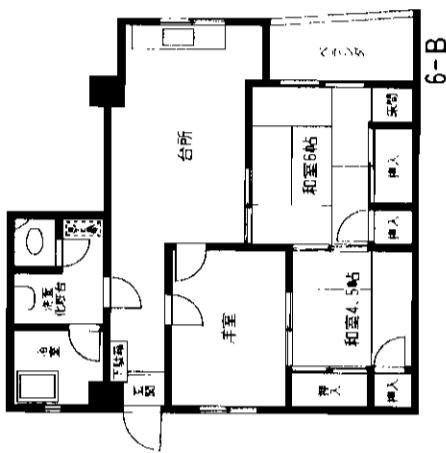
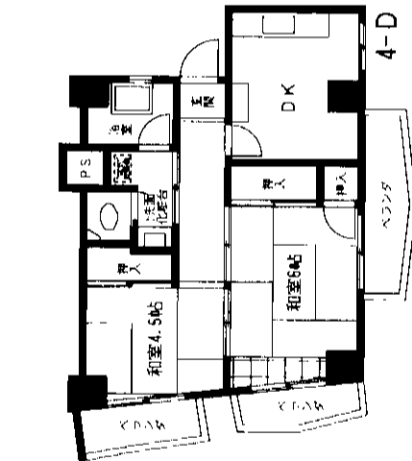

貸マンション

物件種目	最寄駅	間取タイプ	賃貸条件	物件所在地	交通	建物名	建物	築年月	管理費等	駐車場	現況	本体設備	各戸設備	保険等	備考	会員番号
		2DK・3LDK	賃料 45,000円 ~ 60,000円 敷金 4ヶ月 (補修費3ヶ月)	北九州市小倉北区愛宕1-3-3	西鉄バス日明1丁目 徒歩1分	以和貴ビル	鉄骨鉄筋コンクリート造10階建4・6階部分 4-D:41.43㎡(12.5坪) 6-B:54.55㎡(16.5坪)	昭和48年10月	左記	敷地内にあり 8,400円/1台 2台目も可能	左記	EV	給湯・シャワー	2年 10,000円	小倉航行すぐそば 交通の便至極良好 6-B 改装済み	80908065
								契約期間			入居日					物件番号 76490259-1

アットホーム・ファクトシート (不動産情報流通システム専用物件資料)



図面コード: 0931102 物件番号 76490259-1

福岡県知事免許(10)第4142号 (社)福岡県宅地建物取引業協会

以和貴商事株式会社
〒803-0828 北九州市小倉北区愛宕1丁目3番3号

☎093(561)6060(代)
FAX093(571)6768

客付会社様へ

手数料	手配料	手配料	手配料	手配料	手配料
100%	100%	100%	100%	100%	100%

■取引態様: 貸主
■情報公開日: 17.9.9

物件所在
福岡
小倉北区
愛宕

以和貴ビル

貸マンション

物件種目	最寄駅	間取タイプ	賃料
豊高駅	JR西小倉駅	2DK	45,000円
賃貸条件	4ヵ月(3)		

間取	専有面積	賃料	共益費	現況	入居日
3-E	51㎡	45,000円	5,520円	空	即
9-1	71.29㎡	80,000円	8,520円	9月末退去	補修後

- ★交通便利★
○バス停徒歩1分!!
○国道3号線・199号線至近!!
- ★買物便利★
○スーパー・コンビニ至近!!

※来訪者用駐車スペース有(玄関前)

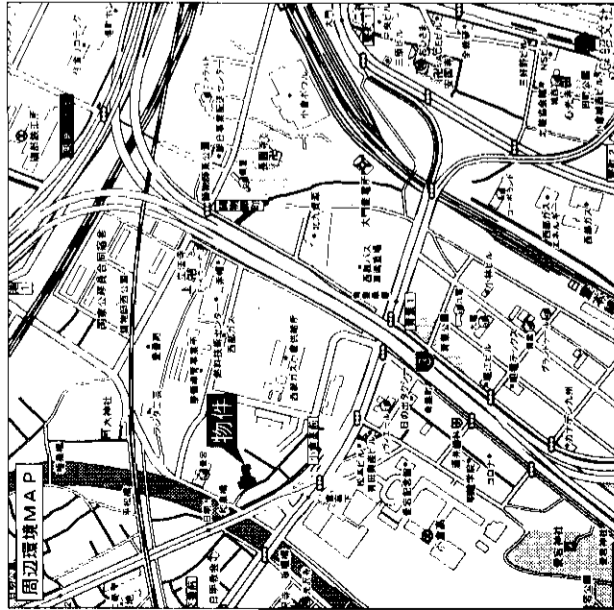

西鉄バス 日明1丁目徒歩1分

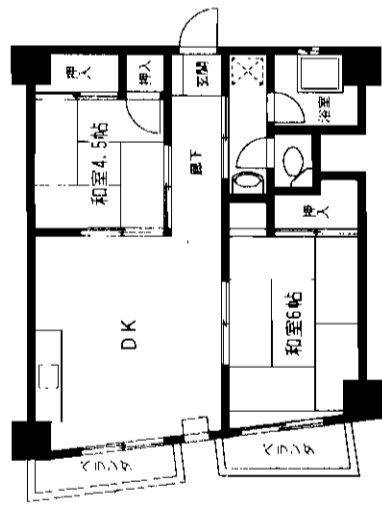

3-E

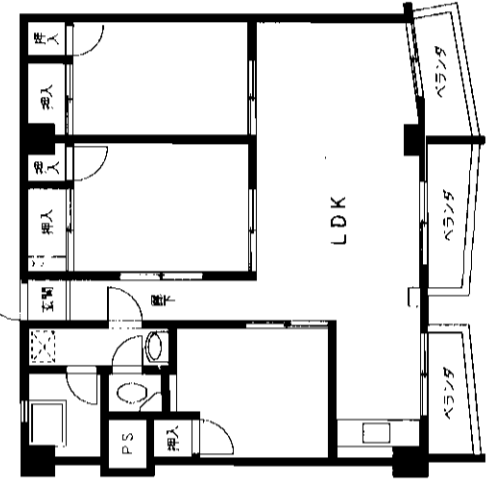

9-1

※間取に付きましては現況優先とします。

物件所在地
北九州市小倉北区愛宕1丁目3-3

交通
西鉄バス日明1丁目 徒歩1分

建物名
以和貴ビル

構造
鉄筋コンクリート造10階建3階部分

使用部分面積
51㎡

間取内訳
左図参照

築年月	昭和48年10月	契約期間
管理費等	5,520円/月	
駐車場	8,400円/月 2台目可(敷地内にあり)	
現況	空	入居日 即
本体設備	EV	
各戸設備	給湯・シャワー・バルコニー・ウォシュレット	
保険等	3-E 2年10,000円 9-1 2年10,000円	
備考	小倉高校すぐそば 交通の便至極良好 9-1 改装済	

会員番号	80908065	物件番号	76490260-1
------	----------	------	------------

アットホーム・ファクトシート (不動産情報流通システム専用物件資料)



図面コード: 0977707 物件番号 76490260-1

福岡県知事免許(10)第4142号 (社)福岡県宅地建物取引業協会

以和貴商事株式会社

〒803-0828 北九州市小倉北区愛宕1丁目3番3号

☎093(561)6060(代)

FAX093(571)6768

客付会社様へ

手数料	100%
手数料	100%

■取引態様: 貸主

■情報公開日: 17.9.9

物件所在
福岡
小倉北区
愛宕

新築賃貸マンション

「宇佐町」駅徒歩6分

西鉄バス



☆マールシヨクまで
徒歩圏内!
☆広々2口コンロ付きキッチン!
☆ペット相談可!

301	302
43,000円	43,000円
201	202
43,000円	43,000円
101	102
41,000円	41,000円

新築賃貸マンション

宇佐町バス停

1K

賃料 **41,000円**~**43,000円**

敷金 **4ヶ月**(3)

北九州市小倉北区下富野4-14-8

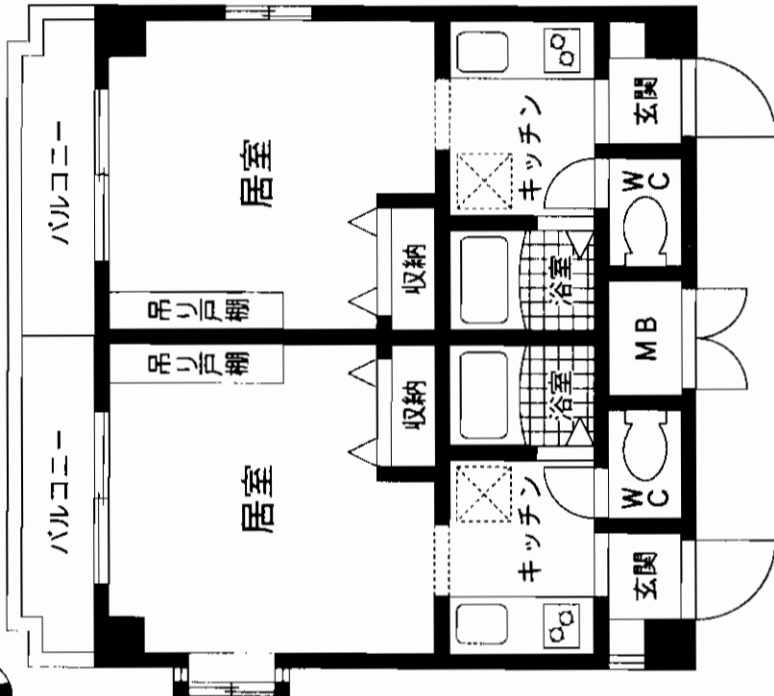

物件種目	最寄駅	間取タイプ	賃貸条件	物件所在地	交通	建物	築年月	管理費等	駐車場	現況	本体設備	各戸設備	保険等	備考	会員番号
	宇佐町	1K		北九州市小倉北区下富野4-14-8	西鉄バス「宇佐町」バス停 徒歩6分	建物名 構造・規模 使用部分面積 間取内訳	平成17年8月完成済	3,000円	軽自動車6,300円(税込)	2005年8月未完成 入居日 9月10日以降	電気・上下水道・LPガス	エアコン・2口コンロ付キッチン(W=1500)・照明器具	加入義務 20,000円/2年間	2口コンロ付きキッチン 女性向けの可愛いお部屋です。	80900390
															76490308-7

アットホーム・ファクトシート (不動産情報流通システム専用物件資料)

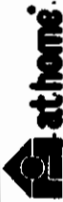

図面コード: 0931107 物件番号 76490308-7

福岡県知事免許(2)第13866号 (社)福岡県宅地建物取引業協会会員

不動産情報ネットワーク



株式会社 **福岡中央情報センター**

〒802-0085 北九州市小倉北区吉野町10-30

☎093(951)0200(代)

FAX093(951)0236

客付会社様へ

広告費等相談可

■手交金
■手数料
■引越料

100%
100%

■取引態様: 媒介

■情報公開日: 17.9.9

物件所在
福岡
小倉北区
下富野

貸マンション

愛宕マンション

西鉄バス 日明1丁目徒歩2分

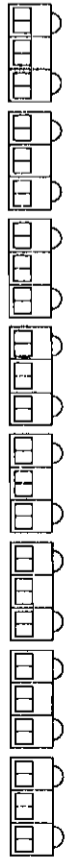

★交通便利!!
★至極良好!!

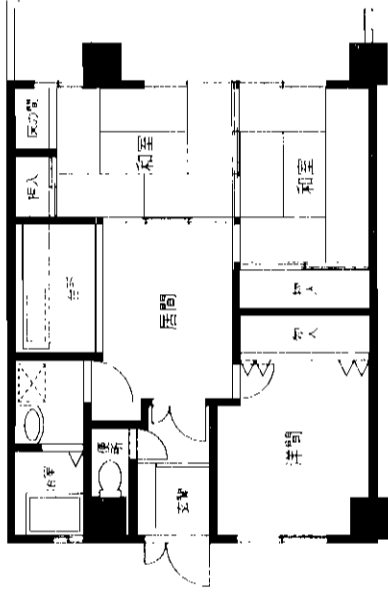

502号室

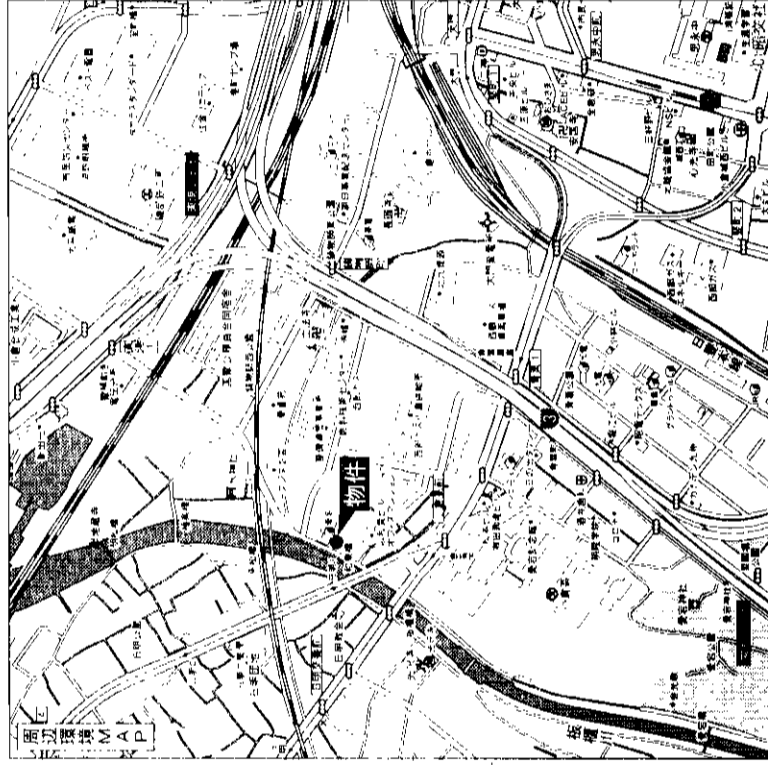
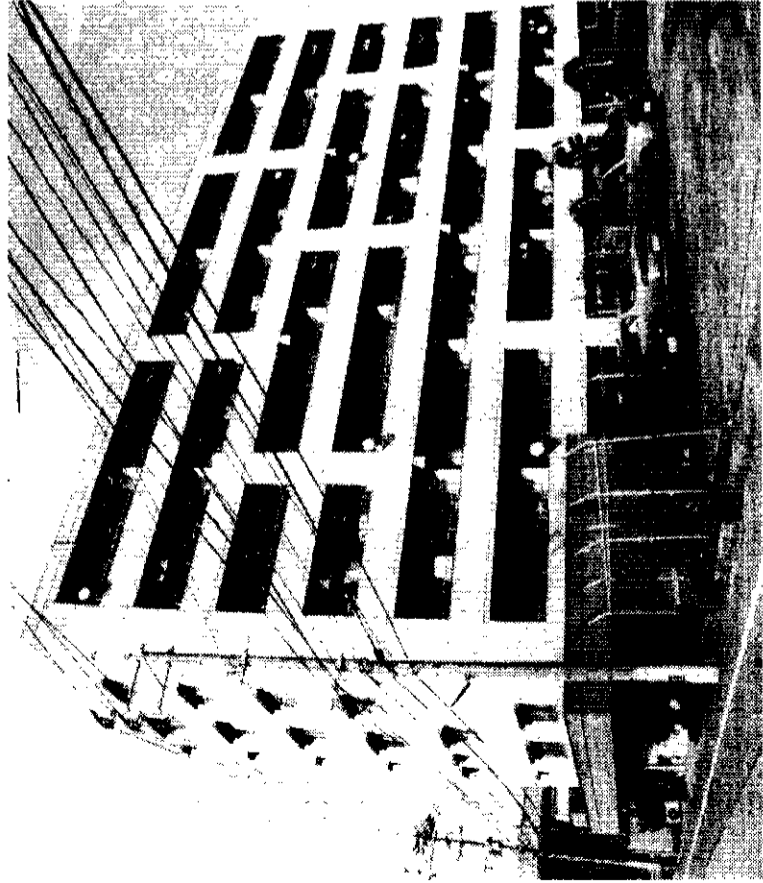

貸マンション

西鉄バス日明1丁目

3LDK

賃料 **65,000円**

敷金**4ヶ月**(補修費**3ヶ月**)

北九州市小倉北区愛宕1丁目4-5

西鉄バス 日明1丁目停 徒歩2分

建物名 愛宕マンション

構造 規模 鉄骨鉄筋コンクリート造7階建5階部分

使用部分 積 床積02.66㎡(18.10坪)・バルコニー16.80㎡(3.27坪)

間取図

築年月 昭和57年5月 築年数

管理費等 共益費8,100円

駐車場 敷地内にあり 8,400円

現況 空 入居日 9月上旬

本体設備 E.V

各戸設備 給湯・シャワー・エアコン

保険等 2年 15,000円

備考 小倉高校すぐそば
交通の便・至極良好

会員番号 80908065 物件番号 76190261-1

アットホーム・ファクトシート (不動産情報流通システム専用物件資料)



図面コード: 0913407 物件番号 76490261-1

福岡県知事免許(10)第4142号 (社)福岡県宅地建物取引業協会

以和貴商事株式会社

〒803-0828 北九州市小倉北区愛宕1丁目3番3号

客付会社様へ

手配料 0% 手数料 0% 手数料 0% 手数料 100%

取引態様: 媒介
情報公開日: 17.9.9

物件所在 福岡 小倉北区 愛宕

アーティックス到津

小倉北区下到津

西鉄バス 下到津バス停徒歩1分



敷地内駐車場有

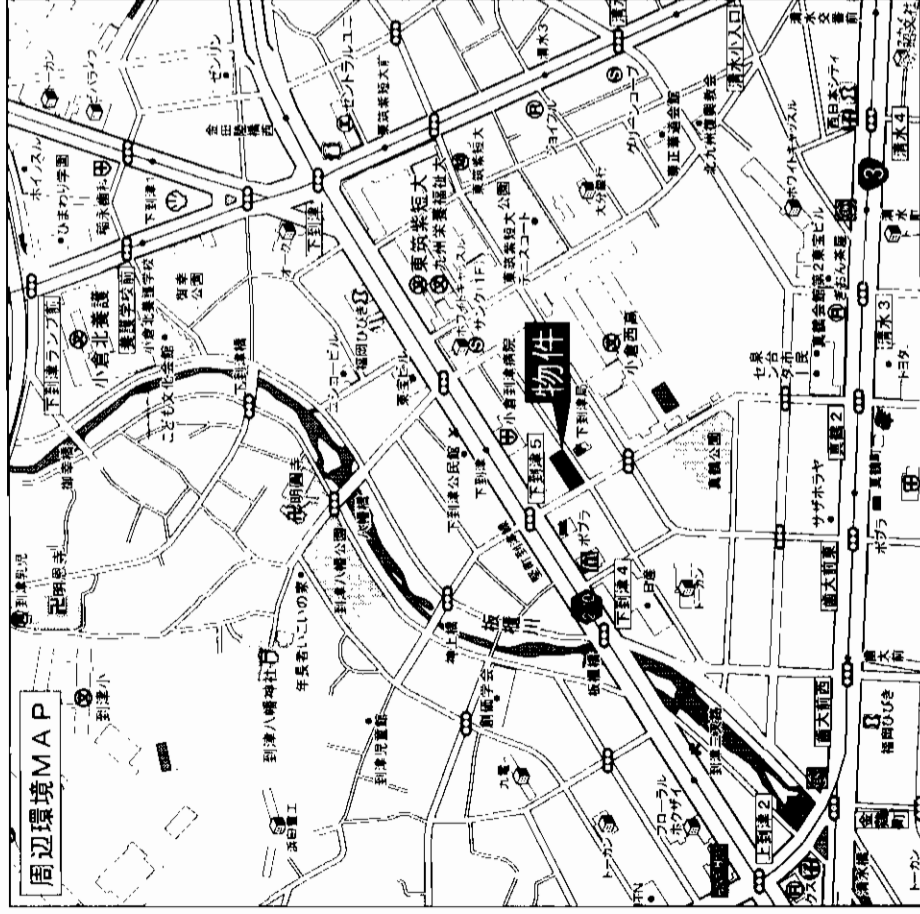

- ★ 東南角部屋
- ★ リフトルーム済
- ★ 管理人常駐

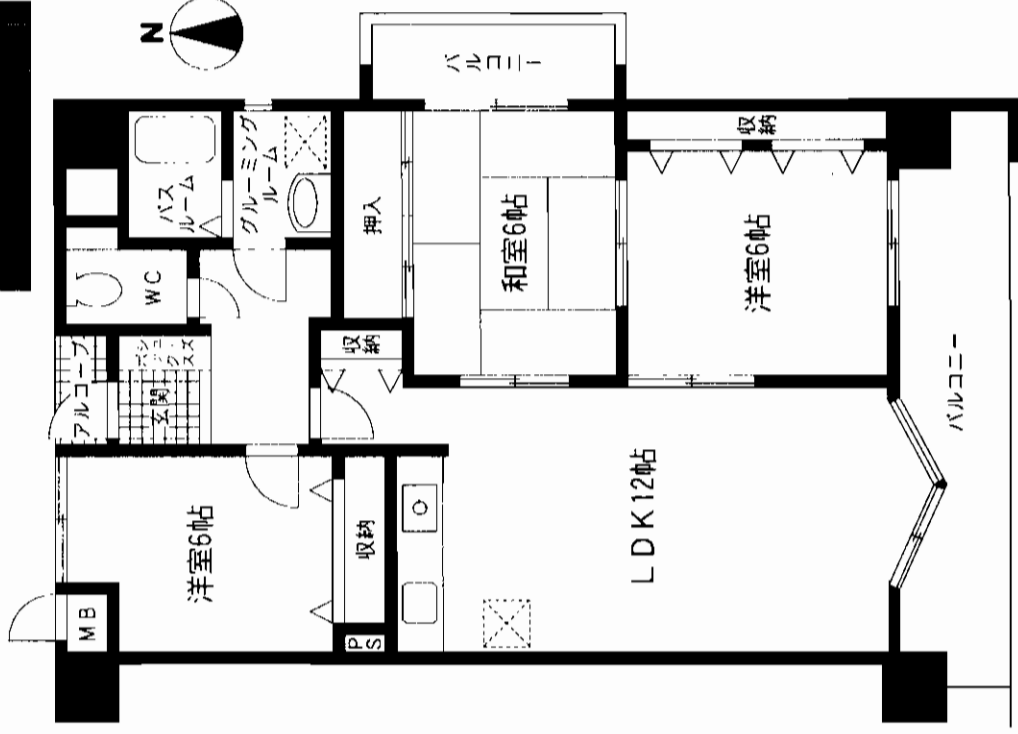

1209号

分譲賃貸マンション

西鉄バス下到津バス停

3LDK

賃料 **93,000円**

敷金**4ヶ月**(4)

物件種目	分譲賃貸
最寄駅	西鉄バス下到津バス停
間取タイプ	3LDK
賃貸条件	敷金 4ヶ月 (4)

物件所在地	北九州市小倉北区下到津5丁目 10-21-1209号	
交通	西鉄バス下到津バス停 徒歩1分	
建物名	アーティックス到津	
構造・規模	SRC造14階建12階部分	
使用部分積	73.72㎡(バルコニー面積:13.55㎡)	
間取内訳	和6、洋6×2、LDK12帖	
築年月	平成6年10月	契約期間 2年
管理費等	無	
駐車場	敷地内機械式駐車場1台有 11,000円/月	
現況	空	入居日 即
本体設備	E.V・オートロック・管理人常駐	
各戸設備	給湯・シャワー・トイレボアラン・テレビ・エアコン・カーオーディオ	
保険等		
備考		
会員番号	80900195	物件番号 76490324-1

アットホーム・フラクトシート (不動産情報流通システム専用物件資料)



図面コード: 0931108 物件番号 76490324-1

国土交通大臣免許(2)第5810号 (社)福岡県宅地建物取引業協会会員
株式会社 福岡やまもと不動産事業部
 北九州市小倉北区上到津2-3-9 定休日:水曜日 担当 細川

093(581)5565
FAX093(581)7502

客付会社様へ
 無断転載不可

手数料	手取の割合	仲介料	仲介料の割合
100%	100%	100%	100%

■取引態様: 媒介
 ■情報公開日: 17.9.10

物件所在
 福岡
 小倉北区
 下到津

井堀南団地

3LDK

井堀四ツ角停徒歩8分

西鉄バス

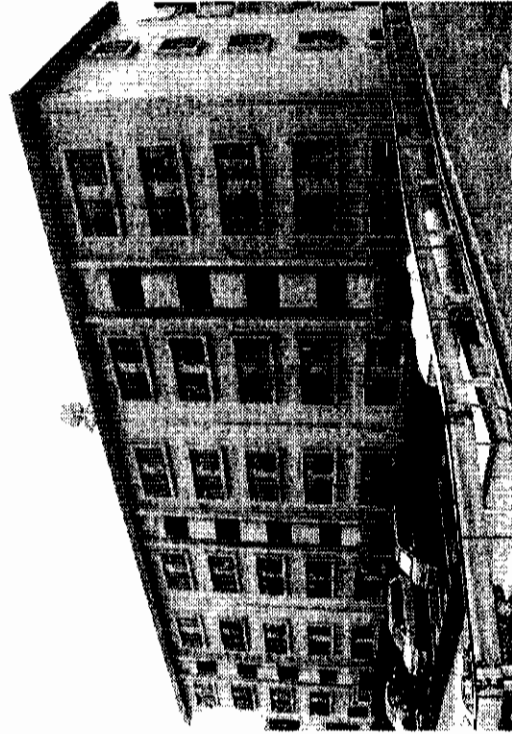

賃貸マンション

西小倉駅

3LDK

賃料 **75,000円**

敷金**4ヶ月**解約引**4ヶ月**

物件種目	最高級 高級タイプ	
賃賃条件	賃賃条件	
物件所在地	北九州市小倉北区井堀1-20-40	
交通	西鉄バス井堀四ツ角 徒歩8分	
建物	建物名	井堀南団地5棟403号
	構造・規模	鉄筋コンクリート造地上5階建
	使用部分面積	79.03m ²
間取内訳	DK6 L10 洋6 和6	
築年月	昭和54年3月	契約期間 2年
管理費等	無	
駐車場	有(敷地内) 1台無料	
現況	空	入居日 即日
本体設備	給湯シャワー・TVモニターホン・システムキッチン(3口)	
各戸設備	シャワー・トイレ・サウナ・エアコン・ウォッシュレット・フローリング	
保険等		
備考	3帖の倉庫付	
会員番号	80900640	物件番号 76490322-1

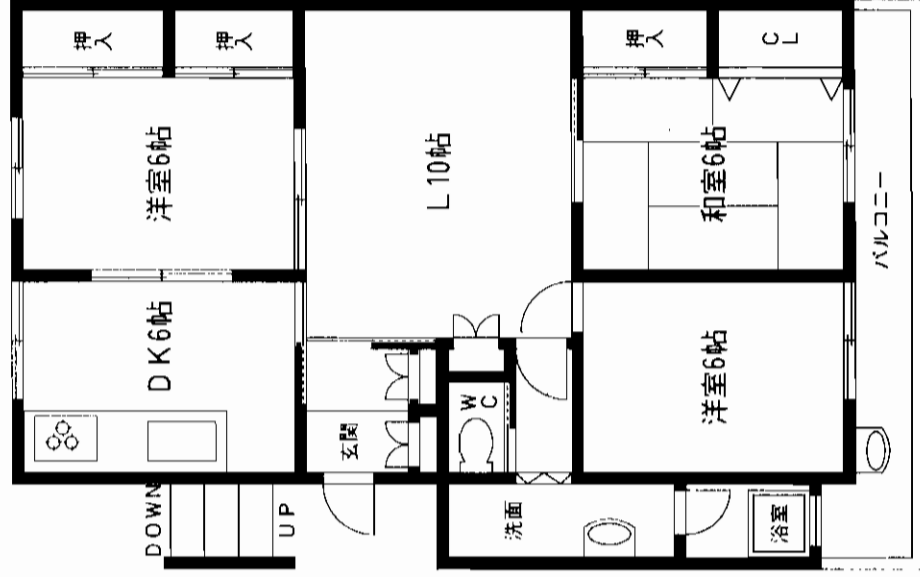
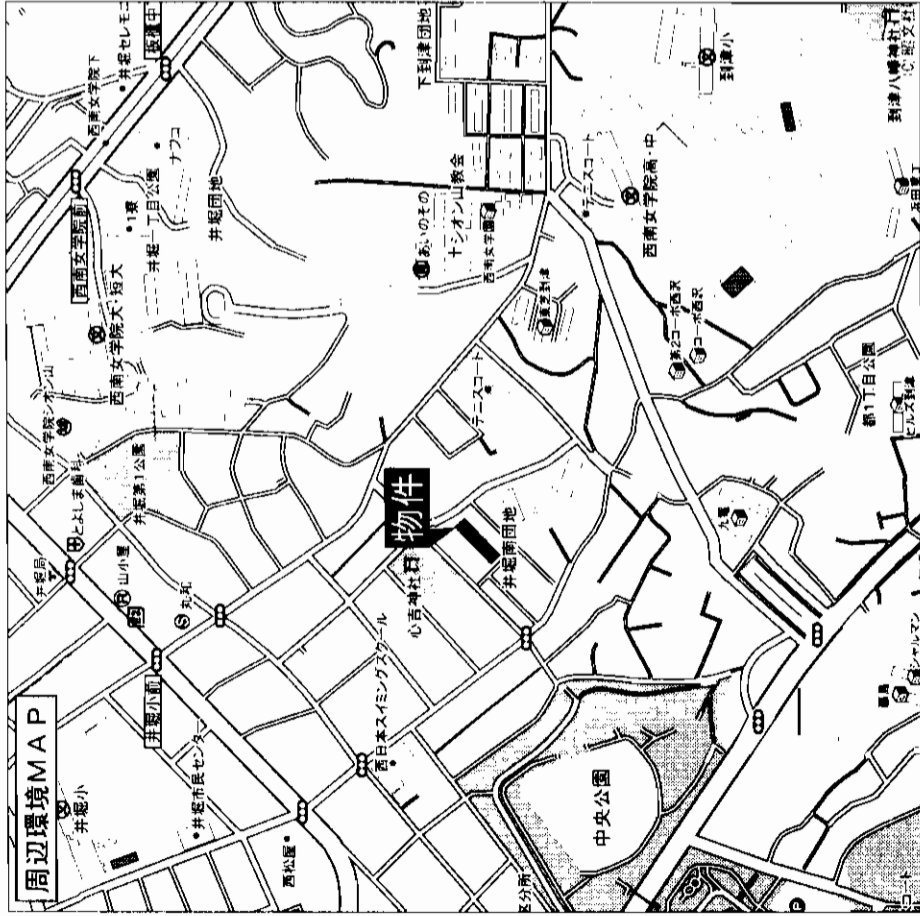

アットホーム・ファクトシート (不動産情報流通システム専用物件資料)



図面コード: 0913409 物件番号 76490322-1

福岡県知事免許(12)第803号 (社)福岡県宅地建物取引業協会会員

エステート芳賀

〒803-0816 北九州市小倉北区金田1丁目3-31

☎093(571)8777

FAX093(571)1699

客付会社様へ

手数料	0%	100%
仲介料	0%	100%
引当金	0%	100%

■取引態様: 媒介

■情報公開日: 17.9.9

物件所在

福岡

小倉北区

井堀

貸家

JR門司駅

1DK

賃料 4.8万円

敷金2ヶ月(2)

門司区柳町3丁目4-22

JR鹿見島本線 門司駅 徒歩7分

物件種目	建物名	築年月	管理費等	駐車場	現況	本体設備	各戸設備	保険等	備考	会員番号
貸家	木造1階建	昭和47年3月	無	近隣50m (8,000円/月)	空	電気・LPガス・上下水道・共聴設備(VHF・LHF)	ガス・キッチン・ガスコンロ・シャワー・トイレ・給湯・ガス・エアコン・700V	15,000円/2年	2005年4月内・外装リフォーム済 保証協会加入要	80901223
賃料	使用部分積	契約期間	入居日	物件番号	物件番号	物件番号	物件番号	物件番号	物件番号	物件番号
4.8万円	約28.00㎡	2年	即	76490307-5	76490307-5	76490307-5	76490307-5	76490307-5	76490307-5	76490307-5
敷金2ヶ月(2)	間取内訳									
	洋5DK6									

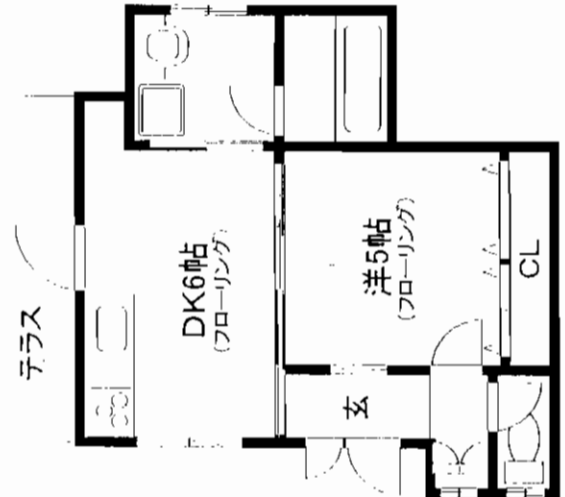
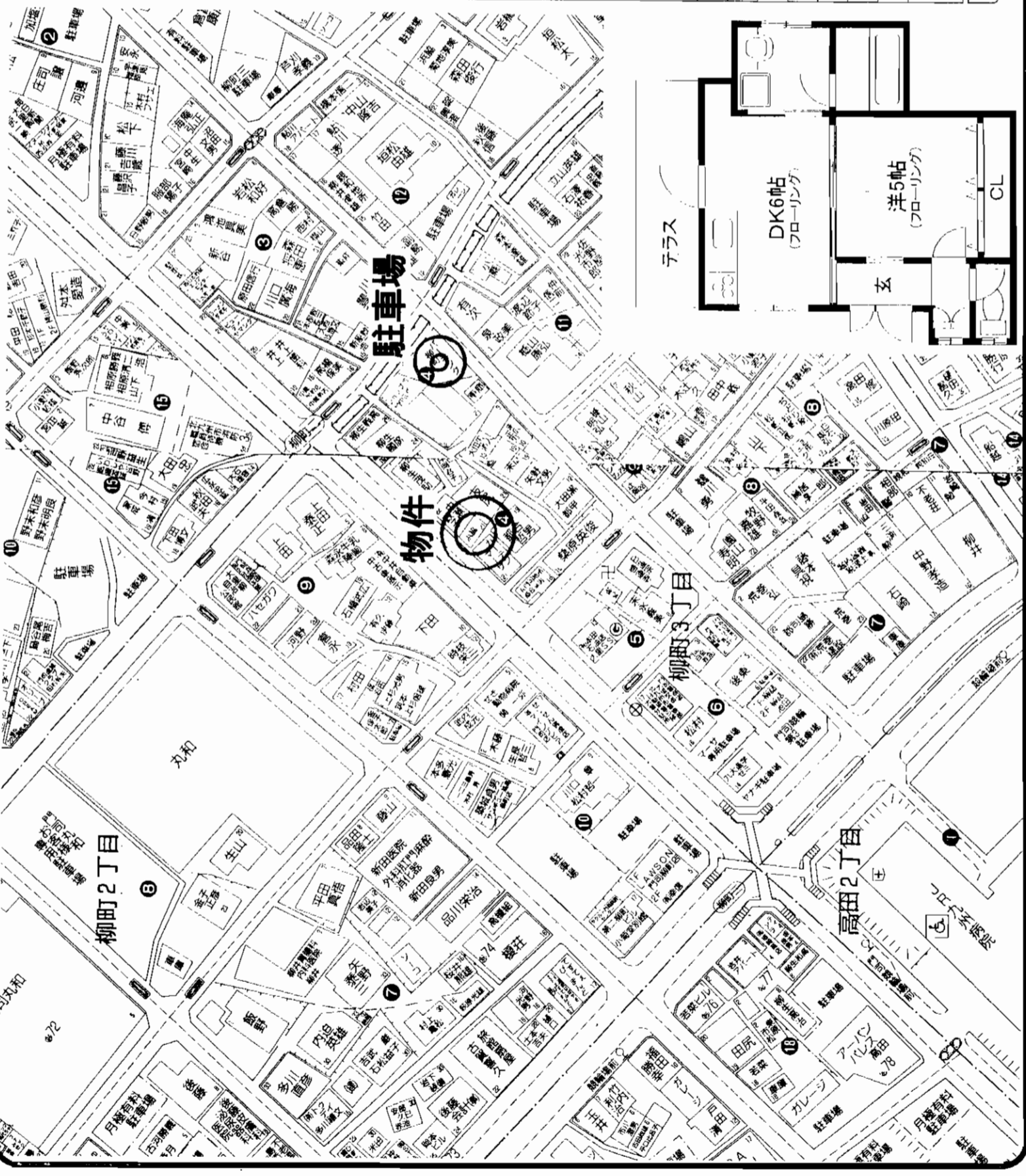

図面コード: 0948007 物件番号 76490307-5



〒802-0006 北九州市小倉北区魚町2丁目6番8号

TEL(093)512-3883

FAX(093)512-3881

客付会社様へ

広告料相談可

手取料	0%	仲介料	100%
手数料	0%	手数料	100%

■取引態様: 媒介
■情報公開日: 17.9.9

アットホーム・フアクトシート (不動産情報流通システム専用物件資料)
福岡県知事(1)14318号 (社)福岡県宅地建物取引業協会会員
イスタートアベニュー



株式会社 アースアベニュー

物件所在 福岡 門司区 柳町

ソシア二番館

西鉄バス松ヶ江小学校前徒歩2分

☆グリーンパル門司
徒歩3分

☆二面パルコニー
(日当り良)

☆人気の対面キッチン!

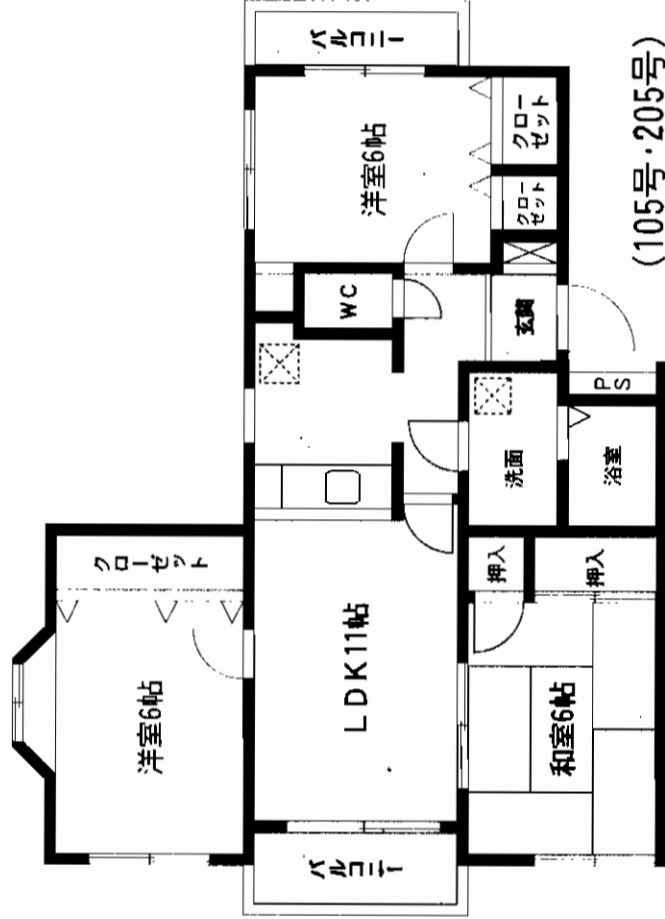
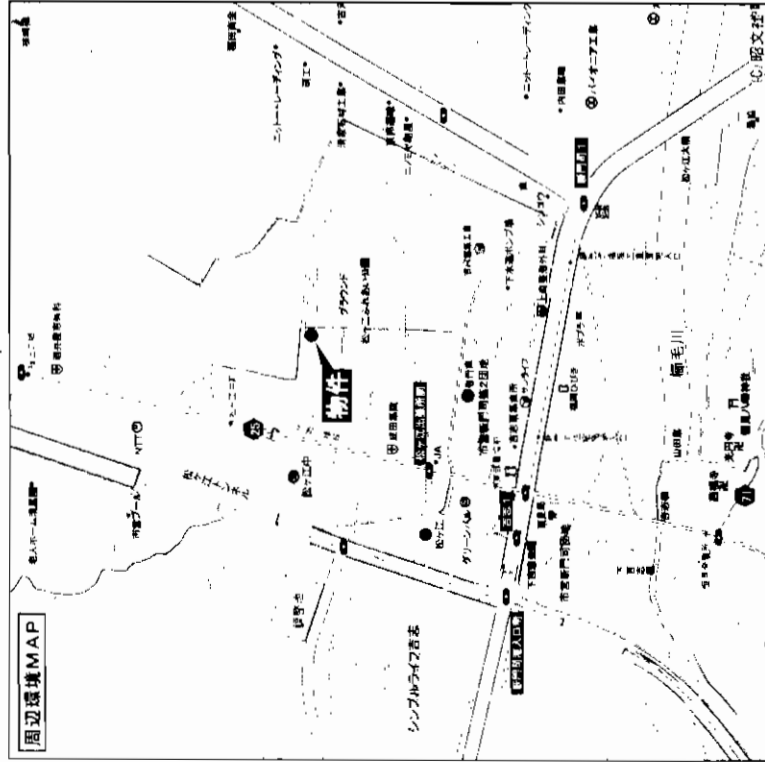

最寄駅	西鉄バス松ヶ江中学校前停		
間取タイプ	3LDK		
賃料	64,000円		
賃貸条件	敷金4ヶ月(敷引3ヶ月)		
物件所在地	北九州市門司区畑2161-1		
交通	西鉄バス松ヶ江中学校前停 徒歩2分		
建物名	ソシア二番館		
構造・規模	木造3階建		
使用部分積	69.35㎡		
間取内訳	和6・洋6×2・LDK11		
築年月	1998年2月	契約期間	2年
管理費等	2,000円		
駐車場	4,000円		
現況	空	入居日	即
本体設備	東ガス・水道・エアコン・LPガス・浴室乾燥機・カラーテレビ・BSデジタルチューナー・レコーダー		
各戸設備	21,000円/2年		
保険等	鍵交換料15,750円、室内消毒料15,750円 松ヶ江南小・松ヶ江中学校区 東向き		
備考			
会員番号	80901219	物件番号	76490252-1

アットホーム・ファクトシート (不動産情報流通システム専用物件資料)

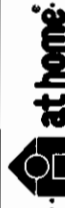

図面コード：0911902 物件番号76490252-1



福岡県知事(1)第14780号 所属団体 福岡県宅地建物取引業協会

不動産情報センター

本店

北九州市小倉南区富士見二丁目2番6号

8093(931)5196

FAX093(951)1889 担当：篠原・友保

客付会社様へ

広告費等相談

手数料	100%
手数料	100%

取引態様：媒介

情報公開日：17.9.8

物件所在
福岡
門司区
畑