

売地
木屋瀬
戸建用地

☆解体更地渡し!!
☆買物便利♪
☆スーパー至近!

筑豊電鉄
木屋瀬駅
徒歩4分

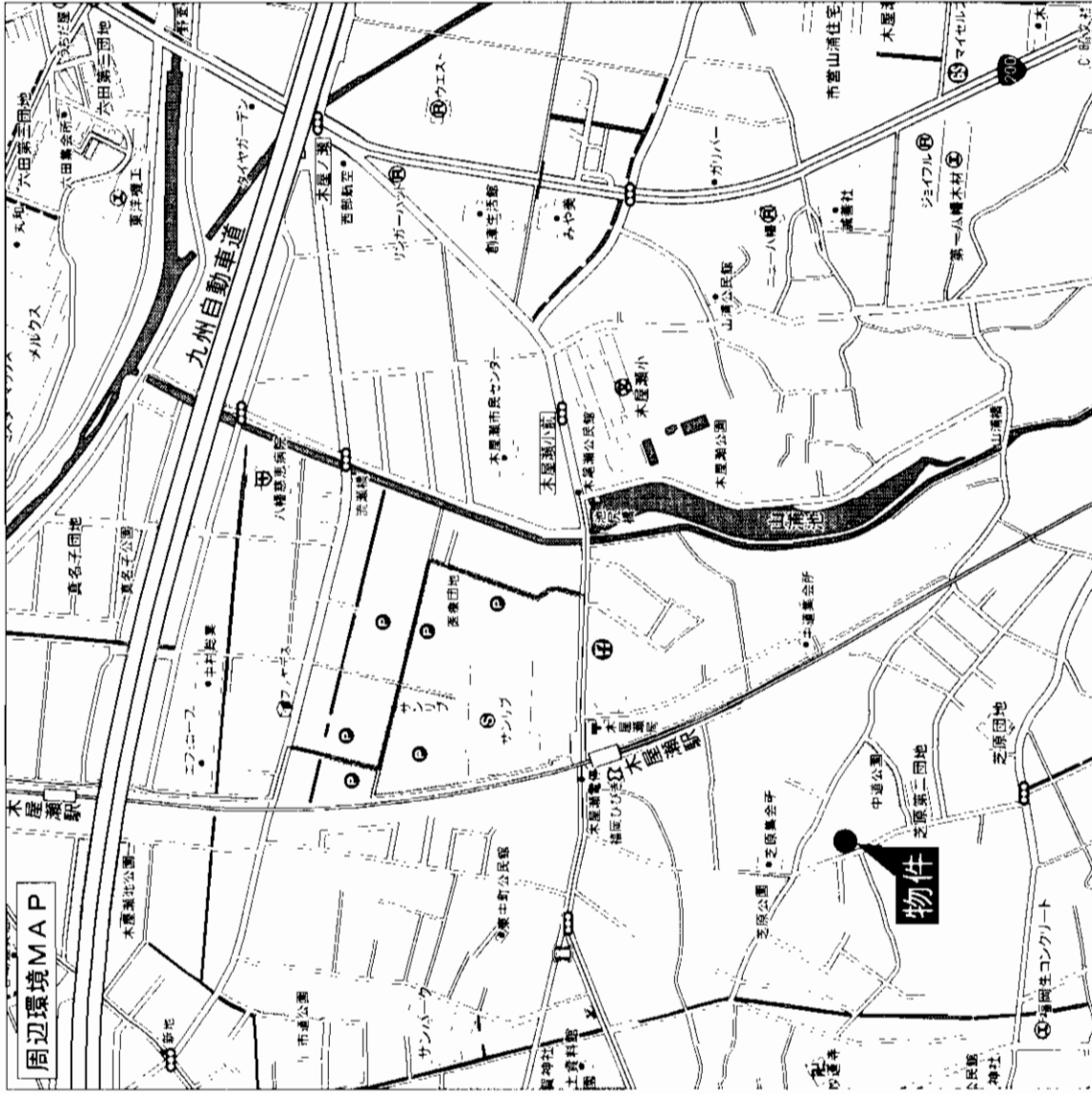
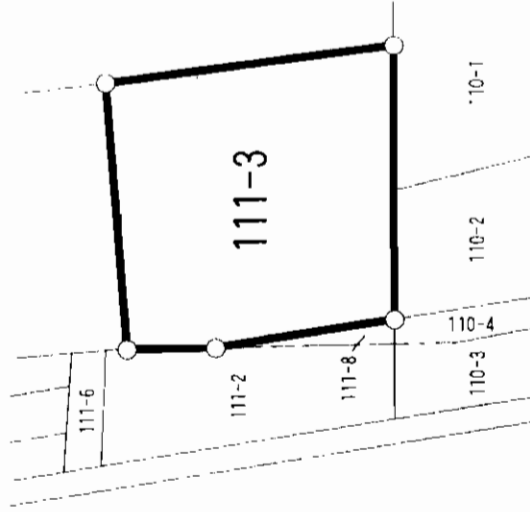

物件種目	売地	
最適用途	戸建用地	
最寄駅	木屋瀬	
土地面積	198㎡(60坪)	ほかに私道面積
価格	870万円	3.3㎡/坪
物件所在地	北九州市八幡西区木屋瀬5丁目13-3番地	
交通	住居表示)9-6 筑豊電鉄木屋瀬駅 徒歩4分	
土地権利	所有権	地目 宅地
都市計画	都市計画区域内	用途地域 第1種住居地域
建ぺい率	60%	容積率 200%
他の法令上の制限		
地勢		
引渡条件	解体更地渡し	
現況	更地	引渡日 解体完了後
接道状況(角地・間口)	西側6m道路	
設備	公共下水道・プロパン	
備考	学区区:木屋瀬小学校 徒歩8分	
会員番号	80900576	物件番号 76480512-1

アットホーム・ファクトシート (不動産情報流通システム専用物件資料)

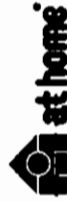

図面コード: 0813420 物件番号 76480512-1

福岡県知事免許(5)第10182号 建設業 福岡県般-6第66533号



(株)三ツ矢不動産

北九州市八幡東区枝光1-4-11(日・祝日営業)

お問合せは
093(663)1551
FAX093(662)7437

客付会社様へ

- 手数料:分かれ
- 取引態様:専属専任媒介
- 情報公開日:17.8.24

福岡
八幡西区
木屋瀬

売土地 八幡西区 陣原5丁目

J R 西鉄バス
「陣原」駅徒歩11分
「陣の原」駅徒歩2分

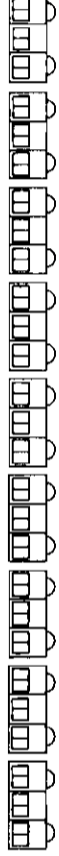

※木造亜鉛メッキ鋼板葺平家
 建の建物付(昭和40年9月築)

物件種目	住宅	
最適用途	JR陣原駅	
土地面積	公簿195.04㎡(58.99坪)	ほかに私道等
価格	900万円	3.3㎡単価 約15.2万円

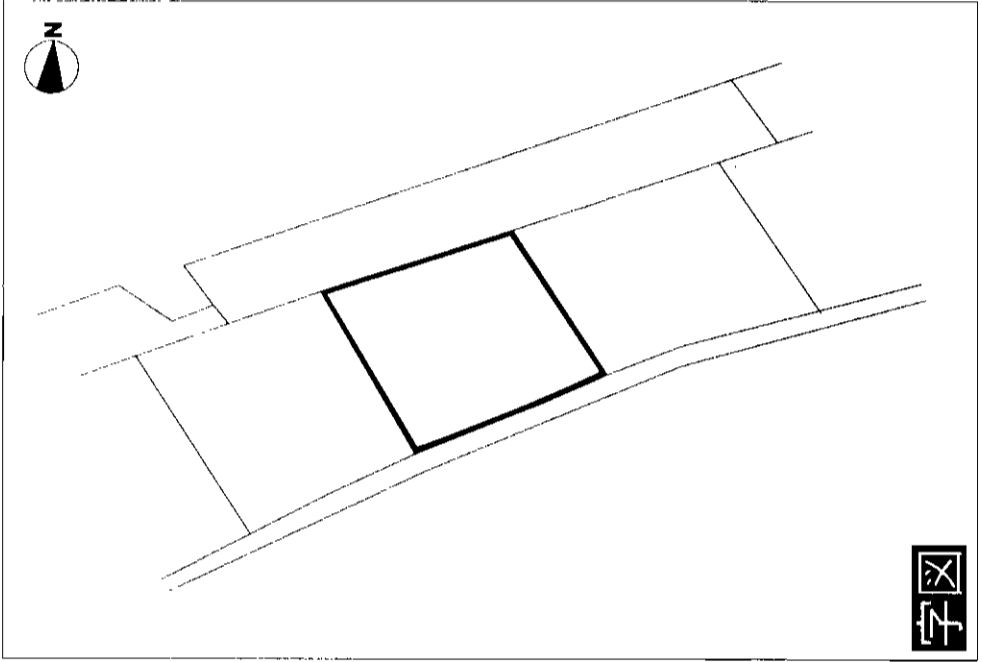
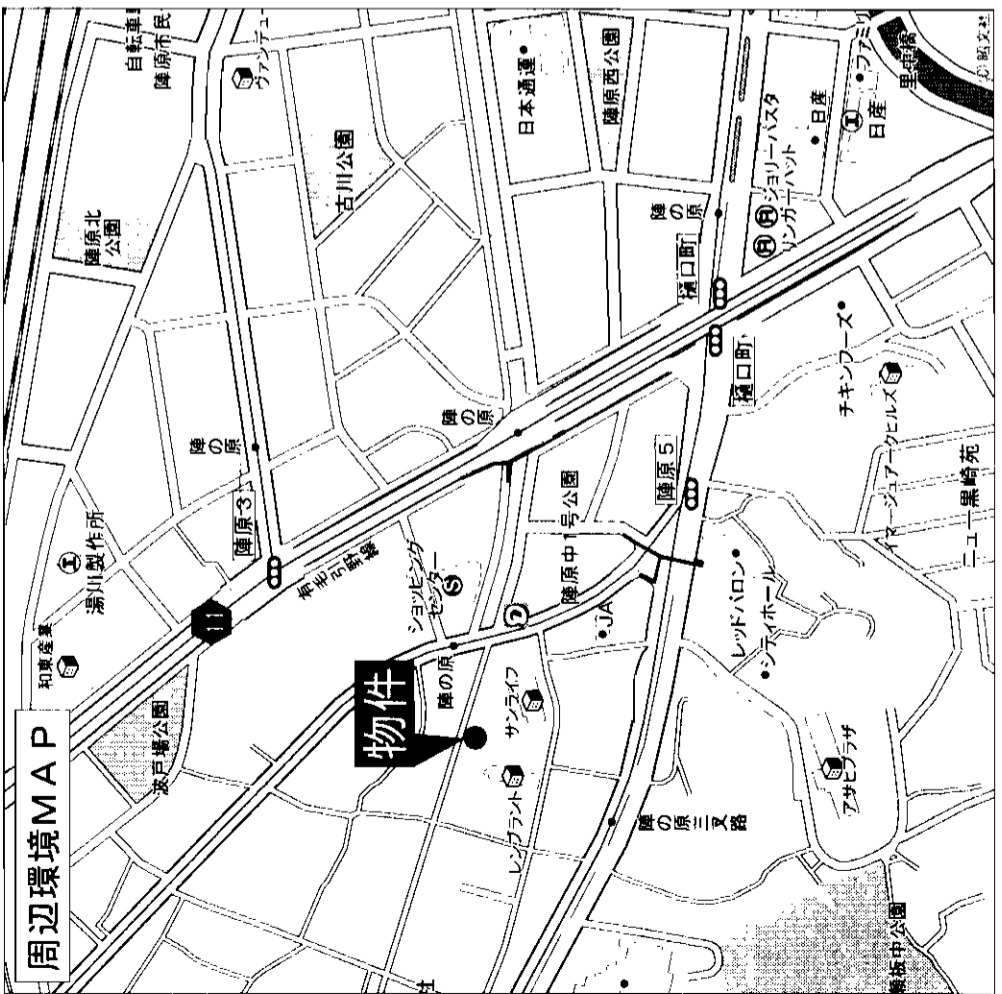

物件所在地	北九州市八幡西区陣原5丁目7-28	
交通	JR陣原駅 徒歩11分 西鉄バス陣の原停 徒歩2分	
土地権利	所有権	地目 宅地
都市計画	市街化区域	用途地域 準工業地域
建ぺい率	60%	容積率 200%
他の法令上の制限		
地勢		
引渡条件	現況渡し	
現況	上物有	引渡日 即
接道状況(奥地・間口)	北側約4.2m公道接面約10.6m	
設備	都市ガス、上下水道	
備考	木造亜鉛メッキ鋼板葺平家建の上物有(昭和40年9月築)	
会員番号	80900052	物件番号 76490015-1

アットホーム・ファクトリー (不動産情報流通システム専用物件資料)



図面コード: 0831124 物件番号 76490015-1

国土交通大臣免許(8)第2880号 福岡県宅地建物取引業協会 九州不動産公正取引協議会加盟



積和不動産九州(株) 北九州営業所

〒802-0001 北九州市小倉北区浅野2丁目14番1号 K&Mビル3階
☎093(521)6131
 FAX093(521)6134 担当: 阿部

客付会社様へ
 ■手数料: 分かれ
 ■取引態様: 媒介
 ■情報公開日: 17.8.26

福岡 八幡西区 陣原

売地
八幡西区
金剛

アパート用地に最適

【字図】

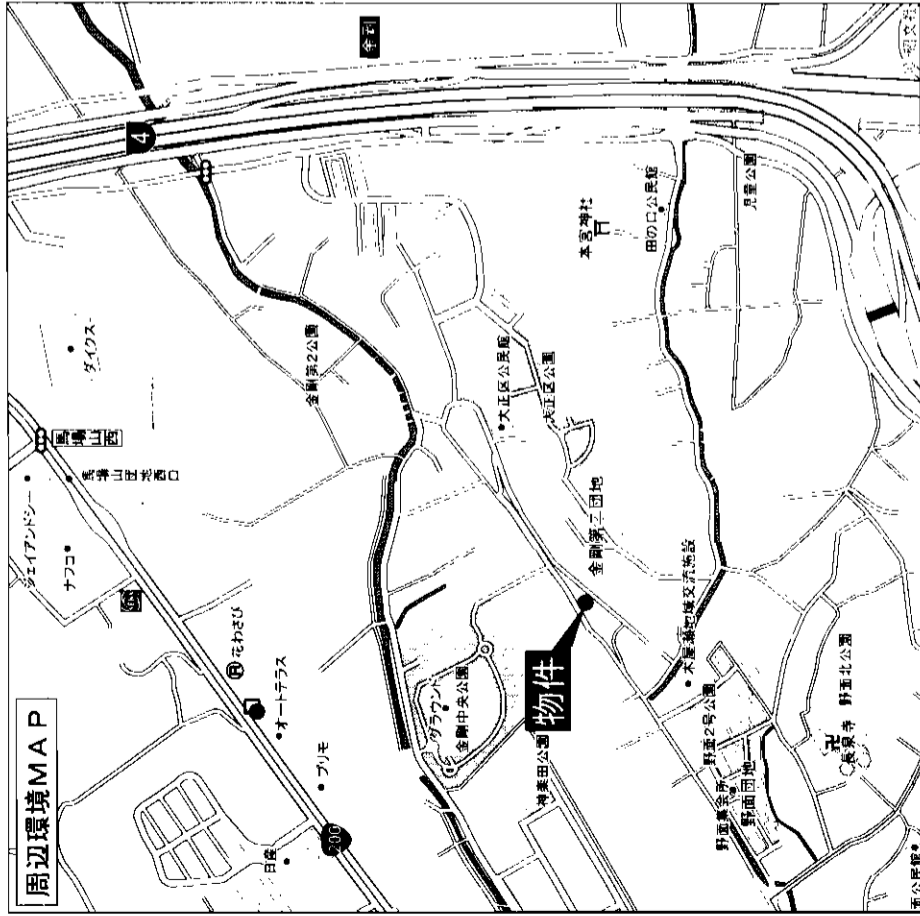
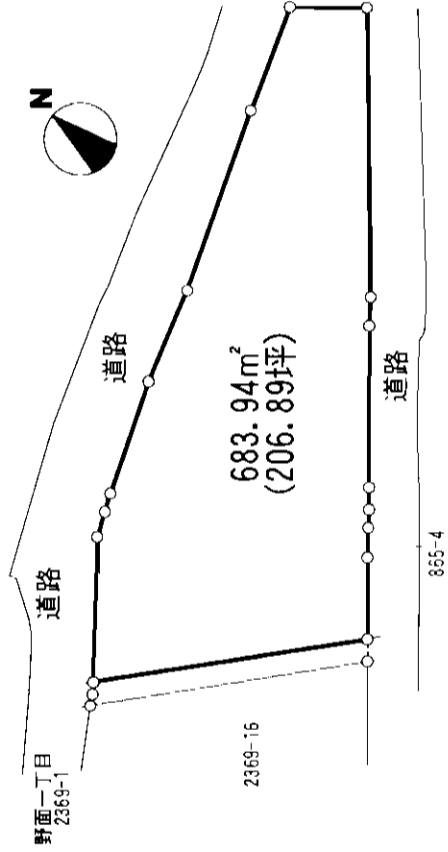

**◎馬場山IC
八幡ICに
近し!!
◎アクセス良好!!**

物件種目	売地		
最適用途	アパート用地等		
最寄駅	西鉄バス野面バス停		
土地面積	683.94m ² (206.89坪)	ほかに私道面積	
価格	1,344万円	3.3m ² 単価	6.5万円
物件所在地	北九州市八幡西区金剛3-15		
交通	西鉄バス野面バス停 徒歩5分		
土地権利	所有権	地目	宅地
都市計画	市街化区域	用途地域	第1種低層住居専用地域
建ぺい率	40%	容積率	60%
他の法令上の制限			
地勢			
引渡条件			
現況	更地	引渡日	即
接達状況(角地・開口)	南側公道 幅員4m・開口39m		
設備			
備考			
会員番号	80900815	物件番号	76490042-1

アットホーム・ファクトシート (不動産情報流通システム専用物件資料)



福岡県知事免許(3)第12941号 住み替え応援隊
住(株)ハウス倶楽部

〒807-0075 北九州市八幡西区下上津役1丁目19-5
☎093(613)8550
FAX093(613)8551
<http://www.house-club.co.jp>

客付会社様へ

- 手数料: 分かれ
- 取引態様: 専属専任媒介
- 情報公開日: 17.8.26

図面コード: 0833124 物件番号 76490042-1

福岡
八幡西区
金剛

売土地
八幡西区
別所町

★景観/C近く!
★バス良好!!

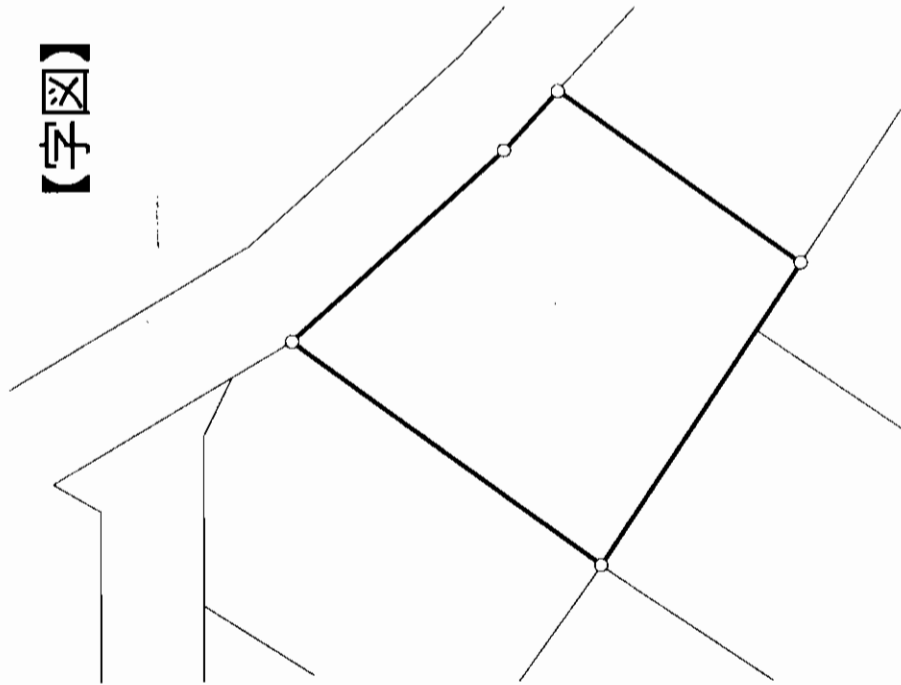

【字図】

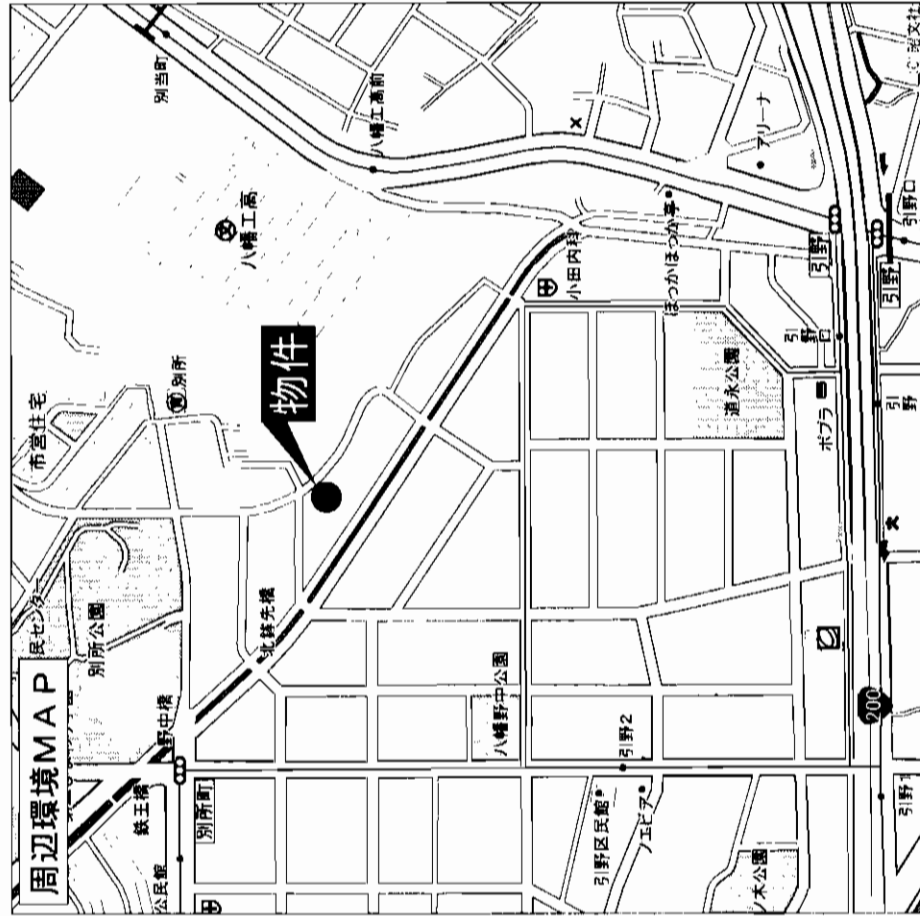

物件種目	売地	
最適用途	住宅	
最寄駅	JR黒崎駅	
土地面積	公簿379.16㎡(114.69坪)	ほかに私道面積
価格	2,638万円	3.3㎡単価 約23.0万円
物件所在地	北九州市八幡西区別所町5番2、5番16	
交通	西鉄バス「弓野公民館前」徒歩5分	
土地権利	所有権	地目 宅地、田
都市計画	市街化区域	用途地域 第1種住居地域
建ぺい率	60%	容積率 200%
他の法令上の制限	道路斜線制限、隣地斜線制限	
地勢		
引渡条件		
現況	更地	引渡日 即日
接道状況(角地間口)	北側幅員約5.8m公道、接面約21.4m	
設備	都市ガス、公営水道、公共下水	
備考	日影による中高層建築物の制限	
会員番号	80900052	物件番号 76490014-1

アットホーム・ファクトシート (不動産情報流通システム専用物件資料)



図面コード: 0831123 物件番号 76490014-1

国土交通大臣免許(8)第2880号 福岡県宅地建物取引業協会
九州不動産公正取引協議会加盟



積和不動産九州(株)

北九州営業所 担当: 阿部

〒802-0001 北九州市小倉北区浅野2丁目14番1号 KMMビル3階

☎093(521)6131

FAX093(521)6134

客付会社様へ

- 手数料: 分かれ
- 取引態様: 媒介
- 情報公開日: 17.8.26

福岡
八幡西区
別所町

売地

八幡西区楠北

★更地・農地転用渡し

物件種目	地		
最適用途	住宅・資材置場		
最寄駅	筑豊電鉄香月電停		
土地面積	1,160m ² (350.90坪)	ほか 私道面積	なし
価格	1,400万円	3.3m ² 単価	4万円
物件所在地	北九州市八幡西区楠北3丁目10番地内		
交通	筑豊電鉄香月電停 徒歩7分		
土地権利	所有権	地目	田
都市計画	市街化区域	用途地域	第1種住居地域
建ぺい率	60%	容積率	200%
他の法令上の制限	農地法第5条申請・北九州開発基準要綱		
地勢			
引渡条件	雑種地	引渡日	農地転用許可後
現況	西側6m公道(水路占用)に接道する。		
接道状況(角地・開口)	九州電力・上下水道		
設備	更地・農地転用渡し。 前面水路は占用料が掛かります。		
備考			
会員番号	80901069	物件番号	76490030-1

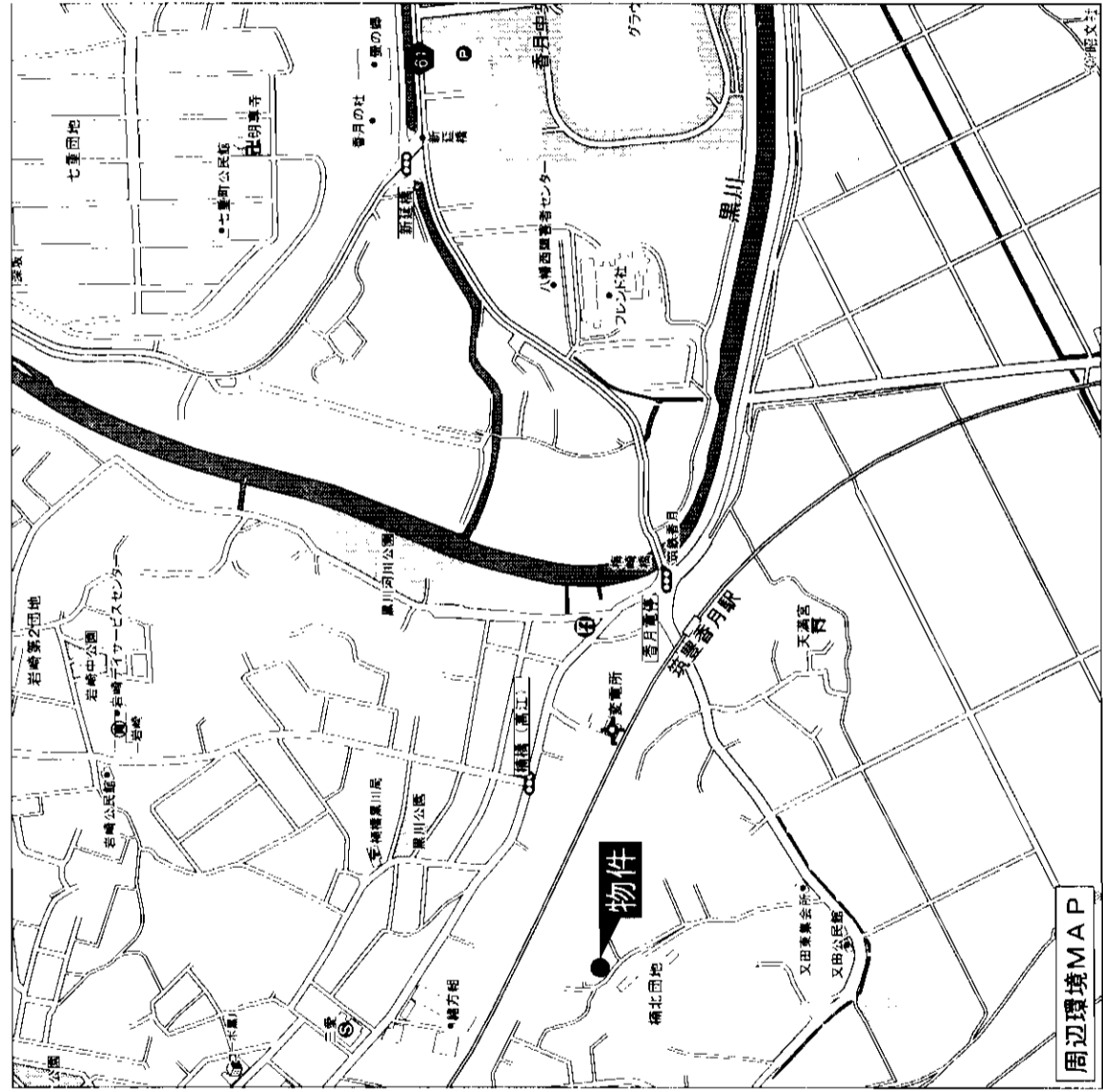

筑豊電鉄
香月電停
徒歩7分

1,160m²
(350.90坪)

アットホーム・ファクトシート (不動産情報流通システム専用物件資料)



福岡県知事免許(2)第13303号(社)全日本不動産協会会員
URBAN 株式会社 **フアーバン都市開発**

遠賀郡水巻町猪熊1丁目6番31号
☎093(202)6300

客付会社様へ

- 手数料:分かれ
- 取引態様:媒介
- 情報公開日:17.8.26

図面コード:0831124 物件番号76490030-1



◎解体更地渡し



売土地

住宅

JR 折尾駅

335.08㎡
(101.36坪)
ほかに
私道面積

3.3㎡
単 価

2,480万円

物件所在地 北九州市八幡西区千代ヶ崎1-4-10

交通 市営バス 本城西市営住宅前バス停徒歩約3分

土地権利	所有権	地 目	宅 地
都市計画	市街化区域	用途地域	第一種中高層住専
建ぺい率	60 %	容積率	200 %
他の法令 上の制限			
引渡条件	解体更地渡し		
現 況	上物有(自在中)	引 渡 日	相 談
接道状況 (角地・間口)	南側公道約6m接する。		
備 考	九州電力・上下水道・都市ガス		
備 考			
会員番号	80901084	物件番号	76490056-5

図面コード:0848024 物件番号 76490056-5

客付会社様へ

- 手数料:分かれ
- 取引態様:媒介
- 情報公開日:17.8.26

福岡
八幡西区
千代ヶ崎



アットホーム・ファクトシート (不動産情報流通システム専用物件資料)

福岡県知事免許(1)第15066号 (社)全日本不動産協会会員

アクティブホーム(有) 8093(603)2035
FAX093(603)5795

北九州市八幡西区光貞台1丁目7番18号



地 宅 売

住 宅

物件種目	最適用途	最寄駅	土地面積	公簿面積	ほかに私道面積	単価	価格
			96.49 坪	319.00 m ²		3.3m ²	1,260 万円
							13.05 万円

所在地	北九州市八幡西区楠橋南1丁目	
交通	交 通	徒歩約 5 分
土地権利	所有権	徒歩約 分
都市計画	市街化地域	地 目 山林
建 蔽 率	40.00 %	用途地域 第一種低層住居専用地域
他の法令上の条件		容 積 率 60.00 %
引渡条件		
現 況	更地	引 渡 日 相談
接道状況	南 側 3.9 m (公道)	間 口 20 m
備 考	側 側 m	間 口 m
		建築条件なし

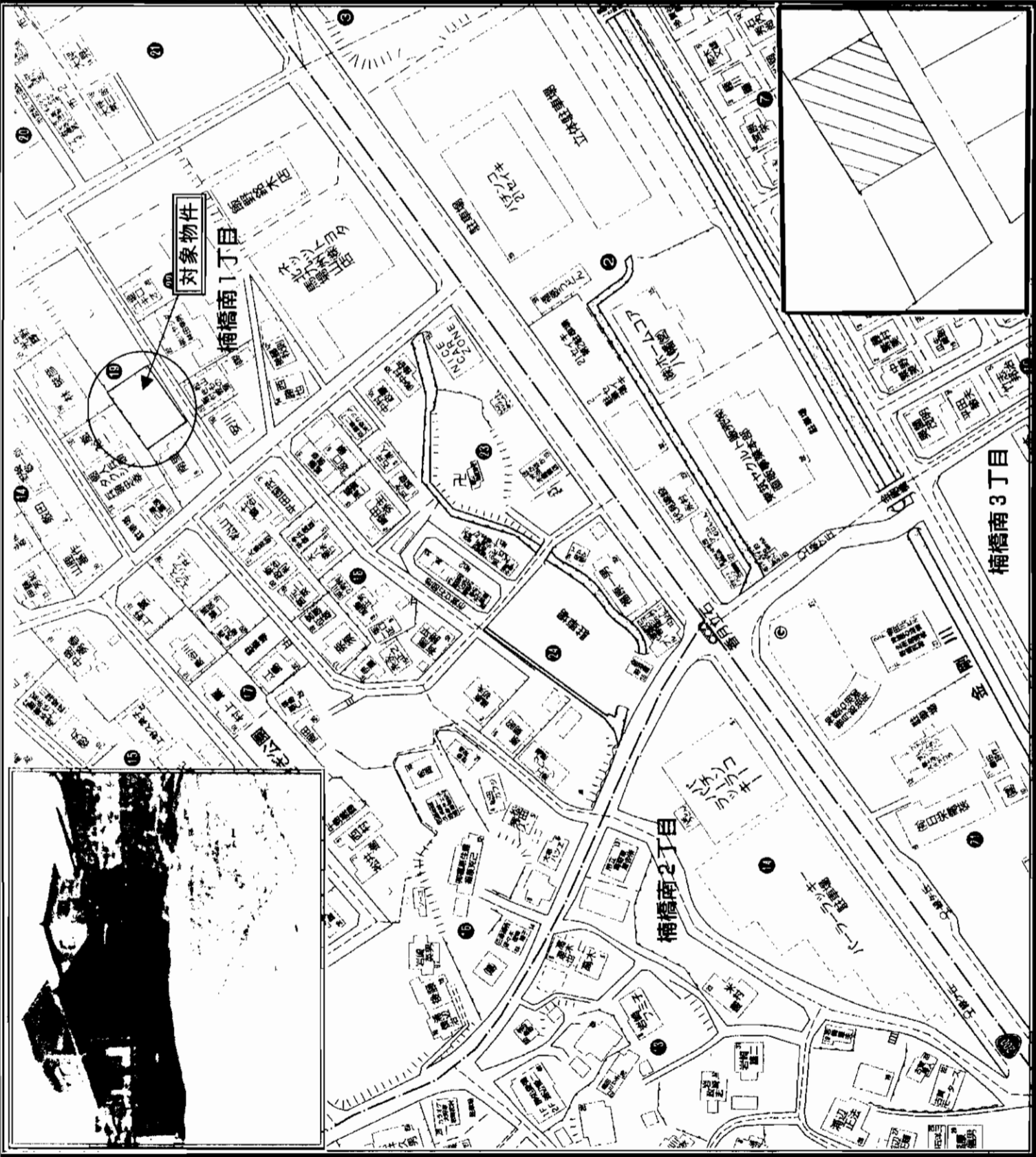

会員登録号 80900004 区画コード:0848024 物件番号 76490033-5

at home

アットホーム・ファクトシート (不動産情報流通システム専用物件資料)

福岡県知事免許(5)第10745号 (社)福岡県宅地建物取引業協会 北九州市八幡西区穴生1丁目17-17

有限会社 あきよし
 ☎093(641)1765
 FAX093(641)5070

客付会社様へ

■手数料: 分かれ
 ■取引態様: 媒介
 ■情報公開日: 17.8.26

福岡 八幡西区 楠橋南

Zen お勧め物件!

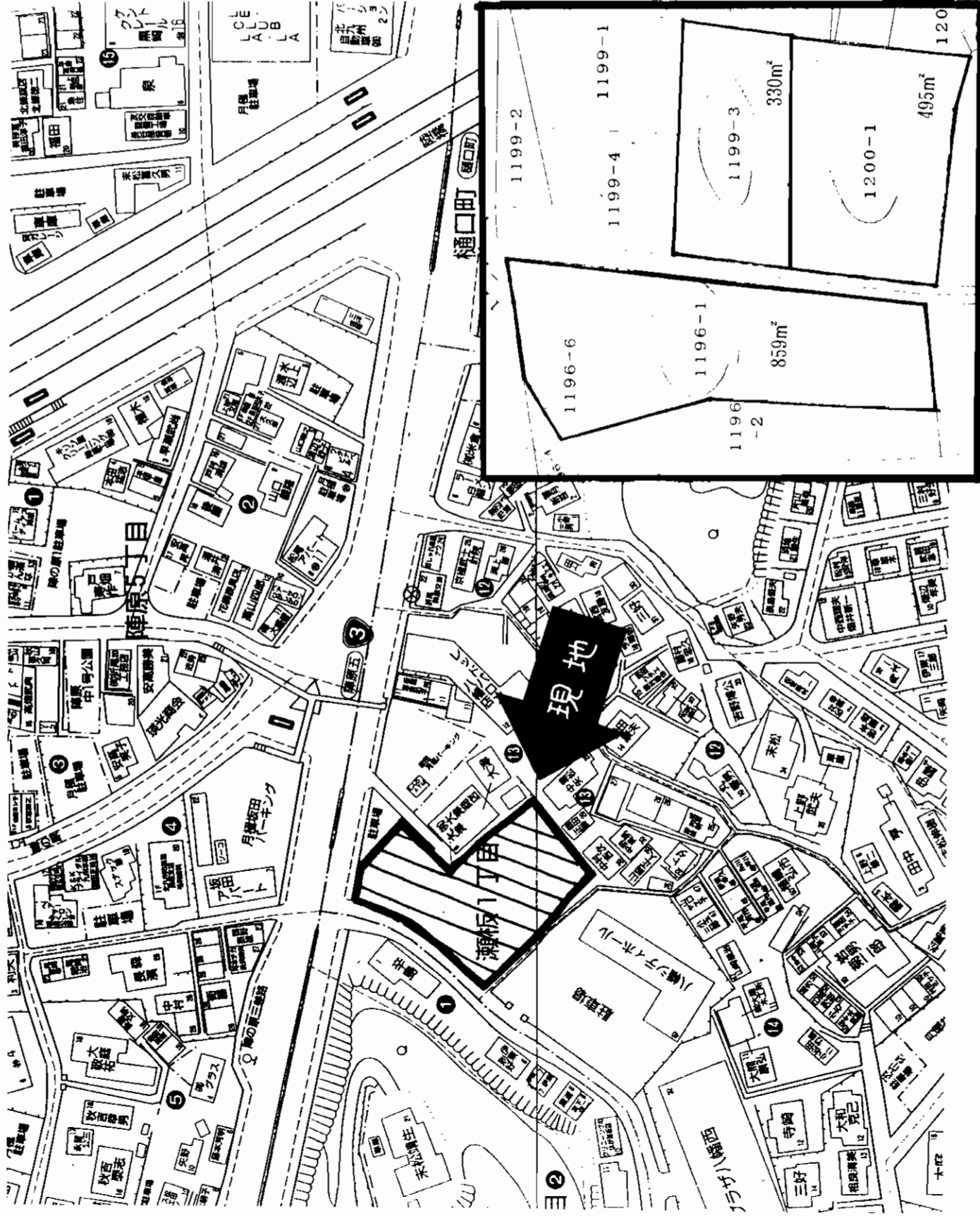

物件種目	地		
最寄用途	住宅・アパート		
最寄駅	JR 黒崎駅		
公簿	1,684 m ²	ほかに 509.41 坪	私道面積 3.3m ²
土地面積	m ²		
価格	1億443万円		単価 20.50万円

所在地	八幡西区瀬板1丁目1196番1 1196番3, 1200番1		
交通	西鉄 陣の原三差路バス停 徒歩約 1分		
土地権利	所有権	地目	田
都市計画	市街化区域	用途地域	準工業地域
建蔽率	60%	容積率	200%
他の条件	相談		
引渡条件	相談		
現況	更地	引渡日	相談
接道状況	西側 5m (公道)	間口	45m
(角地・間口)	北側 20m (公道)	間口	10m
設備	備		
備考	考		

会員番号 80901216 物件番号 76490053-5

図面コード:0848024 物件番号 76490053-5



**福岡県知事(1)第14825号
有限会社・善**

(社)福岡県宅建物取引業協会会員
〒806-0045 北九州市八幡西区竹末1丁目11-16
TEL 093(645)5257 FAX 093(645)5258

客付会社様へ
■手数料:分かれ
■取引態様:専任媒介
■情報公開日:17.8.26

福岡
八幡西区
瀬板

アットホーム・フアクトシート (不動産情報流通システム専用物件資料)

売地

八幡西区竹末



★解体更地渡し!!
★交通便利!!

西鉄バス
若葉町入口停
徒歩2分

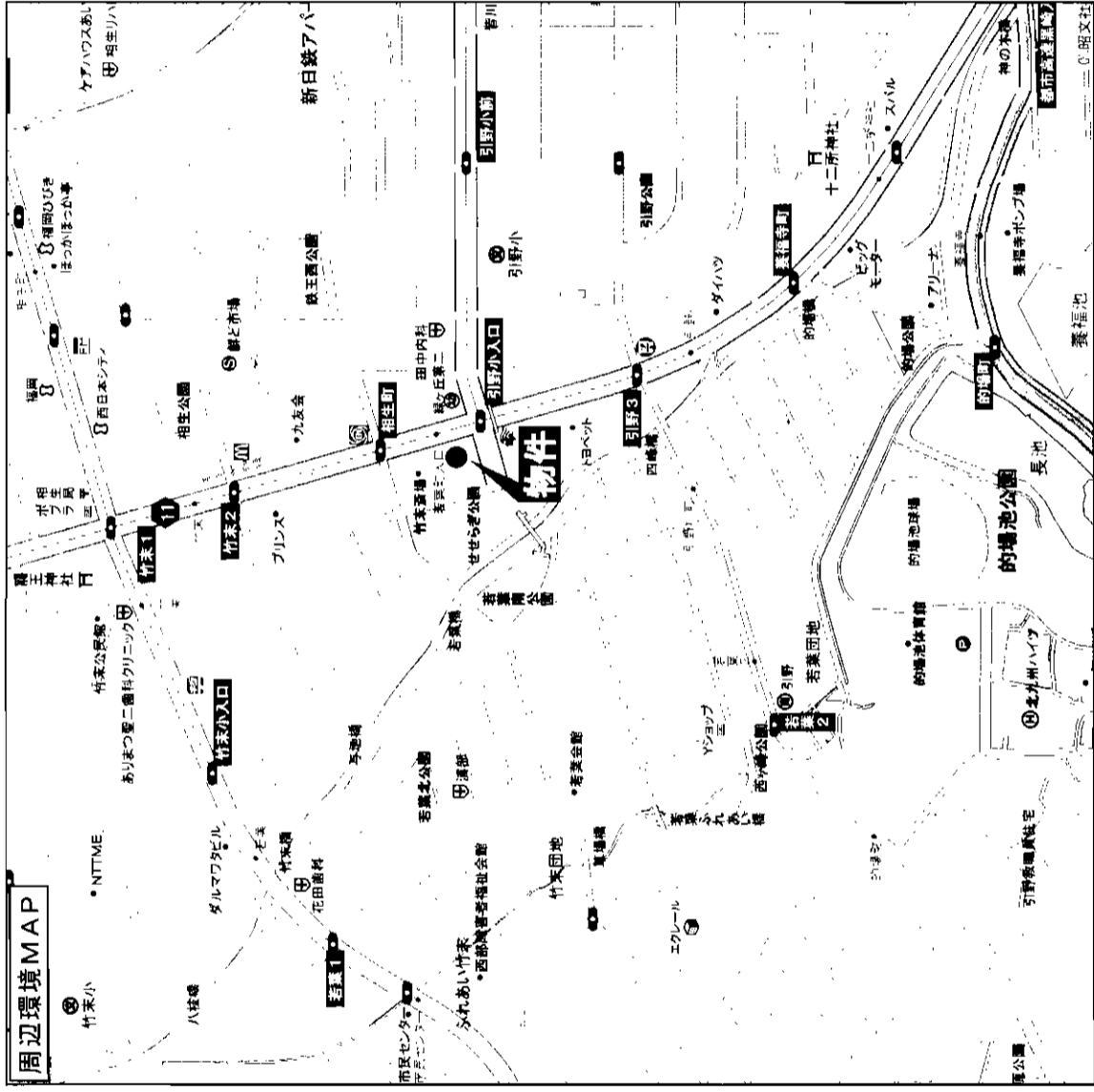

住宅

JR陣の原駅

最適用途			
最寄駅	北九州市八幡西区竹末二丁目14-8		
土地面積	477㎡	144.3坪	ほかに私道面積
価格	5,771万円		
単価	3.3㎡/坪		
物件所在地	北九州市八幡西区竹末二丁目14-8		
交通	西鉄バス若葉町入口停 徒歩2分		
土地権利	所有権	地目	田
都市計画	市街化区域	用途地域	第2種住居地域
建ぺい率	60%	容積率	200%
他の法令上の制限			
地勢			
引渡条件	更地渡し		
現況	上物付	引渡日	相談
接続状況(角地・間口)	南側幅員約20m公道に間口26m接す。 東側幅員約20m公道に間口18m接す。		
設備			
備考			
会員番号	80900551	物件番号	76480412-1

アットホーム・ファクトシート (不動産情報流通システム専用物件資料)



図面コード: 0813418 物件番号 76480412-1

福岡県知事免許(6)第9263号(社)全日本不動産協会

ダイオ (株) ダイオ

北九州市八幡西区折尾3丁目1-17

8093(601)4773

FAX093(601)4834

e-mail: info@daio.jp URL: http://www.daio.jp

客付会社様へ

- 手数料: 分かれ
- 取引態様: 媒介
- 情報公開日: 17.8.24

物件所在
福岡
八幡西区
竹末

売土地 水巻町 古賀2丁目

◆南西角地

◆平坦地

◆東側より分筆相談可

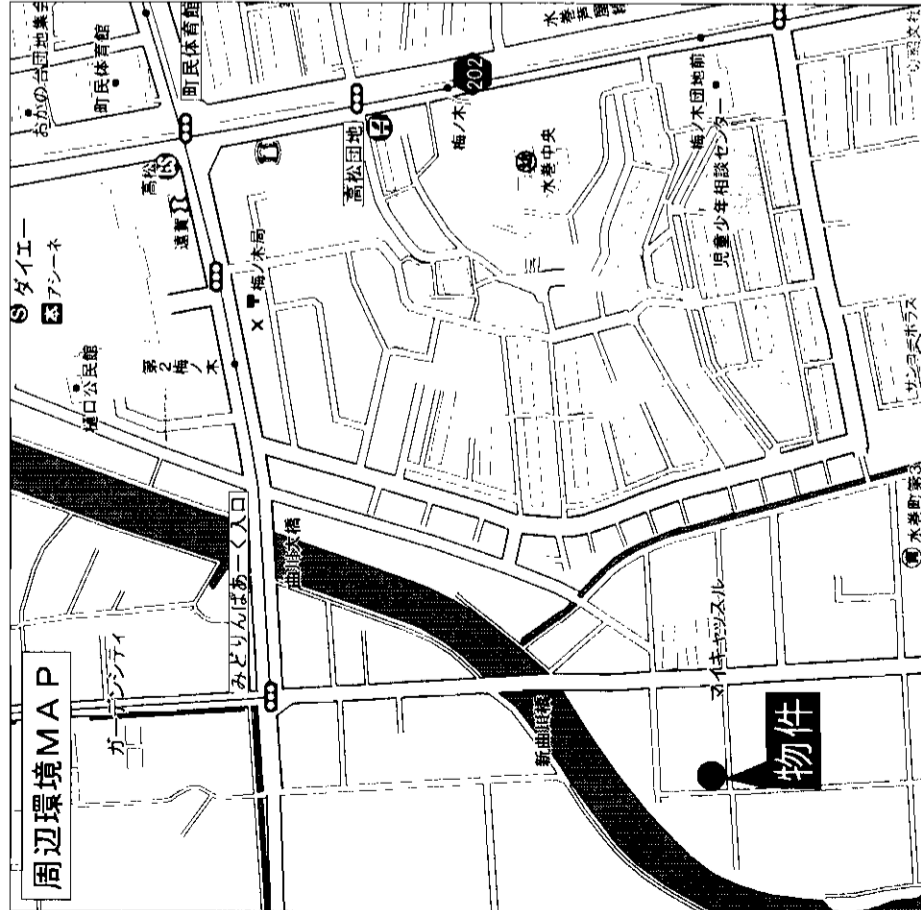

物件種目	地		
最適用途	住宅		
最寄駅	JR水巻駅		
土地面積	公簿407.00㎡(約123.11坪)	ほかに私道面積	
価格	1,540万円	3.3㎡単価	約12.5万円

物件所在地	遠賀郡水巻町古賀2丁目1309番		
交通	北九州市営バス古賀公民館前停、徒歩5分		
土地権利	所有権	地目	畑
都市計画	非線引区域	用途地域	第1種低層住居専用地域
建ぺい率	40%	容積率	60%
他の法令上の制限	建物高さ制限最高10m以下、外壁後退有		
地勢	平坦		
引渡条件	現況渡し		
現況	畑	引渡日	相談
接道状況(角地・開口)	南側幅員約4.7m公道、接面約23m 西側幅員約5m公道、接面約17.5m 上下水道、プロパンガス		
設備	※国土法届:不要 ※敷地の東側より分筆相談可		
備考			
会員番号	80900052	物件番号	76490012-1

アットホーム・フアクトシート (不動産情報流通システム専用物件資料)



図面コード: 0831124 物件番号 76490012-1

国土交通大臣免許(8)第2880号 福岡県宅地建物取引業協会 九州不動産公正取引協議会加盟



積和不動産九州(株) 北九州営業所

T802-0001 北九州市小倉北区浅野2丁目14番1号 KMMビル3階
☎093(521)6131
 FAX093(521)6134 担当: 阿部

客付会社様へ

- 手数料: 分かれ
- 取引態様: 媒介
- 情報公開日: 17.8.26

福岡 遠賀郡 水巻町

売土地

水巻町

古賀2丁目

★北東角地
★平坦地
★11m道路に面す
★分筆相談可

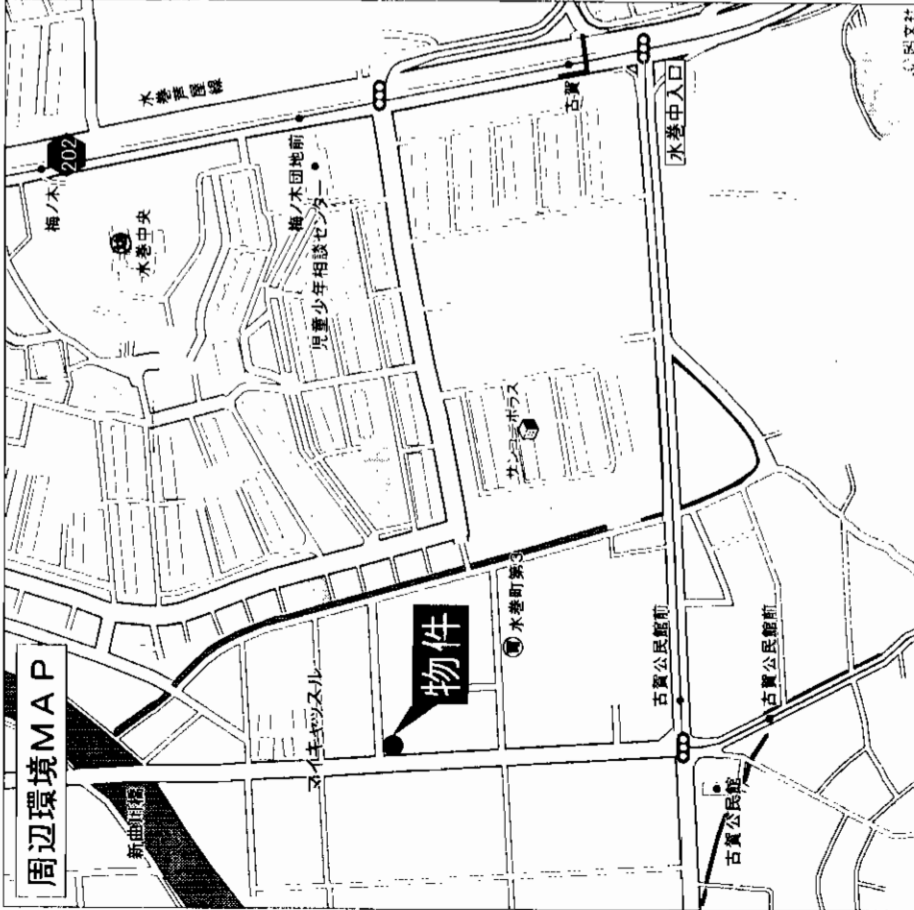

【字図】

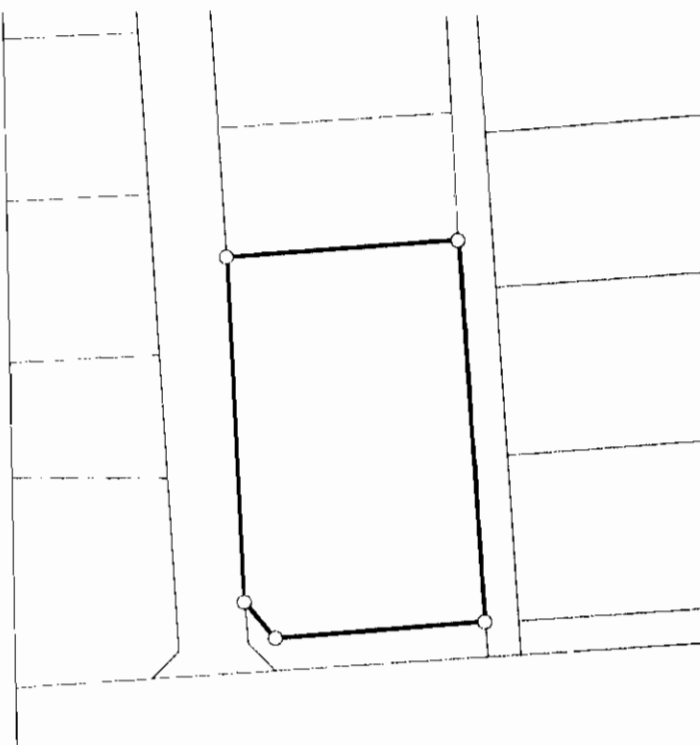

物件種目	売地	
最適用途	住宅	
最寄駅	JR水巻駅	
土地面積	公簿609.00㎡(約184.22坪)	ほかに私道面積
価格	2,763万円	3.3㎡/棟 約15.0万円
物件所在地	遠賀郡水巻町古賀2丁目1124番1	
交通	北九州市営バス「古賀公民館前」徒歩3分	
土地権利	所有権	地目
都市計画	非線引区域	用途地域
建ぺい率	40%	容積率
他の法令上の制限	建物高さ制限最高10m以下、外壁後退有	
地勢	平坦	
引渡条件	現況渡し	
現況	更地	引渡日
接道状況(角地・間口)	東側幅員約11.6m公道、接面約17.2m 北側幅員約5.8m、接面約32.3m	
設備	個別プロパンガス・公営水道・公共下水	
備考	分筆相談可	
会員番号	80900052	物件番号
		76490013-1

アットホーム・フアクトシート (不動産情報流通システム専用物件資料)



図面コード: 0831123 物件番号 76490013-1

国土交通大臣免許(8)第2880号 福岡県宅地建物取引業協会加盟
九州不動産公正取引協議会加盟

積和不動産九州(株) 北九州営業所 担当: 阿部

SEKISUI HOUSE GROUP

〒802-0001 北九州市小倉北区浅野2丁目14番1号 KMMビル3階
☎093(521)6131
FAX093(521)6134

客付会社様へ

- 手数料: 分かれ
- 取引態様: 媒介
- 情報公開日: 17.8.26

福岡 遠賀郡 水巻町

売土地

遠賀町旧停

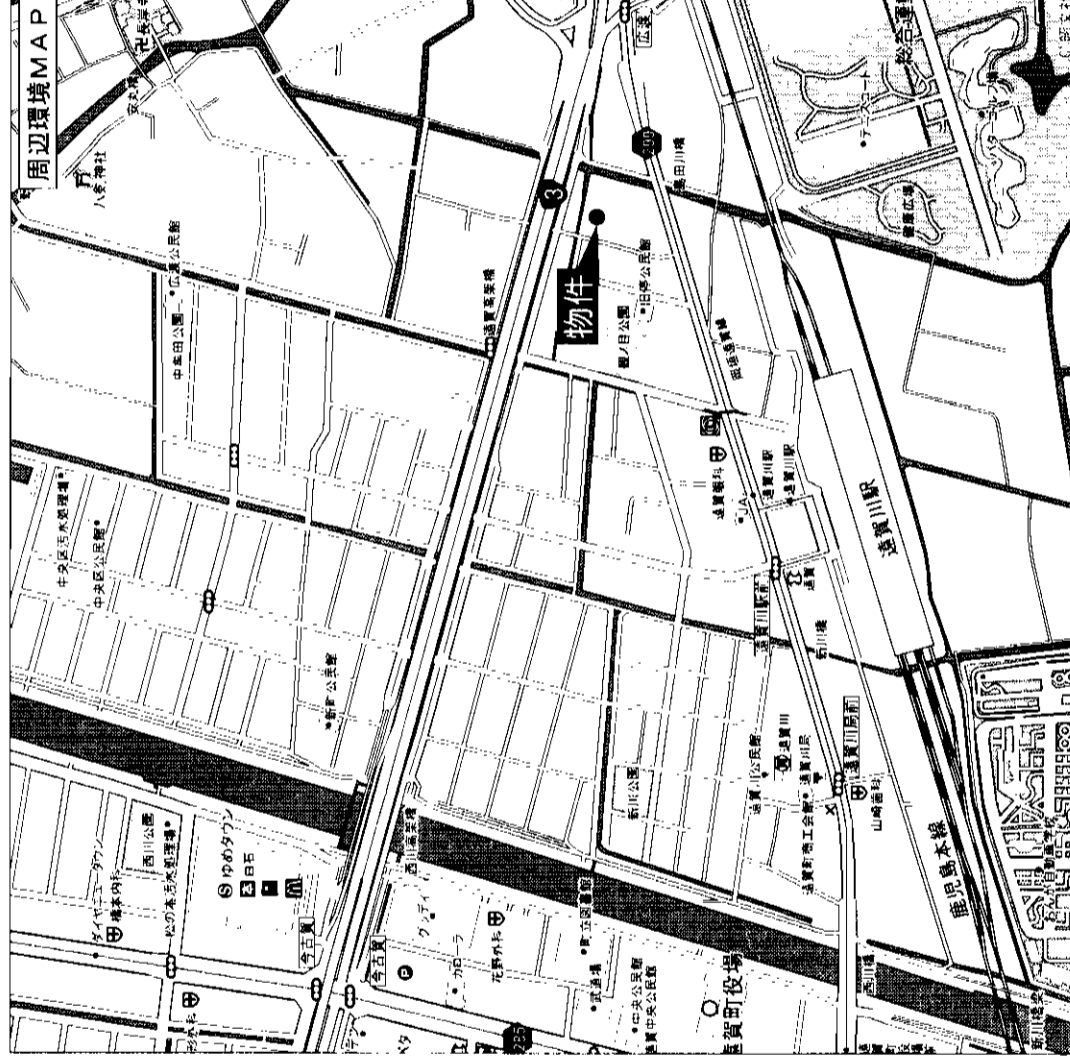
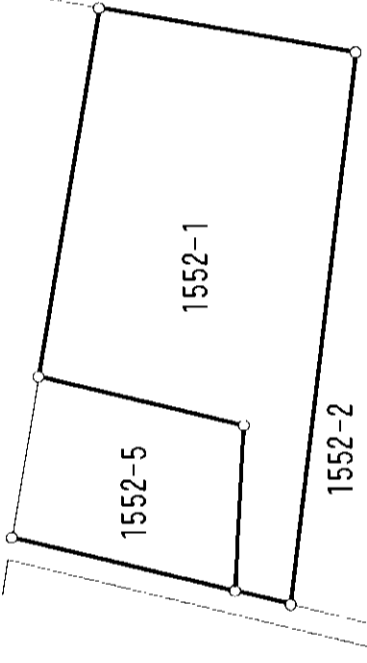

★ゆめタウン 至近!!
★交通便利!!
 (北九州市も福岡市もアクセス良好!!)

J R 鹿見島本線
遠賀川
駅徒歩5分

物件種目	売地	
最適用途	アパート	
最寄駅	JR遠賀川駅	
土地面積	1,421m ²	ほかに私道面積
価格	2,350万円	3.3m ² 単 価
物件所在地	遠賀郡遠賀町旧停2丁目1552-1	
交通	JR 鹿見島本線遠賀川駅 徒歩5分	
土地権利	所有権	地目
都市計画	非線引	用途地域
建ぺい率	80%	容積率
他の法令上の制限	平地	
地勢	現況渡し	
引渡条件	更地	引渡日
現況	西側約3m接道	
接道状況(角地等可)	相談	
設備		
備考		
会員番号	80900888	物件番号
		76490006-3

アットホーム・ファクトシート (不動産情報流通システム専用物件資料)



図面コード: 0813423 物件番号 76490006-3

福岡県知事免許(10)第3998号 (社)福岡県宅地建物取引業協会会員
(有)美吉野産業

客付会社様へ

■手数料: 分かれ
 ■取引態様: 専任媒介
 ■情報公開日: 17.8.25

福岡
遠賀郡
 遠賀町

売地 遠賀郡遠賀町

★交通便利★
 ・国道3号線まで徒歩1分!! (北九州市 福岡市 共にアクセス良好)
 ★買い物便利★
 ・ゆめタウン至近♪

JR線 遠賀川駅徒歩8分

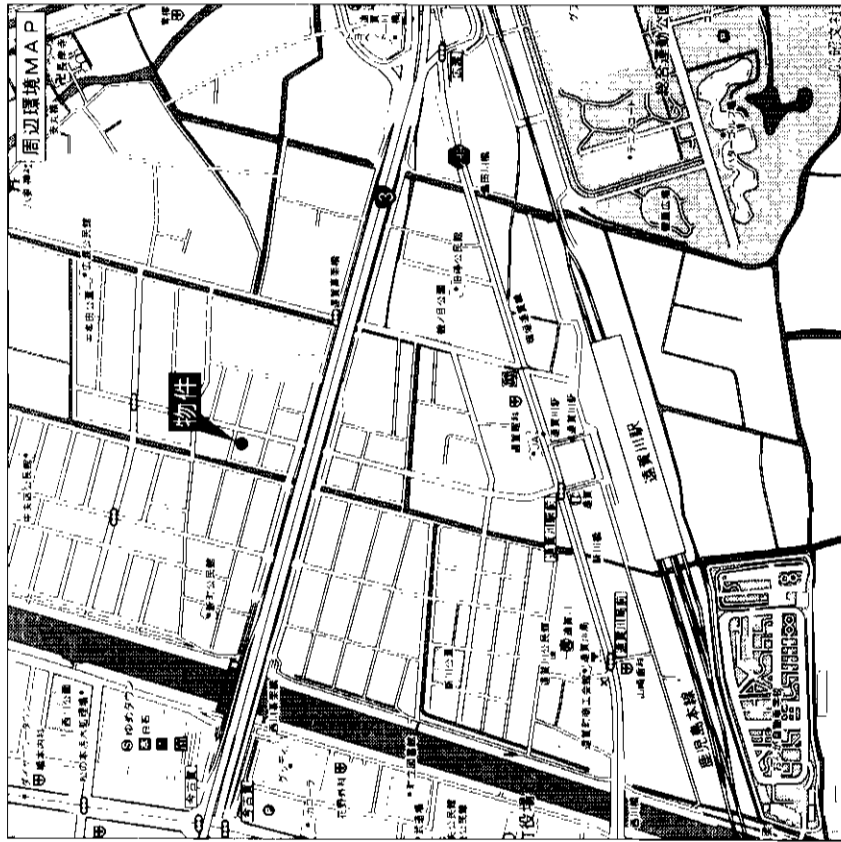
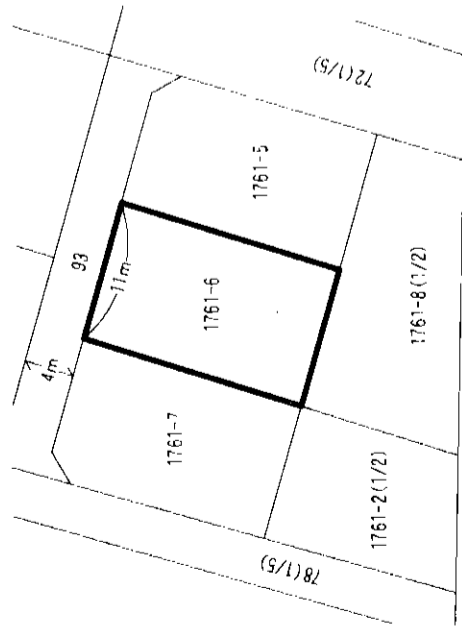

物件種目	地		
最適用途	住宅用地		
最寄駅	JR遠賀川駅		
土地面積	公簿204.48㎡ (61.85坪)	用途に 私道面積	
価格	800万円	3.3坪 面積	約13万円
物件所在地	遠賀郡遠賀町遠賀川3丁目1761-6		
交通	JR遠賀川駅 徒歩8分		
土地権利	所有権	地目	宅地
都市計画	未線引	用途地域	第1種低層住居専用地域
建ぺい率	40%	容積率	60%
他の法令上の制限			
地勢	平坦		
引渡条件	現況渡し		
現況	更地	引渡日	即時
接道状況 (奥道あり)	北側公道4mに11m面す		
設備	電気・上水道・プロパンガス		
備考	※環境:住宅街		
会員番号	80900013	物件番号	76490032-1

アットホーム・ファクトシート (不動産情報流通システム専用物件資料)



福岡県知事免許 (7) 第8086号 (社)福岡県宅地建物取引業協会会員
有限会社 芦屋興産
 福岡県遠賀郡遠賀町遠賀川3丁目9番1号
☎093 (293) 3057
FAX093 (293) 2370

客付会社様へ

- 手数料:分かれ
- 取引態様:媒介
- 情報公開日:17.8.26

図面コード: 0831124 物件番号 76490032-1

福岡 遠賀郡 遠賀町

お勧め物件！ お客様のご都合に合わせてご案内いたします。

物件種目	地		
最善用途	住宅・駐車場・店舗		
最善駅	JR 遠賀川駅		
土地面積	公簿 2,253.82 m ² 681.78 坪	ほかに 私道面積	0 m ²
価格	9,800 万円	3.3m ² 単価	14.37 万円

所在地	遠賀郡遠賀町大字今古賀字貴船466番1		
交通	遠賀公民館前バス停 徒歩約 5分		
土地権利	所有権	地目	宅地
都市計画	市街化区域	用途地域	第一種住居地域
建蔽率	60%	容積率	200%
他の条件	引渡条件 相談の上		
現況	上物	引渡日	相談
接道状況	西側 5m (公道)	間口	50m
(角地・間口)	南側 12m (公道)	間口	47m
設備	備		
備考	考		

会員番号 80901216 物件番号 76490052-5

図面コード:0848024 物件番号 76490052-5

客付会社様へ

■手数料：分かれ
■取引態様：媒介
■情報公開日：17.8.26

福岡 遠賀郡 遠賀町

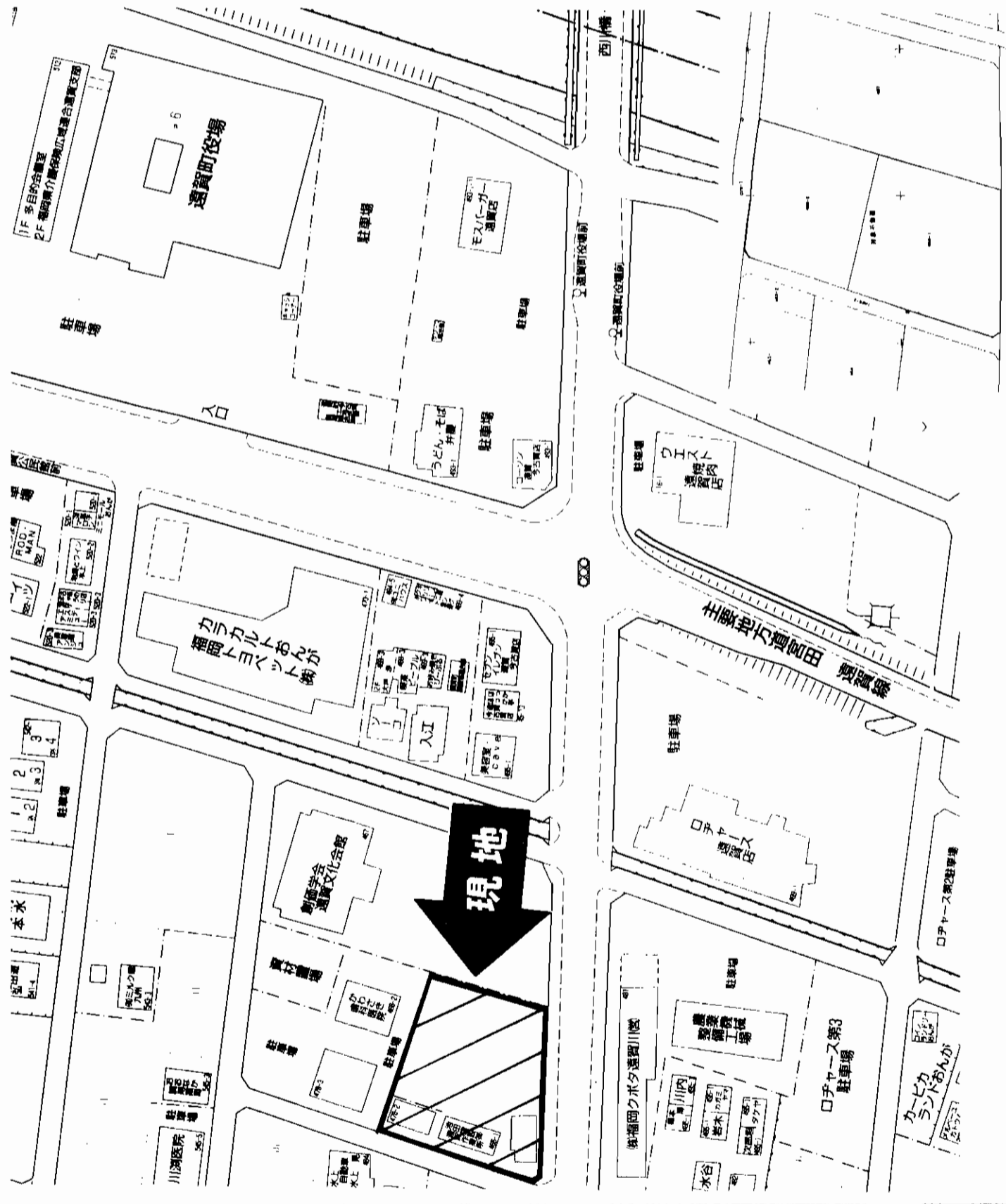

アットホーム・フアクトシート (不動産情報流通システム専用物件資料)



福岡県知事(1)第14825号
有限会社・善

(社)福岡県宅建物取引業協会会員
〒806-0045 北九州市八幡西区竹末1丁目11-16
TEL 093(645)5257 FAX 093(645)5258

ゆとりの80.51坪！東側公道もゆったり幅17m！
「本城トンネル」開通により交通アクセスが格段に向上！「学研都市」など周辺開発も加速！

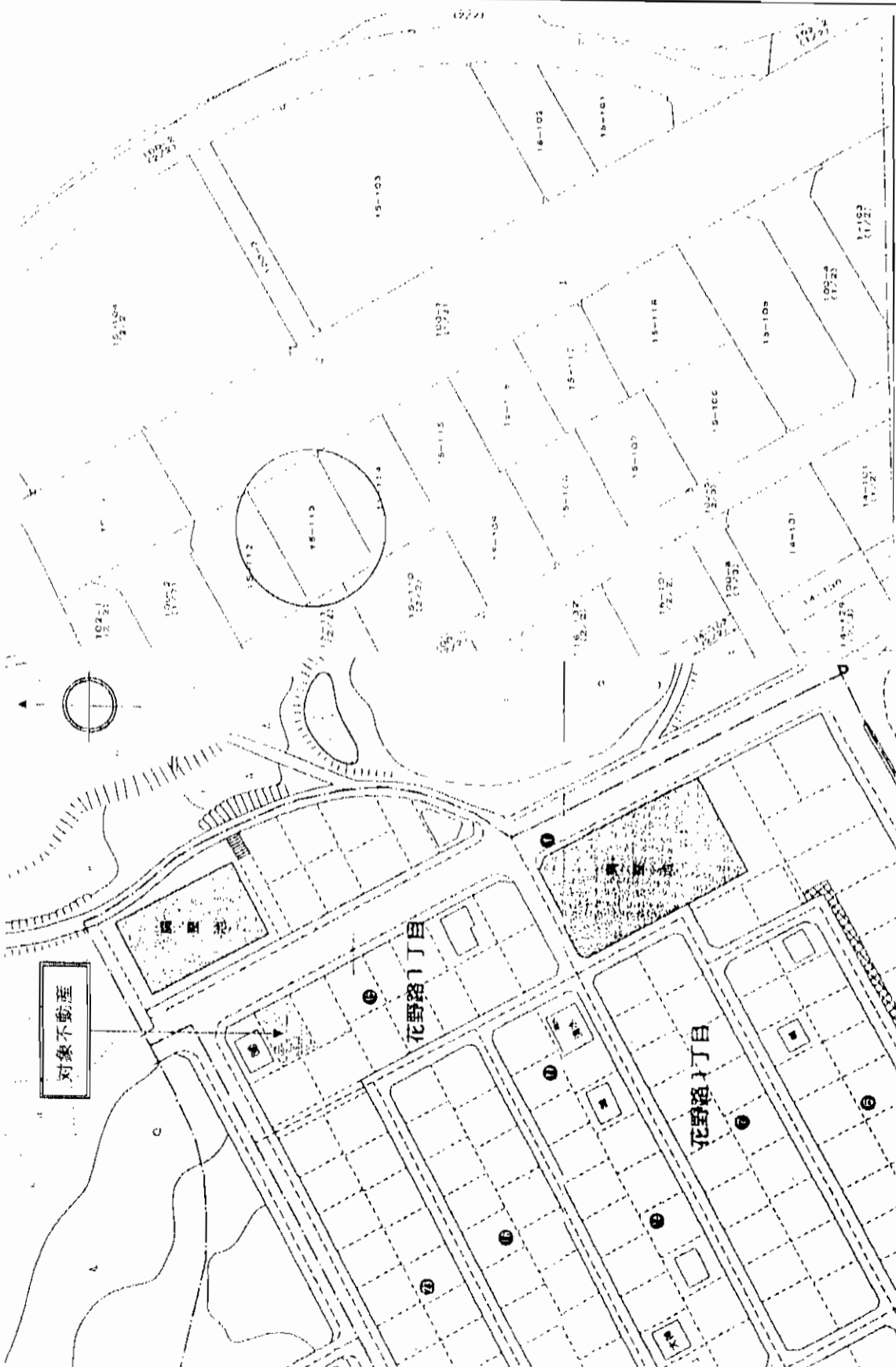

※現地案内を希望されるお客様は、前日までにご一報下さい。

物件種別	売土地		
用途	住宅用地		
最寄駅	JR折尾駅		
面積	266.15㎡ (80.51坪)	ほかに 私道面積	無
価格	850万円	3.3㎡ 単価	10.55万円
所在地	北九州市若松区花野路一丁目15番113 (住居表示:若松区響町1丁目15番)		
交通	鹿児島本線「JR折尾駅」約6km バス「青葉台西2丁目停」徒歩約4分		
土地権利	所有権	地目	宅地
都市計画	市街化区域	用途地域	第1種低層住専
建ぺい率	40%	容積率	60%
他の制限	都計法、建基法、その他法令制限の定めによる		
引渡条件	公簿表示による現況売買		
現況	更地	引渡	即
接道状況	東側(幅約17.70m公道に間口約13.50m接道)		
設備	公共上下水道/九州電力/都市ガス(西部ガス)		
備考	○接道:(公道)北九州市道757乙丸4号線 ○設備:上下水道は宅内引込み費用が別途必要。 ○学校区:江川小学校、洞北中学校		
図面コード	80901206	物件番号	76490020-5

アットホーム・ファクトシート (不動産情報流通システム専用物件資料)

福岡県知事免許 (7) 第7507号 (社) 福岡県宅地建物取引業協会会員
西鉄不動産株式会社
 〒810-0074 福岡市中央区大手門2丁目1-10
 TEL 092-712-2611

仲介センター小倉店
 北九州市小倉北区砂津1丁目1-2 (チャチャタウンまえ)
 TEL (093)521-2978 FAX (093)521-4141



客付会社様へ
 ■手数料: 分かれ
 ■取引態様: 媒介
 ■情報公開日: 17.8.25

福岡 若松区 花野路

小倉北

売地

日明5丁目

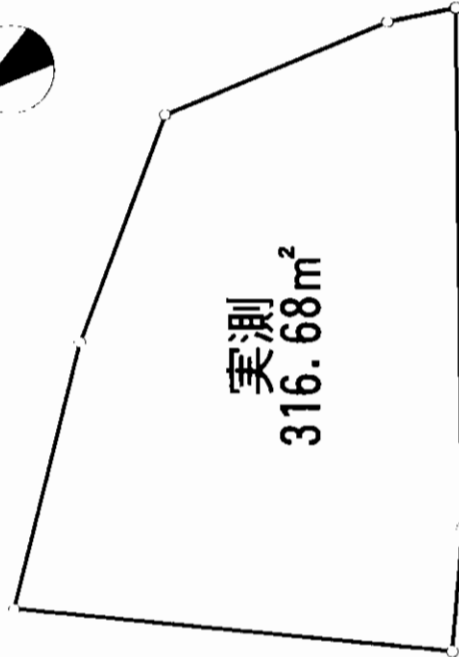

物件種目	売地	
最速用途	住宅(事業用地等)	
最寄駅	JR西小倉駅	
二区面積	公簿315.96m ² (95.58坪)	ほかに私道面積
価格	1,950万円	3.3m ² 単価
物件所在地	北九州市小倉北区日明5丁目3-2	
交通	西鉄バス日明5丁目停 徒歩1分	
土地権利	所有権	地目 宅地
都市計画	市街化区域	用途地域 準工業地域
建ぺい率	60%	容積率 200%
他の法令上の制限		
地勢		
引渡条件		
現況	更地	引渡日 相談
接道状況(敷地幅員)		
設備	電気・上下水道	
備考	実測・・・316.68m ²	
会員番号	80900291	物件番号 76490017-1

アットホーム・フラクトシート (不動産情報流通システム専用物件資料)

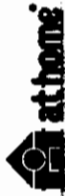

福岡県知事免許(4)第11176号 北九州支部 宅建協会会員

(有)柳川商事

〒802-0018 北九州市小倉北区中津口1丁目10-43
8093 (522) 5911 (代)
 FAX093 (522) 5912 担当:柳川

客付会社様へ

- 手数料:分かれ
- 取引態様:専任媒介
- 情報公開日:17.8.25

図面コード: 0831123 物件番号 76490017-1

福岡
 小倉北区
 日明

地 産

遊技場・ホテル・流通店舗
JR安部山駅

土地面積 2,159.29㎡ (653.18坪)
 価格 2億2千万円
ほかに私道面積 3.3㎡ 単価

物件所在地 北九州市小倉南区長野一丁目
 交通 西鉄長野一丁目バス停 徒歩約2分

土地権利	所有権	地 目	宅地
都市計画	市街化区域	用途地域	準工業地域
建ぺい率	60%	容積率	200%
他の法令上の制限			
地 勢			
引渡条件	相談		
現 況	宅地	引 渡 日	相談
接道状況 (角地開口)			
設 備	公共上水道		
備 考			
会員番号	80901238	物件番号	76480520-8

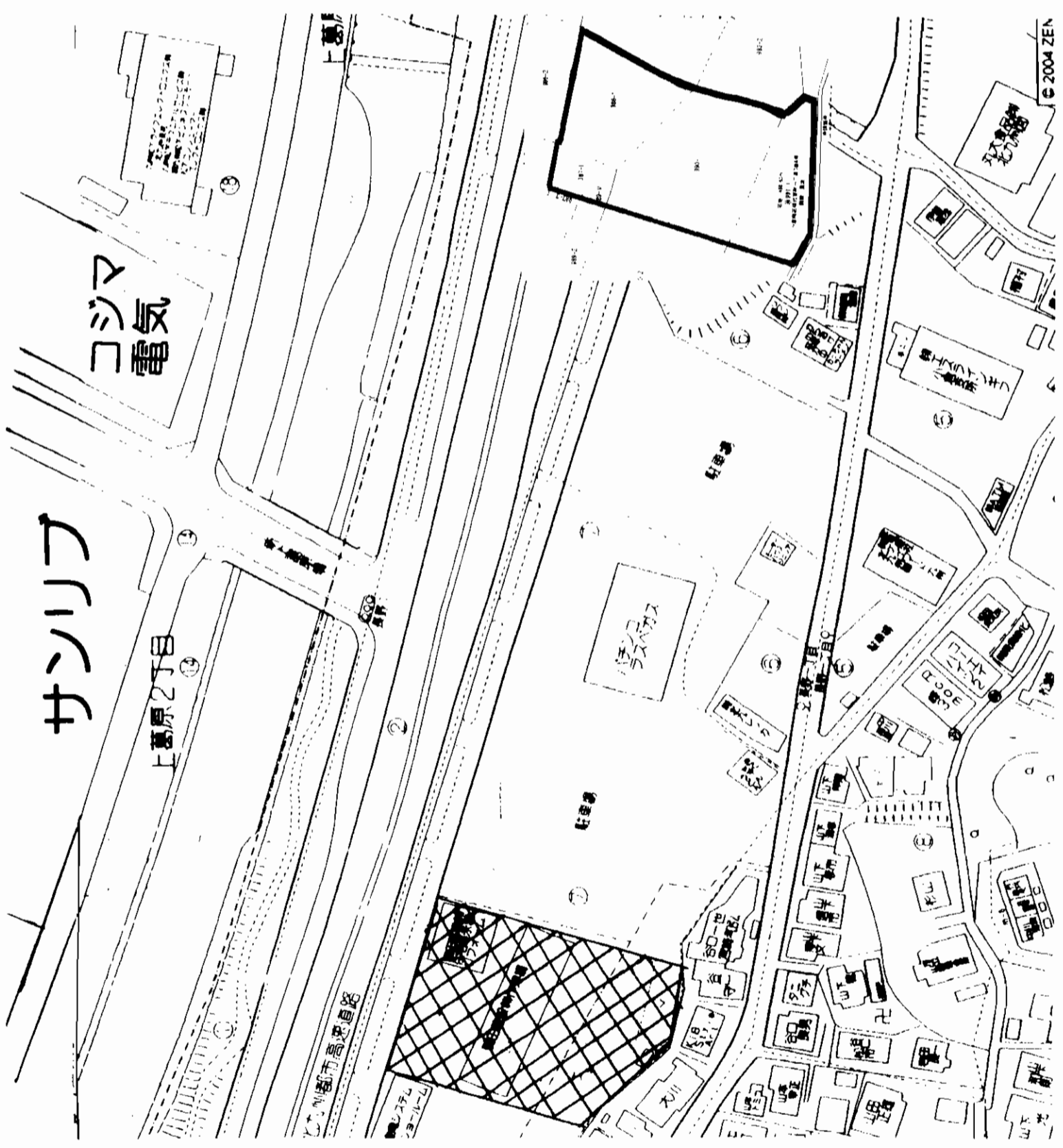

アットホーム・ファクトシート (不動産情報流通システム専用物件資料)



〒800-0228 北九州市小倉南区長野一丁目7番2号

福岡県知事免許第1426号
(有) 平和不動産販売
 【電話】 (093)474-8180
 【FAX】 (093)474-8181

図面コード: 0851022 物件番号 76480520-8

客付会社様へ

- 手数 料: 分かれ
- 取引態様: 媒介
- 情報公開日: 17.8.24

福岡
小倉南区
長野

横代東町

★日当り・通風良好
★閑静な住宅街!!
★角地

西鉄バス
東蜷田停
徒歩5分

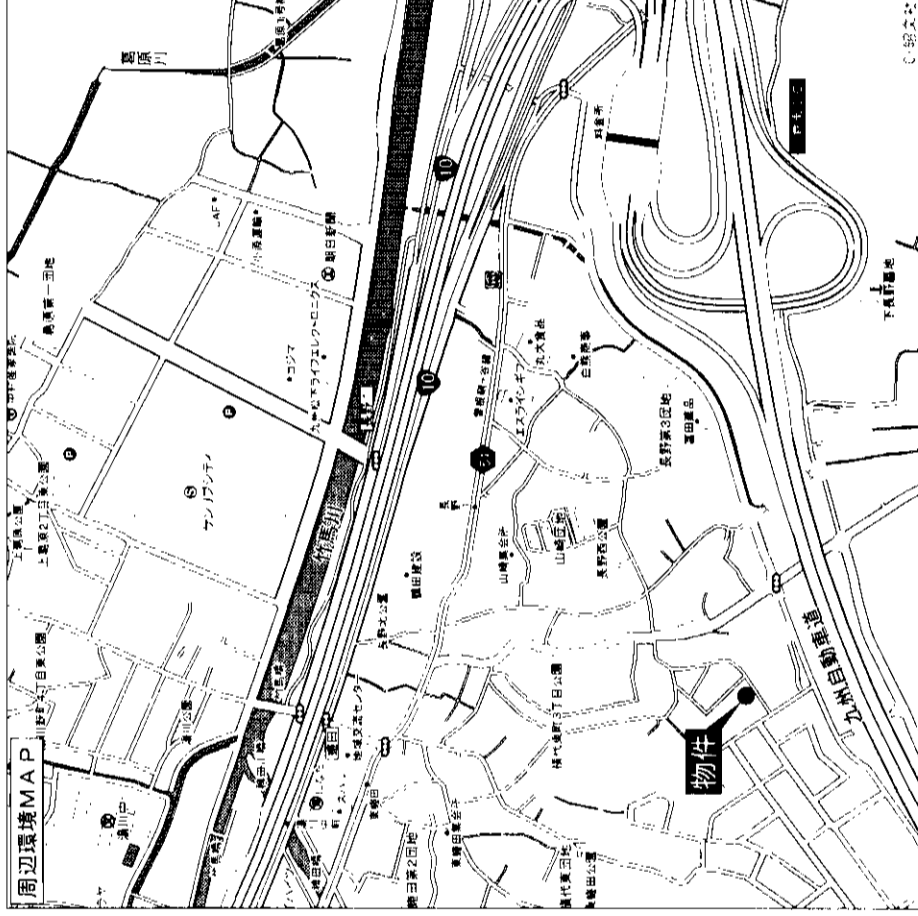
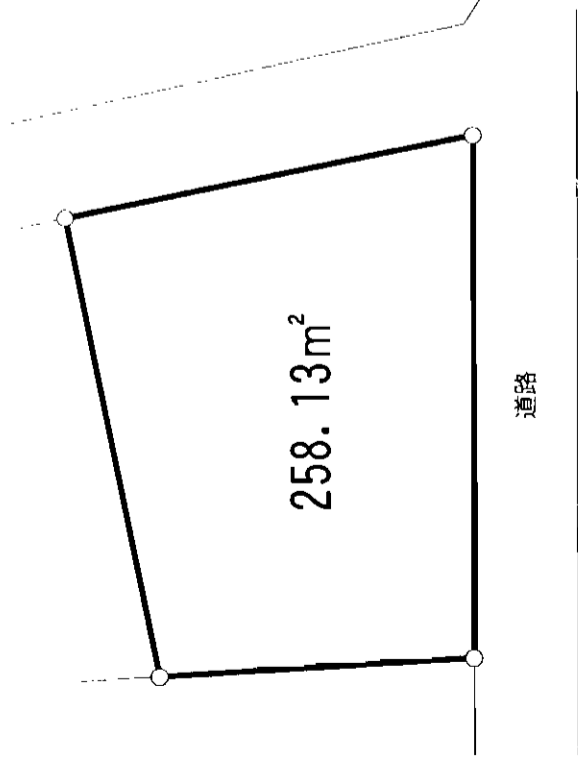

売地

住宅用地

西鉄東蜷田バス停

258.13m

ほかに
私道面積

1,520万円

3.3㎡
単価

19.5万円

北九州市小倉南区横代東町三丁目739-52

西鉄東蜷田バス停 徒歩約5分

物件種目	土地権利	所有権	地目	山林
最適用途	都市計画	市街化区域	用途地域	第1種低層住居専用地域
最寄駅	建ぺい率	50%	容積率	80%
土地面積	他の法令上の制限			
価格	地勢			
	引渡条件	現況渡し		
	現況	畑	引渡日	相談
	接道状況(角地・隣二)	幅員6m公道及び4m私道に接道		
	設備	電気・上下水道・都市ガス		
	備考	登記簿(山林) 現況(宅地)		
会員番号	80901247	物件番号	76480444-1	

アットホーム・ファクトシート (不動産情報流通システム専用物件資料)



福岡県知事免許(1)第14852号(社)全日本不動産協会会員

(有)たけの子不動産

北九州市小倉南区志井鷹羽台8-5

☎・FAX**093(963)6043**

携帯090-7470-3067

客付会社様へ

■手数料:分かれ

■取引態様:媒介

■情報公開日:17.8.24

図面コード:0831119 物件番号76480444-1

福岡

小倉南区

横代東町

売地

平尾台

☆平尾台自然の里
至近!!

★眺望良好!!
★日当良好!!
★緑豊かな住環境!!

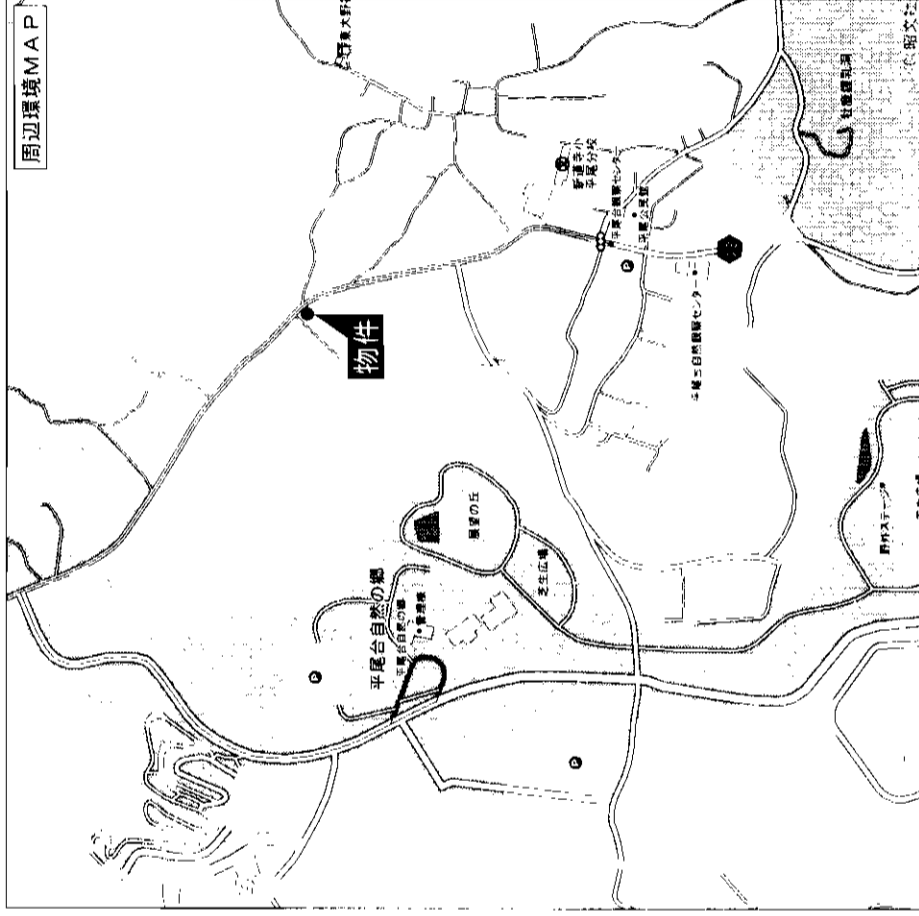
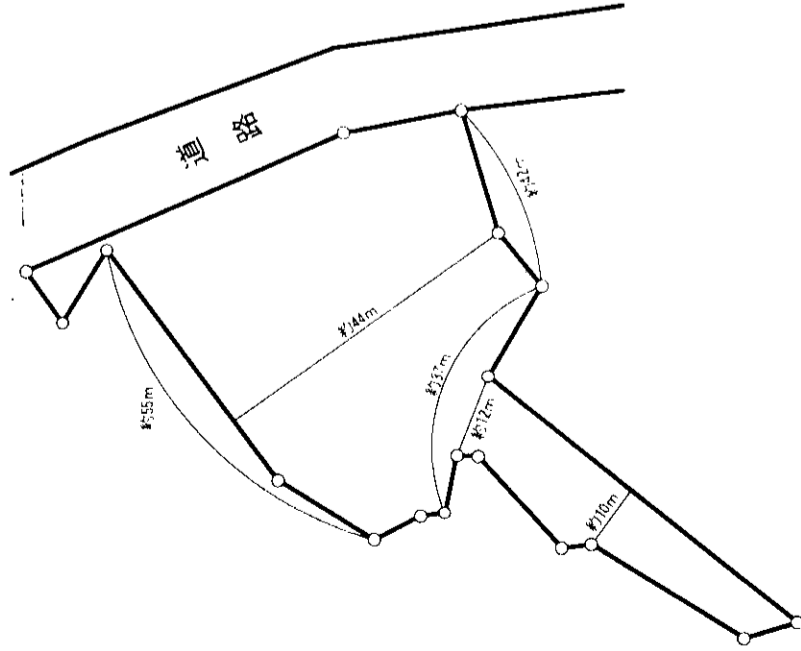

西鉄バス 観察センター停徒歩5分

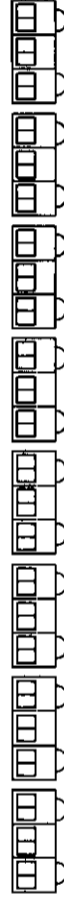

物件種目	売地		
最適用途	沿道サービス業用地		
最高駅	西鉄観察センターバス停		
土地面積	2,942m ²	ほかに私道面積	
価格	1,780万円	3.3m ² 単価	2万円
物件所在地	北九州市小倉南区平尾台一丁目3141-1		
交通	西鉄観察センターバス停 徒歩約5分		
土地権利	所有権	地目	雑種地
都市計画	市街化調整区域	用途地域	
建ぺい率	40%	容積率	60%
他の法令上の制限			
地勢			
引渡条件	現況渡し		
現況	古家有	引渡日	相談
接道状況(敷地間口)	幅員7m公道に約55m接道		
設備	電気・上下水道		
備考	登記簿(雑種地) 現況(宅地) 住宅の建て替え可		
会員番号	80901247	物件番号	76480443-1

アットホーム・ファクトシート (不動産情報流通システム専用物件資料)



福岡県知事免許(1)第14852号 (社)全日本不動産協会会員

(有)たけの子不動産

北九州市小倉南区志井鷹羽台8-5
☎・FAX**093 (963) 6043**
携帯090-7470-3067

客付会社様へ
値下げ再配布

■手数料:分かれ
■取引態様:媒介
■情報公開日:17.8.24

図面コード:0831119 物件番号76480443-1

福岡
小倉南区
平尾台

地 産 地

住宅地

J R 門 司 駅

公簿177.09㎡ 53.56坪 ほか私道面積

1,300万円 3.3㎡ 単価

北九州市門司区大里原町2-3

J R 門 司 駅 徒歩3分

土地権利	所有権	地 目	宅 地
都市計画	市街化区域	用途地域	近隣商業地域
建ぺい率	80%	容 積 率	300%
他の法令上の制限			
地 勢			
引渡条件	現況渡し	引 渡 日	相 談
現 況	更 地		
接道状況(角地・間口)			
設 備	上下水道・都市ガス		
備 考			
会員番号	80900354	物件番号	76480522-8

図面コード：0834822 物件番号76480522-8

客付会社様へ

- 手 数 料:分かれ
- 取引態様:媒介
- 情報公開日:17.8.24

福岡 門司区 大里原町

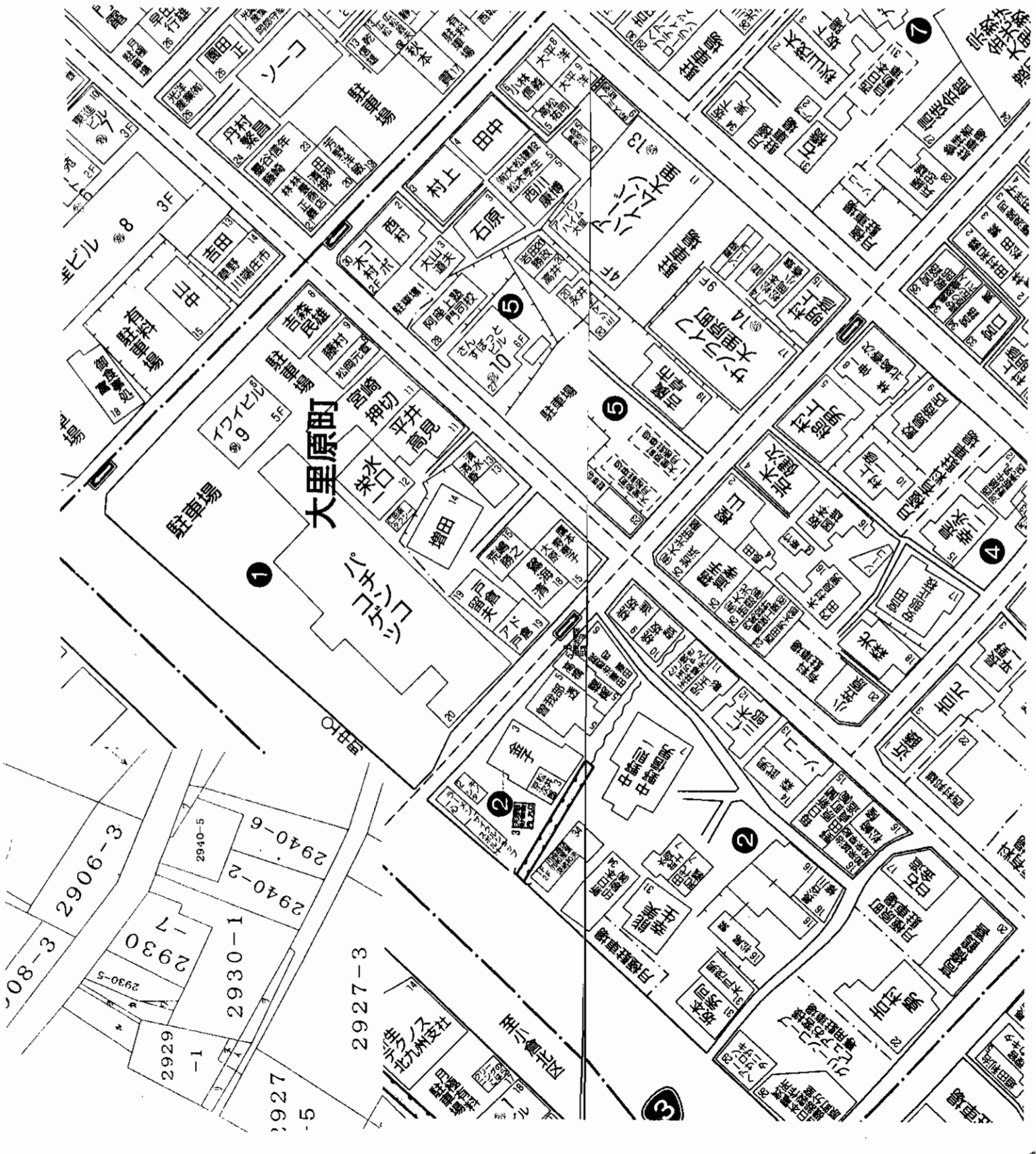

アットホーム・ファクトシート (不動産情報流通システム専用物件資料)



福岡県知事免許 (5) 10104号 (社)福岡県宅地建物取引業協会会員 北九州市小倉北区大手町3番1号

株式会社 サン建築工房

☎ 592-2668
FAX 592-2774

定休日 / 水曜日 営業時間 / 9:00~18:00

売地
門司区
建築条件なし

★坪単価...25万円!
★南向き!
★整地済!
★平坦地!

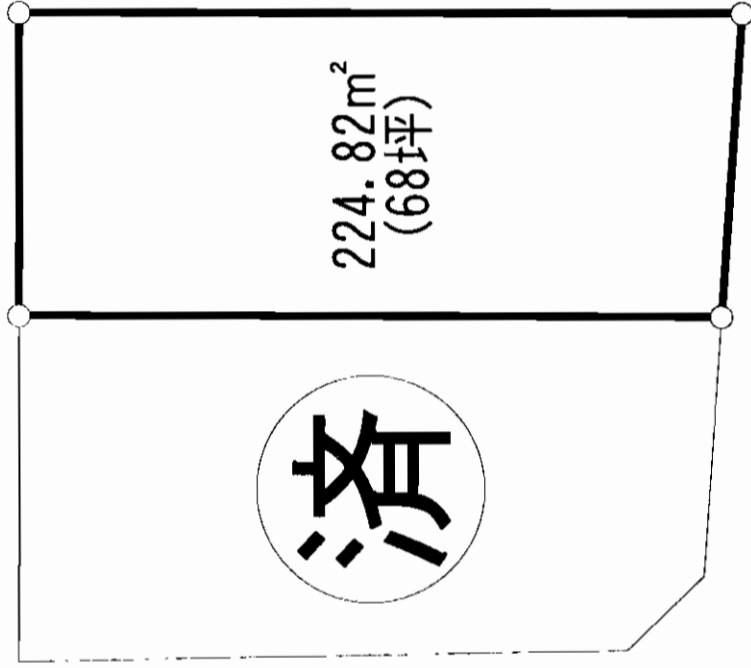
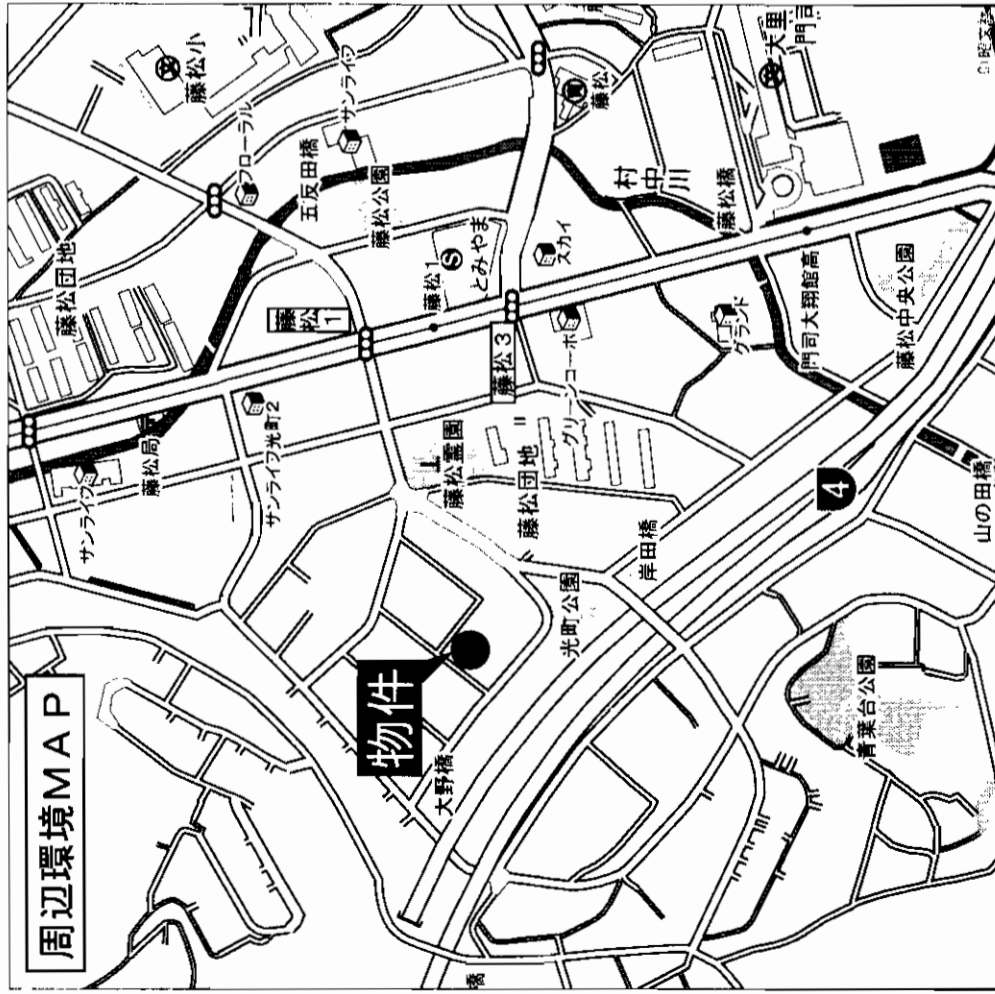

物件種目	売地		
最適用途	住宅		
最寄駅	JR門司駅		
土地面積	公簿 224.82m ² (68坪)	ほかに私道面積	
価格	1,700万円	3.3m ² 単価	25万円
物件所在地	門司区光町一丁目7番		
交通	藤松一丁目 徒歩約3分		
土地権利	所有権	地目	宅地
都市計画	市街化区域	用途地域	第一種中高層住居専用地域
建ぺい率	60%	容積率	200%
他の法令上の制限			
地勢			
引渡条件			
現況	更地	引渡日	即
接道状況 (角地・開口)	南西側約6m (公道) 間口約10m		
設備	建築条件なし		
備考			
会員番号	80900815	物件番号	76490041-1

アットホーム・ファクトシート (不動産情報流通システム専用物件資料)

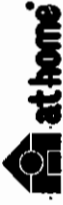

図面コード: 0831124 物件番号 76490041-1

福岡県知事免許(3)第12941号 住み替え応援隊
住(株)ハウス倶楽部

〒807-0075 北九州市八幡西区下上津役1丁目19-5
093(613)8550
FAX093(613)8551
<http://www.house-club.co.jp>

客付会社様へ

- 手数料: 分かれ
- 取引態様: 専任媒介
- 情報公開日: 17.8.26

物件詳細
福岡
門司区
光町

物件種目	売地	
最適用途	住宅用地	
最寄駅	JR 植木駅	
土地面積	284.74㎡ 86.13坪	ほかに 私道面積 3.3㎡ 単価
価格	602.9万円	7万円
物件所在地	福岡県直方市大字植木995-7	
交通	JR植木駅 徒歩8分 西鉄バス 植木停 徒歩3分	
土地権利	所有権	地目 田
都市計画	市街化区域	用途地域 第一種住居
建ぺい率	60%	容積率 200%
他の法規	令限	
引渡条件	備	
現況	畑	引渡日 農地転用後
接道状況 (角地・間口)	東側4.5m 北側2.8m 公道に面す	
設	上水道全面道路 汲取(H18年秋下水使用可)	
備	北側道路に対してセットバックが必要です	
会員番号	80900298	物件番号 76490036-5

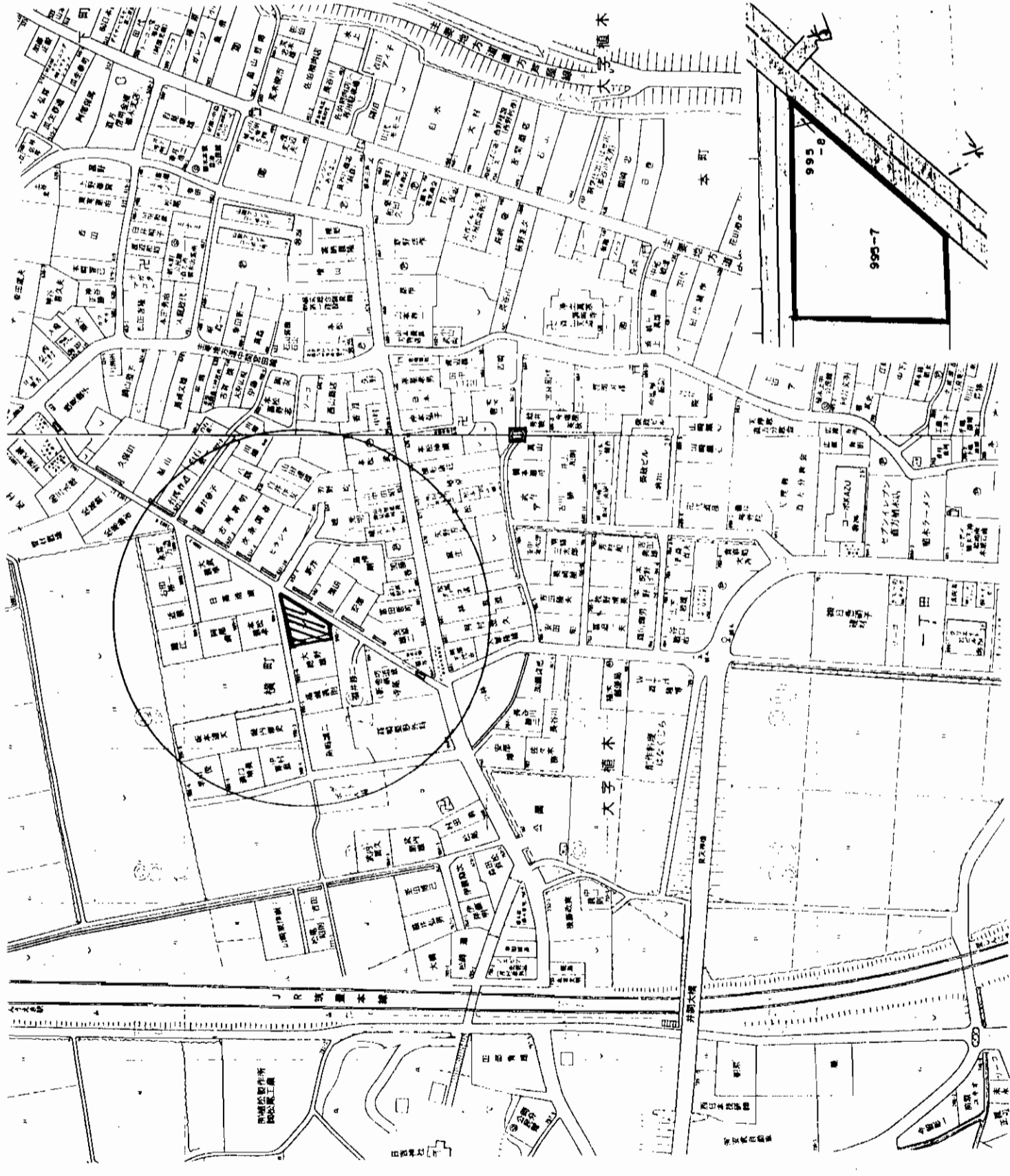

アットホーム・ファクトシート (不動産情報流通システム専用物件資料)



図面コード:0848024 物件番号 76490036-5

福岡県知事免許(9)第4944号 (社)福岡県宅地建物取引業協会会員

山本不動産

北九州市八幡西区東曲里町7-16

客付会社様へ

- 手数料：分かれ
- 取引態様：媒介
- 情報公開日：17.8.26

福岡
直方市
植木



お勧め物件!

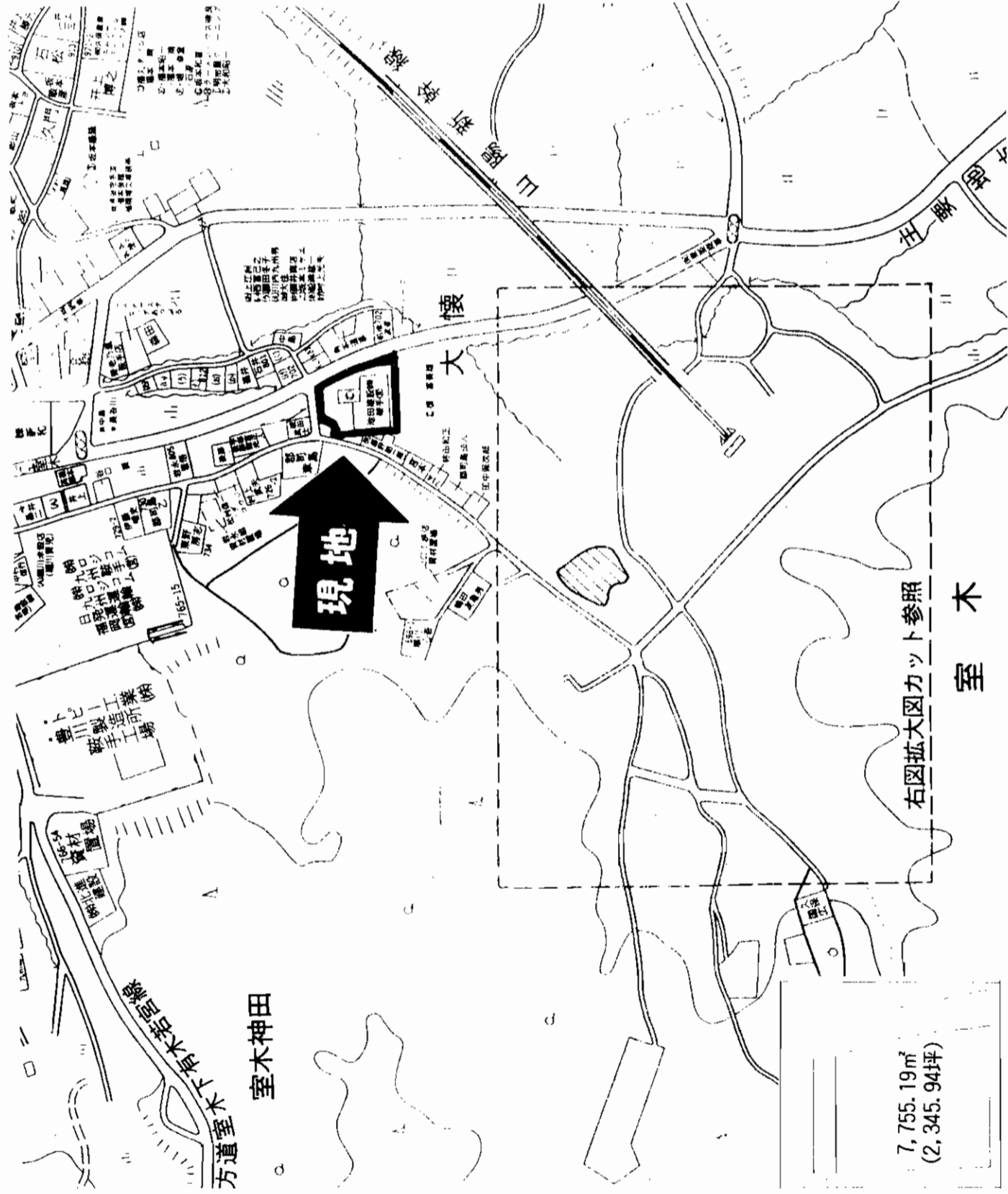

7,755.19㎡
(2,345.94坪)

アットホーム・ファクトシート (不動産情報流通システム専用物件資料)



(社)福岡県宅地建物取引業協会会員

〒806-0045 北九州市八幡西区竹末1丁目11-16

TEL 093(645)5257 FAX 093(645)5258

福岡県知事(1)第14825号

善
有限会社

客付会社様へ

■手数料: 分かれ

■取引態様: 媒介

■情報公開日: 17.8.26

福岡

鞍手郡

鞍手町

地 売

工場

JR筑豊本線 鞍手駅

公簿	7,755.19 ㎡	ほかに	0 ㎡
土地面積	2,345.94 坪	私道面積	
価格	9,383.76 万円	3.3 ㎡ 単価	4 万円

所在地 鞍手郡鞍手町大字室木字三百田

681番2 他10筆

交通 室木バス停

徒歩約 3分

徒歩約 分

土地権利	所有権	地目	宅地・雑種地
都市計画	未線引区域	用途地域	
建蔽率	60 %	容積率	200 %

他の条件 開発許可必要

引渡条件 相談の上

現況	建付地	引渡日	相談
----	-----	-----	----

接道状況	北側 3~5 m (公道)	間口	m
(角地・間口)	西側 12 m (公道)	間口	m

設備 電気・上水道・プロパンガス

※坪4万円の実測売買とする。

会員番号 80901216 物件番号 76490051-5

図面コード:0848024 物件番号 76490051-5

海と自然がいっぱい住宅用地

○全体約294坪一括売り 2058万円(坪7万円)
 ○分譲94.7坪 757万円(坪8万円)

地 売

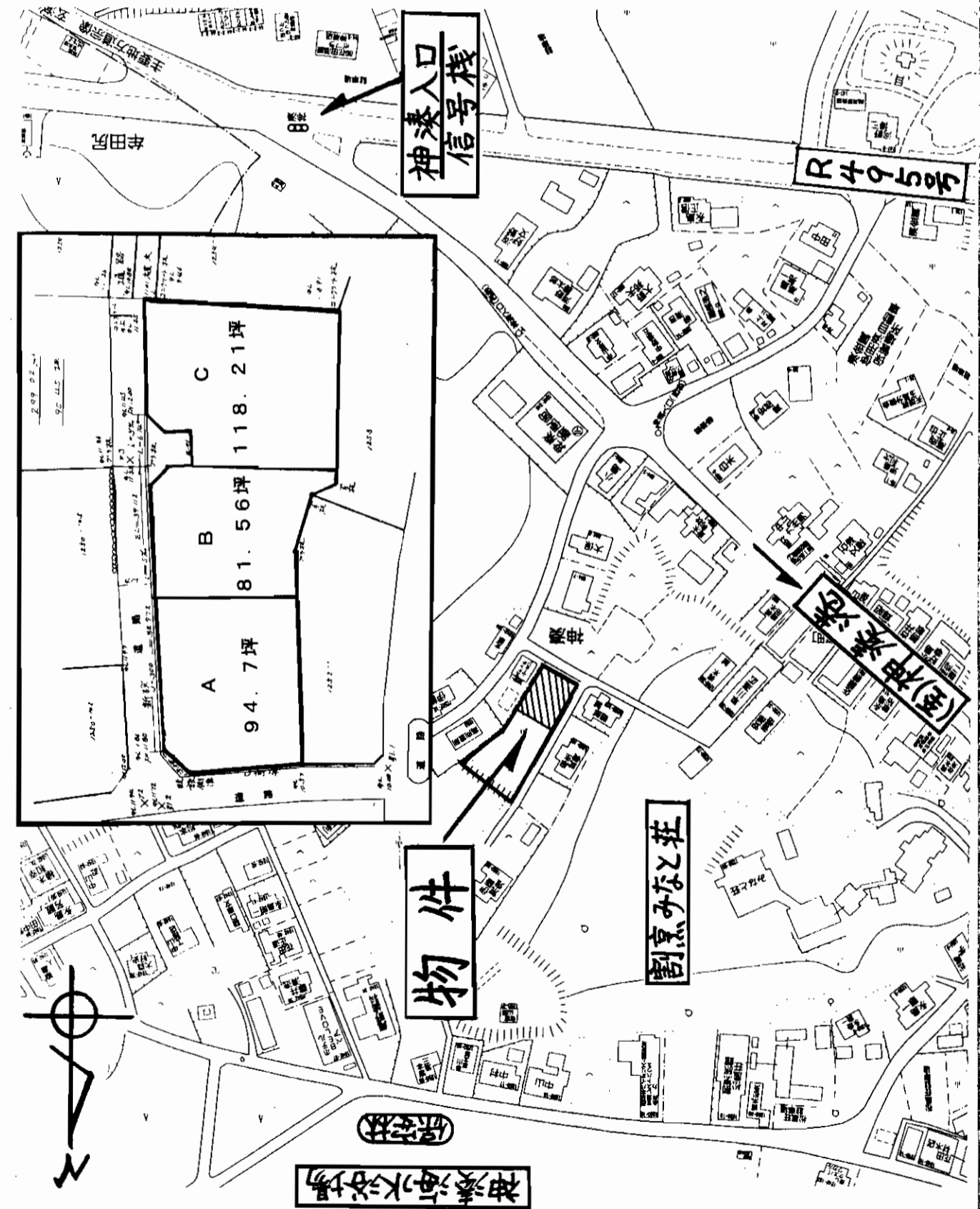

物件種目	最適用途	最新駅	土地面積	価格
	住宅用地	JR東郷駅	94.7坪 ほかに私道面積	757万円 3.9㎡単価

物件所在地 宗像市神湊1250番地25、110

交通 西鉄バス神湊入口停 徒歩2分

土地権利	所有権	地目	雑種地
都市計画	区域外	用途地域	無指定地域
建ぺい率		容積率	
他の法令上の制限			
地勢	平坦地		
引渡条件	実測・現状渡し		
現況	更地	引渡日	相談
接道状況(角地・間口)	幅員4m(公道)		
設備			
備考	水道(公営)引込み可。ガスはLPG 公共下水道(整備中)H18年4月供用開始予定		
会員番号	80000935	物件番号	77481049-4

アットホーム・フアクトシート(不動産情報流通システム専用物件資料)



物件番号 77481049-4

宅地建物取引業免許・福岡県知事(12)第1330号
日興開発株式会社

創業昭和31年 土地の仲介斡旋
 〒812-0018 福岡市博多区住吉4丁目10番1号
 TEL(092)418-2781・FAX(092)418-2789

客付会社様へ

■手数料: 3%
 ■取引態様: 売主
 ■情報公開日: 17.8.24

物件所
 福岡
 糸島郡
 神湊

売 家

◆広々LDK!!
◆収納多し!!
◆お手入れ良好!!

西鉄バス

「日吉台郵便局前」徒歩3分

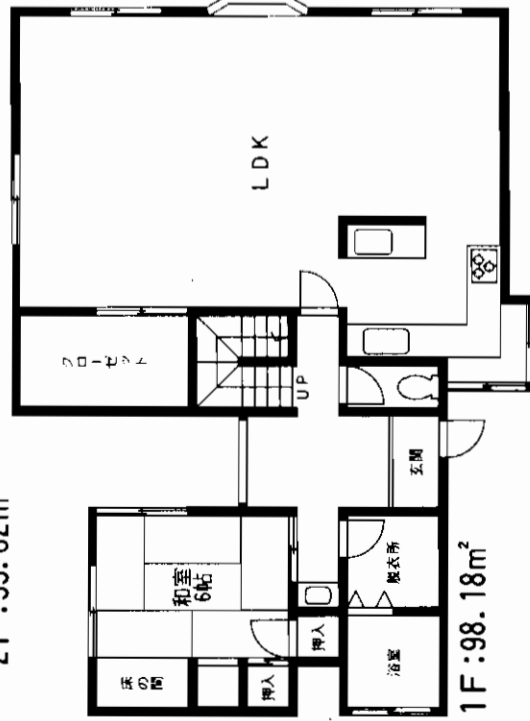
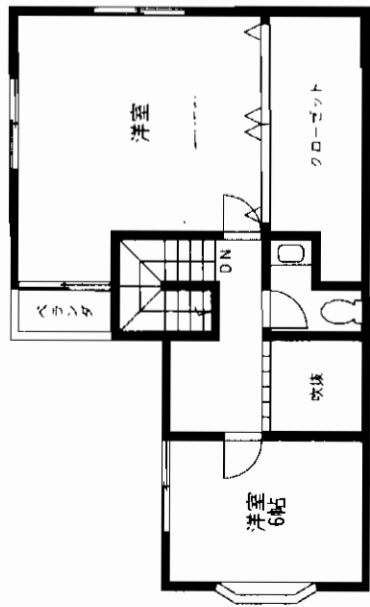

間取図は略図に付き現況優先です。

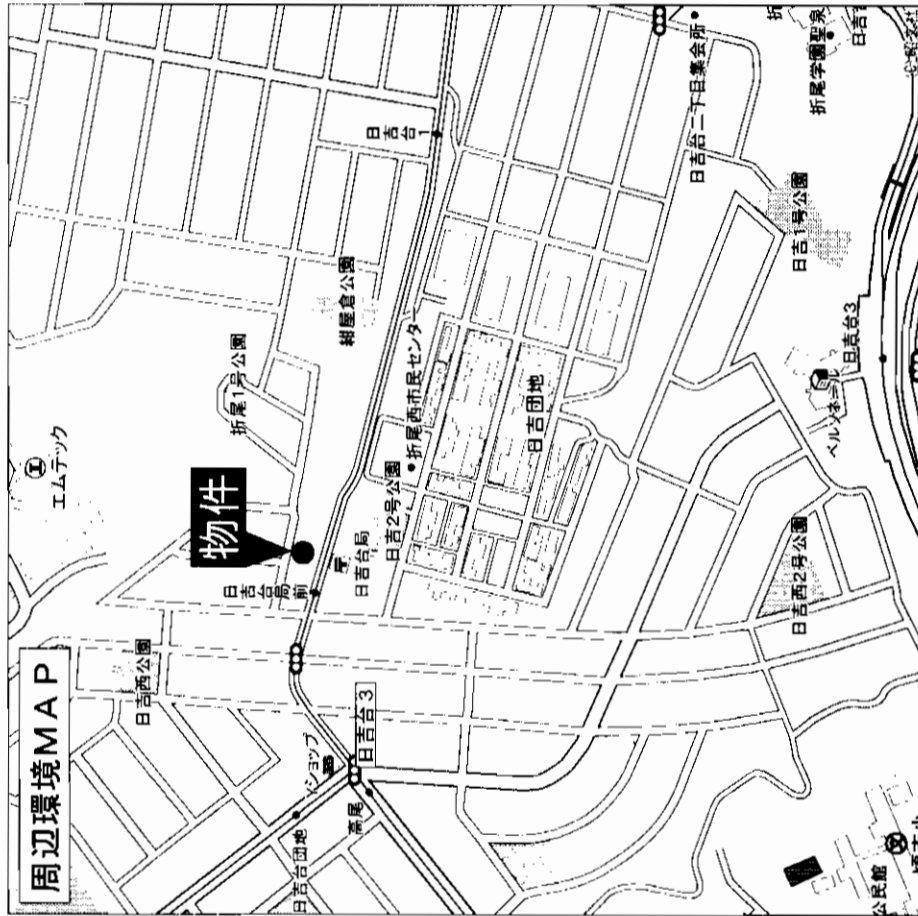

物件種目	一戸建住宅		
最寄駅	JR折尾駅		
間取タイプ	3LDK		
価格	1,500万円		
物件所在地	北九州市八幡西区日吉台3丁目1-3		
交通	西鉄バス日吉台郵便局前停 徒歩3分		
土地面積	公簿221.76㎡(約67.08坪)	ほかに私道面積	
建物	構造・規模 木造瓦葺2階建 面積 延153.80㎡(約46.52坪)		
土地権利	所有権	地目	宅地
都市計画	市街化区域	用途地域	第二種中高層住居専用地域
建ぺい率	60%	容積率	200%
他の法令上の制限	平成元年2月15日 駐車場 有		
現況	居住中	引渡し	相談
建築確認番号	北側幅員約6m公道 接面11.5m		
接道状況(奥地・開口)	上下水道・都市ガス		
設備			
備考			
会員番号	80900052	物件番号	76490010-1

アットホーム・フアクトシート (不動産情報流通システム専用物件資料)

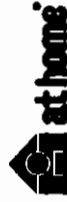

図面コード: 0831124 物件番号 76490010-1

国土交通大臣免許(8)第2880号 福岡県宅地建物取引業協会 九州不動産公正取引協議会加盟



積和不動産九州(株)

北九州営業所

〒802-0001 北九州市小倉北区浅野2丁目14番1号 KMMビル3階

☎093(521)6131 担当:阿部
FAX093(521)6134

客付会社様へ

■手数料:分かれ

■取引態様:媒介

■情報公開日:17.8.26

福岡
八幡西区
日吉台

家
売
八幡西区
岩崎3丁目

◎駐車場3台可能!!
◎平成8年築です!!

筑豊電鉄
土手ノ内駅徒歩9分

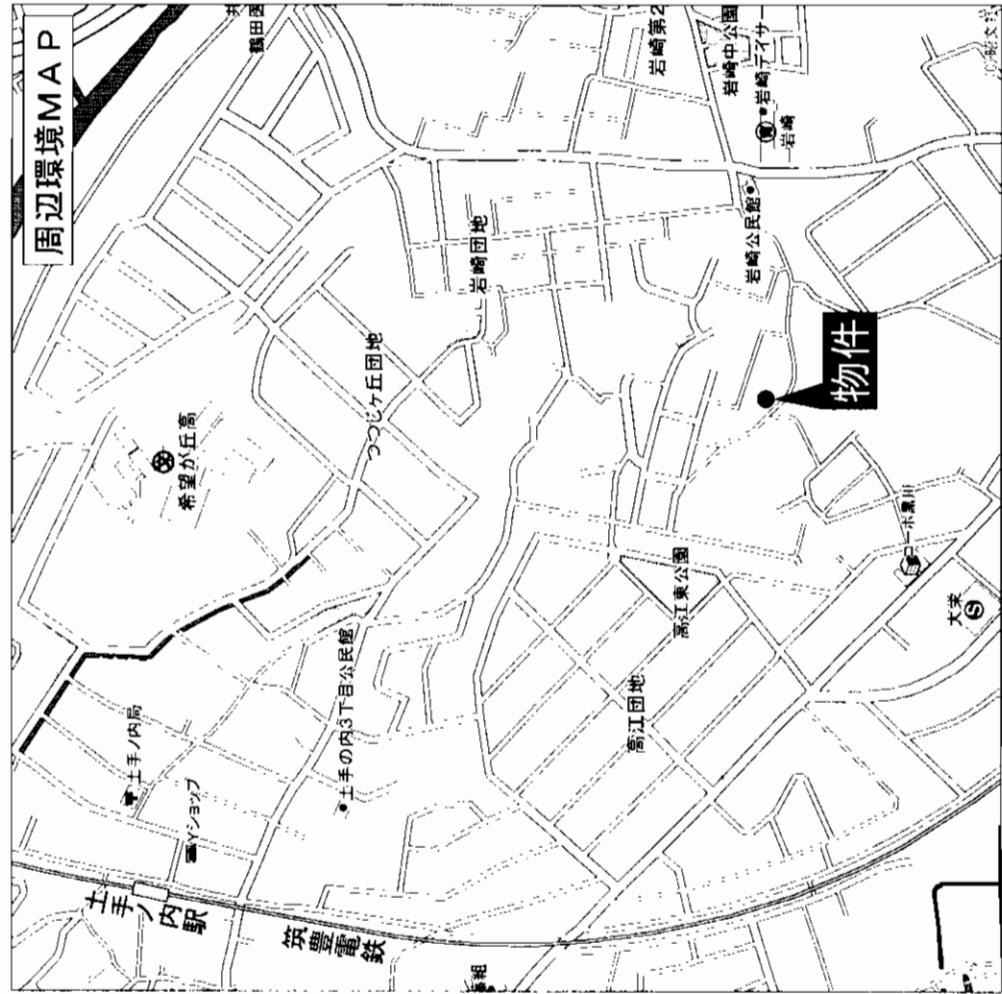
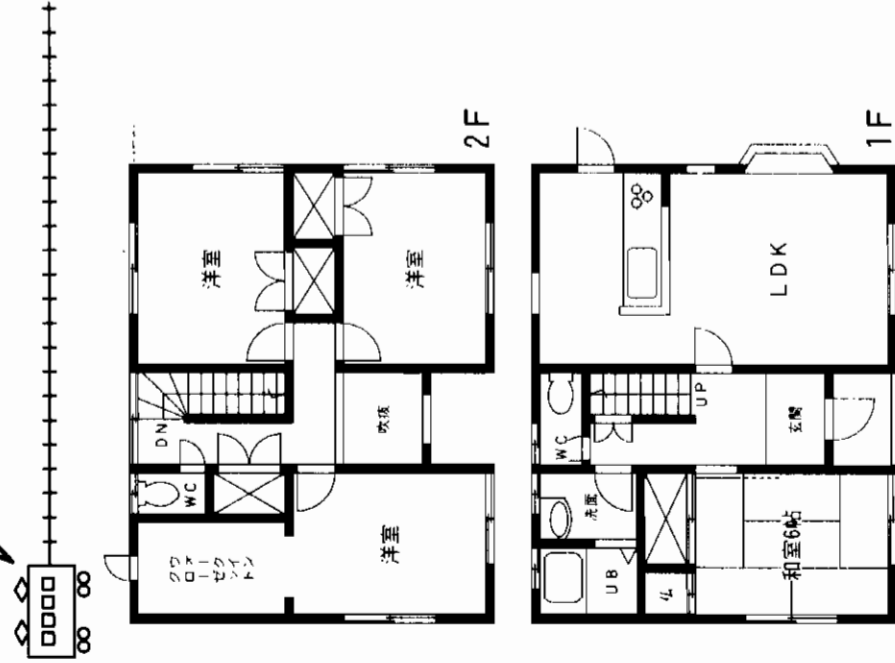

物件種目	家		
最寄駅	土手ノ内電停		
間取り	4LDK+S		
価格	1,290万円		
物件所在地	北九州市八幡西区岩崎3丁目13-5		
交通	筑豊電鉄土手ノ内 徒歩約9分		
土地面積	公簿196.52m ² (59.44坪)	ほかに私道面積	
建物	木造2階建		
面積	117.30m ² (35.48坪)		
間取内訳	4LDK+S		
土地権利	所有権	地目	宅地
都市計画	市街化区域	用途地域	第1種低層住居専用地域
建ぺい率	50%	容積率	80%
他の法令上の制限	外壁後退1m・高さ制限10m		
築年月	平成8年3月	駐車場	有(3台可)
現況	居住中		
建設確認番号	南西約3m		
接道状況(角地・間口)	駐車場3台・上下水道		
設備			
備考			
会員番号	80900815	物件番号	76490039-1

アットホーム・ファクトシート (不動産情報流通システム専用物件資料)



図面コード: 0831124 物件番号 76490039-1

福岡県知事免許(3)第12941号 住み替え応援隊
住(株)ハウス倶楽部

〒807-0075 北九州市八幡西区下上津役1丁目19-5
093(613)8550
FAX093(613)8551
<http://www.house-club.co.jp>

客付会社様へ
 ■手数料: 分かれ
 ■取引態様: 媒介
 ■情報公開日: 17.8.26

福岡
 八幡西区
 岩崎

売 家
八幡西区
高江3丁目

筑豊電鉄
「香月」駅徒歩7分

★広々6DK!!
★日当り良好!!

物件種目	売 家
最寄駅	筑鉄香月駅
間取りタイプ	6DK
価 格	780万円

物件所在地	北九州市八幡西区高江3丁目7-6	
交 通	筑鉄香月駅	徒歩約7分
土地面積	公簿167.20㎡ (50.57坪)	ほか 私道面積 無し
建 物	木造瓦葺き	
面 積	135.24㎡ (40.91坪)	
間取内訳		
土地権利	所有権	地 目 宅地
都市計画	市街化区域	用途地域 第1種低層住居専用地域
建ぺい率	50%	容 積 率 80%
他の法令上の制限		
築年月	昭和47年2月	駐 車 場 車庫有
現 況	居住中	引 渡 日 相談
建築確認番号		
接道状況 (角地・開口)		
設 備	上下水道	
備 考	住み替えの為、売却致します。 南西角地	
会員番号	80900815	物件番号 76490040-1

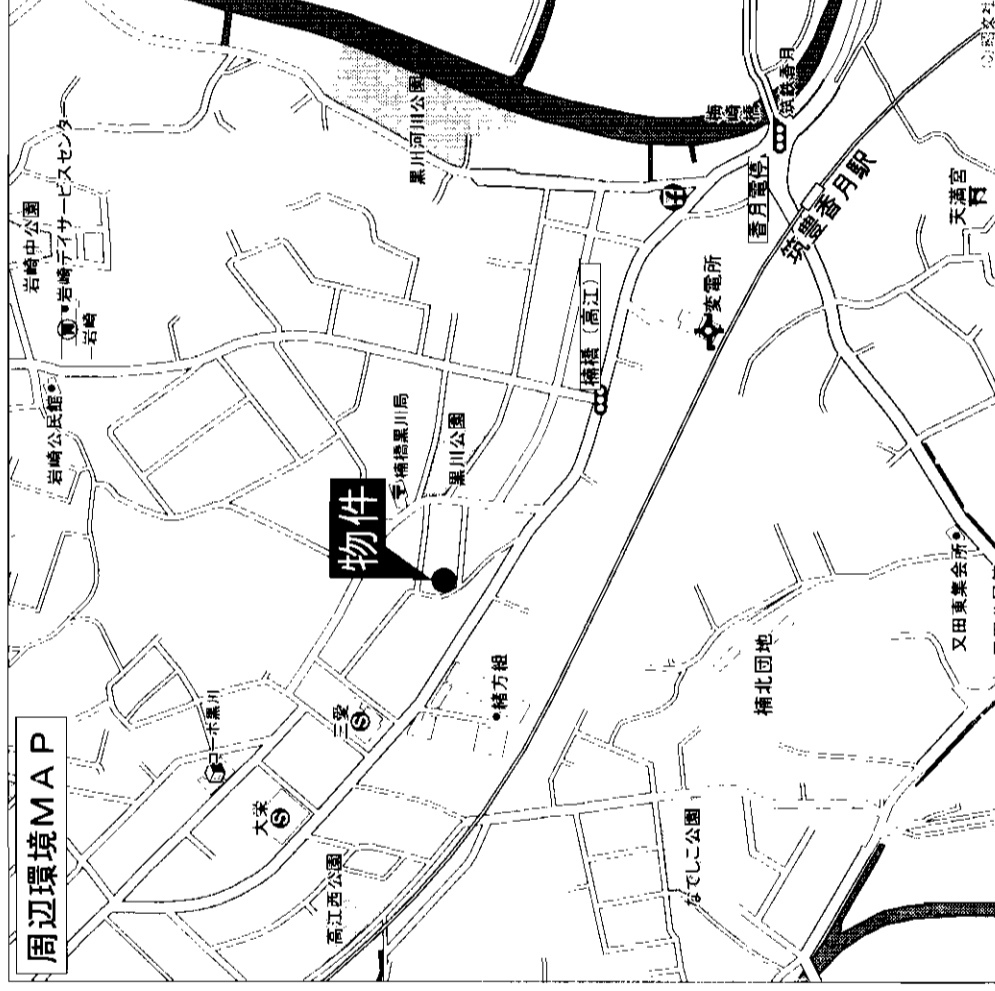

アットホーム・ファクトシート (不動産情報流通システム専用物件資料)



福岡県知事免許(3)第12941号 住み替え応援隊
住(株)ハウス倶楽部

〒807-0075 北九州市八幡西区下上津役1丁目19-5
☎093(613)8550
FAX093(613)8551
<http://www.house-club.co.jp>

客付会社様へ

- 手数料:分かれ
- 取引態様:専任媒介
- 情報公開日:17.8.26

図面コード:0831124 物件番号76490040-1

福岡
八幡西区
高江

売 家

八幡西区

西折尾町

◆バリアフリー!!
◆オール電化!!
◆広々LDK20帖!!

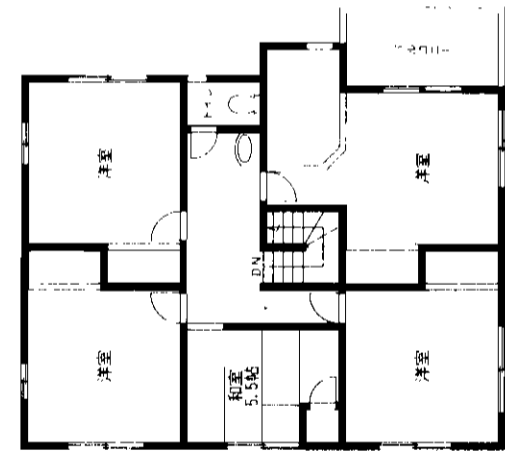
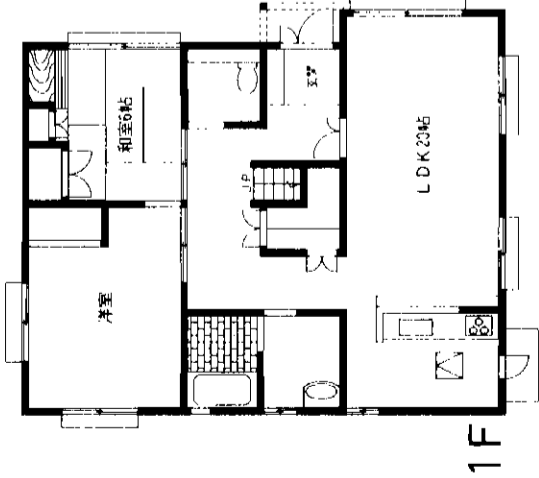
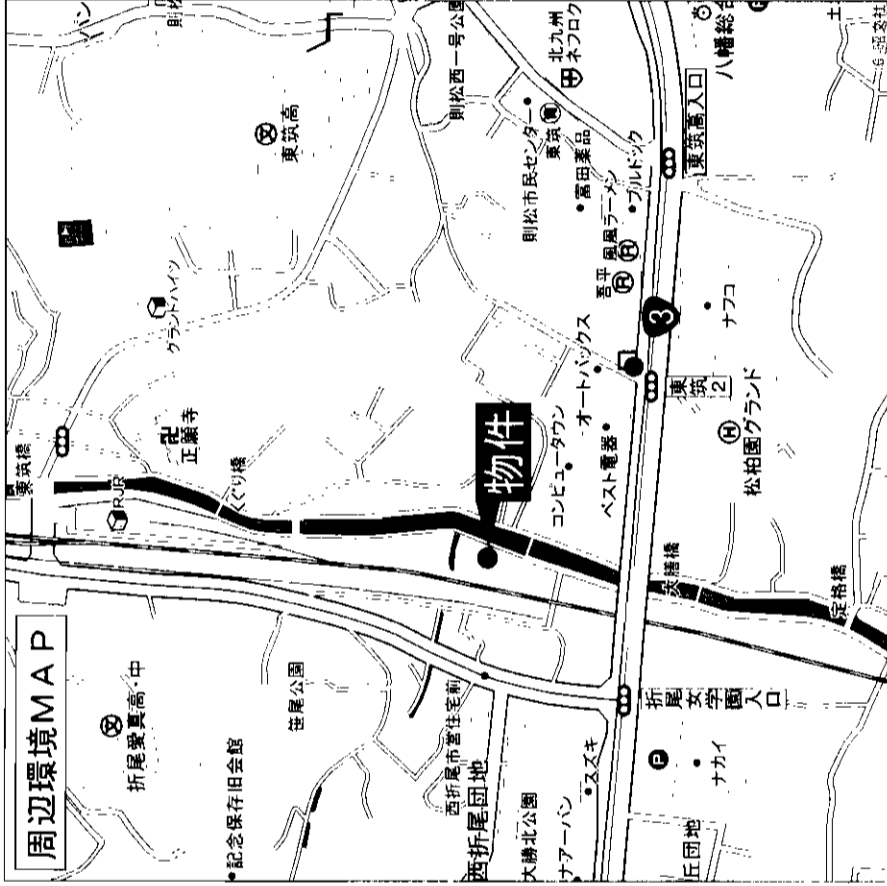

7LDK

物件種目	売 家
最寄駅	JR折尾駅
間取タイプ	7LDK
価 格	2,280万円(消費税込)
物件所在地	北九州市八幡西区西折尾町1番8号
交 通	西折尾市営住宅前バス停 徒歩約3分
土地面積	公簿171.90㎡(51.99坪) <small>ほかに私道面積</small>
建 物	構造・規模 軽量鉄骨造スレート葺2階建 面 積 183.83㎡(55.60坪) 間取内訳 間取参照
土地権利	所有権
都市計画	市街化区域
建ぺい率	60%
他の法令上の制限	用途地域 第1種住居地域 容積率 200%
築年月	平成14年3月
現 況	居住中
建築確認番号	駐車場 2台(内軽1台) 引渡日 相談
接道状況(南地・前道)	東側5.3m(公道) 間口12m
設 備	オール電化・上下水道
備 考	
会員番号	80901087 物件番号 76490043-3

アットホーム・ファクトシート (不動産情報流通システム専用物件資料)



図面コード: 0833124 物件番号 76490043-3



株式会社

ダイヤライ
ANGEL NETWORK GROUP

宅地建物取引業 福岡県知事免許(2)第14101号

〒803-0835 北九州市小倉北区井堀3丁目16-3

☎093(562)1168

FAX093(562)1167

客付会社様へ

■手数料: 分かれ

■取引態様: 媒介

■情報公開日: 17.8.26

物件所在地
福岡 八幡西区 西折尾

平成13年全面1ホ一ム落・手入れ不要
二世帯可!

角地・駐車場3台分有!

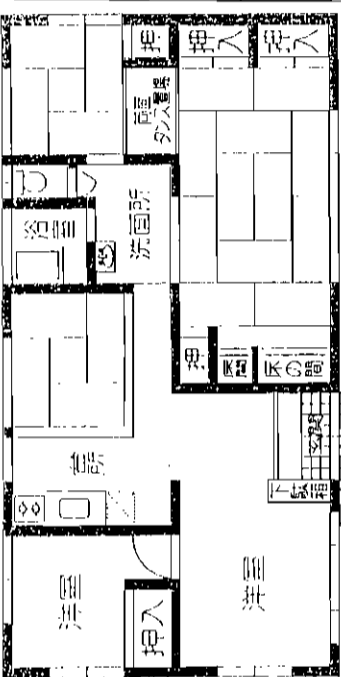
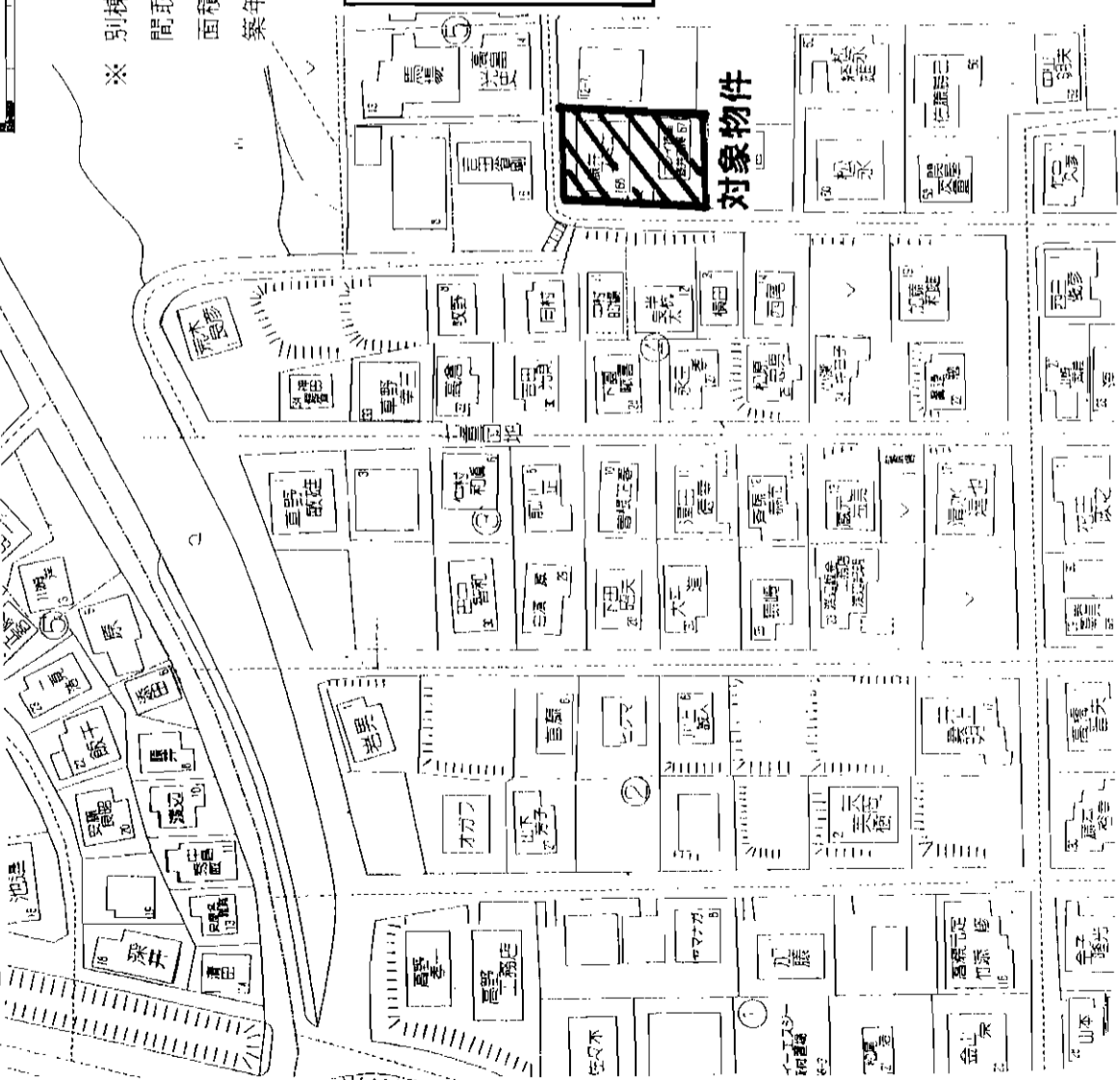

※ 別棟 (充分、使用可)
間取 5K 構造 木造セメント瓦葺平家建
面積 102.14㎡ (30.89坪)
築年月 昭和50年8月

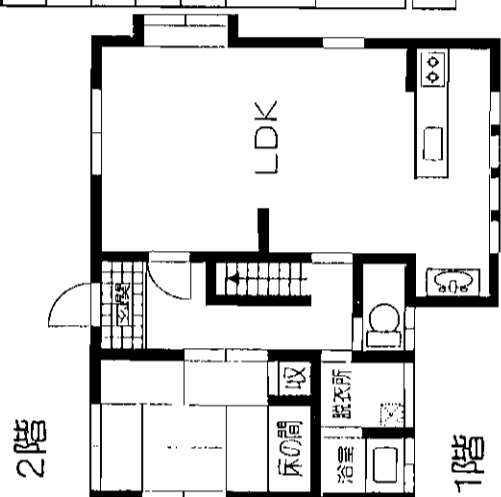
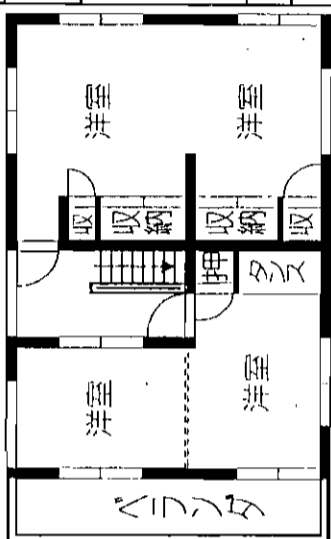

物件種目	売家 (二世帯可)	
最寄駅	筑豊電鉄 香月駅	
坪単価	5LDK+5K	
価格	1,380万円	
物件所在地	中間市七重町12番67号、12番68号	
交通	大辻バス停 徒歩約3分	
土地面積	441.32㎡	ほかに
建築面積	133.49坪	私道面積
建物	木造陶器瓦2階建	
延べ面積	127.76㎡	38.64坪
間取内訳		
土地権利	所有権	地目
都市計画	市街化区域	用途地域
建ぺい率	40%	容積率
他の法令上の制限	60%	
築年月	昭和56年12月	駐車場
現況	居住中	引渡日
接道状況 (角地・間口)	北側約5m・西側約5mに接する。	
設備	九州電力・上水道・LPG・簡易水洗	
備考	平成13年内・外装全面リホーム済	
会員番号	80901084	物件番号
		76490055-5

アットホーム・フアクトシート (不動産情報流通システム専用物件資料)



図面コード:0848024 物件番号76490055-5

福岡県知事免許(1)第15066号 (社)全日本不動産協会
アクティブホーム(有) 093(603)2035
北九州市八幡西区光貞台1丁目7番18号 FAX093(603)5795



客付会社様へ
■手数料:分かれ
■取引態様:専属専任媒介
■情報公開日:17.8.26

福岡 中間市 七重町

売 家

☆ハローデイ・サンキュードラッグ等近く!
☆買物便利です!

- ・みぞえ住宅の家
 - ・淡路一文字いぶし瓦葺
 - ・ひのき無垢柱
 - ・じゅらく塗り壁
 - ・堀こたつ
- ※こだわりの物件です

物件種目	一戸建住宅	
最寄駅	JR海老津駅	
間取タイプ	4DK	
価格	3,887万円	
物件所在地	遠賀郡岡垣町東高倉1丁目10-7	
交通	西鉄バスサンリーアイ停 徒歩7分	
土地面積	公簿379.14㎡(約114.68坪)	ほかに私道面積
建物	木造瓦葺平家建	
面積	延145.05㎡(約43.87坪)	
間取内訳	左図参照	
土地権利	所有権	地目
都市計画	非線引区域	用途地域
建ぺい率	40%	容積率
他の法令上の制限	60%	
築年月	平成12年10月23日	駐車場
現況	居住中	引渡日
建築確認番号		相談
接道状況(角地・間口)	南東側幅員約5m(公道)接面約18.5m・南西側幅員約6m(公道)接面約20m	
設備	上下水道・プロパンガス	
備考		
会員番号	80900052	物件番号
		76490011-1

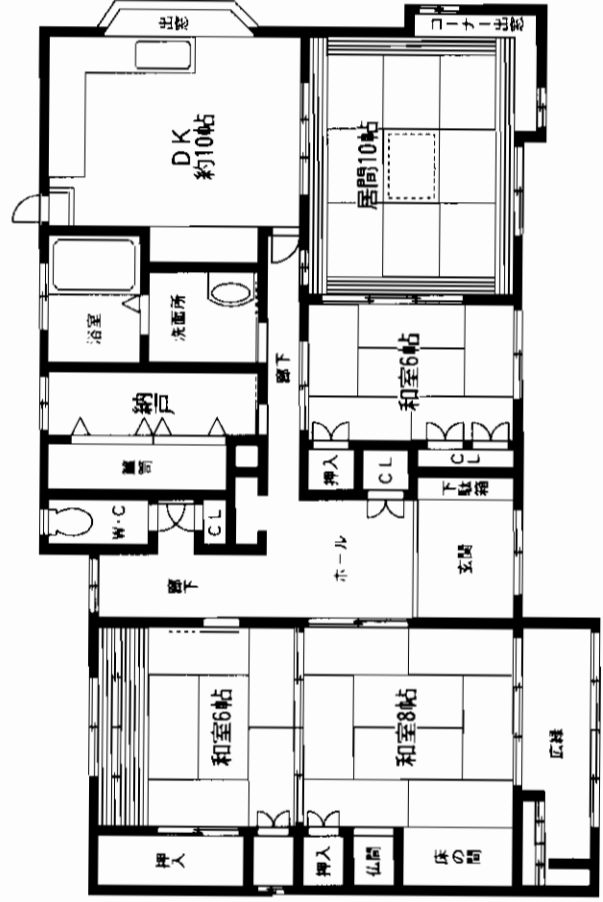
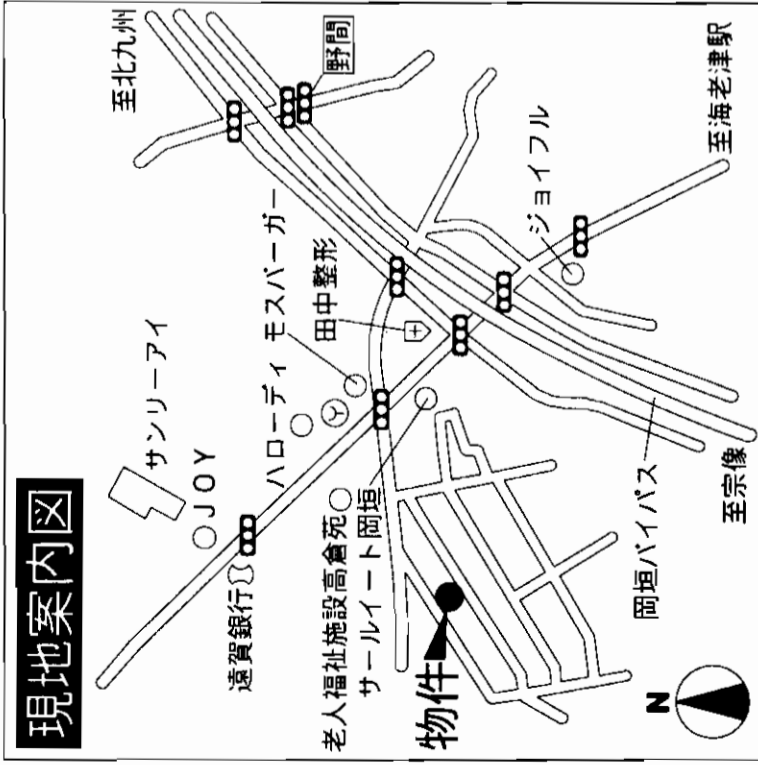

※間取図は略図に付き現況優先です。

アットホーム・ファクトシート (不動産情報流通システム専用物件資料)



図面コード: 0831124 物件番号 76490011-1

国土交通大臣免許(8)第2880号 福岡県宅地建物取引業協会 九州不動産公正取引協議会加盟



積和不動産九州(株)

北九州営業所

〒802-0001 北九州市小倉北区浅野2丁目14番1号 KMMビル3階

8093(521)6131 担当:阿部

情報公開日:17.8.26

■取引態様:媒介

■手数料:分かれ

客付会社様へ

福岡 遠賀郡 岡垣町

平成16年10月新築の未入居物件 JR海老津駅徒歩圏内

6m道路に面する団地内です。

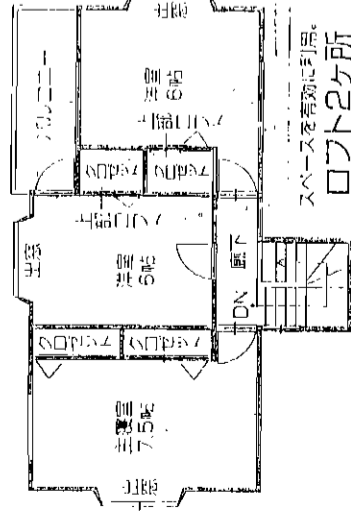

火を要するから安全安心、IHクッキングヒーター

スペースを有効に利用、ロフト2ヶ所

コーニングがある、集みの多い、前庭・後庭

洗面・洗濯物が、乾いてうれしい、浴室乾燥機付

お洗濯がはやく乾く225℃の乾燥機、広い型のリビング+和室

地窓・化粧窓

内連子

公園

バス

コンビニ

スーパー

郵便局

児童館

公民館

公園

公園

公園

公園

公園

公園

公園

公園

公園

公園

公園

公園

公園

公園

公園

公園

公園

公園

公園

公園

公園

公園

公園

公園

公園

公園

公園

公園

公園

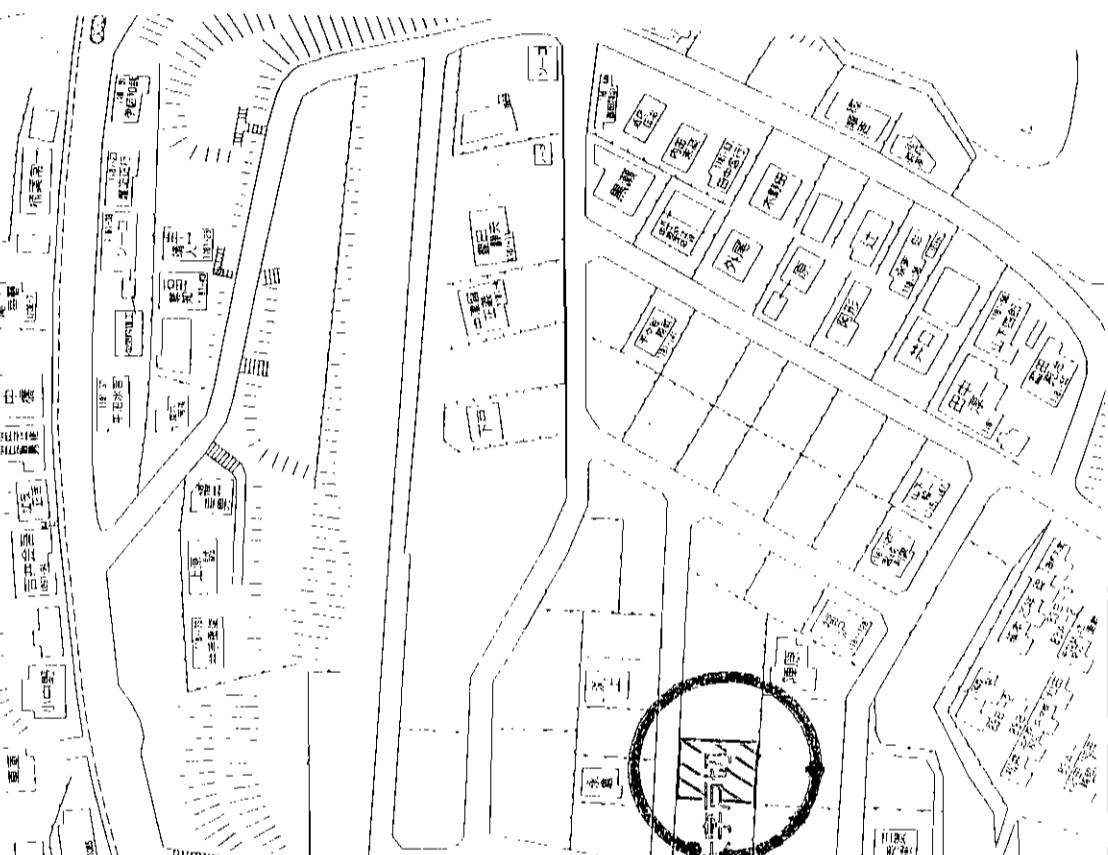
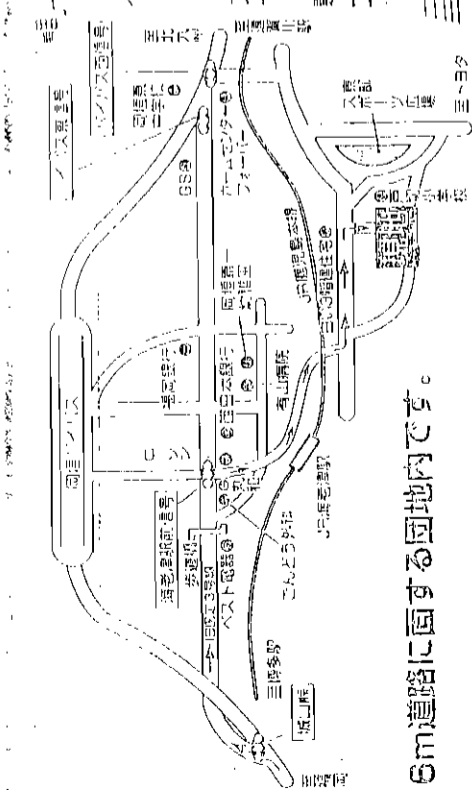

物件種目	売家	
最寄駅	JR海老津駅	
間取り	4LDK	
価格	1,780万円 (税込)	
物件所在地	遠賀郡岡垣町海老津駅南3丁目21番	
交通	JR海老津駅徒歩13分	
土地面積	201.43 m ²	ほかに 60.93 m ² 坪私道面積
建	木造陶器瓦葺2階建	
面積	延べ 110.58 m ²	33.45坪
間取内訳		
土地権利	所有権	地目 宅地
都市計画	市街化区域	用途地域 第一種低層住専
建ぺい率	40%	容積率 60%
他の法令上の制限		
築年月	平成16年10月	駐車場 3台可
現況	空	引渡日 即
接道状況(角地・間口)	北側公道約6m接する。	
設	九州電力・上水道・下水道・プロパンガス	
備	2階ロフト2カ所有 オール電化・浴室乾燥機付	
会員番号	80901084	物件番号 76490054-5

アットホーム・ファクトシート (不動産情報流通システム専用物件資料)



福岡県知事免許(1)第15066号 (社)全日本不動産協会会員

アクティブホーム(有)

北九州市八幡西区光貞台1丁目7番18号



☎093(603)2035
FAX093(603)5795

客付会社様へ

- 手数料: 分かれ
- 取引様: 媒介
- 情報公開日: 17.8.26

図面コード: 0848024 物件番号 76490054-5

福岡 遠賀郡 岡垣町

売家

八幡東区中尾

4DK

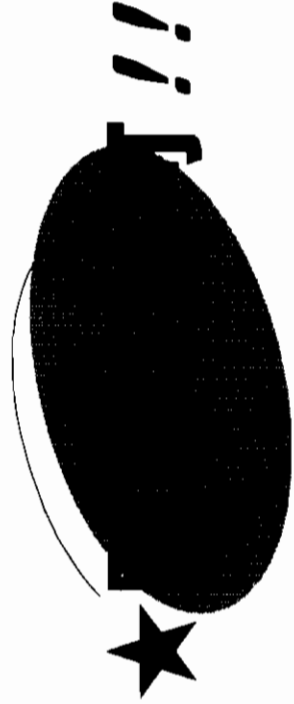

西鉄バス 高槻小学校前バス停徒歩5分

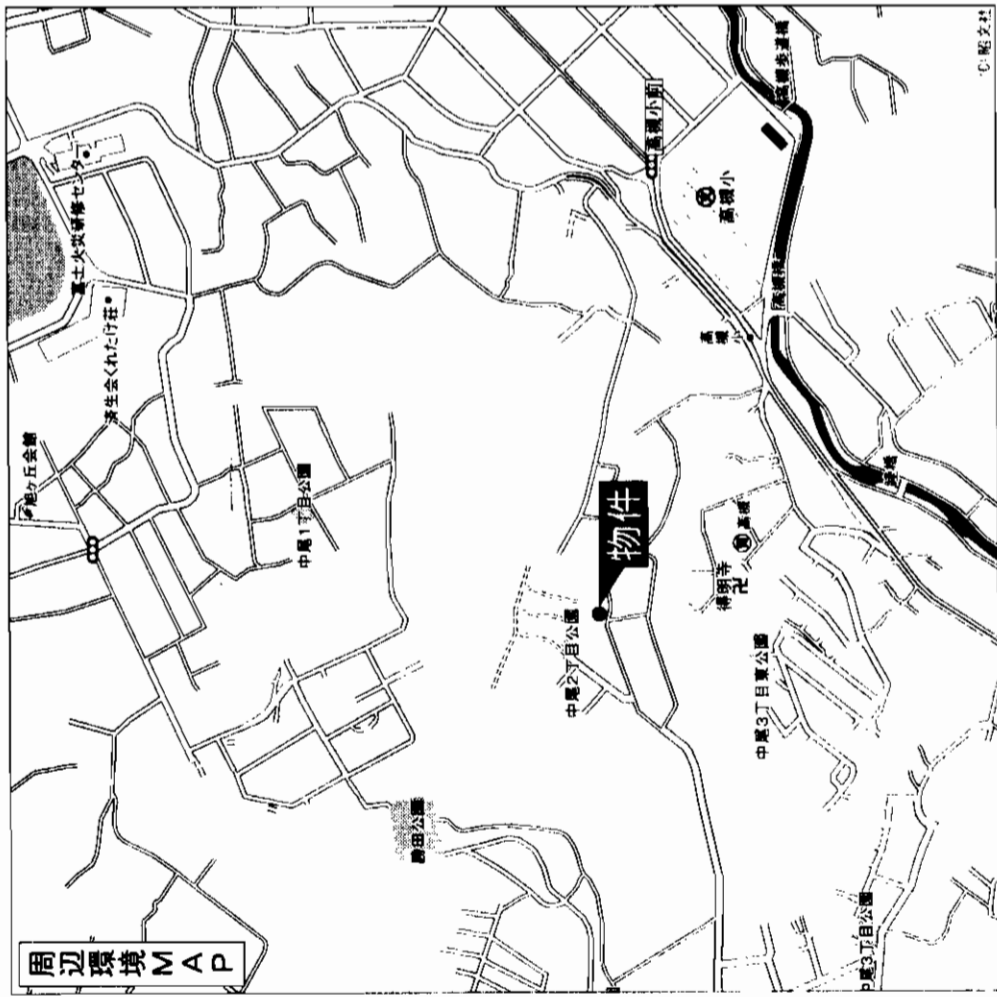

物件種目	売家		
最寄駅	JRスペースワールド		
間取タイプ	4DK		
価格	580万円		
物件所在地	北九州市八幡東区中尾2丁目17-2		
交通	西鉄バス高槻小学校前停 徒歩約5分		
土地面積	公簿140.34㎡ (42.45坪)	ほかに私道面積	
	構造・規模 木造瓦葺き		
建物	面積	74.52㎡ (22.54坪)	
	間取内訳		
土地権利	所有権	地目	宅地
都市計画	市街化区域	用途地域	第1種低層住居専用地域
建ぺい率	50%	容積率	80%
他の法令上の制限	風致地区・宅地造成工事規制区域		
築年月	昭和57年9月築	駐車場	有
現況	空家	引渡日	即
建築確認番号			
接道状況 (角地・間口)	南側4.5m		
設備			
備考	車2台可		
会員番号	80901229	物件番号	76490047-1

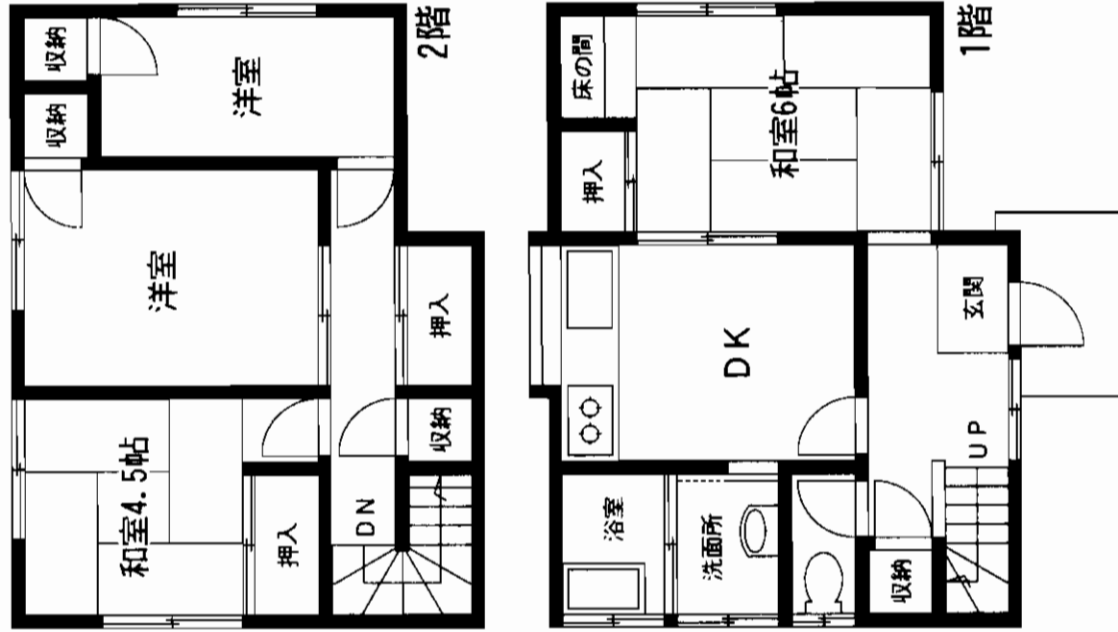

アットホーム・ファクトシート「不動産情報流通システム専用物件資料」

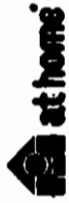

図面コード：0831124 物件番号 76490047-1

福岡県知事免許 (1) 第14908号 (社)福岡県宅地建物取引業協会会員

ファミリー不動産

北九州市八幡西区割子川2丁目12-26-201

8093 (632) 8516

FAX093 (632) 8517

客付会社様へ

- 手数料: 分かれ
- 取引態様: 専任媒介
- 情報公開日: 17.8.26

福岡
八幡東区
中尾

北東の角地!

閑静な住宅地!

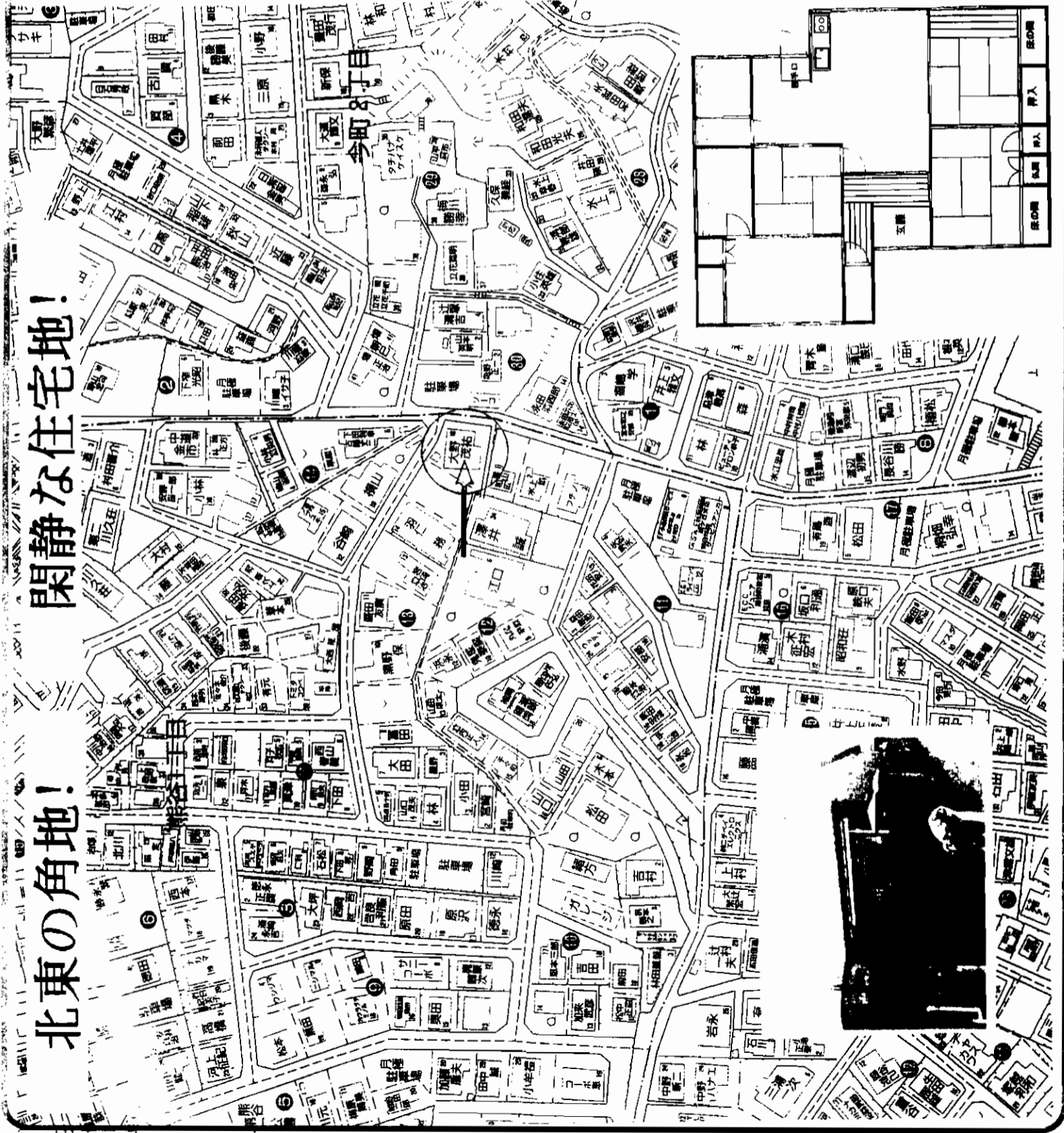

物件種目	最寄駅	間取タイプ	価格
売家	南小倉	4LDK+広縁	1,100万円

所在地	小倉北区熊谷1丁目13番18号		
交通	西鉄熊谷バス停 徒歩約 10分		
土地	面積	公簿	ほかに
	70.78坪	234㎡	私道面積
建物	構造・規模	木造瓦葺き	
	面積	101.20㎡	30.61坪
土地権利	間取内訳		
所有権	地目	宅地	
都市計画	市街化区域	用途地域	第一種中高層住居専用地域
建築率	60%	容積率	200%
他の法令上の条件			
築年月	昭和37年7月9日	駐車場	車庫有
現況	居住中	引渡日	相談
接道状況(角地・間口)	東側 3m (公道)	間口	m
	北側 3.7m (公道)	間口	m
設備	上下水道・都市ガス・九州電力		
備考			



会員登録 80001473 物件番号 77481079-4

福岡県知事(2)第13850号(社)福岡県宅地建物取引業協会
 福岡市南区井尻5丁目27番25号
 TEL (092) 571-1800
 FAX (092) 571-1807

Century 21 センチュリー21 住まいのイシダ

客付会社様へ

- 手数料 分かれ
- 取引態様 専任
- 情報公開日 17.8.24

物件種別
 福岡
 小倉北区
 熊谷

売 家

西鉄バス 「志井車庫」停徒歩7分

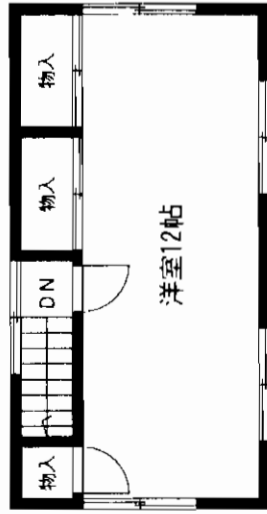

2階

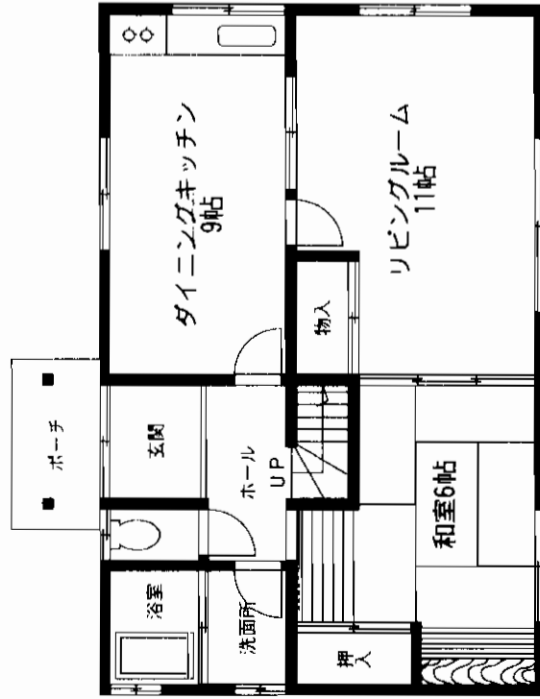

1階

★駐車場工事完了★
★田当り良好★
★北東角地★

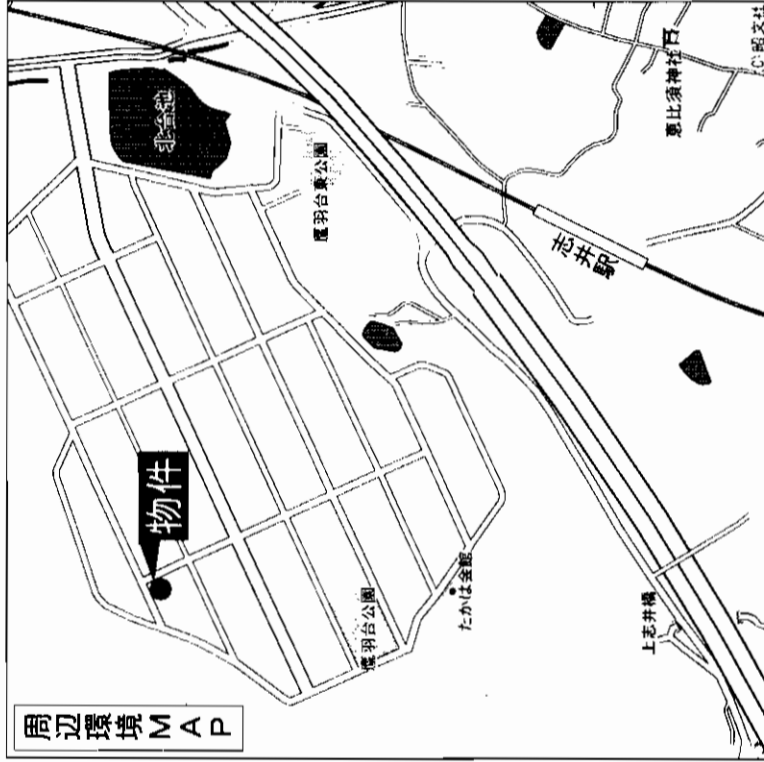

物件種目	売 家	
最寄駅	JR志井駅	
築造タイプ	3LDK	
価格	1,630万円	
物件所在地	小倉南区志井鷹羽台21-17	
交通	西鉄バス志井車庫 徒歩7分	
土地面積	267.74㎡	ほかに私道面積
建物	軽量鉄骨造2階建	
面積	109.00㎡	
間取内訳	和6・洋12/11・LDK9	
土地権利	所有権	地 目 宅地
都市計画	市街化調整区域	用途地域 第1種低層住居専用地域
建ぺい率	50%	容積率 60%
他の法令上の制限		
築年月	昭和57年3月	駐車場 有(普・軽)
現況	居住中	引渡日 相談
建築確認番号		
接道状況(角地間口)	北6m公道 間口15m、東6m公道 間口18m	
設 備	上下水道・電気・都市ガス・ウォッシュレット・側溝	
備 考		
会員番号	80901124	物件番号 76490057-1

アットホーム・ファクトシート (不動産情報流通システム専用物件資料)



図面コード: 0833124 物件番号 76490057-1



慶 不動産

福岡県知事免許(2)第14231号 (社)福岡県宅地建物取引業協会会員
〒807-0874 北九州市八幡西区大浦3-12-1-2F
TEL・093-695-2370 FAX・093-695-2380

客付会社様へ

広告可

- 手数料:分かれ
- 取引態様:専属専任媒介
- 情報公開日:17.8.26

福岡 小倉南区 志井鷹羽台

売 家

志井鷹羽台

2世帯住宅

西鉄バス
志井車庫バス停徒歩6分

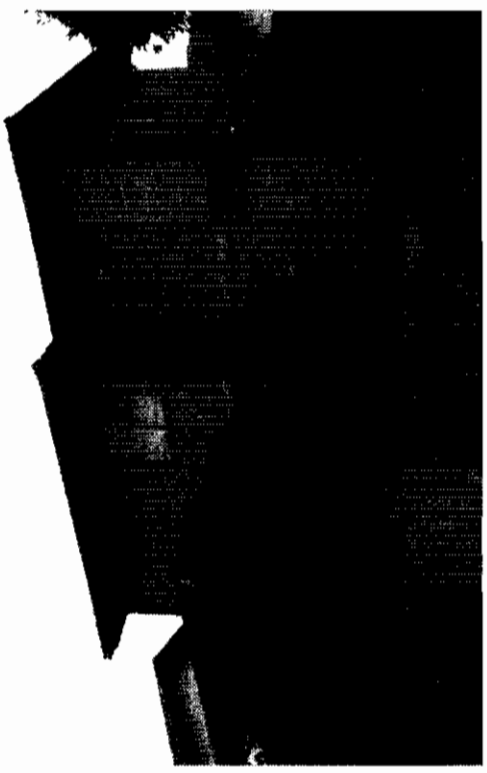
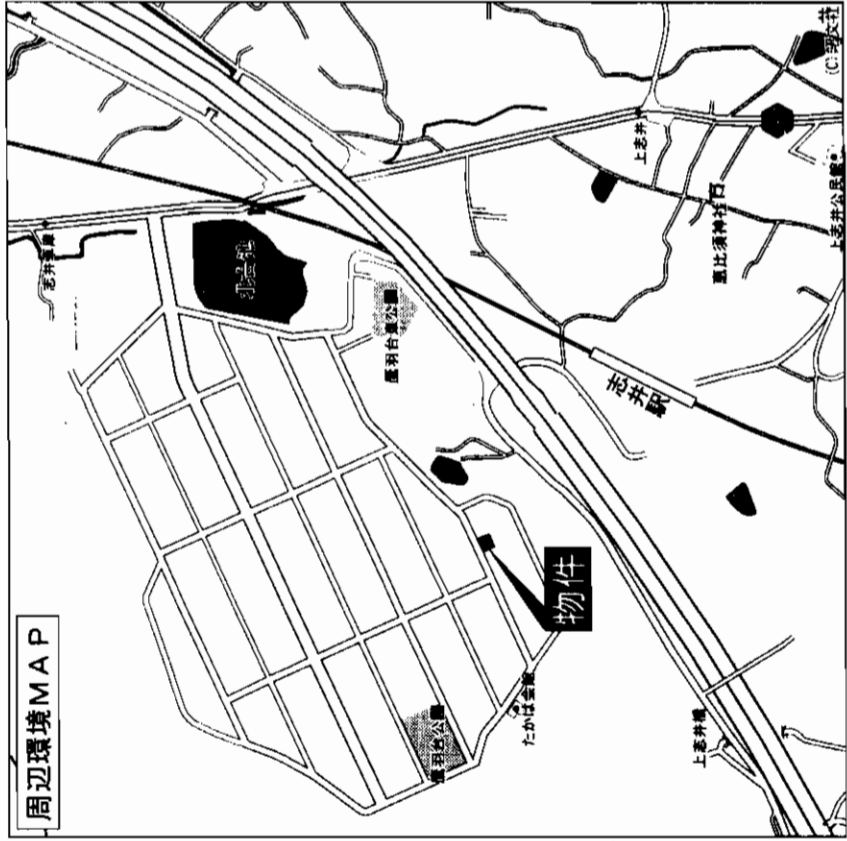

2世帯住宅 即入居可

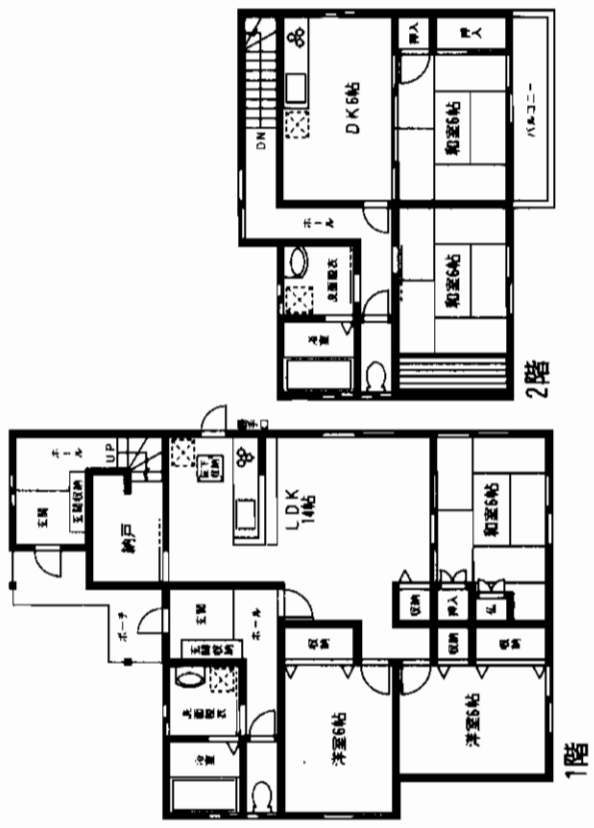

物件種目	家		
最寄駅	モノレール志井駅		
間取タイプ	2世帯(1F:3LDK・2F:2DK)		
価格	2,280万円		
物件所在地	北九州市小倉南区志井鷹羽台 27番25号(森山邸)		
交通	西鉄バス志井車庫停 徒歩6分		
土地権利	260.89㎡(78.91坪)	ほか 私道面積	ナシ
建物	構造・規模 軽量鉄骨造2階建		
面積	延べ1F:91.09㎡ 2F:54.65㎡ 計145.74㎡(44.08坪)		
間取内訳	1F:和6・洋6×2・LDK14帖 2F:和6×2・DK6		
土地権利	所有権	地目	宅地
都市計画	市街化調整区域	用途地域	第一種低層住専に準ずる
建ぺい率	40%	容積率	60%
他の法令上の制限	高さ制限10M		
築年月	平成9年10月	駐車場	3台可能
現況	空	引渡日	即
建築確認番号	北西側約6m公道に約14m接す		
接連状況(角地開口)	電気・ガス・上下水道		
設備	ニッセキハウス・注文住宅 1117年度公課金143,000円		
備考	A-3		
会員番号	80900195	物件番号	76490024-1



アットホーム・ファクトシート(不動産情報流通システム専用物件資料)

国土交通大臣免許(2)第5810号 (社)福岡県宅地建物取引業協会会員
株式会社 **なやかや** 不動産事業部
北九州市小倉北区上到津2-3-9 定休日:水曜日 担当 細川

☎093(581)5565
FAX093(581)7502

客付会社様へ

- 手数料:分かれ
- 取引態様:専任媒介
- 情報公開日:17.8.26

図面コード:087724 物件番号76490024-1

福岡
小倉南区
志井鷹羽台

新築住宅

★才一ル電化!
 ★全室ペアガラス!
 ★駐車2台可能!

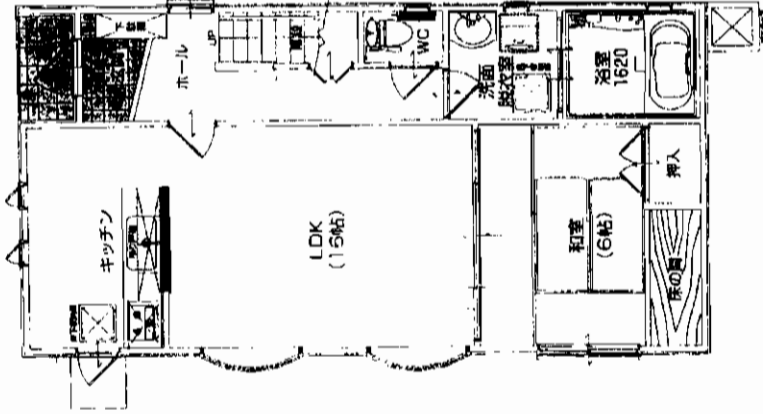
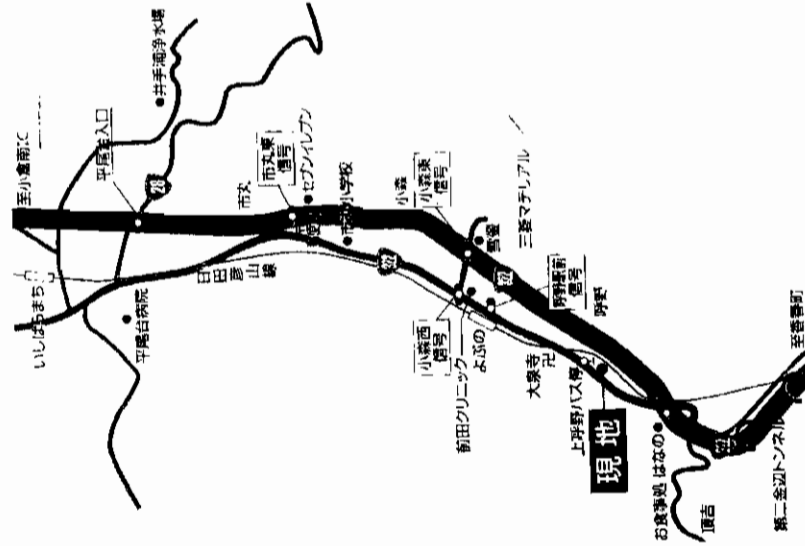
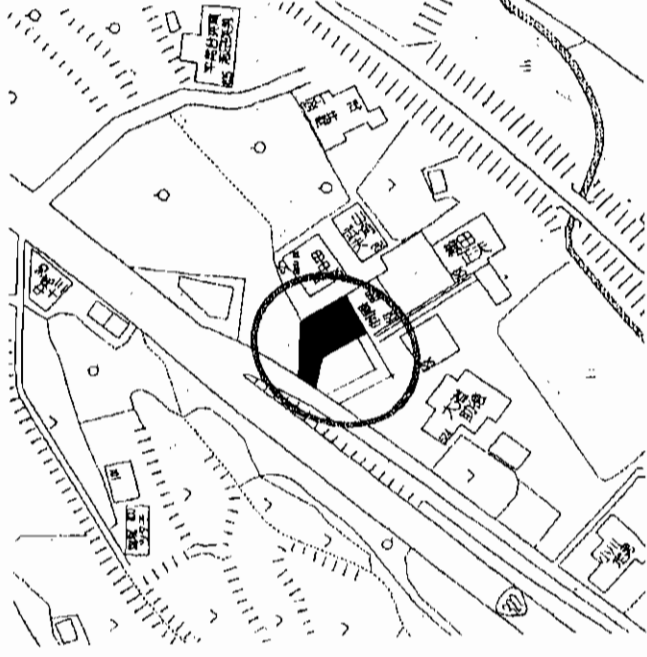

1F-57.96㎡(17.53坪)

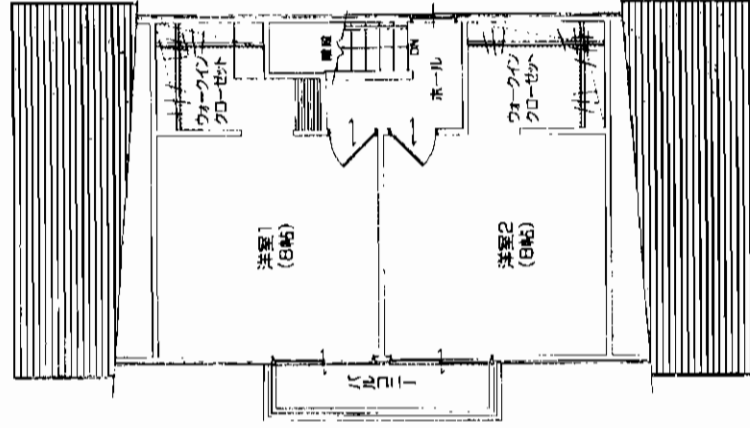

2F-39.74㎡(12.02坪)

新築住宅

JR呼野駅

3LDK

1,890万円

物件種目	新築住宅		
最寄駅	JR呼野駅		
間取タイプ	3LDK		
価格	1,890万円		
物件所在地	北九州市小倉南区大字呼野525-11		
交通	西鉄バス「上呼野」バス停徒歩3分		
土地面積	210.15㎡(63.57坪)	ほかに私道面積	61.18㎡(持分1/2)
建物	構造規模 木造2階建(2×4)		
面積	97.7㎡(29.55坪)		
間取内訳			
土地権利	所有権	地目	宅地
都市計画	市街化調整区域	用途地域	一低層に準ずる
建ぺい率	40%	容積率	60%
他の法令上の制限	外壁後退1M・高さ制限10M		
築年月	平成17年6月	駐車場	有(2台可能)
現況	空	引渡し	即入居可
建築確認番号			
接道状況(角地:要口)	北西4mの公道に接す(一部南西2m私道有)		
設備	電気・上下水道・ウエジェレノト・シャワー洗面・大型ユニットバス		
備考	上記の物件に関する詳細情報は、お問い合わせください。お問い合わせ先: 093-964-5555		
会員番号	80901112	物件番号	76490018-8

アットホーム・フラクトシート (不動産情報流通システム専用物件資料)



福岡県知事免許(2)第14147号 福岡県宅地建物取引業協会会員 〒802-0971 北九州市小倉南区守恒本町1丁目4番12号(ブイハウスビル5F)

V(株)ブイハウス
 ☎093(964)5555
 FAX093(964)5880

客付会社様へ

- 手数料:3%
- 取引態様:売主
- 情報公開日:17.8.25

図面コード:0831123 物件番号76490018-8

福岡
 小倉南区
 呼野

家 売

西鉄バス
「湯川営業所」停徒歩5分

☆平成17年3月

室内リフォーム済!!

家 売

JR安部山公園駅

4LDK

1,380万円

北九州市小倉南区湯川新町4丁目14-15

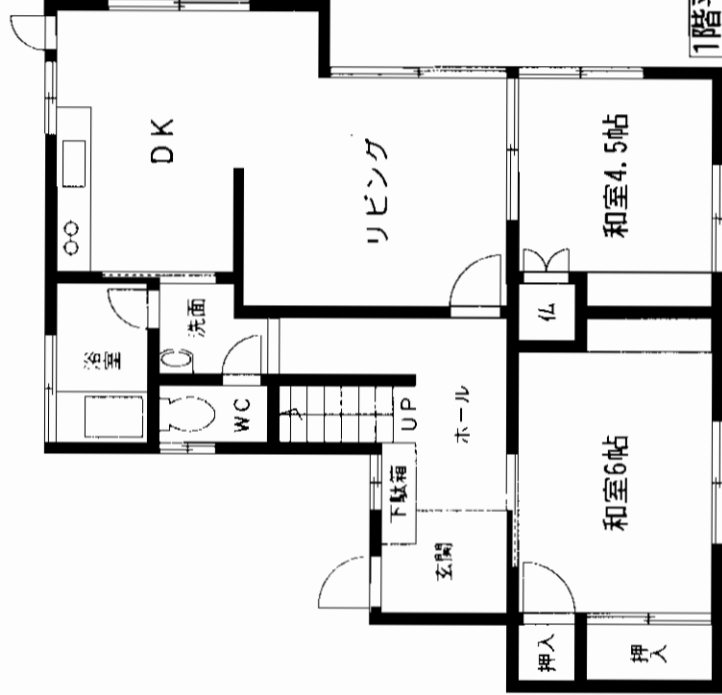
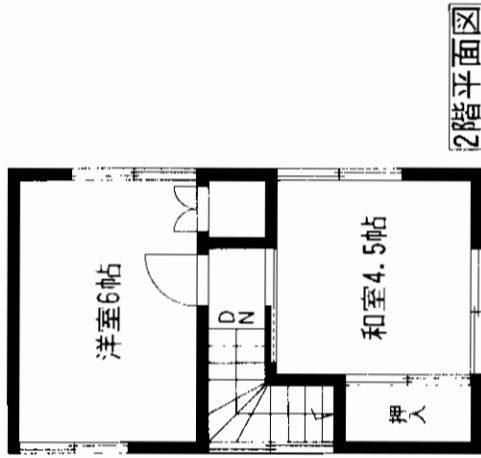
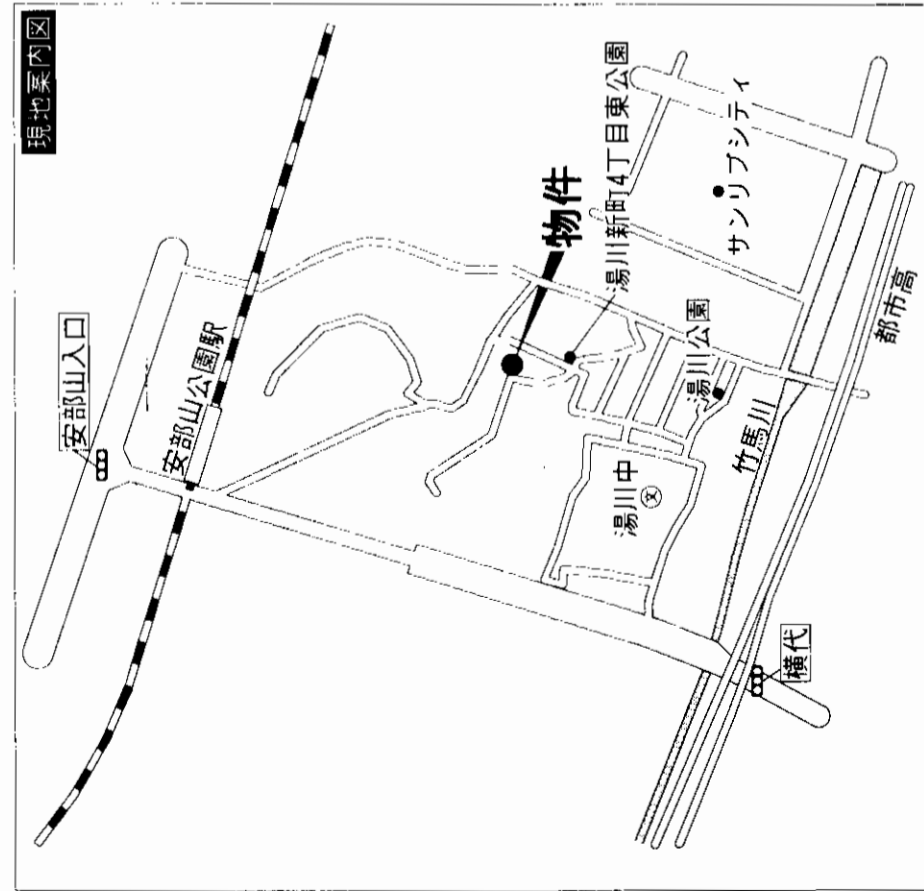

物件種目	家	
最寄駅	JR安部山公園駅	
階数タイプ	4LDK	
価格	1,380万円	
物件所在地	北九州市小倉南区湯川新町4丁目14-15	
交通	湯川営業所バス停 徒歩5分	
土地面積	191.07㎡ 57.79坪	ほかに私道面積
建物	木造2階建	
面積	延べ83.89㎡ 25.37坪	
間取内訳		
土地権利	所有権	地目 宅地
都市計画	市街化区域	用途地域 第1種低層住居専用地域
建ぺい率	50%	容積率 80%
他の法令上の制限		
築年月	昭和50年12月築	駐車場 1台可
現況	空	引渡日 即
建築確認番号		
接道状況(角地・原口)	西側公道に接す	
設備	上下水道	
備考	平成17年3月室内リフォーム済	
会員番号	80900058	物件番号 76480447-1

アットホーム：フラクトシステム（不動産情報流通システム専用物件資料）



図面コード：0877719 物件番号76480447-1

客付会社様へ

北九州市小倉南区湯川5-8-10
☎093(931)8888
FAX093(931)8819

福岡県知事免許(10)第4215号(社)福岡県宅地建物取引業協会
株式会社 北九洲地産

■手数料:分かれ
■取引態様:専属専任媒介
■情報公開日:17.8.24

物件所
福岡
小倉南区
湯川新町

売 家

JR 直方駅

4DK+2S

1,260 万円

直方市大字直方318番地の1

JR 直方駅

南直方御殿口駅 徒歩5分

土地面積 398.81㎡ ぼかに 119.12坪 私道面積

構造・規模 木造 瓦葺 2階建

面積 延べ 114.54㎡ (34.64坪)

間取内訳 ・間取り図参照

土地権利 所有権 地 目 宅 地

都市計画 市街化区域 用途地域 第1種住居地域

建ぺい率 60% 容積率 200%

他の法令上の制限

築年月 S56年10月 駐車場 有 (1台)

現況 空家 引渡日 即

接道状況 (内庫外口) 西側約3m幅公道に約12m接道

設 備 ・上水道・都市ガス・九州電力

備 考

会員番号 80901038 物件番号 76490002-5

- 保守管理良!
- 一部リフォーム済み!(平成12年9月)
「IHクッキング・浴室乾燥機
・ウッドデッキ・エアコン3台・照明器具」
- 駐車場増設可!

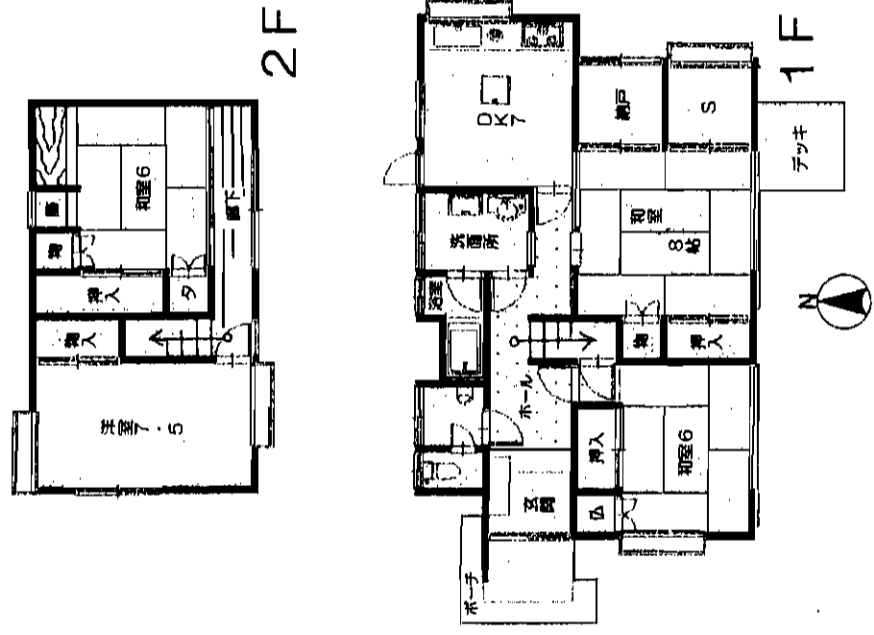
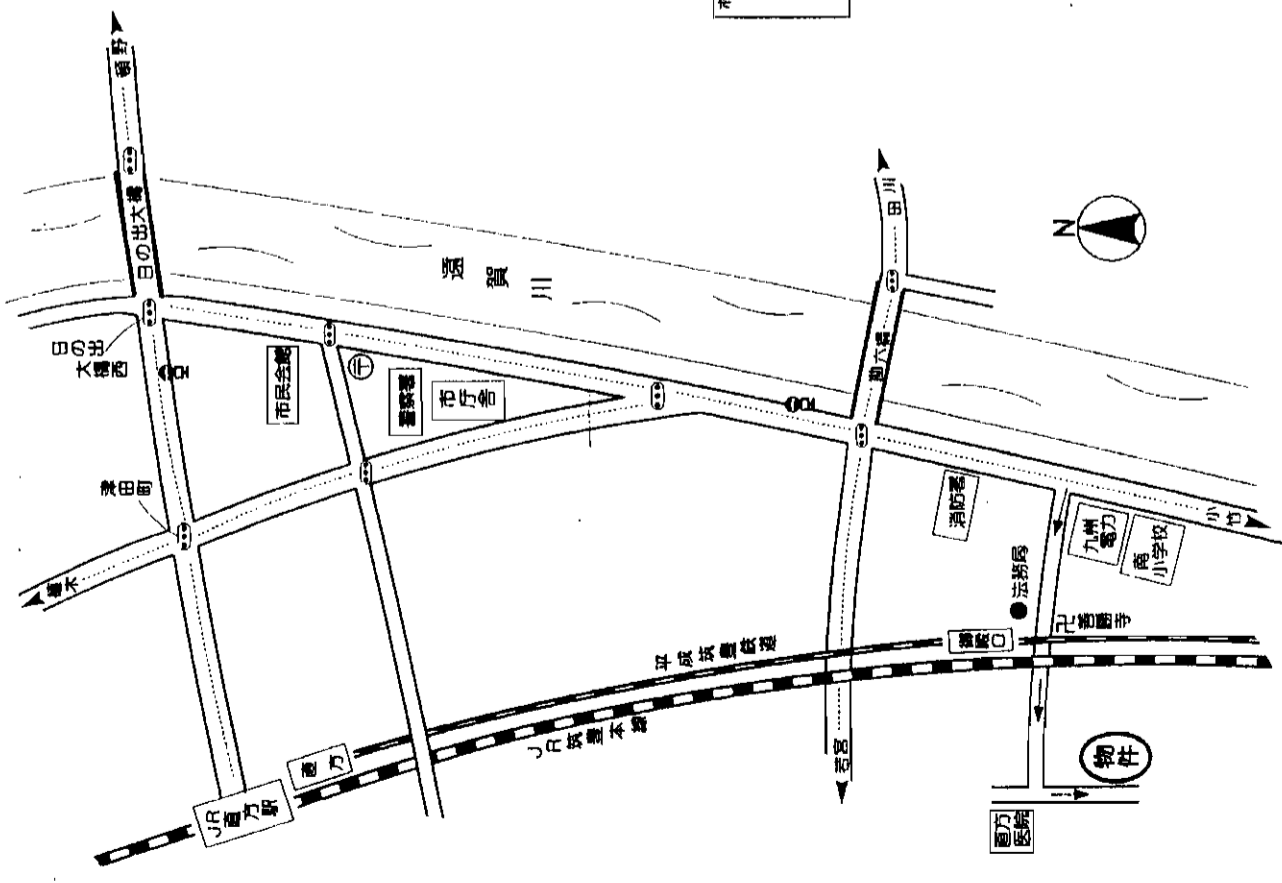

・間取り図と現況が異なる場合は、
現況を優先します。

アットホーム・フアクトシート (不動産情報流通システム専用物件資料)



図面コード:0848023 物件番号 76490002-5

福岡県知事 (2)13908号 (社)福岡県宅地建物取引業協会

住地サポート
BEEハウス



客付会社様へ

- 手数料: 3%
- 取引態様: 売主
- 情報公開日: 17.8.25

物件所
福岡
直方市
直方

売マンション

☆駅まで徒歩圏内!
☆生活便利!

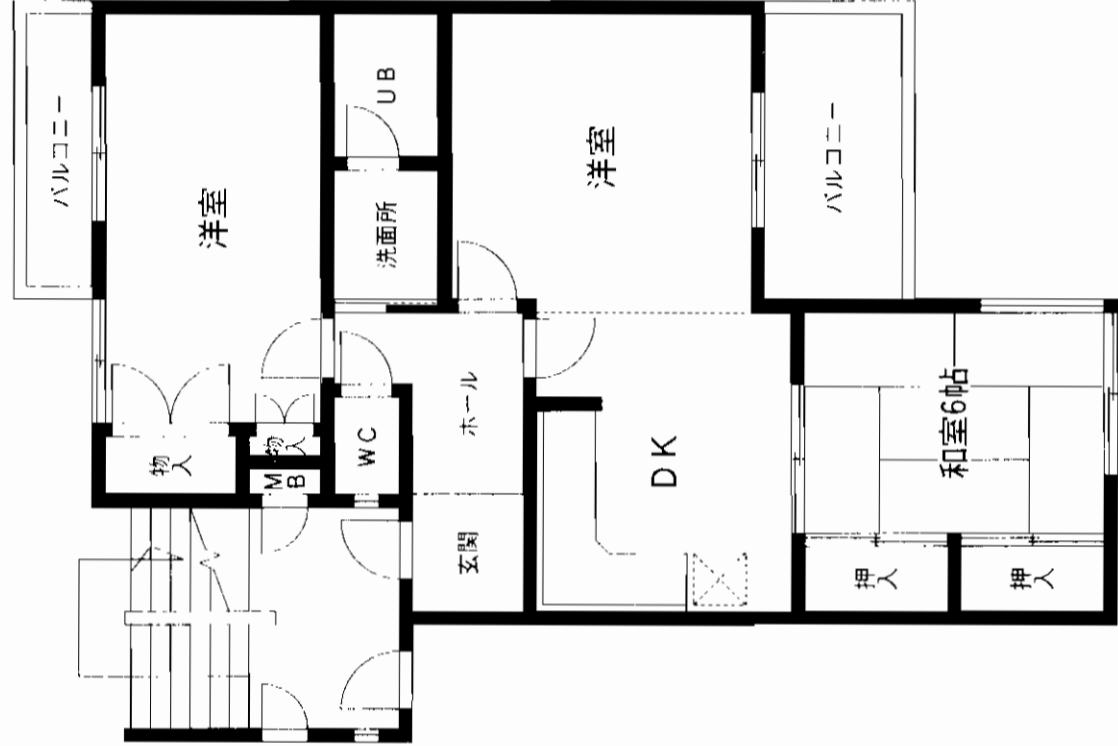
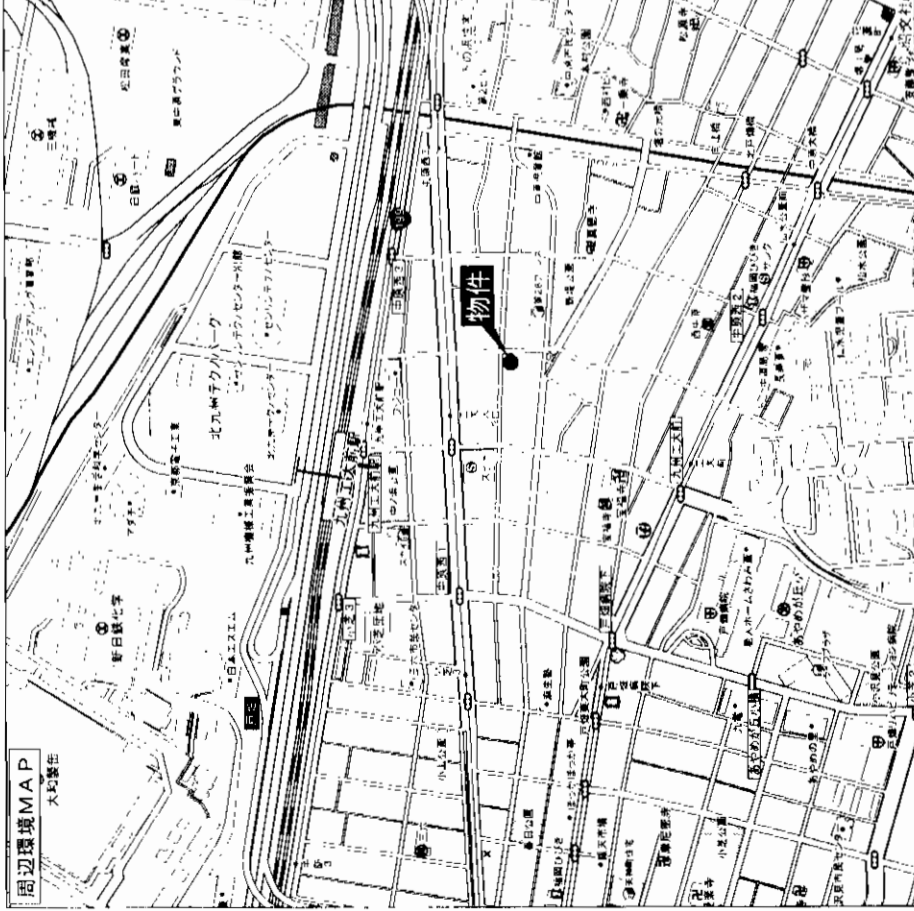

物件種目	売マンション		
最寄駅	JR九工大前駅		
間取タイプ	3DK		
価格	900万円		
物件所在地	北九州市戸畑区中原西2丁目13-13		
交通	西鉄バス工大入口停 徒歩約2分		
建物	構造・規模	鉄筋コンクリート造5階建5階部分	
	専有面積 (使用部分面積)	63.81㎡ 19.30坪	バルコニー 面積 9.60㎡
	間取内訳		
土地権利	所有権	用途地域	第一種住居地域
築年月	昭和59年9月	総戸数	40戸
管理形態	自主管理	施工会社	
管理費	5,380円/月	修繕積立金	管理費を含む
現況	空	引渡日	即
駐車場	近隣8,000円		
本体設備			
各戸設備			
備考			
会員番号	80901050	物件番号	76480291-8

アットホーム・ファクトシート (不動産情報流通システム専用物件資料)



福岡県知事免許(2)第13944号
株式会社 福岡県宅地建物取引業協会
株式会社 **不動産7ステージ**

〒302-0842 北九州市小倉南区日の出町1丁目2-3-102
(福岡県小倉南区日の出町1丁目2-3-102)
TEL 093-963-2285 FAX 093-963-2785

客付会社様へ

- 手数料: 分かれ
- 取引態様: 媒介
- 情報公開日: 17.8.25

図面コード: 0877705 物件番号 76480291-8

福岡
戸畑区
中原西

売マンション

西鉄バス「黒住」駅徒歩2分

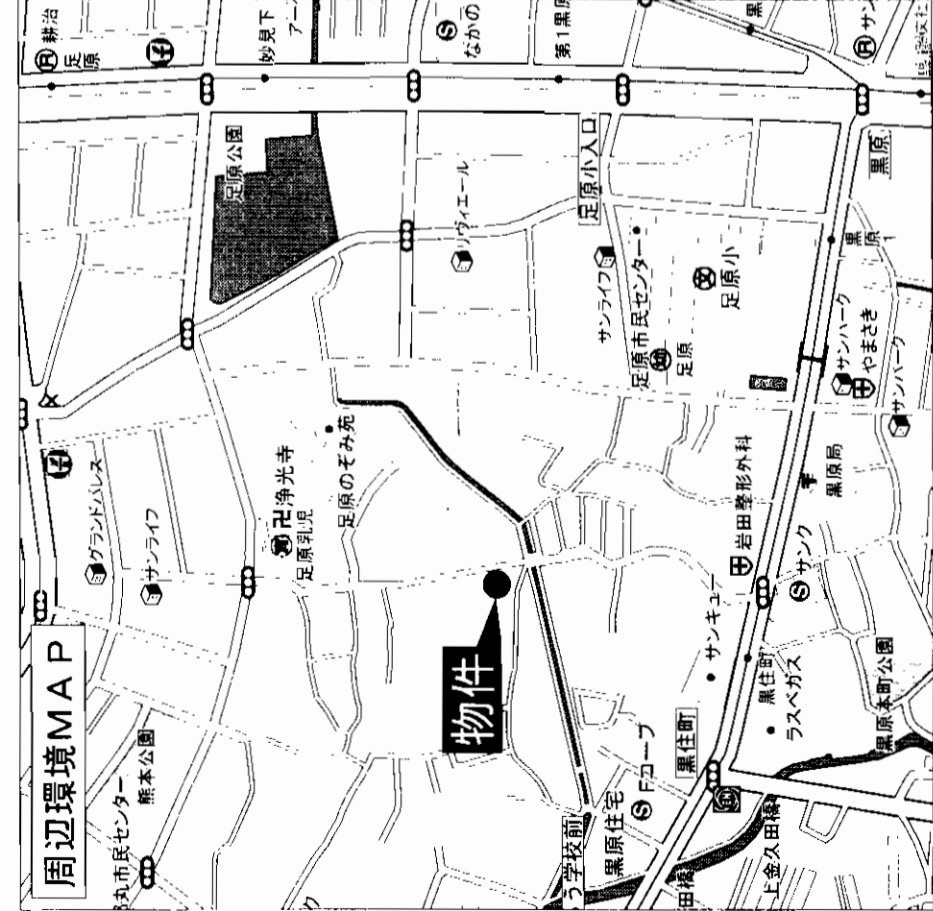

オーナーチェンジ!!

収益物件! 利回り9.8%!!

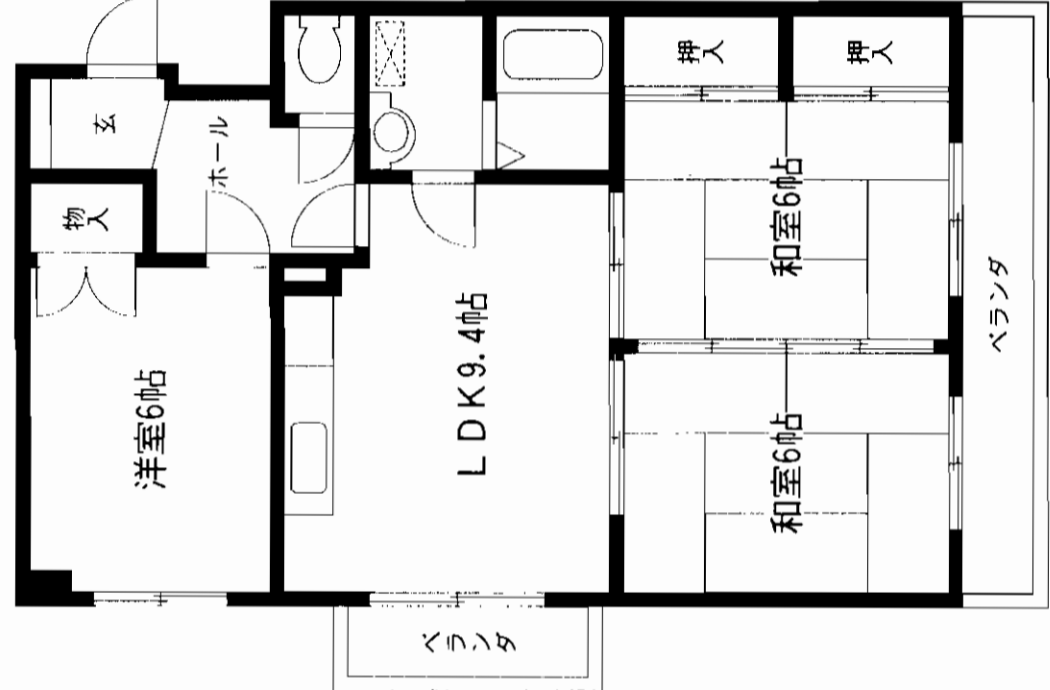

物件種目	マンション	
名称	オリエンタル小倉北	
最寄駅	JR城野駅	
間取タイプ	3LDK	
価格	700万円(税込)	
物件所在地	北九州市小倉北区熊本3-13-33	
交通	西鉄バス黒住停 徒歩2分	
建物	構造・規模	RC造5階建3階部分
	専有面積 (使用部分面積)	61.60㎡ バルコニー 面積
	間取内訳	
土地権利	所有権	用途地域
築年月	平成3年5月	総戸数
管理形態	全部委託	施工会社
管理費	6,000円/月	積立金
現況	賃貸中	引渡日
駐車場	有 空有 8,400円/月	相談
本体設備	E・V・オートロック・集合郵便受	
各戸設備		
備考	現在70,000円にて賃貸中	
会員番号	80900800	物件番号
		76490026-1

アットホーム・ファクトシート (不動産情報流通システム専用物件資料)



図面コード: 0831123 物件番号 76490026-1

福岡県知事免許(1)第14933号 (社)福岡県宅地建物取引業協会

内山ビル株式会社

〒802-0044 福岡県北九州市小倉北区熊本2-10-10

☎093 (551) 0008

FAX093 (531) 7577

客付会社様へ

- 手数料:分かれ
- 取引態様:媒介
- 情報公開日:17.8.25

福岡
小倉北区
熊本

エクセル大里東

門司区大里東

西鉄バス 東四丁目バス停徒歩6分

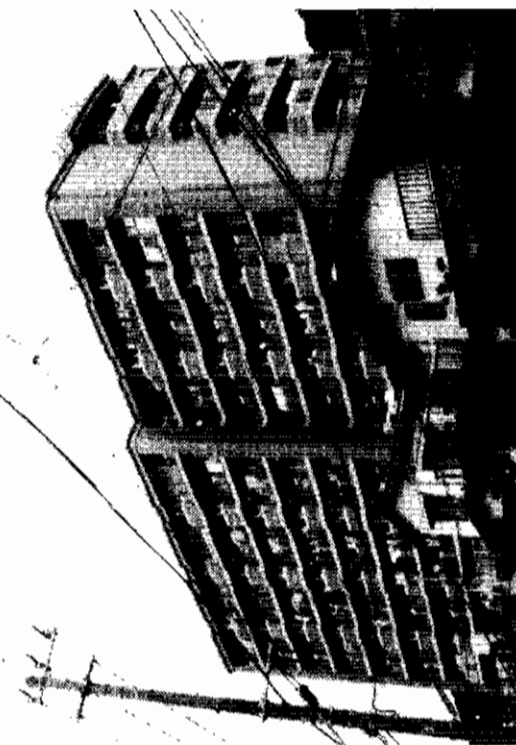
物件種目	マンション
最寄駅	西鉄バス東四丁目バス停
居室タイプ	4DK
価格	750万円

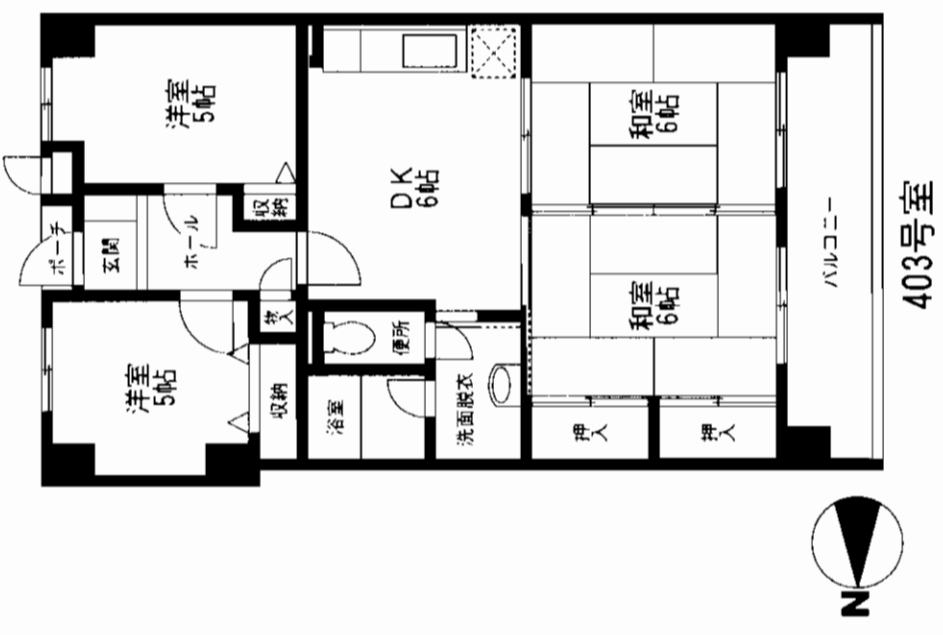
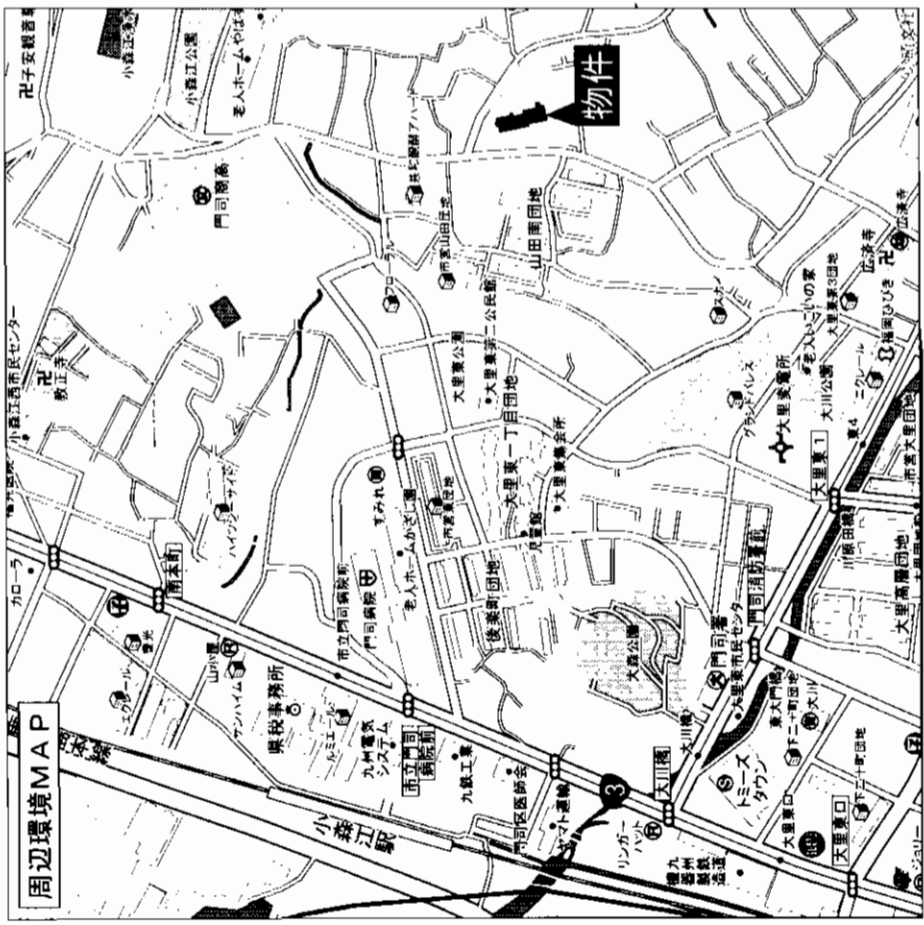

物件所在地	北九州市門司区大里東3丁目7-6-403号室	
交通	西鉄バス東四丁目停 徒歩6分	
建物	構造・規模	鉄筋コンクリート造8階建4階部分
	専有面積 (使用部分面積)	68.79㎡
	間取内訳	和6×2・洋5×2・DK6帖
土地権利	所有権	用途地域 第一種中高層住居専用地域
築年月	平成元年3月	総戸数 56戸
管理形態	株式会社	施工会社 松尾建設株
管理費	2,760円/月	修繕積立金 7,910円/月
現況	空	引渡日 即
駐車場	敷地内無	
本体設備	E・V・オートロック	
各戸設備	給湯・シャワー・バルコニー	
備考	※資産整理の為売却 ※大里東小・戸ノ上中学校区 ※関門海峡一望	
会員番号	80900195	物件番号 76490022-1

アットホーム・ファクトシート (不動産情報流通システム専用物件資料)



国土交通大臣免許(2)第5810号 (社)福岡県宅地建物取引業協会会員
株式会社なつかや 不動産事業部
 北九州市小倉北区上到津2-3-9 定休日:水曜日 担当

☎093(581)5565
 FAX093(581)7502
 大権(オオグシ)

客付会社様へ

図面コード: 0877724 物件番号 76490022-1

■手数料: 分かれ
 ■取引態様: 専任媒介
 ■情報公開日: 17.8.26
 福岡 門司区 大里東

Zen お勧め物件!

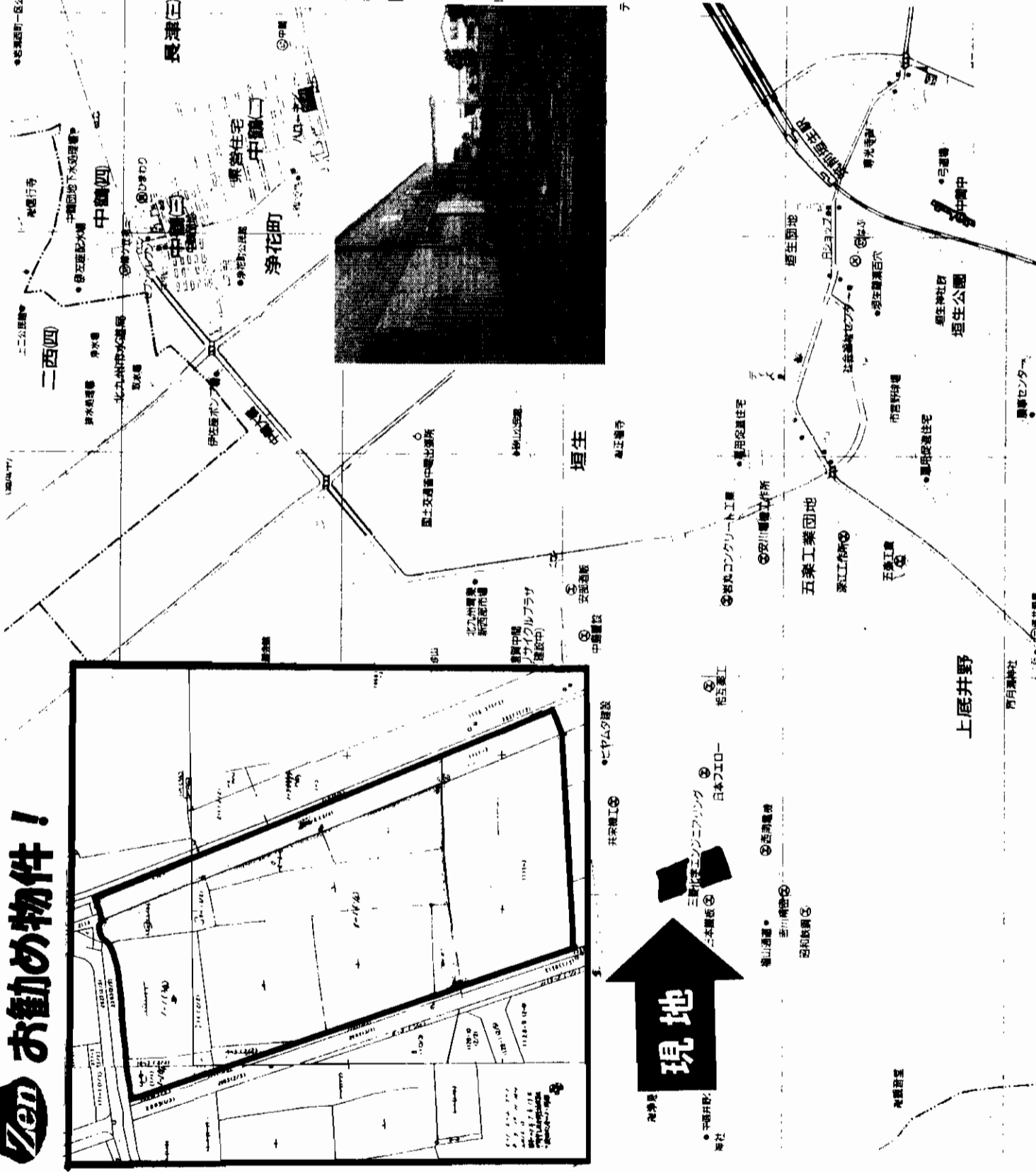

売工場
JR筑豊本線 筑前垣生駅
2億4,160万円

所在地	中間市大字中底字六反田1番1 他3筆		
交通	JR筑豊本線 筑前垣生 徒歩約 分		
土地面積	公簿	11,079.37 m ²	ほかに 分
	構造・規模	3,351.50 坪	私道面積 m ²
建物	積延べ	鉄骨造スレート葺 1階建	階部分 355.78 坪
土地権利	所有権	施工会社	
総戸数	戸	築年月	昭和46年8月
都市計画	市街化区域	用途地域	工業専用地域
建蔽率	60 %	容積率	200 %
他の条件	現況 一部賃貸中 引渡日 相談		
駐車場	有		
接道状況	東側 8 m (公道)	間口	m
設備	側	m	間口 m
備考	電気・上水道・集中浄化槽 上記の他に未登記建物有		

会員番号 80901216 物件番号 76490048-5

図面コード:0848024 物件番号76490048-5



(社)福岡県宅地建物取引業協会会員
 〒806-0045 北九州市八幡西区竹末1丁目11-16
 TEL 093(645)5257 FAX 093(645)5258

福岡県知事(1)第14825号
有限公司・善

客付会社様へ
 無断転載禁止

■手数料:分かれ
 ■取引態様:媒介
 ■情報公開日:17.8.26

福岡
 中間市
 中底



お客様の都合に合わせてご案内いたします。

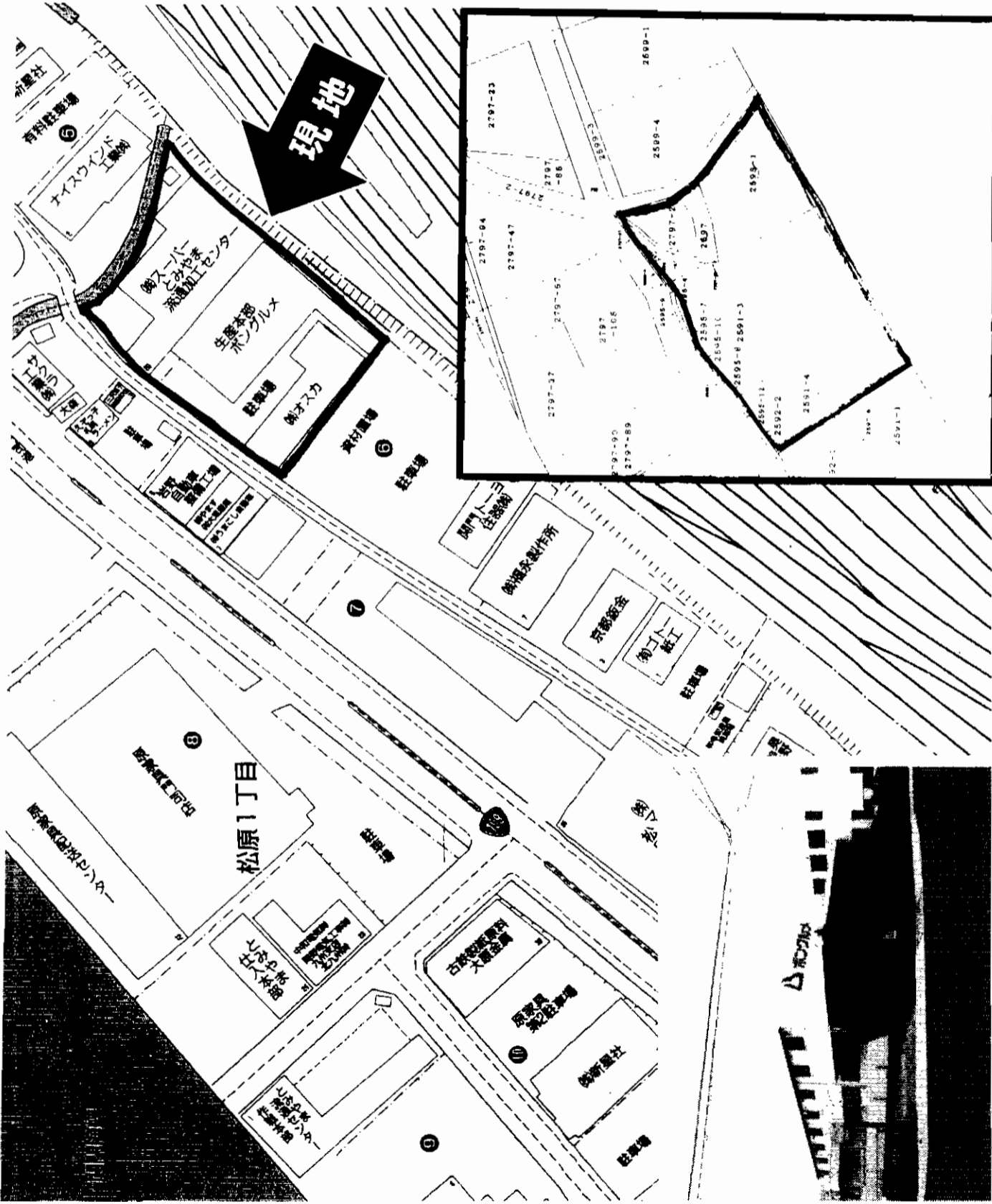

物件種目 最高駅 価格
売工場
JR 門司駅
1億7,100万円

所在地 門司区松原1丁目2591番3 他7筆

交通	徒歩約	分
土地	公簿	4,831.27 m ² ほか
	積延べ	1,461.45 坪
	私道面積	㎡
建物	構造・規模	鉄骨造鉄板入ト葺 2階建
	積延べ	3,189.15 m ²
	階部分	964.71 坪
土地権利	所有権	施工会社
総戸数	戸	築年月
都市計画	市街化区域	用途地域
建築率	60%	容積率
他の条件	上物	引渡日
現況	有	相談
駐車場	北西側	間口
接道状況	側	間口
設備		
備考	諸条件については相談の上。 価格相談可	

会員番号 80901216 物件番号 76490049-5

アットホーム・フアクトシート (不動産情報流通システム専用物件資料)

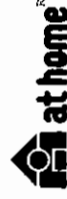

(社)福岡県宅建物取引業協会会員
 〒806-0045 北九州市八幡西区竹末1丁目11-16
 TEL 093(645)5257 FAX 093(645)5258

福岡知事(1)第14825号
有限会社・善

客付会社様へ
 無断転載禁止
 価格相談可

■手数料: 分かれ
 ■取引態様: 媒介
 ■情報公開日: 17.8.26

図面コード: 0848024 物件番号 76490049-5

福岡 門司区 松原

お勧め物件!

お客様の都合に合わせてご案内いたします。

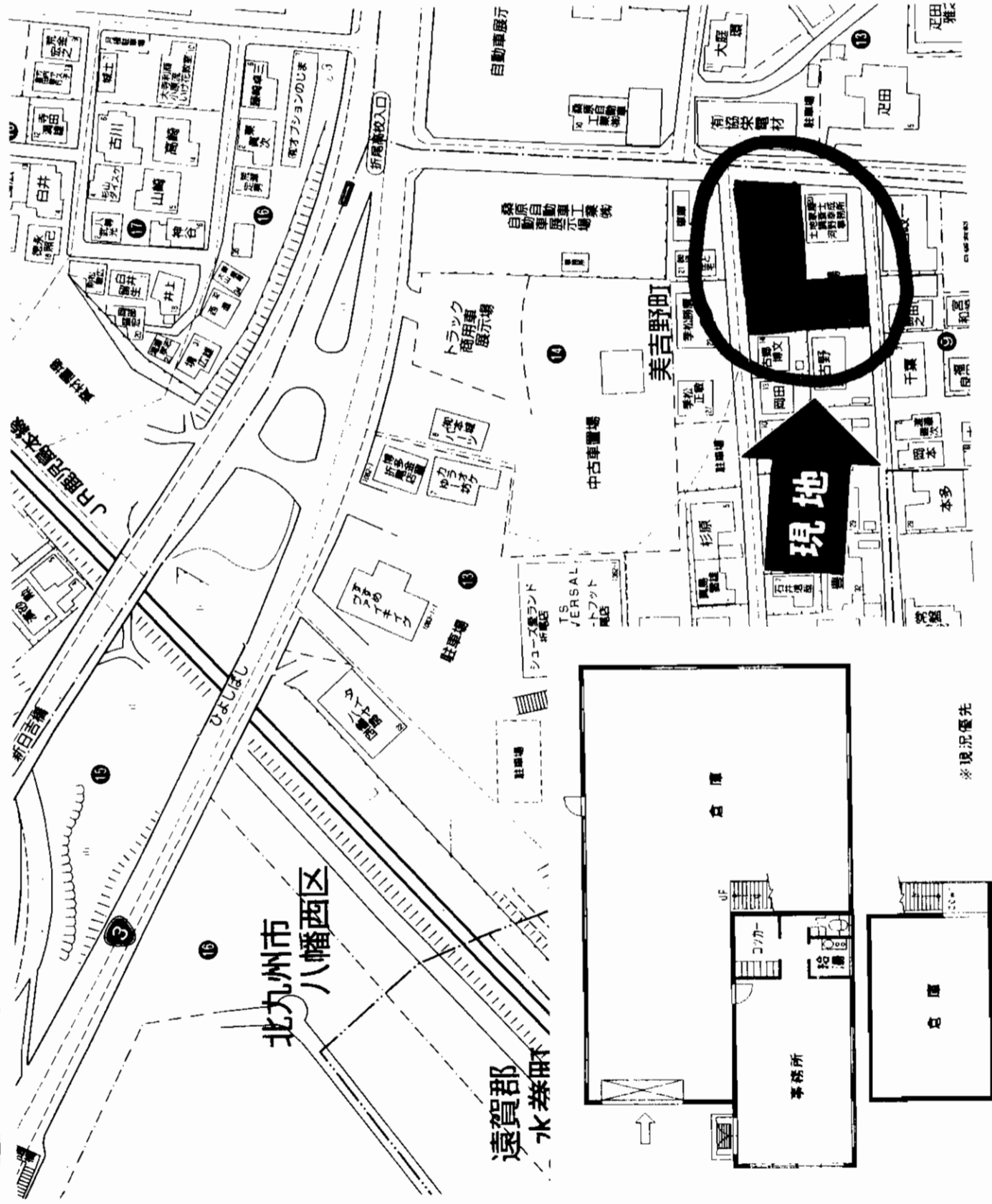

貸倉庫

JR 折尾駅

賃料 45万円

敷金5ヶ月(4)

物件所在地 北九州市八幡西区美吉野町1079-29, 1072-10

駅 西鉄バス 折尾大膳バス停 徒歩約 3分

建物名 構造・規模 鉄骨造平屋建、一部分二階建

使用部分 積 418.62 m² 126.63 坪

築年月 平成4年12月 契約期間 2年

管理費等

土地面積 公簿 797.82 m² 用途地域 第二種住居地域

駐車場 有 (10台)

現況 空 引渡日 即

接道状況 北側 5m, 西側 8m (公道)

本体設備 電気・上下水道

各戸設備

備考

会員番号 80901216 物件番号 76490050-5

アットホーム・ファクトシート (不動産情報流通システム専用物件資料)



図面コード:0848024 物件番号 76490050-5

(社)福岡県宅建建物取引業協会会員

〒806-0045 北九州市八幡西区竹末1丁目11-16
TEL 093(645)5257 FAX 093(645)5258

福岡県知事(1)第14825号
有限会社・善

客付会社様へ

■ 手続料 0円
■ 手数料 0円
■ 引渡料 100円

■ 取引態様: 媒介
■ 情報公開日: 17.8.26

物件所在 福岡 八幡西区 美吉野町

テナント入居者募集中!!

穴生電停すぐ近くです!

高口ビル ①

物件名 在 北九州市八幡西区穴生1丁目16-8
 交通 筑豊電鉄 穴生駅 徒歩1分
 構造 鉄骨造3階建(2階・3階部分)
 規模 約62㎡(18.75坪)
 家賃 64,000円(水道代込み)
 管理費 なし
 駐車場 近隣 6,000円~8,000円/月
 敷金 2ヶ月(敷引割合2ヶ月)
 築年 昭和52年

設備 (2階部分) 都市ガス、流し台、トイレ
 (3階部分) 都市ガス、システムキッチン、ウォッシュレット

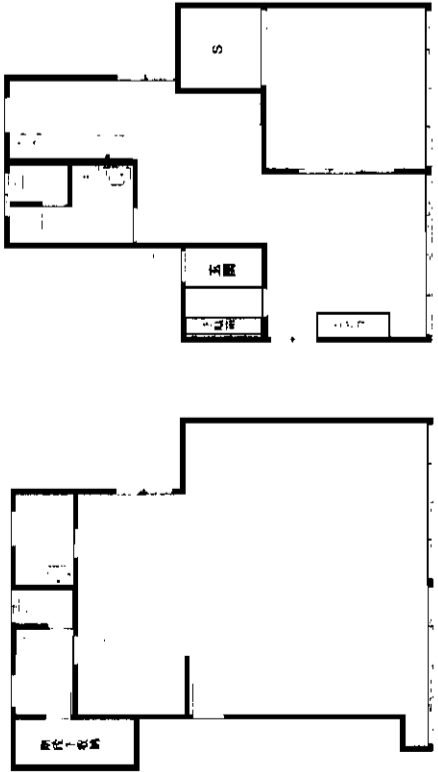

2階部分

3階部分

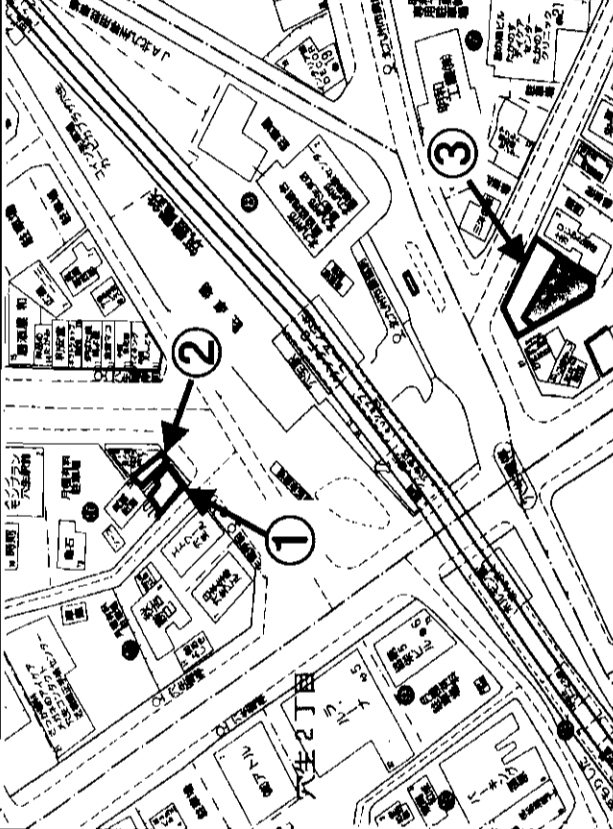

物件名(仮) 穴生駅北側スナック②

物件名(仮) 在 北九州市八幡西区穴生1丁目16-8

交通 筑豊電鉄穴生駅 徒歩1分

構造 木造平家
 規模 16.2㎡(約5坪)
 家賃 63,000円(税込)
 駐車場 近隣 8,000円/月
 敷金 2ヶ月
 礼金 4ヶ月
 築年 昭和45年(平成16年改築済)

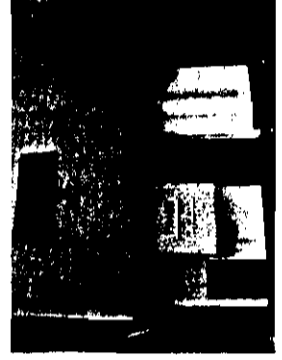

備 考 7ロパンガス、トイレ

椅子 8脚付

岩本ビル ③

物件名 在 北九州市八幡西区鷹の巣1丁目17-1
 交通 筑豊電鉄 穴生駅 徒歩1分
 構造 鉄骨造2階建(2階部分)
 規模 99.9㎡(30.2坪) 120.6㎡(36.4坪)
 家賃 110,000円 120,000円
 管理費 3,000円
 駐車場 2台分 10,000円/月
 敷金 5ヶ月(敷引割合4ヶ月)
 築年 平成2年

備 考 電気給湯器、トイレ

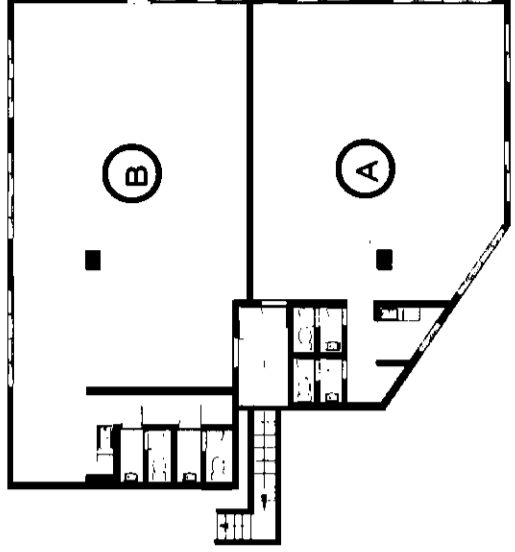

アットホーム・ファクトシート (不動産情報流通システム専用物件資料)



図面コード:0848024

会員番号 80900004

物件番号 76490034-5

福岡県知事免許(5)第10745号 (社)福岡県宅地建物取引業協会

有限会社 あきよし

北九州市八幡西区穴生1丁目17-17

☎093(641)1765

FAX093(641)5070

客付会社様へ

手取料	0%	0%
手数料	100%	100%
手数料	0%	0%
手数料	0%	0%

■取引態様:媒介

■情報公開日:17.8.26

物件所在
福岡
八幡西区
穴生

貸事務所。倉庫

西鉄バス則松停

賃料 **40万円**

敷金5ヶ月(3ヶ月)

物件種目	最寄駅	賃貸条件	物件所在地	交通	建物名	築年数	管理費等	土地面積	駐車場	現況	本体設備	各戸設備	備考	会員番号	物件番号	76490035-5
------	-----	------	-------	----	-----	-----	------	------	-----	----	------	------	----	------	------	------------

北九州市八幡西区則松4丁目11

西鉄バス 則松停 徒歩3分

構造・規模 鉄骨、軽量鉄骨造2階建
使用部分 229.01㎡(69.27坪)

1965年 契約期間 3年

無

632.4㎡ 用途地域 準工業地区

空 引渡日 即

中古車センター跡

物件所在 福岡 八幡西区 則松

手続料 0円
仲介料 50万円
引越料 50万円
取引態様：媒介
情報公開日：17.8.26

客付会社様へ

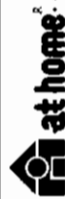

図面コード:0848024 物件番号76490035-5

福岡県知事免許(9)第4944号 (社)福岡県宅地建物取引業協会会員

山本不動産

北九州市八幡西区東曲里町7-16

093(641)0928

FAX093(641)0922

ネットホーム・ファクトシート (不動産情報流通システム専用物件資料)

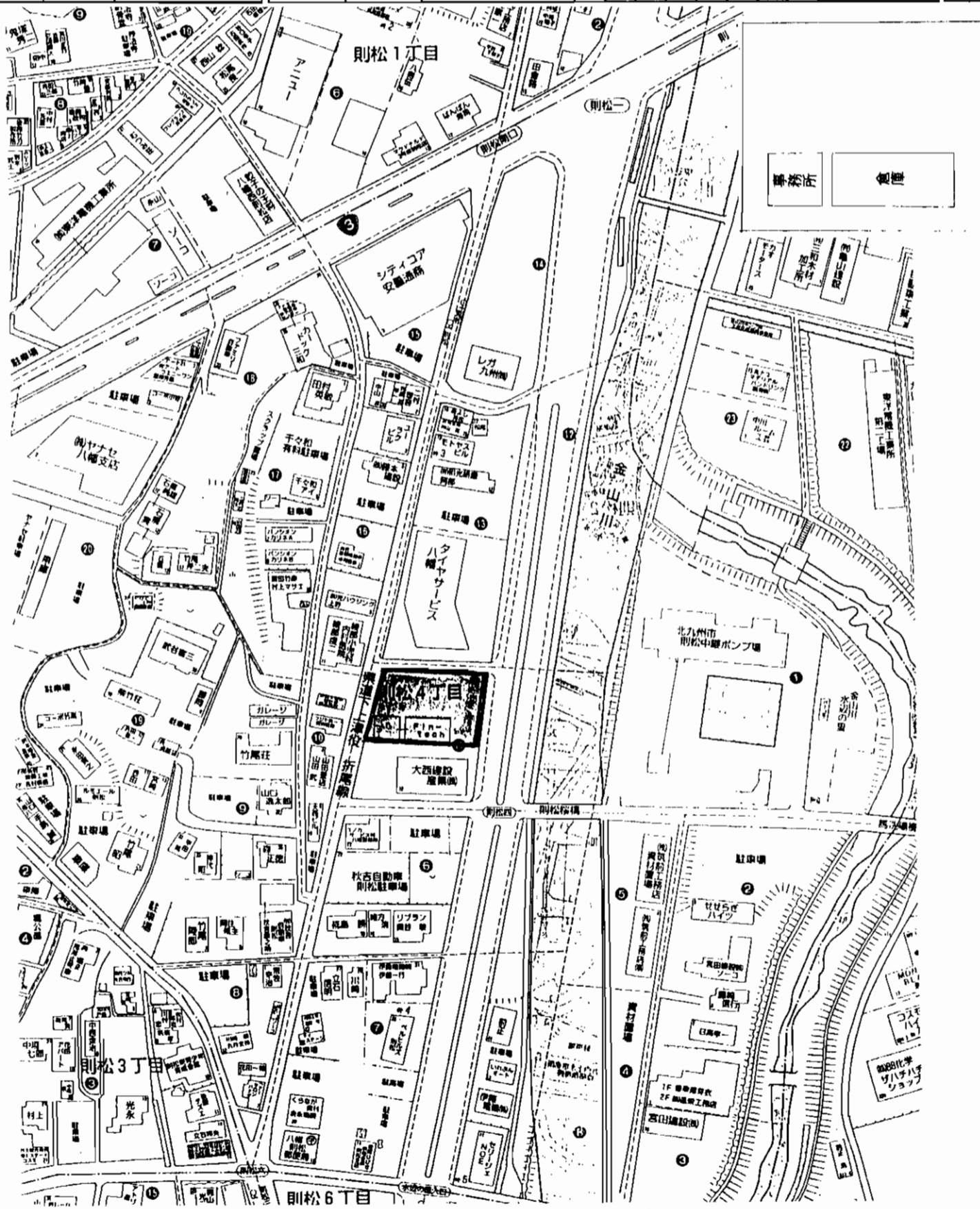

貸店舗・事務所

岡垣町・海老津駅前

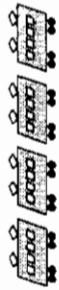

JR「海老津」駅徒歩5分

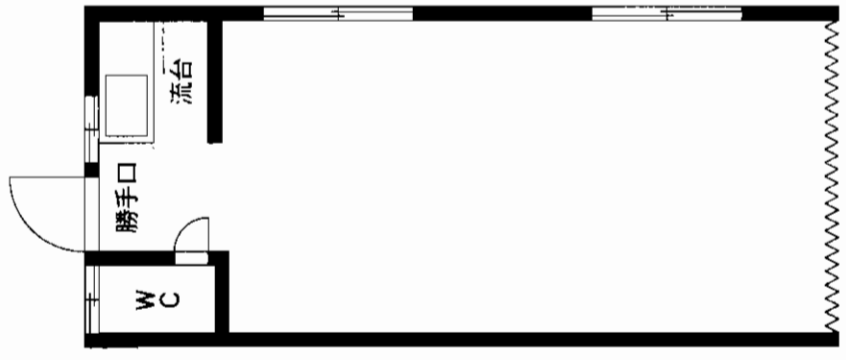

※間取図は略図に付き現況優先です。

平成12年7月築で 手入れ良好♪

- ☆交通便利☆
 - ①国道3号線至近
 - ②北九州市も福岡市もアクセス良好!!
 - ③JR海老津駅徒歩5分!!
- ☆Pスペース2台
確保致します!!
- ☆スーパー徒歩1分☆

現地案内図

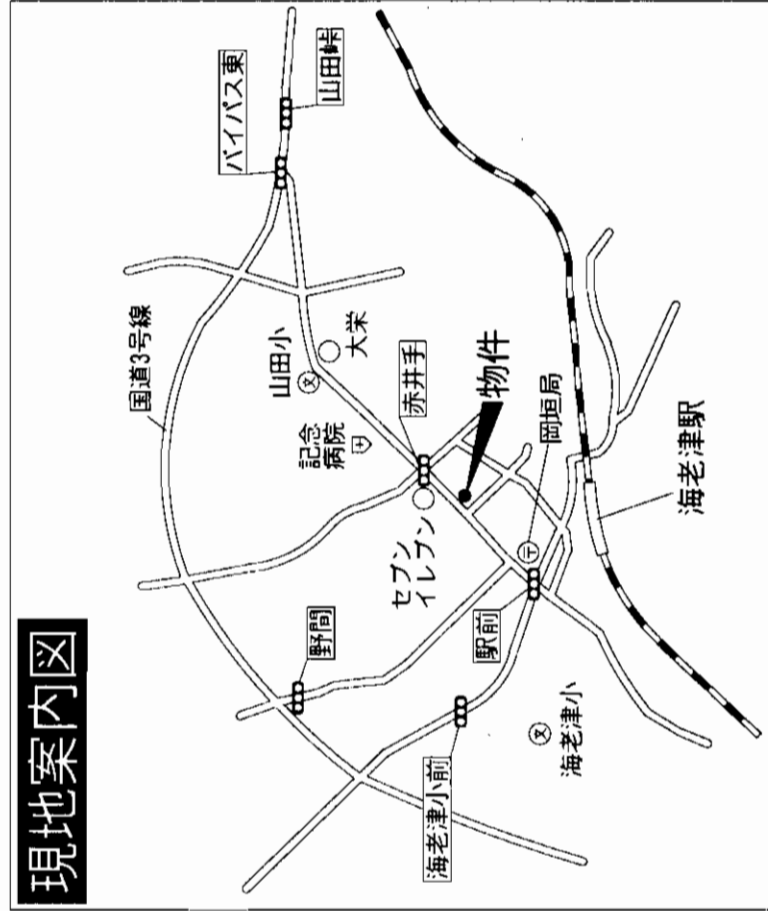

貸店舗・事務所

JR海老津駅

賃料 60,000円

敷金4ヶ月

物件所在地	遠賀郡岡垣町海老津駅前12-8	
交通	JR海老津駅 徒歩5分(旧3号線沿い)	
建物名	木造1階建	
構造・規模		
使用部分	33㎡(ワンフロア)	
築年月	平成12年7月	契約期間 相談
管理費等	無	
土地面積	400.84㎡	用途地域
駐車場	有り(無料・共有)	
現況	空	引渡日 即
接道状況 (角地・開口)		
本体設備	九州電力・上下水道	
各戸設備	トイレ・キッチン付	
備考		
会員番号	80900907	物件番号 76490031-1

アットホーム・ファクトシート (不動産情報流通システム専用物件資料)

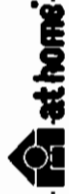

図面コード: 0831124 物件番号 76490031-1

福岡県知事免許(5)第9689号 (社)福岡県宅地建物取引業協会会員

吉田 住建

福岡県遠賀郡岡垣町海老津駅前12-8

☎093(283)2042
FAX093(283)4550

客付会社様へ

手取料	100%
手数料	100%
手数料	100%
手数料	100%

取引態様: 貸主
情報公開日: 17.8.26

物件所在地
福岡 遠賀郡 岡垣町

貸事務所

小倉北区三郎丸

★交通・買物便利!!
コンビニ100m!
バス停240m!
★Pスペース8台可!!

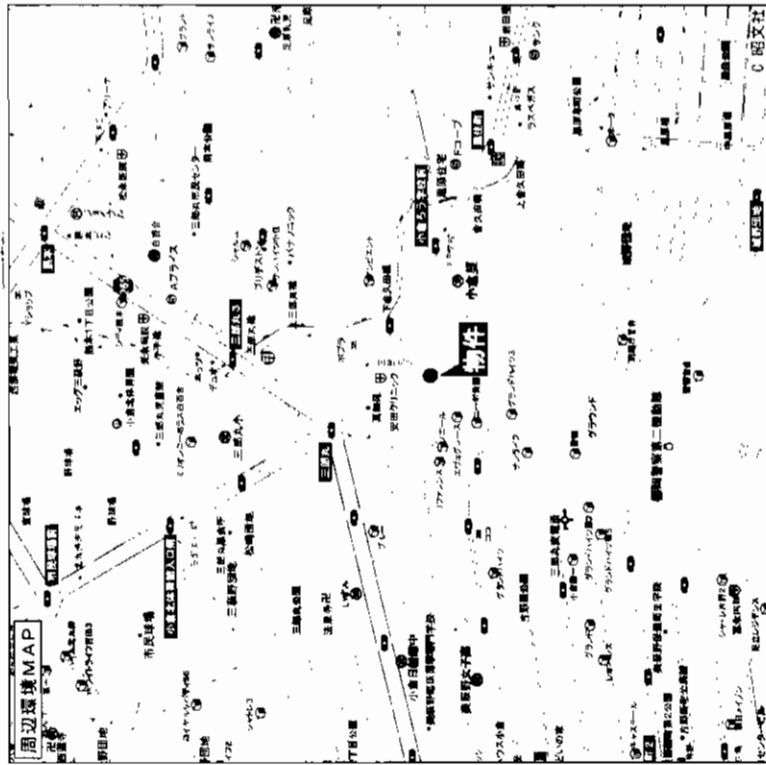

事務所・作業用に最適



西鉄バス 三郎丸3丁目停徒歩3分



※間取図につきましては、略図につき現況優先となります。

JR城野駅

賃料 **262,500円** (税込)

敷金**4ヶ月(2)**

物件所在地 北九州市小倉北区三郎丸1-7-18

交通 西鉄バス三郎丸三丁目停 徒歩3分

建物名	鉄骨造2階建		
構造・規模	1F 13.98坪・2F 42.7坪		
使用部分	無		
築年月	昭和63年12月	契約期間	3年
管理費等	無		
土地面積	敷地内無料(8台まで可能)		
駐車場	敷地内無料(8台まで可能)		
現況	空	引渡日	相談
接達状況 (角地・角口)			
本体設備			
各戸設備			
備考			
会員番号	80900800	物件番号	76480439-7

アットホーム・ファクトシート (不動産情報流通システム専用物件資料)



図面コード: 0833119 物件番号 76480439-7

福岡県知事免許(1)第14933号 (社)福岡県宅地建物取引業協会

内山ビル株式会社

〒802-0044 福岡県北九州市小倉北区熊本2-10-10

☎093 (551) 0008

FAX093 (531) 7577

客付会社様へ

■手数料
■手数料
■手数料

100%
0%
100%
0%
100%

■取引態様: 媒介
■情報公開日: 17.8.25

物件所在

福岡

小倉北区

三郎丸

団地内に管理事務所があって安心して便利です！
(平日9:00~19:00常駐)

- ・来客用コイン駐車場(月間5時間無料)・団地内レストラン
 - ・貸し会議室・カラーコピー受付・郵便受付、切手・印紙の販売
- ※管理事務所では宅配便の送付受付、不在時の荷物の一時預り等も行います

管理事務所

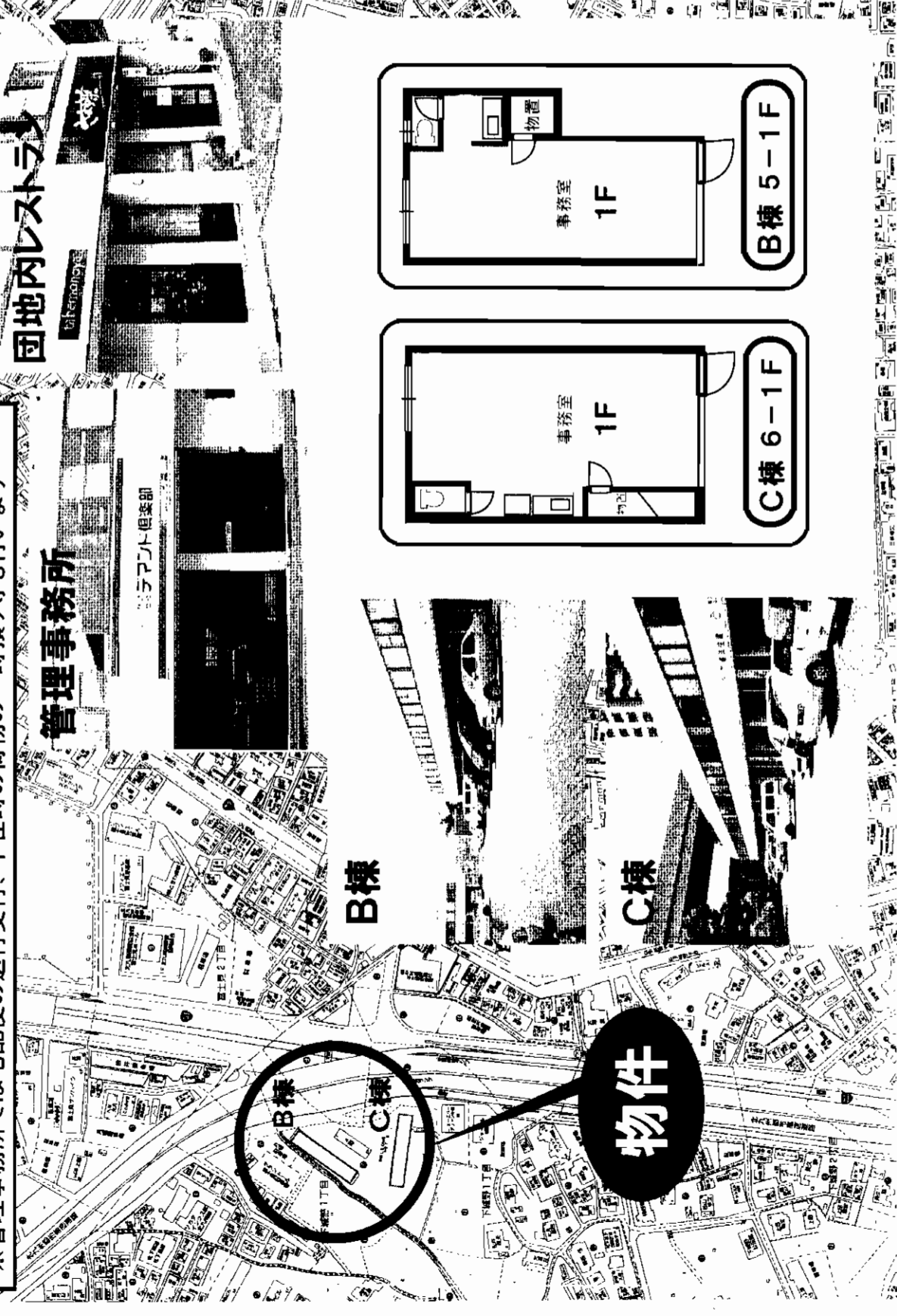

貸事務所

モノール城野駅

B棟(1階事務所) 78,750円(税込)
C棟(1階事務所) 78,750円(税込)

敷金 1カ月(0カ月)

北九州市小倉南区下城野一丁目7番3号(B棟)
北九州市小倉南区下城野一丁目7番7号(C棟)

物件種目	モノール城野駅 徒歩2分	
最寄駅	モノール城野駅 徒歩2分	
賃貸条件	ウエルカムネット B・C棟	
物件所在地	建物名	ウエルカムネット B・C棟
	構造・規模	鉄骨 造 2階建 B・C棟...1階部分
交通	使用部分	1F部分(B棟) 30.27㎡
	積面積	1F部分(C棟) 32.50㎡
築年月	1991年3月	契約期間 3年
管理費等	4,620円(税込)	
土地面積	用途地域	
駐車場	1台 5,880円(税込)/月	
現況	空室	引渡日 相談
接道状況(溝・開口)		
本体設備		
各戸設備	トイレ・流し台・郵便受・電動シャッター	
備考	※駐車場は別途敷地費でも敷台確保出来ず	
会員番号	80901219	物件番号 76490027-4



福岡県知事免許(1)第14780号 所属団体 福岡県宅地建物取引業協会



不動産中央情報センター 本店

北九州市小倉南区富士見二丁目2番6号

☎093(931)5196
FAX093(951)1889

客付会社様へ

広告料等相談可

手数料	0円	100%
手数料	0円	100%

取引態様: 媒介

17.8.26

物件番号 76490027-4

物件所在	福岡
小倉南区	下城野

賃貸マンション

ハ千代ヒルス 2LDK

所在地/八幡西区八千代町13-5 302号室

賃料/51,000円

敷金/4ヶ月(3)

共益費/4,000円

交通/西鉄バス 八千代町停 徒歩1分

構造/R C造5階建3階部分

築年月/1986年

駐車場/8,400円

現況/空 入居日/即

設備/給湯・シャワー・エレベーター

バルコニー・CATV・フローリング

別タイプあり

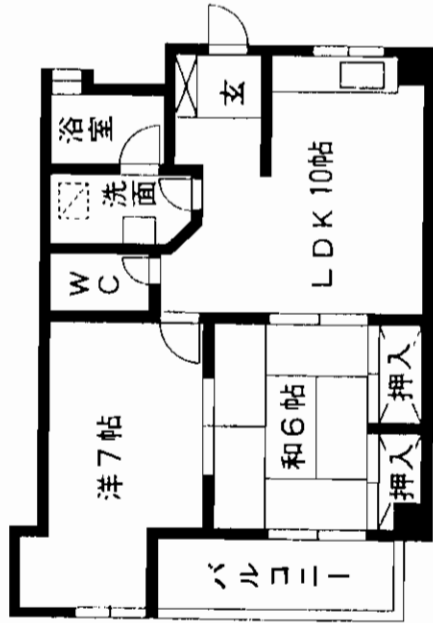

貸アパート

紅梅ビル 2K

所在地/八幡西区紅梅1丁目7-9 405号室

賃料/35,000円

敷金/2ヶ月(2)

共益費/無

交通/西鉄バス 紅梅停 徒歩1分

構造/R C造4階建4階部分

築年月/1968年

駐車場/近隣230m 7,350円/月

現況/空 入居日/即

設備/バルコニー

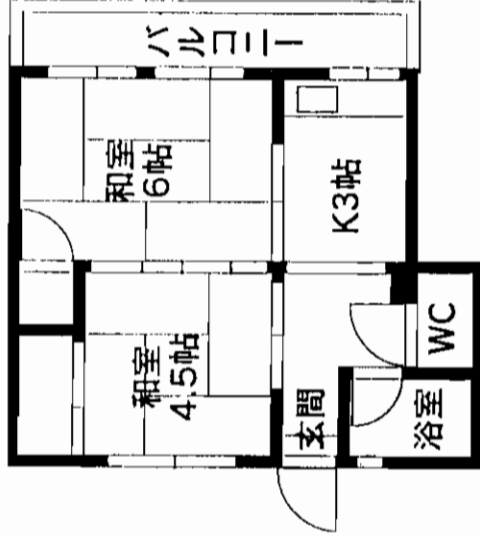

賃貸マンション

清納ハイツ 2LDK

所在地/八幡西区清納2丁目6-9 202号室

賃料/52,000円

敷金/3ヶ月(3)

共益費/無

交通/西鉄バス 久喜町停 徒歩3分

構造/R C造3階建2階部分

築年月/1987年

駐車場/無

現況/空 入居日/即

設備/給湯・シャワー・バルコニー

CATV・フローリング

別タイプあり

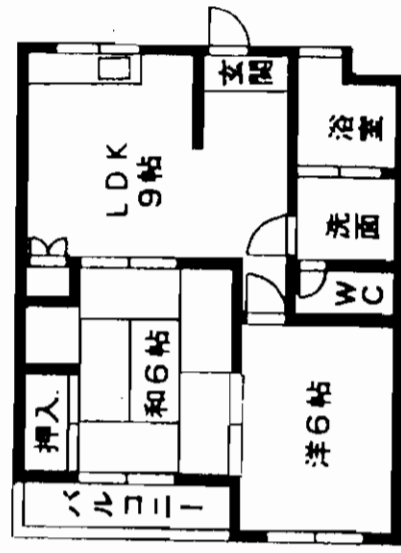

アットホーム・フアクトシート (不動産情報流通システム専用物件資料)



図面コード:0848022 会員番号 80900127

物件番号 76480523-5

福岡県知事免許(5)第10502号 (社)福岡県宅地建物取引業協会会員

有限会社新光不動産 本店



〒806-0032 北九州市八幡西区筒井町14-11

(八幡西区役所東隣)

☎093(641)5551(代)

客付会社様へ

広告費相談可

■手続料 0円

■更新料 0円

■仲介料 0円

■取引態様:媒介

■情報公開日:17.8.24

物件所在

福岡

八幡西区

八千代町

貸アパート

パシオンヴィンプラントD棟

ロフト付
物件

☆3号線至近で交通便利!!

西鉄バス 則松バス停徒歩6分

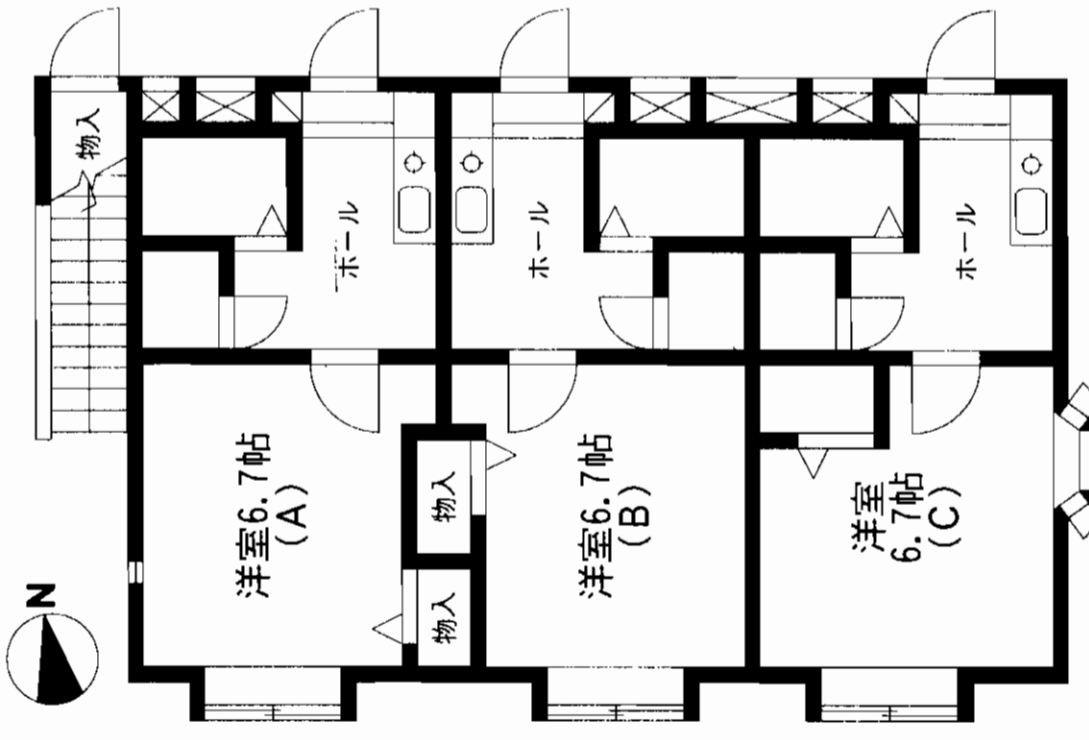
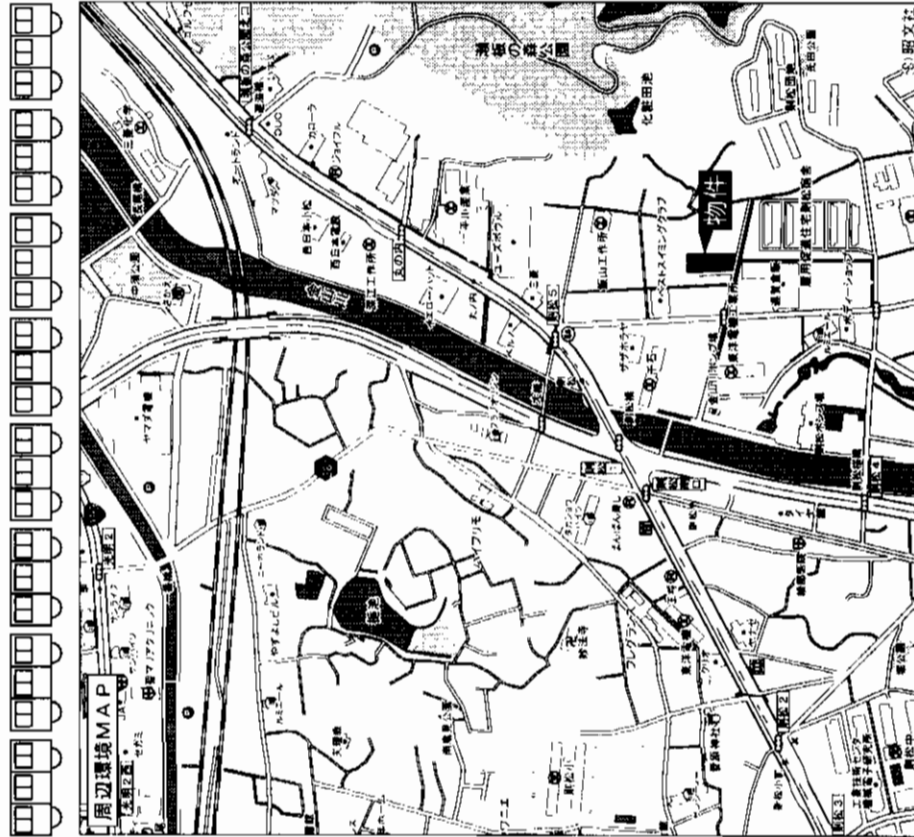

貸アパート

JR折尾駅

1K(A)

賃料 **35,000円**

敷金**2**ヵ月(敷引き**2**ヵ月)

北九州市八幡西区則松5丁目12-35

西鉄バス則松バス停 徒歩6分

建物名 パシオンヴィンプラントD棟
 構造・規模 木造2階建
 使用部分 1階部分 約24.97㎡
 間取内訳 間取図参照

築年月	平成3年7月	契約期間	2年間
管理費等	無し		
駐車場	有り 4,200円/1台		
現況	入居日	平成17年9月	
本体設備			
各戸設備	ロフト・浴室・トイレ・シャワー・キッチン・エアコン・給湯・TV		
保険等	15,400円/2年間		
備考			
会員番号	80900323	物件番号	76490003-1

アットホーム・ファクトシート (不動産情報流通システム専用物件資料)



図面コード: 0877723 物件番号 76490003-1

福岡県知事免許(5)第9650号

有限会社 **エステート・コスモ**
 〒807-0831 北九州市八幡西区則松3丁目3-21

(社)福岡県宅地建物取引業協会会員

電話 093-691-1135
 FAX 093-691-6730

客付会社様へ

■手取料 100%
 ■敷料 100%

■取引態様: 媒介
 ■情報公開日: 17.8.25

物件所在
 福岡
 八幡西区
 則松

貸家本城東

西鉄バス 本城東1丁目停徒歩6分

○交通便利!!
 ○OPスペース2台
 (カーポート付)!!
 ○広々5SLDK!!

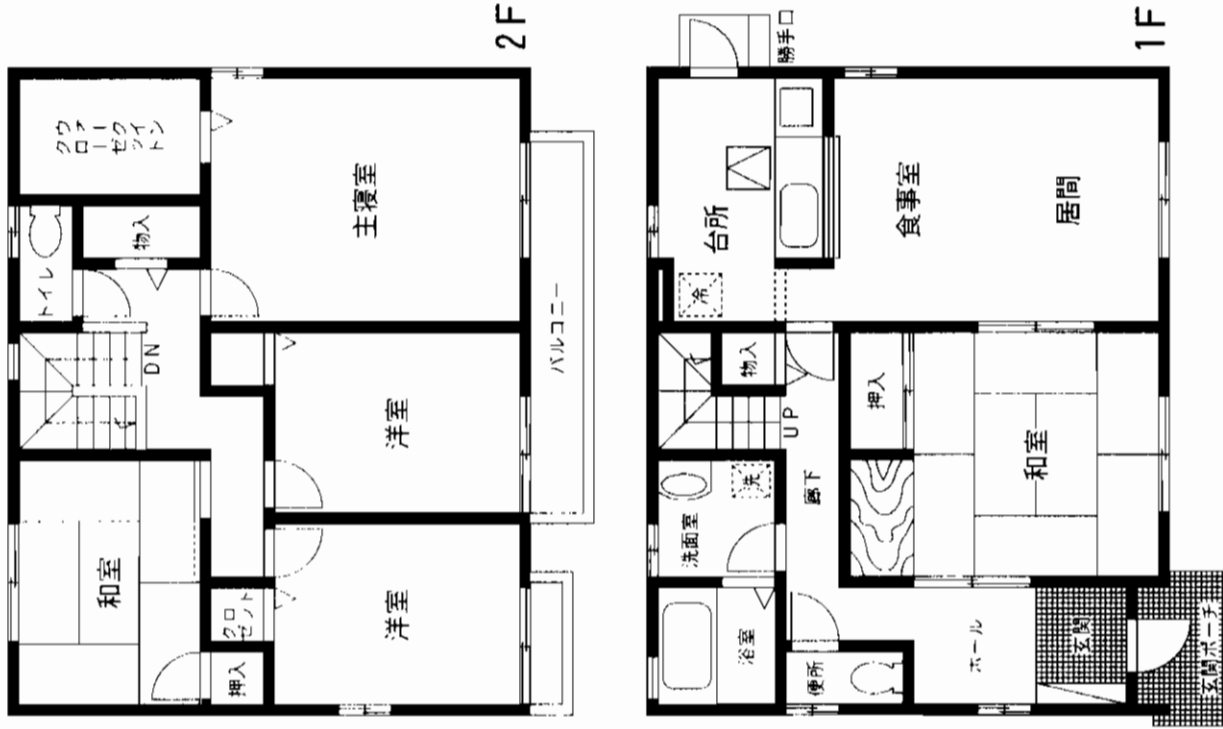
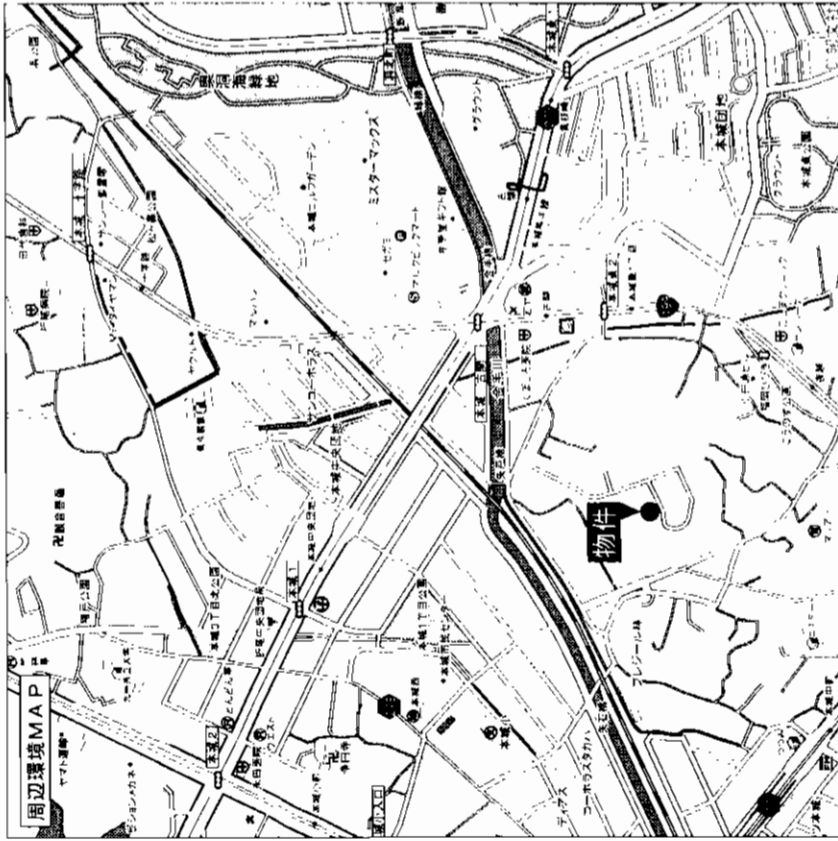

貸家

JR本城駅

5SLDK

賃料 **12万円**

敷金**4ヶ月**(3)

北九州市八幡西区本城東2

西鉄バス本城東1丁目バス停・徒歩6分

建物名	軽量鉄骨・2階建	
使用部分面積	113.63㎡	
間取内訳	1階:和8 LDK16 2階:和6 洋10・6・6 納戸3	
築年月	平成8年9月	契約期間 定期借家 5年間
管理費等	0円	
駐車場	2台(カーポート付)	
現況	空き	入居日 即
本体設備		
各戸設備		
保険等	20,400円/2年	
備考	接道状況:南6m道路	
会員番号	80900323	物件番号 76490005-1

アットホーム・ファクトシート (不動産情報流通システム専用物件資料)



図面コード: 087723 物件番号 76490005-1

福岡県知事免許(5)第9650号

有限会社 エステート・コスモ
 〒807-0831 北九州市八幡西区則松3丁目3-21

(社)福岡県宅地建物取引業協会会員

電話 093-691-1135
 FAX 093-691-6730

客付会社様へ

手数料	100%
資料費	100%
取引態様	媒介
情報公開日	17.8.25

物件所在
 福岡
 八幡西区
 本城東

北九州市特定優良賃貸住宅 グラフィックス城野

グラフィックス城野

7 F	603<Cタイプ>	602<Bタイプ>	601<Aタイプ>
6 F	93,000	78,000	88,000
5 F	93,000	77,000	88,000
4 F	93,000	77,000	88,000
3 F	93,000	77,000	88,000

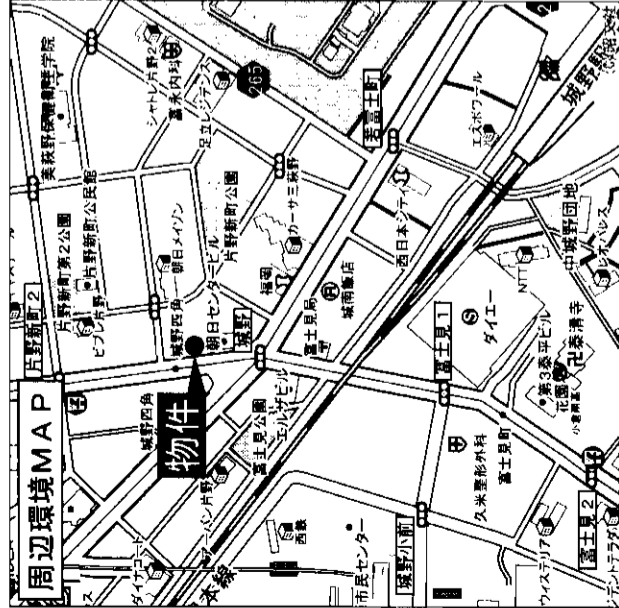

賃貸マンション

JR城野駅

2LDK~3LDK

賃料 左記参照

敷金2ヶ月(実費)

物件所在地 北九州市小倉北区片野新町2丁目12番24号

交通 西鉄バス城野四ツ角停 徒歩1分

建物名 グラフキックス城野

構造・規模 RC造7階建

使用部分 面積

間取内訳 左記参照

築年月 平成11年2月完成 契約期間 2年

管理費等 4,000円

駐車場 8,500円

現況 空 入居日 即日

本体設備 オートロック・エレベーター他

各戸設備 給湯・シャワー・バルコニー他

備考 ※北九州市特定優良賃貸住宅 (補助率 現在8%)

会員番号 80900170 物件番号 76490038-8

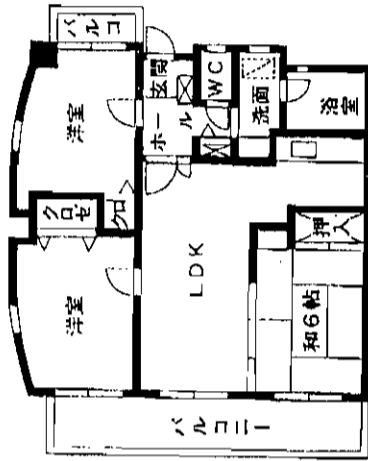

Aタイプ

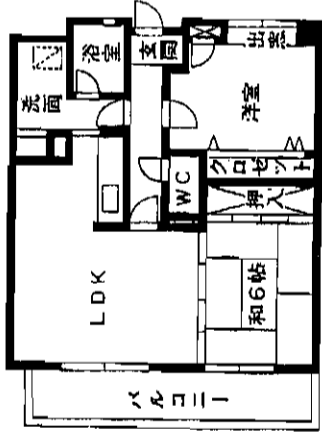

Bタイプ

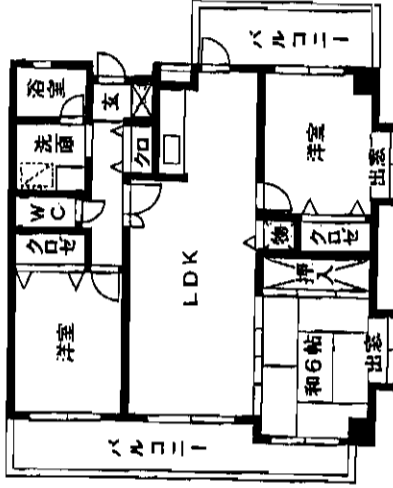

Cタイプ

【入居資格】

- ①自ら居住するため、住宅を必要としていること。
 - ②現に同居し又は、同居しようとする配偶者又は、3親等以内の親族があること。(婿婦者を含む)
 - ③入居者の合計所得が月額200,000円から601,000円までであること。
- 但し、世帯主の年齢が39歳以下の場合、月額153,000円以上。(4人家族の場合)
※家賃補助を受けられるのは、月額322,000円までの方に限ります。(1人家族の場合)
※所得の計算方法、必要書類等につきましては、当社へおたずね下さい。

【家賃補助】

- ①管理開始より10年間、契約家賃の10%を補助します。
- ②新築世帯補助(世帯主が49歳以下)、市外からの転入に対して、戸数の2割までは10年間20%の家賃補助を行います。
- ③入居後、所得の増加により補助対象基準を超える場合は、入居者負担額が増加します。

アットホーム・ファクトシート (不動産情報流通システム専用物件資料)

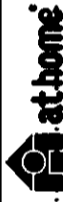

福岡県知事免許(6)第8475号 (社)福岡県宅地建物取引業協会会員

株式会社 大和地所

〒803-0835 小倉北区井堀1丁目26-17

☎093(581)2300

FAX093(561)7767

客付会社様へ

手数料	0%	0%	100%
登記料	0%	0%	100%
印紙料	0%	0%	100%

■取引態様: 媒介

■情報公開日: 17.8.26

図面コード: 0877724 物件番号 76490038-8

物件所在

福岡

小倉北区

片野新町

敷金0ヶ月!

- ☆広々フロフト付(3帖大)
- ☆インターネット対応
- ☆CSチャンネル付

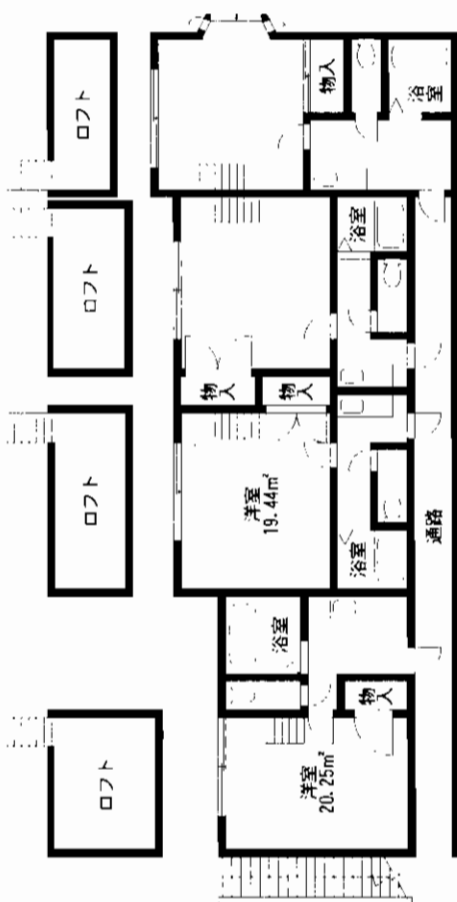

空室101号 37,500円 202号 36,500円

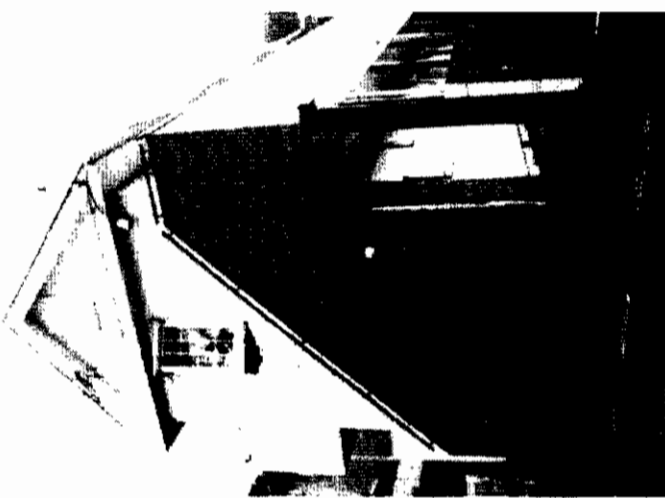

- 照明器具
- 電気コンロ
- インターホン

貸コーポ

JR城野駅

1K

賃料 左記参照

敷金0ヶ月

物件種目	最寄駅		間取タイプ	賃貸条件	物件所在地
	JR城野駅		1K	左記参照	北九州市小倉北区高坊1丁目10-4
賃料	敷金		敷金	敷金	敷金
	0ヶ月		0ヶ月	0ヶ月	0ヶ月
交通	JR城野駅 徒歩10分		西鉄バス高坊停 徒歩6分		
建物	建物名	構造・規模	使用部分積	間取内訳	
	レオパレス高坊II	木造2階建1階部分			
築年月	平成2年8月	管理費等	2,000円	契約期間	
駐車場	近隣5m	8,400円			
現況	空	入居日	即		
本体設備	給湯・シャワー				
各戸設備	ロフト(3帖大)・エアコン				
保険等	加入義務2年 料金15,000円				
備考	202号室...9月10日退去予定				
会員番号	80900042	物件番号	76490007-5		

アットホーム・ファクトシート (不動産情報流通システム専用物件資料)



図面コード: 0848023 物件番号 76490007-5

福岡県知事免許(6)第8852号 (社)福岡県宅地建物取引業協会会員
ERUZA 株式会社 エルザ
 北九州市小倉北区鍛冶町2丁目1番7号(第4エルザビル2階)

☎093(521)3333(代)
 FAX093(521)3429

担当: 岩崎

香付会社様へ
 広告費等相談

■手数料
 手取 0%
 仲介料 0%
 保証料 0%
 引越料 100%
 引越料 100%

■取引態様: 貸主
 ■情報公開日: 17.8.25

物件所在
 福岡
 小倉北区
 高坊

柏木ビル

西鉄バス

「妙見通り」停徒歩1分



☆1Fゼブンイレブン

◎小学校:三郎丸小学校

◎中学校:足立中学校

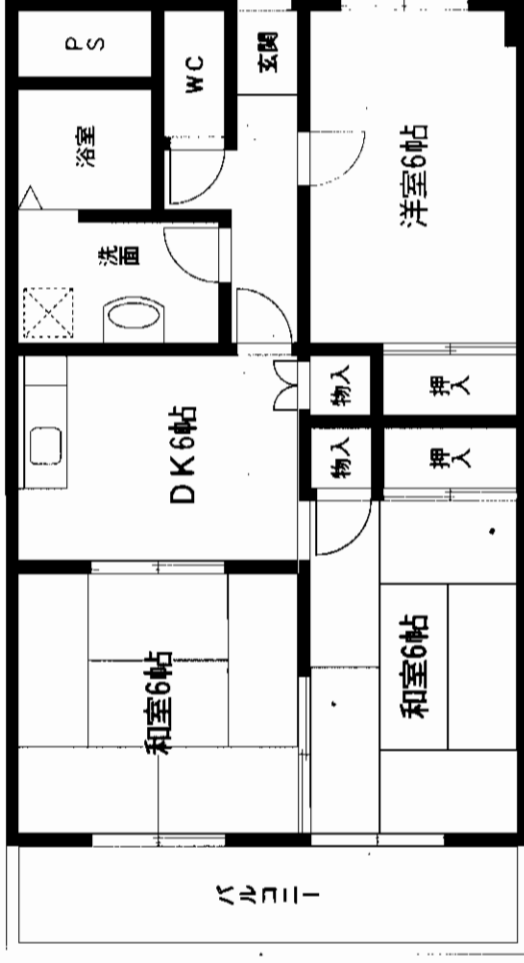
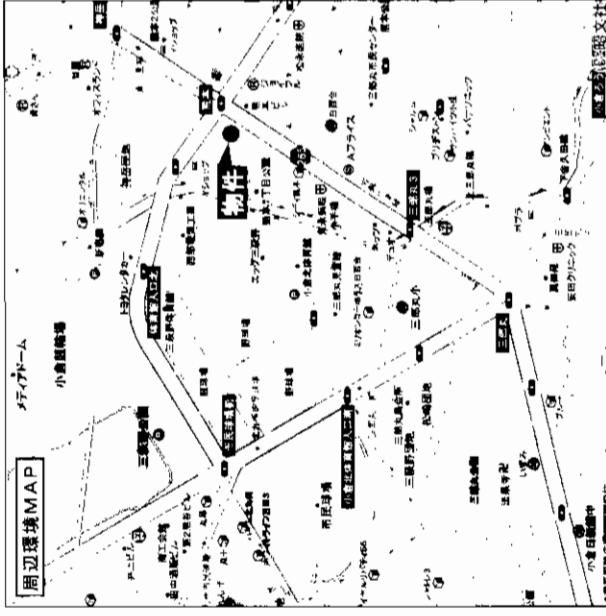
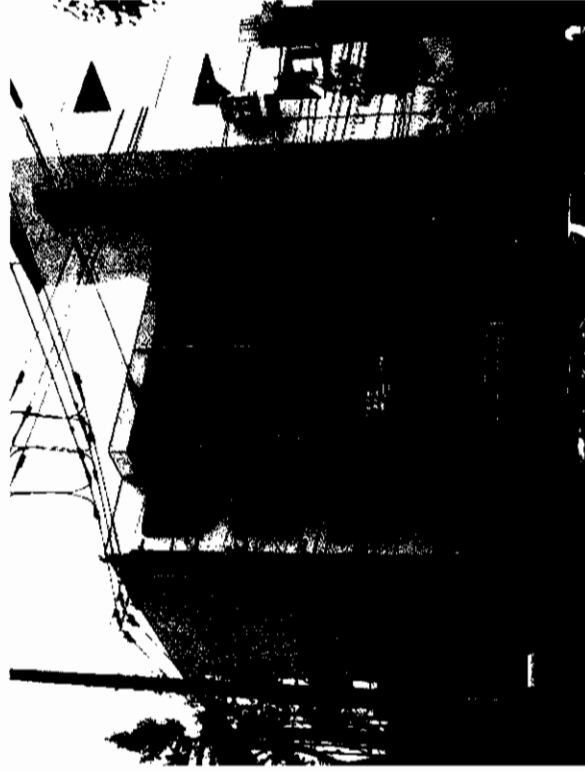

302号室

最寄駅	西鉄バス妙見通り	
間取タイプ	3 D K	
賃料	68,000円	
賃料条件	敷金なし	
物件所在地	小倉北区熊本三丁目2-10	
交通	西鉄バス妙見通り 徒歩1分	
建物名	柏木ビル(熊本)	
構造・規模	鉄筋コンクリート5階建	
使用部分面積	58.5㎡(向き:南)	
間取内訳	和6/6 洋6 台6	
築年月	1987年7月	契約期間 2年
管理費等	無し	
駐車場	8,400円 屋内	
現況	入居日	
本体設備	都市ガス、エレベータ	
各戸設備	風呂、水洗トイレ、ガス給湯、クーラー、バルコニー、CATV	
保険等	21,000円/2年	
備考	ガス(西部ガス093-561-4171) 水道(当社検針) 電気(小倉営業所093-531-1171) 鍵交換料:21,000円 室内消火器:15,750円	
会員番号	80901219	物件番号 76480486-1

アットホーム・ファクトシート (不動産情報流通システム専用物件資料)



図面コード: 0813419 物件番号 76480486-1



福岡県知事(1)第14780号 所属団体 福岡県宅地建物取引業協会

株式会社 アパマンショップ

北九州市小倉南区富士見二丁目2番6号 2093(931)5196

FAX093(951)1889 担当: 藤原・友保

客付会社様へ

■手数料
手取: 0%
仲介料: 0%
※税込

■取引態様: 媒介
■情報公開日: 17.8.26

物件所在

福岡

小倉北区

熊本

コーポ森川

モノレール「片野」駅徒歩5分

- ☆交通便利!
- ☆他に契約パターン選べます。
- ☆敷金0ヶ月 家賃/6.1万円~6.2万円
共益費/3,000円
- ☆敷金5(4) 家賃/5.2万円~5.3万円
共益費/3,000円

- ◎小学校:城野小学校
- ◎中学校:城南中学校

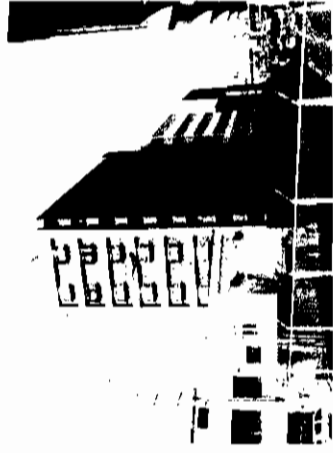

(空室202号・302号・303号・602号)

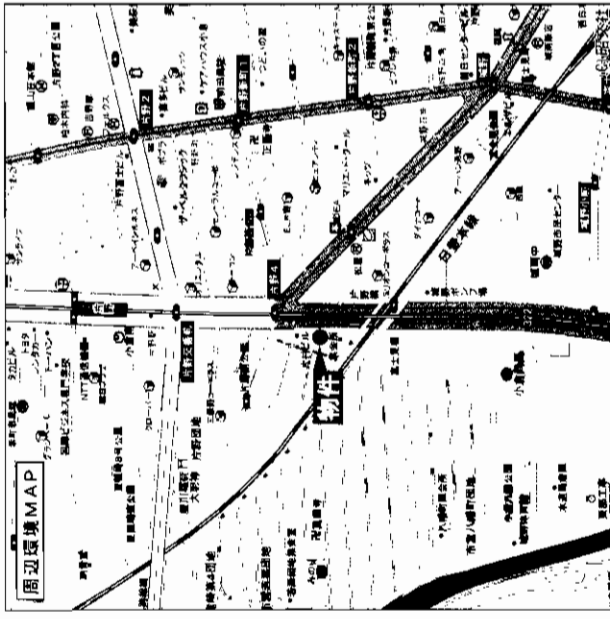
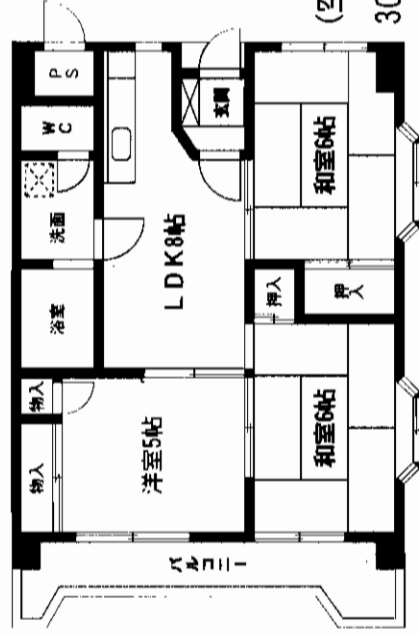
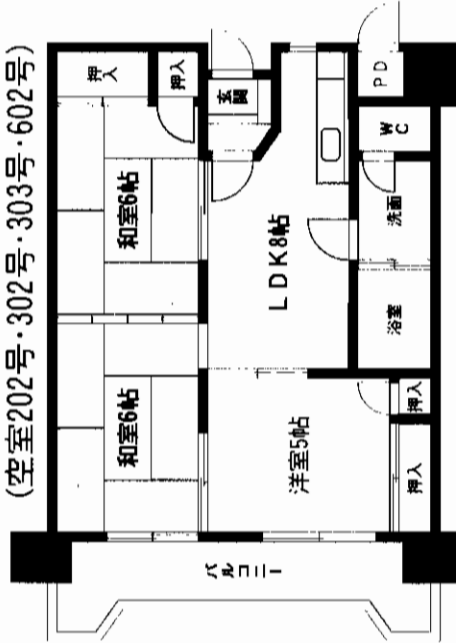

最寄駅	モノレール片野
間取タイプ	3LDK
賃貸条件	賃料 56,000円~57,000円 敷金 3ヶ月 (敷引2ヶ月)
物件所在地	小倉北区片野五丁目9-21
交通	モノレール片野 徒歩5分
建物	建物名 コーポ森川 構造・規模 鉄骨鉄筋コンクリート9階建 使用部分積 55.89㎡(向き:南東) 間取内訳 和6/6 洋5 台8
築年月	1986年3月 契約期間 2年
管理費等	3,000円
駐車場	8,000円
現況	入居日
本体設備	都市ガス、エレベータ
各戸設備	風呂、水洗トイレ、ガス給湯、シャワー、バルコニー、CATV
保険等	21,000円/2年
備考	ガス(西部ガス093-561-4171) 電気(小倉営業所093-531-1171) 水道(水道お客さまコールセンター093-322-3783) 鍵交換費用:15,750円 室内消毒料:15,750円
会員番号	80901219 物件番号 76480484-1

アットホーム・ファクトシート (不動産情報流通システム専用物件資料)

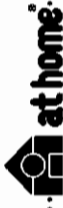

図面コード: 0813419 物件番号 76480484-1



福岡県知事(1)第14780号 所属団体 福岡県宅地建物取引業協会

株式会社 **パマンジョップ** 本店

北九州市小倉南区富士見二丁目2番6号

TEL **093(931)5196**

FAX **093(951)1889** 担当: 篠原・友保

客付会社様へ

広告料等相談可

手数料	0%	100%
手数料	0%	100%

■取引態様: 媒介

■情報公開日: 17.8.26

物件所在

福岡

小倉北区

片野

貸マンション

モノレール片野駅

ワンルーム

賃料 **38,000円** (共益費ナシ)

礼金・敷金・保証金

2- (2)

小倉北区片野5丁目2-9

モノレール線 片野駅 徒歩 1分

構造・規模 鉄筋コンクリート造 7階建 7階部分

間取内訳 ワンルーム (居室9帖大)

築年月 平成3年10月 契約期間 2年

管理費等 なし

地勢 平坦 環境 即

現況 空き 入居日

設備 エアコン、給湯、シャワー、エレベーター

備考 ※ 入居者……女性のみのみ可

※ トイレ、風呂……別タイプ

※ 空き室……702号室

会員番号 80900132 物件番号 76490019-5

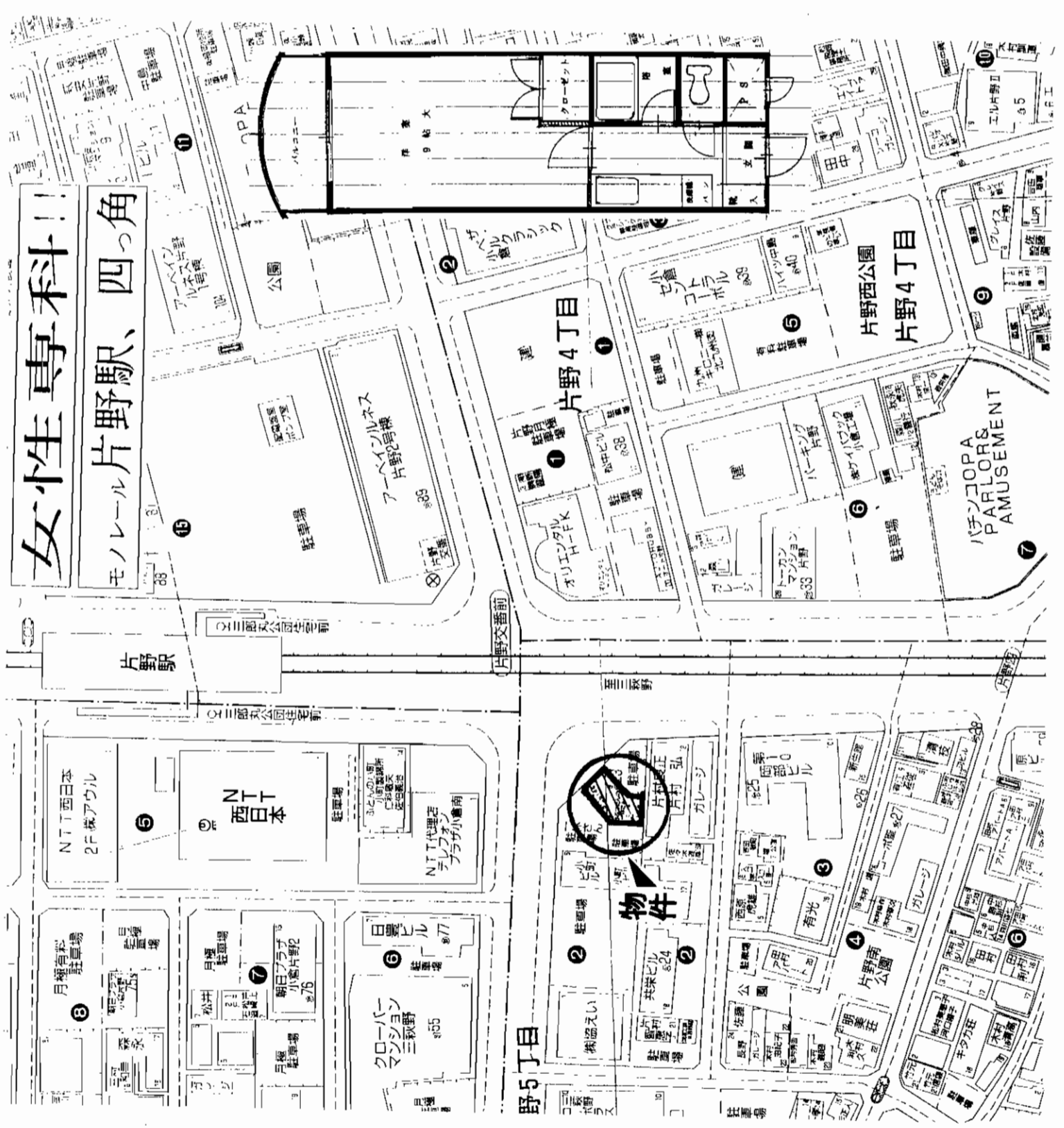

女性専科!!

モノレール片野駅、四っ角

アットホーム・ファクトシート (不動産情報流通システム専用物件資料)



図面コード: 0848023 物件番号 76490019-5

福岡県知事免許(6)第8537号 小倉支部

有限会社 新陽興産

北九州市小倉北区片野4丁目1-3
093 (923) 1222
 FAX093 (923) 1227

客付会社様へ

手数料	0%	仲介料	100%
登記料	0%	保証料	100%
■取引態様: 媒介			
■情報公開日: 17.8.25			

物件所在
 福岡
 小倉北区
 片野

片野古賀ビル

西鉄バス「片野2丁目」停徒歩1分



- ☆モノレベル
- ☆片野駅徒歩5分!
- ☆広々50m²以上の間取り!
- ☆日当り良好!

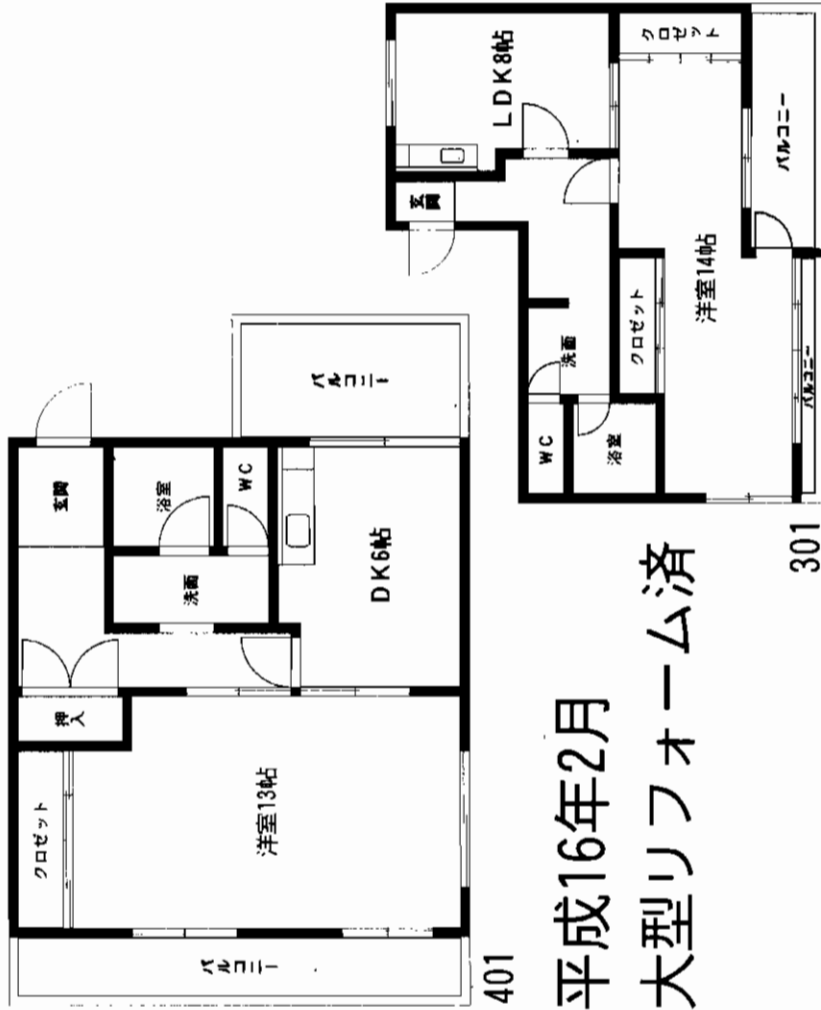

平成16年2月
大型リフォーム済



西鉄バス片野2丁目
1DK・1LDK
賃料 **50,000円**
敷金**3**ヶ月(敷引2ヶ月)

物件所在地
小倉北区片野一丁目16-25

交通
西鉄バス片野2丁目 徒歩1分

建物名
片野古賀ビル
構造・規模
鉄筋コンクリート造4階建
使用部分
58.4m²(向き:東南東)
間取内訳
洋13・台6

築年月
1978年3月
管理費等
2,000円
契約期間
2年

駐車場
無し
入居日

本体設備
都市ガス
各戸設備
風呂・水洗トイレ・ガス給湯・シャワー・バルコニー

保険等
15,750円

備考
小学校:三郎丸小学校・中学校:足立中学校
ガス:西部ガス(093-561-4171)・電気:小倉営業所(093-531-1171)
※水道当社検針※鍵交換料:15,750円※室内消火器:15,750円

会員番号
80901219
物件番号
76480485-1

アットホーム・ファクトシート (不動産情報流通システム専用物件資料)



図面コード: 0813419 物件番号 76480485-1



福岡県知事(1)第14780号 所属団体 福岡県宅地建物取引業協会
株式会社 **アパマンジョップ** 本店
〒810-0001 北九州市小倉南区富士見二丁目2番6号
TEL: 093(931)5196
FAX: 093(951)1889 担当: 篠原・友保

客付会社様へ

広告料等相談可

■手数料
手相の割合
0%
手数料
0%
印税
100%
印税
100%

■取引態様: 媒介
■情報公開日: 17.8.26

物件所在

福岡

小倉北区

片野

貸家

西鉄バス「八重洲町団地下」駅徒歩3分

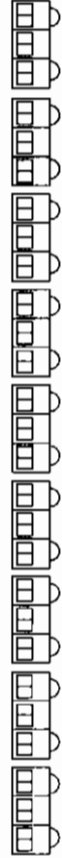

- ☆ペット可(室内犬・外犬飼育可)
- ☆H12年7月大型リフォーム済!
- ☆デイスカウトシヨップトリアル駅徒歩3分

- ◎大型リフォーム済み(H12年7月)
- ◎小学校:若園小学校
- ◎中学校:企救中学校

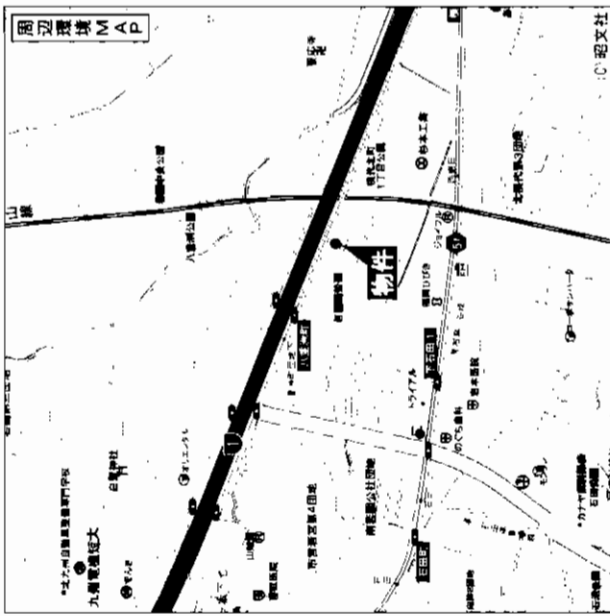
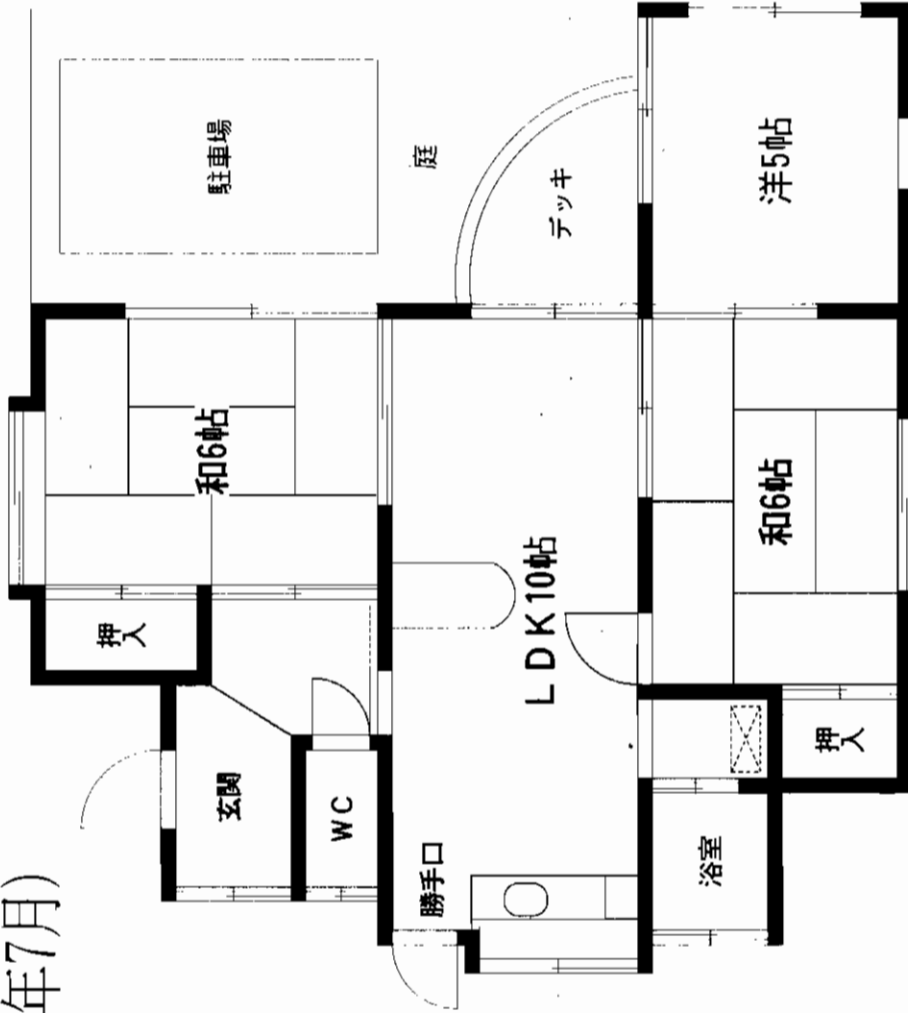
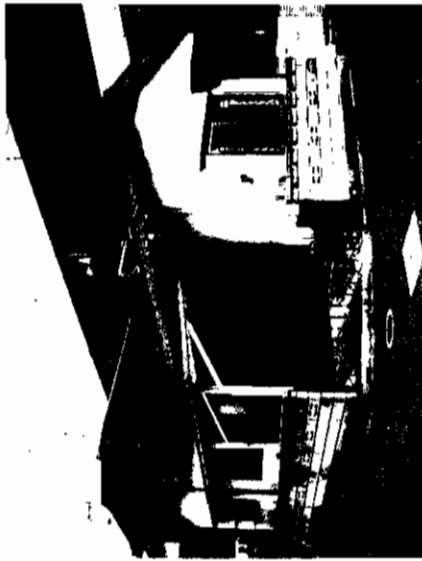

西鉄バス八重洲町団地下
3LDK
賃料 **65,000円**
敷金4ヶ月(敷引3ヶ月)

物件所在地	小倉南区八重洲町16-13	
交通	西鉄バス八重洲町団地下 徒歩3分	
建物名	竹森邸	
構造・規模	木造1階建	
使用部分	54.45㎡(向き:南)	
間取内訳	和6/6・洋5・台10	
築年月	1973年3月	契約期間 2年
管理費等	無し	
駐車場	1台無料	
現況	入居日	
本体設備	都市ガス・庭	
各戸設備	風呂・水洗トイレ・ガスコンロ・ガス給湯・シャワー	
保険等	21,000円/2年	
備考	契約条件:ペット可(室内犬・外犬飼育可) ガス:西部ガス 志徳支店093-963-5001 種菜:小倉高菜所(093-931-117) 水道:水道局 さまねビルセンター(093-222-3730) 鍵交換料:15,150円 室内有線料:15,150円	
会員番号	80901219	物件番号 76480479-1

アットホーム・ファクトシート (不動産情報流通システム専用物件資料)



図面コード: 0877719 物件番号 76480479-1



福岡県知事(1)第14780号 所属団体 福岡県宅地建物取引業協会 北九州市小倉南区富士見二丁目2番6号
アパマンシヨップ 不動産中央情報センター 本店 093(931)5196 担当: 藤原・友保
 本店 FAX093(951)1889

客付会社様へ
 広告料等相談可

手数料	100%
手数料	100%
手数料	100%
手数料	100%

■取引態様: 媒介
 ■情報公開日: 17.8.26

物件所在
 福岡
 小倉南区
 八重洲町

ライオンズマンション城野南

モノレール線

「北方」駅 徒歩10分

☆スーパーレッドキャベツ徒歩3分

☆閑静な住宅街

☆国立小倉病院徒歩5分

◎小学校:北方小学校

◎中学校:企救中学校

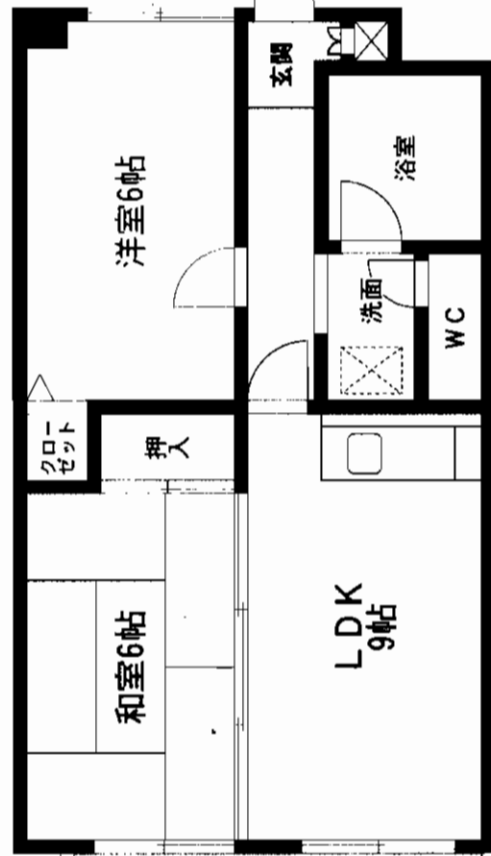
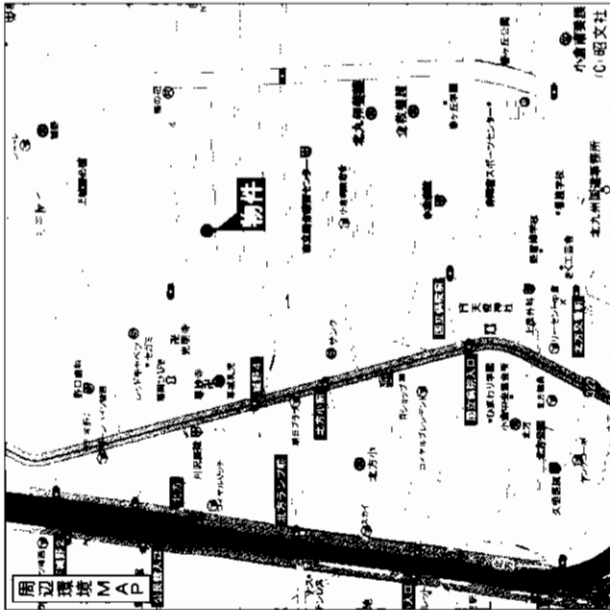

モノレール北方駅

2LDK

賃料 **65,000**円

敷金**4**ヶ月(敷引3ヶ月)

小倉南区春ヶ丘1-17

モノレール線北方駅 徒歩10分

建物名 ライオンズマンション城野南

構造・規模 鉄筋コンクリート5階建

使用部分積 45.9㎡ バルコニー:8.79㎡(向き:東)

間取内訳 和6・洋6・台9

築年月 1992年1月 契約期間 2年

管理費等 無し

駐車場 無し

現況 入居日

本体設備 都市ガス・エレベーター・オートロック・CATV・その他(宅配ボックス)

各戸設備 風呂・水洗トイレ・ガスコンロ・ガス給湯・シャワー・冷暖房

保険等 18,900円/2年

備考 水道:水道お客さまコールセンター093-292-9730
 ガス:西部ガス093-501-4111 電気:小倉電業所093-531-1171
 鍵交換料:15,750円 室内換気扇:12,800円

会員番号 80901219 物件番号 76480478-1

アットホーム・ファクトシート (不動産情報流通システム専用物件資料)



図面コード: 0877719 物件番号 76480478-1



福岡県知事(1)第14780号 所属団体 福岡県宅地建物取引業協会 北九州市小倉南区富士見二丁目2番6号

不動産中央情報センター 2093 (931) 5196

本店 本 店 FAX093 (951) 1889 担当: 篠原・友保

広告料等相談可

客付会社様へ

手取料	100%
仲介手数料	100%

■取引態様: 媒介

■情報公開日: 17. 8. 26

物件所在

福岡

小倉南区

春ヶ丘

サーパス小倉

賃貸マンション

- ★ミニ冷蔵庫・ガスコンロ・エアコン付!!
- ★ウォシュレット・シャワー・ドレッサー付!!
- ★モノレール片野駅まで徒歩1分!!

タイプ	賃料	専有面積	管理費
702号室	45,000円	25.50㎡	3,500円
808号室	45,000円	25.50㎡	3,500円
809号室 出窓アリ	46,000円	25.50㎡	3,500円
213号室	43,000円	24.25㎡	3,500円

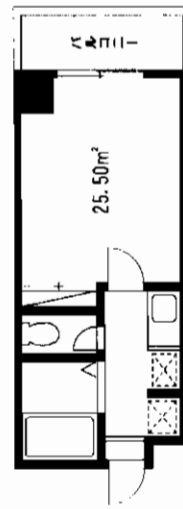

Aタイプ

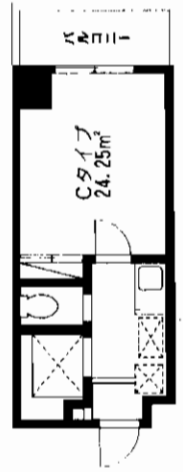

Cタイプ

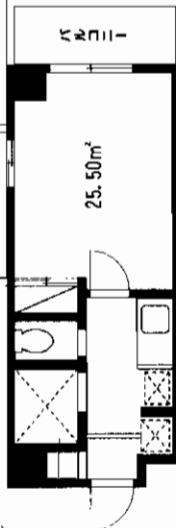

Aタイプ(出窓アリ)

※間取図は略図につき
現況優先となります。

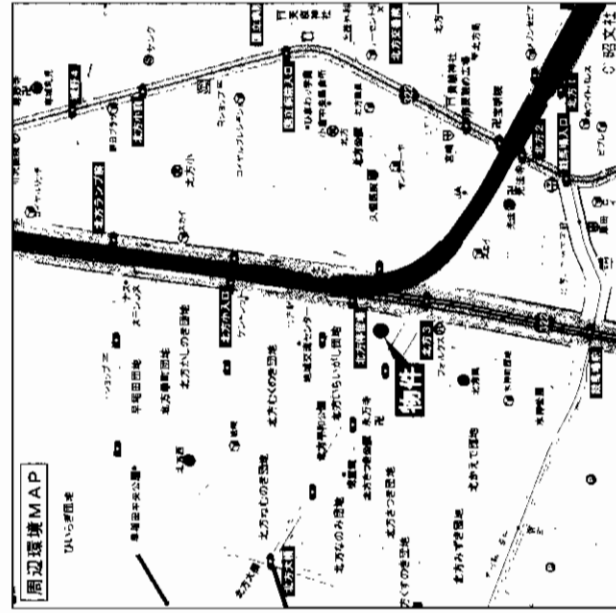
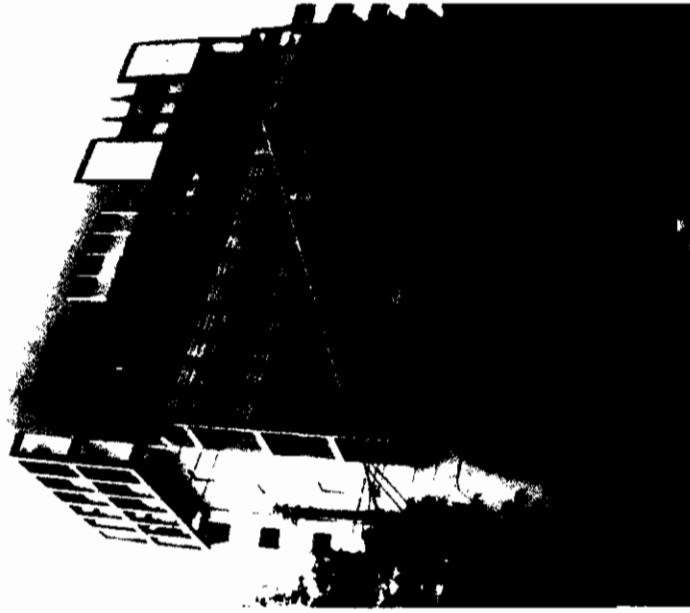

最寄駅	モノレール北方
階数タイプ	1 K
賃料	45,000円
賃貸条件	敷金 4ヶ月 (敷引 3)
物件所在地	小倉南区北方三丁目34-25
交通	モノレール北方 徒歩1分
建物名	サーパス小倉 808号
構造・規模	SRC造9階建IK×60戸・2LDK×2戸
使用部分面積	25.50㎡
間取内訳	IK
築年月	平成10年1月
管理費等	3,500円
駐車場	屋内11,000円・10,000円 近隣6,300円
現況	空室
入居日	相談
本体設備	オートロック・CATV(有料)・光FBインターネット(有料)
各戸設備	ウォシュレット・シャワー・ドレッサー・給湯・シャワー
保険等	住宅保険15,000円
備考	カギ交換料15,000円
会員番号	80900819
物件番号	76480438-1

アットホーム・ファクトシート (不動産情報流通システム専用物件資料)



図面コード: 0833119 物件番号 76480438-1

福岡県知事免許(3)第12987号 (社)福岡県宅地建物取引業協会会員

有限会社 **田園地所**

〒802-0971 北九州市小倉南区守垣本町2-16-1

☎093(965)2280

FAX093(965)2281

客付会社様へ

広告費等相談

手続料	0%	仲介料	100%
手数料	0%	手数料	100%

■取引態様: 媒介

■情報公開日: 17.8.25

物件所在

福岡

小倉南区

北方

貸アパート

リゾーム宙

☆平成16年11月新築☆

★諸事便利!!
★B.S対応!!

西鉄バス

葛原5丁目停 徒歩4分

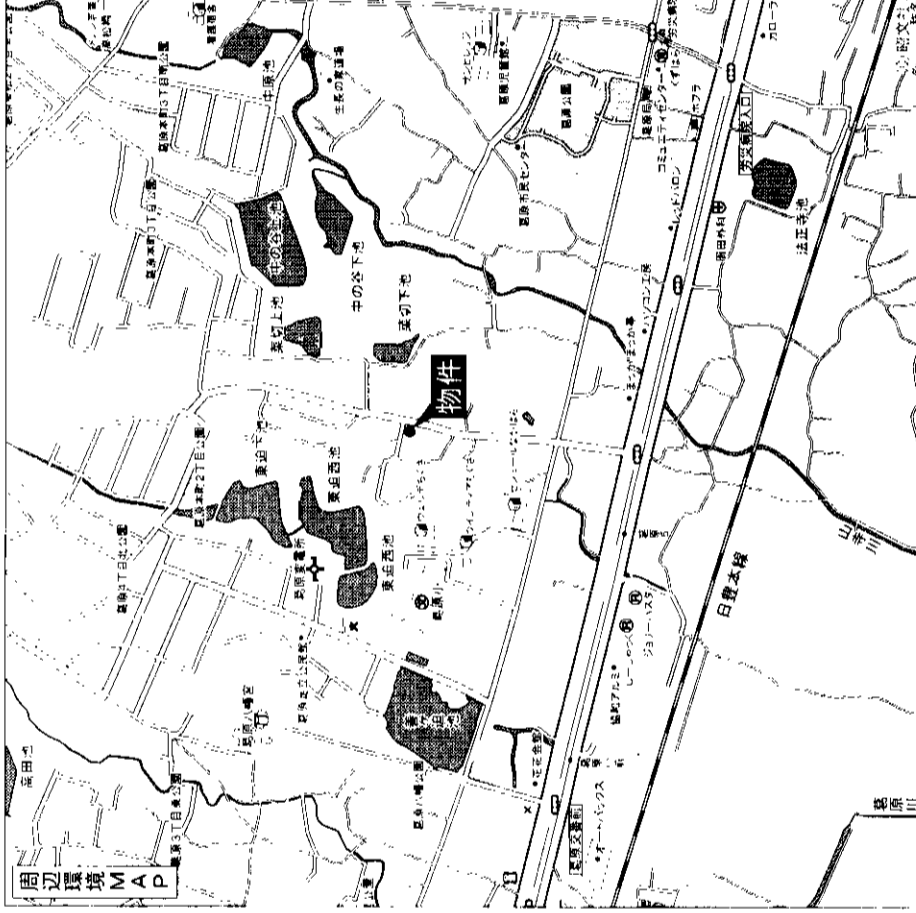
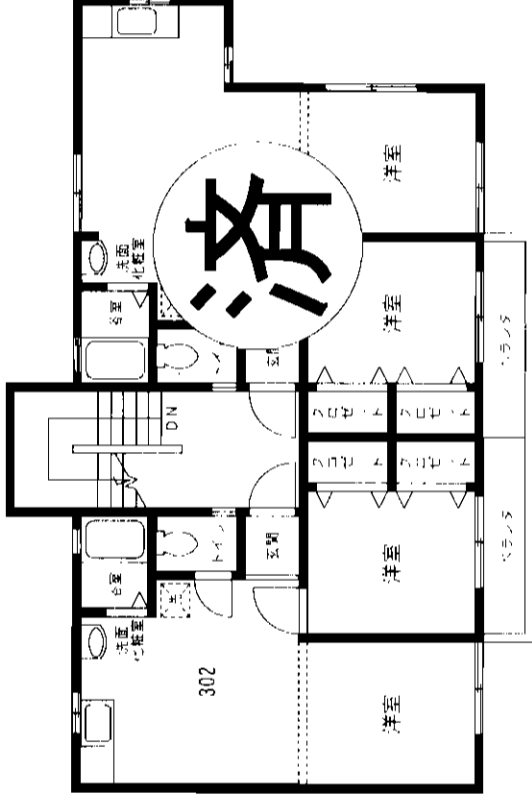

貸アパート

JR安部山公園駅

1LDK

賃料 **55,000円**

敷金**4**ヵ月(敷引き**3**ヵ月)

物件種目	最寄駅		賃貸条件	物件所在地	交通	建物	築年月	管理費等	駐車場	現況	本体設備	各戸設備	保険等	備考	会員番号
	JR安部山公園駅			北九州市小倉南区葛原本町2丁目2-8	西鉄バス葛原5丁目バス停 徒歩4分	建物名 リゾーム宙 (Rhizome宙)	平成16年11月	無	有り1台5,250円	空き	給湯・洗髪タイプ洗面化粧台・シャワー・TV・BS	15,400円/2年間			80900323
	1LDK					構造・規模 木造2階建	契約期間 2年間			入居日 即					76490004-1
	55,000円					使用部分 2階部分40.80㎡									
	敷金4ヵ月(敷引き3ヵ月)					間取内訳 間取図参照									

アットホーム・ファクトシート (不動産情報流通システム専用物件資料)

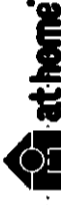

福岡県知事免許 (5) 第9650号

有限会社 エステート・コスモ
〒807-0831 北九州市八幡西区則松3丁目3-21

(社) 福岡県宅地建物取引業協会会員

電話 093-691-1135
FAX 093-691-6730

客付会社様へ

■手取料	■手取料	■手取料	■手取料	■手取料
敷金の割合	敷金の割合	敷金の割合	敷金の割合	敷金の割合
100%	100%	100%	100%	100%

■取引態様: 媒介

■情報公開日: 17.8.25

図面コード: 0877723 物件番号 76490004-1

物件所在地
福岡
小倉南区
葛原本町

タウンハウス

西鉄バス 「長行校下」停徒歩3分



☆庭付き!!
☆駐車場2台付!!

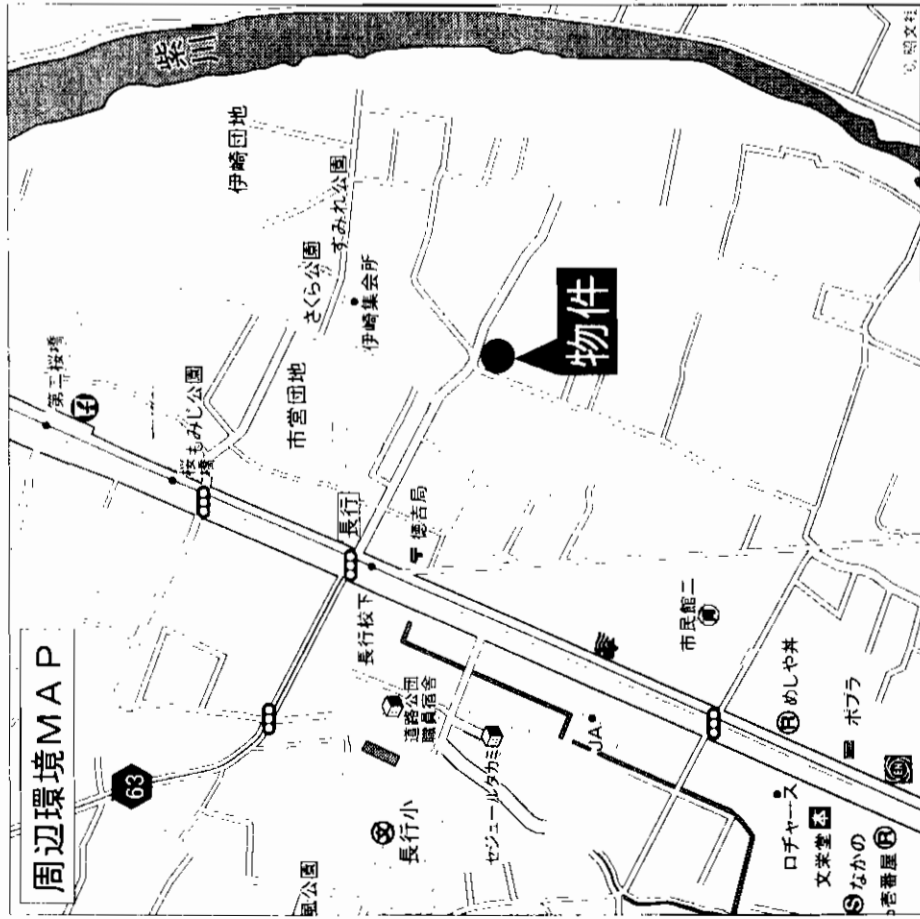
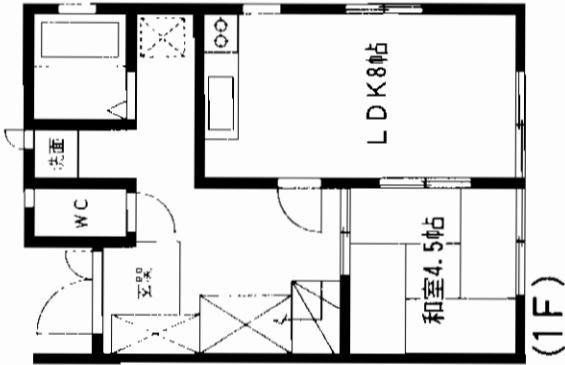
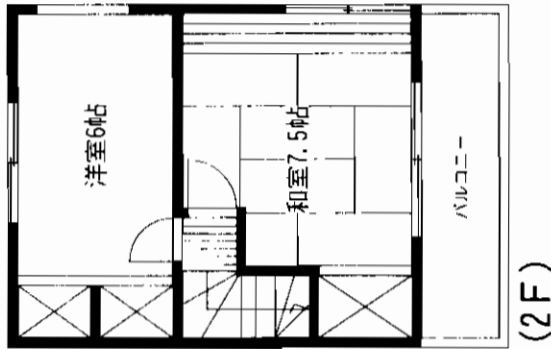

タウンハウス

モノレール嵐山口

3LDK

賃料 **87,000円**

敷金**4**ヶ月(3)

物件種目	最良駅
間取りタイプ	モノレール嵐山口
賃貸条件	3LDK 賃料 87,000円 敷金 4 ヶ月(3)
物件所在地	小倉南区徳吉東2丁目1-39
交通	西鉄バス長行校下停 徒歩3分
建物名	井上邸(向かって左側)
構造・規模	鉄骨造2階建
使用部分面積	72.51㎡
間取内訳	(1F)和4.5・LDK8 (2F)和7.5・洋6
築年月	平成12年2月
管理費等	3,000円
駐車場	物件付 2台無料
現況	空
本体設備	給湯・シャワー・都市ガス・CATV
各戸設備	フローリング・バルコニー・エアコン3基
保費等	20,000円/2年
備考	犬、猫等のペット不可・ケーブルテレビ(使用料込)庭・ウォークインクローゼット付
会員番号	80900014
物件番号	76490025-1

アットホーム・ファクトシート (不動産情報流通システム専用物件資料)



図面コード: 0833123 物件番号 76490025-1

福岡県知事免許(8)第5594号 (社)福岡県宅地建物取引業協会会員

足立商会

北九州市小倉北区大島1丁目1-34

☎(521)0646
FAX(521)0680
夜・休日☎(922)1190

客付会社様へ

手数料	0%	仲介料	100%
資料	0%	部分の割合	100%

■取引態様: 媒介
■情報公開日: 17.8.25

物件所在
福岡
小倉南区
徳吉東

平成9年外装「新装済」

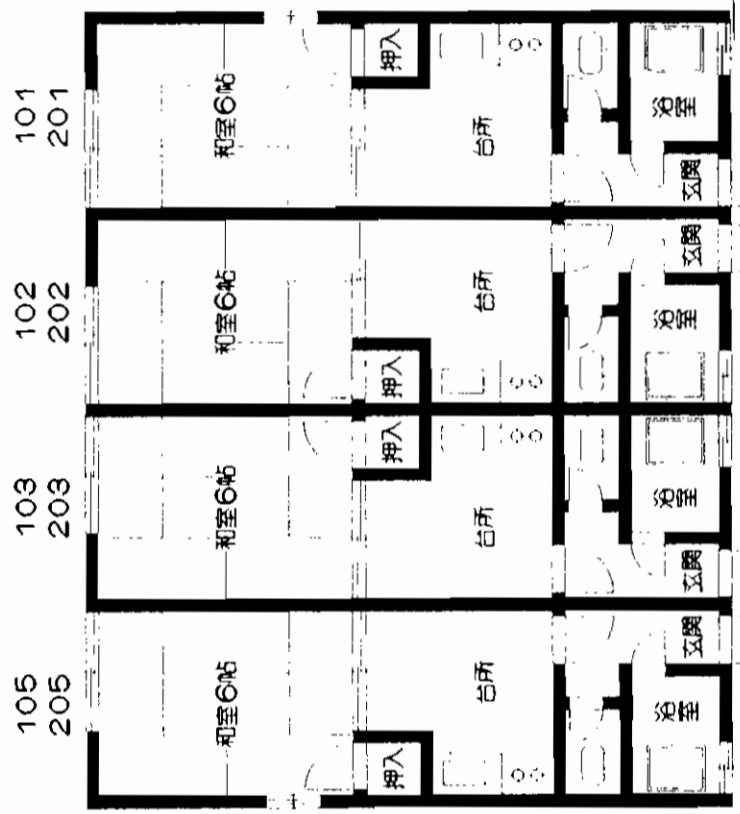
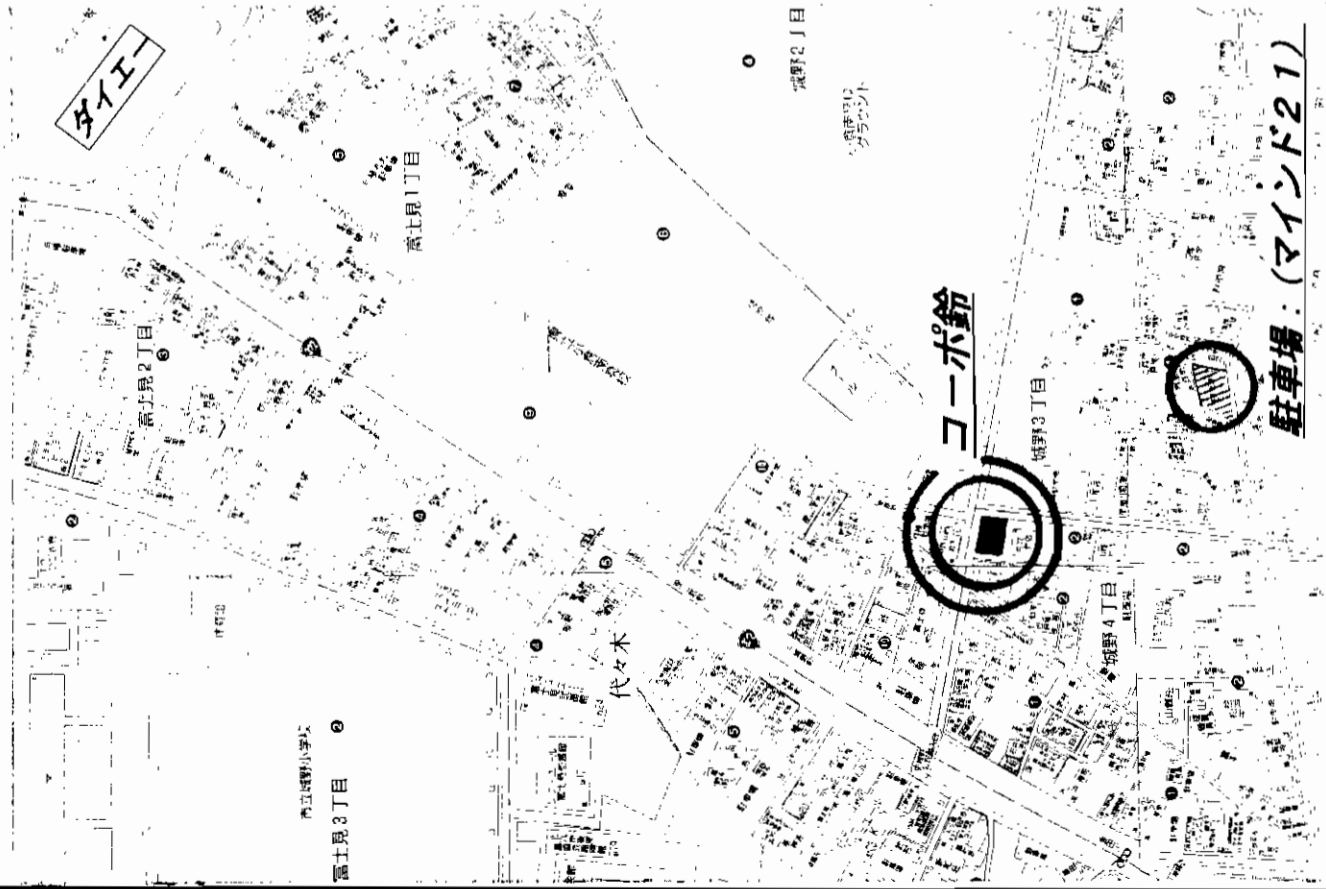

1F 101号
1F 102号
(退去予定)

北九大近

- ◎ 城野ダイエー迄近し
- ◎ 室内リフォーム済
- ◎ 照明器具付
- ◎ キーは電子キー

駐車場：(マインド21)

物件種目	貸コ-ポ	
最寄駅	城野町バス停	
間取タイプ	1DK	
賃貸条件	賃料 101号：31,000円 敷金3ヶ月(3)	
物件所在地	北九州市小倉南区城野四丁目2番3号	
交通	コーポ鈴 西鉄バス城野町停徒歩2分	
構造・規模	木造2階建	
間取内訳 (使用部分面積)	和6・DK4.5 (21㎡)	
建物		
築年月	昭和62年	契約期間
管理費等	共益費 3,000円	
駐車場	近隣有 6,300円	環境
現況	空	入居日
各戸設備	電気・水道・水洗・風呂・LPG・照明器具付・給湯	
備考	エアコン付 ガスコンロ付 シャワー付 ガスコンロ付 カギ交換費用1万円 住宅保険2年間10,000円 102号室は家賃30,000円 ①敷地内3,000円あり(9月中旬入居可能)	
会員番号	80900042	物件番号
		76490008-5

アトムホームズ株式会社 不動産情報流通システム専用物件資料 図面コード:0848023 物件番号 76490008-5

福岡県知事免許(6)第8852号 (社)福岡県宅地建物取引業協会会員
ERUZA 株式会社 エルザ
 北九州市小倉北区鍛冶町2丁目1番7号(第4エルザビル2階)

☎ (093) 521 - 3333(代)
 FAX (093) 521 - 3429
 担当直通：090 - 1874 - 4713 (田中)

客付会社様へ
 広告費等相談可

取引態様：媒介
 情報公開日：17.8.25

物件所在
 福岡
 小倉南区
 城野