

売土地

西鉄バス 「熊西2丁目」駅徒歩2分

西鉄バス



売土地

住宅

JR黒崎駅

☆3号線沿いで諸事便利!

☆現在月極駐車場

365.28㎡

ほかに私道面積

2,760万円

3.3㎡

25万円

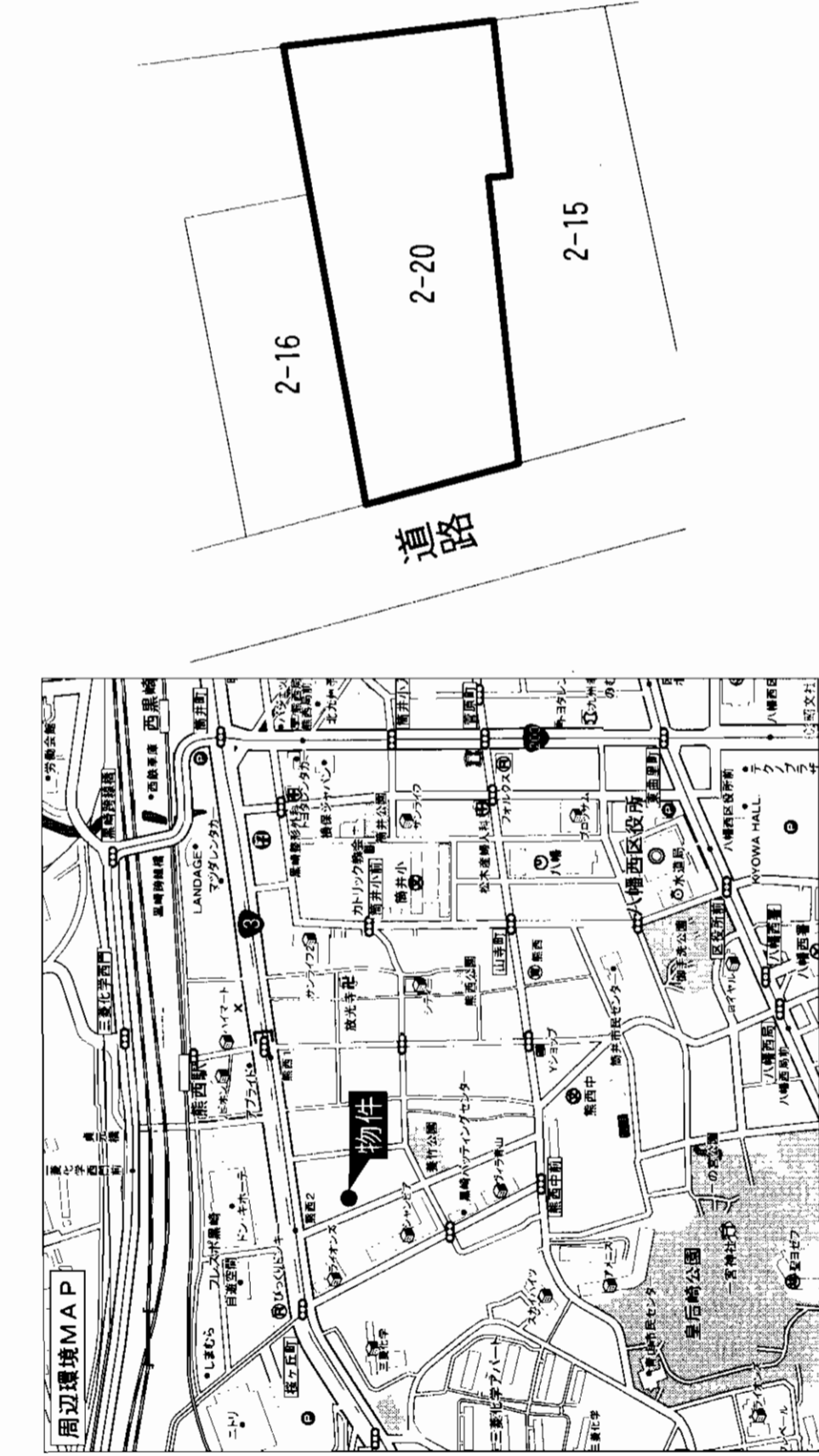

八幡西区熊西2丁目2番20

西鉄バス熊西2丁目バス停 徒歩2分

| | | | |
|------------|----------------|------|------------|
| 土地権利 | 所有権 | 地目 | 宅地 |
| 都市計画 | 市街化区域 | 用途地域 | 近隣商業地域 |
| 建ぺい率 | 80% | 容積率 | 200% |
| 他の法令上の制限 | | | |
| 地勢 | | | |
| 引渡条件 | | 引渡日 | 相談 |
| 現況 | 駐車場 | | |
| 隣接状況(角地・旗) | 西側公道8m | | |
| 設備 | 九州電力・都市ガス・上下水道 | | |
| 備考 | | | |
| 会員番号 | 80900536 | 物件番号 | 76480314-1 |

アットホーム・ファクトシート (不動産情報流通システム専用物件資料)



図面コード: 0831108 物件番号 76480314-1

国土交通大臣免許(1)第6432号 全国宅地建物取引業協会会員



(株) 不動産のひろた

北九州市八幡西区別当町26番1号

本社 093(641)3939

黒崎支店 093(641)4100 八幡支店 093(641)4100 小倉支店 093(641)4100 北九支店 093(641)4100 担当: 下町

客付会社様へ

- 手数料: 分かれ
- 取引態様: 媒介
- 情報公開日: 17.8.11

福岡 八幡西区 熊西

地 売

光 貞 台

★光貞小学校・浅川中学校校区!!
★スーパーまで徒歩5分!!

西鉄バス 「光貞台」バス停徒歩6分



★建築条件ナシ!!

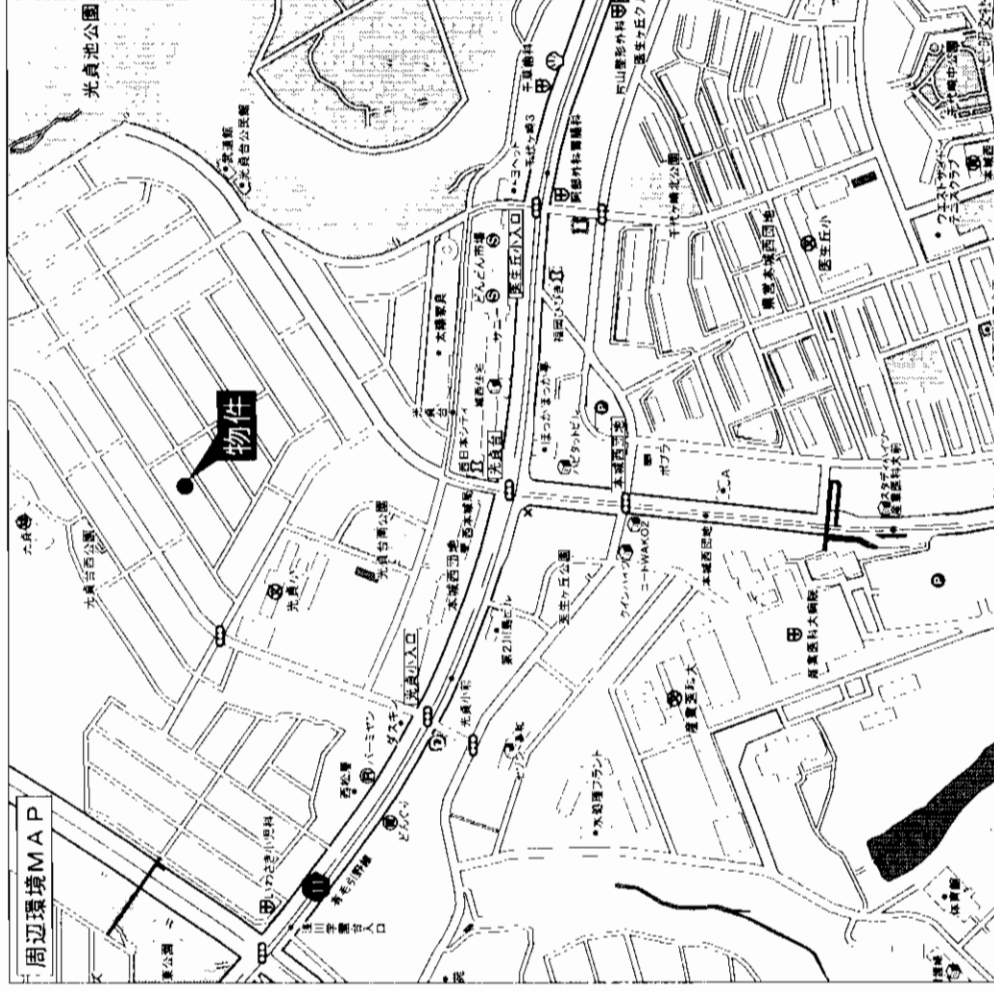
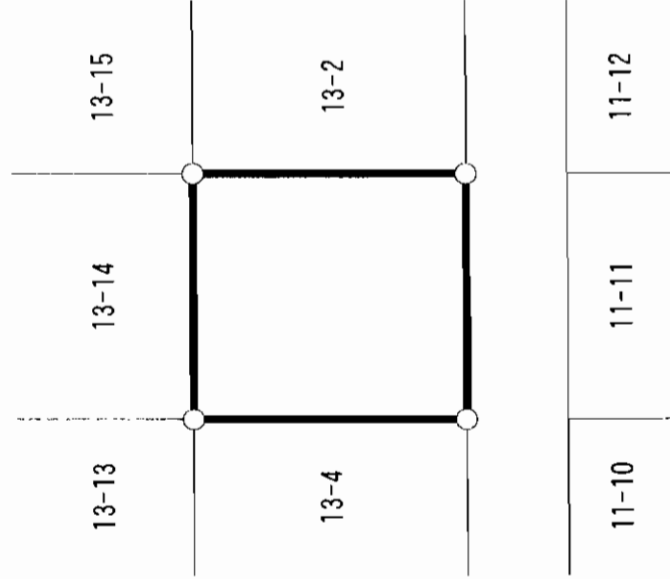

| | | |
|-----------------|--------------------|------------|
| 物件種目 | 地 売 | |
| 最適用途 | 住 宅 | |
| 最寄駅 | JR折尾駅 | |
| 土地面積 | 231.75㎡(70.10坪) | ほかに私道面積 |
| 低 格 | 1,550万円 | 3.3㎡/価 |
| 物件所在地 | 北九州市八幡西区光貞台2丁目13-3 | |
| 交 通 | 西鉄バス光貞台バス停 徒歩6分 | |
| 土地権利 | 所有権 | 地 目 |
| 都市計画 | 市街化区域 | 用途地域 |
| 建ぺい率 | 50% | 容積率 |
| 他の法令上の制限 | 高さ制限10m | |
| 地 勢 | | |
| 引渡条件 | 現況渡し | 引 渡 日 |
| 現 況 | 更地 | 即 |
| 接続状況 (海・河・川) | 南道路6m | |
| 設 備 | 電気・上下水道・都市ガス | |
| 備 考 | ◎建築条件なし | |
| 会員番号 | 80901089 | 物件番号 |
| | | 76480340-1 |

アットホーム・ファクトシート (不動産情報流通システム専用物件資料)



図面コード: 0892909 物件番号 76480340-1

福岡県知事免許(2)第14095号 福岡県宅地建物取引業協会会員
不動産のエクセル
 不動産の売買・仲介・賃貸・管理 株式会社エクセル

TEL (093) 281-5366 [定休日]日・祝日
FAX (093) 281-5388 [営業時間]9時~6時

客付会社様へ

■手数料:2%
 ■取引態様:売主
 ■情報公開日:17.8.11

福岡
 八幡西区
 光貞台

売地

光貞台

★光貞小学校・浅川中学校校区!!
★スーパーまで徒歩5分!!

★建築条件ナシ!!

西鉄バス
「光貞台」バス停 徒歩6分

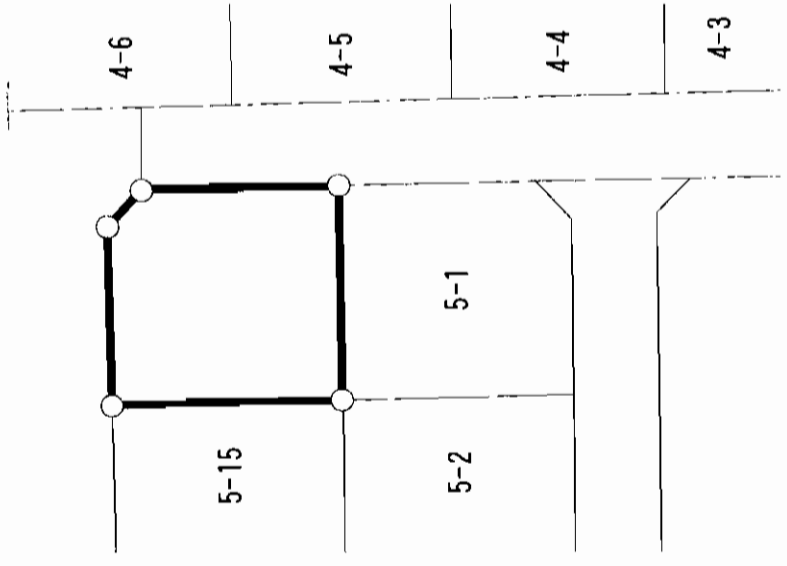

| | | | |
|------------|--------------------|--------------|-------------|
| 物件種目 | 売地 | | |
| 最適用途 | 住宅 | | |
| 最寄駅 | JR折尾駅 | | |
| 土地面積 | 232.13㎡(70.21坪) | ほかにも 私道面積 | |
| 価格 | 1,550万円 | 3.3㎡ 単価 | 22万円 |
| 物件所在地 | 北九州市八幡西区光貞台2丁目5-18 | | |
| 交通 | 西鉄バス光貞台バス停 徒歩6分 | | |
| 土地権利 | 所有権 | 地目 | 宅地 |
| 都市計画 | 市街化区域 | 用途地域 | 第2種低層住居専用地域 |
| 建ぺい率 | 60% | 容積率 | 100% |
| 他の法令上の制限 | 高さ制限10m | | |
| 地勢 | | | |
| 引渡条件 | 現況渡し | | |
| 現況 | 更地 | 引渡日 | 即 |
| 接道状況(角地開口) | 北道路6m・東道路6m 北東角地 | | |
| 設備 | 電気・上下水道・都市ガス | | |
| 備考 | ◎建築条件なし | | |
| 会員番号 | 80901089 | 物件番号 | 76480341-1 |

アットホーム・ファクトシート (不動産情報流通システム専用物件資料)

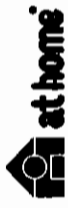

福岡県知事免許 (2) 第14095号 福岡県宅地建物取引業協会会員
不動産のエクセル
不動産の売買・仲介・賃貸・管理 株式会社エクセル

福岡県遠賀郡岡垣町東山田1丁目1-14サンシャインビル海老津
TEL (093) 281-5366
FAX (093) 281-5388
[定休日]日・祝日
[営業時間]9時~6時

図面コード: 0892909 物件番号 76480341-1

客付会社様へ
■手数料: 2%
■取引態様: 売主
■情報公開日: 17.8.11

福岡
八幡西区
光貞台

八幡西区元城町

1,680

万円

290坪！夜景最高！
元城町バス停徒歩2分

ゆったり・広々



売土地

住宅

JR八幡駅

960.86㎡

1,680万円

ほかに
私道面積

3.3㎡
単価

北九州市八幡西区

元城町83-1他

西鉄 元城町バス停 徒歩2分

| | | | |
|-----------------|----------|------|------------|
| 土地権利 | 所有権 | 地目 | 宅地 |
| 都市計画 | 市街化区域 | 用途地域 | 第一種低層住専 |
| 建ぺい率 | 50 % | 容積率 | 80 % |
| 他の法令 上の制限 | 宅造成規制区域 | | |
| 引渡条件 | | | |
| 現況 | 更地 | 引渡日 | 即 |
| 接道状況 (海側・陸側) | 南西5.5m公道 | | |
| 設備 | | | |
| 備考 | | | |
| 会員番号 | 80900438 | 物件番号 | 76480368-8 |

アットホーム・ファクトシート (不動産情報流通システム専用物件資料)

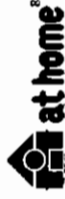

図面コード：0833110 物件番号 76480368-8



福岡県知事免許(4)第11054号 社団法人 (社)福岡県宅地建物取引業協会会員 TEL (093)952-9181
有限会社 エステイト・フエニックス FAX (093)941-5252
<http://www.phenix-web.co.jp>
 〒802-0841 北九州市小倉南区北方4丁目1-11-1F

客付会社様へ

- 手数料：分かれ
- 取引態様：媒介
- 情報公開日：17.8.18

福岡
八幡西区
元城町

売地

八幡西区木屋瀬

サシリブまで徒歩10分!!

筑豊鉄道

木屋瀬駅徒歩3分

売土地

住宅

筑豊電鉄木屋瀬駅

241.42㎡(73.02坪)

950万円

ほかに私道面積

3.3㎡ 単価

なし

北九州市八幡西区木屋瀬5丁目39番2

筑豊電鉄木屋瀬駅 徒歩8分

| | | | | |
|-------|-------------------------------|----------|---------|------------|
| 物件種目 | 所有権 | 地目 | 宅地 | |
| 最適用途 | 市街化区域 | 用途地域 | 第1種住居地域 | |
| 最寄駅 | 60% | 容積率 | 200% | |
| 土地面積 | 他の法令上の制限 | 地勢 | | |
| 価格 | 現況条件 | 引渡条件 | 現況渡し | |
| | 更地 | 引渡日 | 相談 | |
| | 約7.5mの公道に3m接す | | | |
| | 上下水道・プロパンガス・九電 | | | |
| | 上水道引込済(別途予納金必要) 下水道管引込費用必要 | | | |
| 物件所在地 | 会員番号 | 80900576 | 物件番号 | 76480379-1 |
| 交通 | | | | |

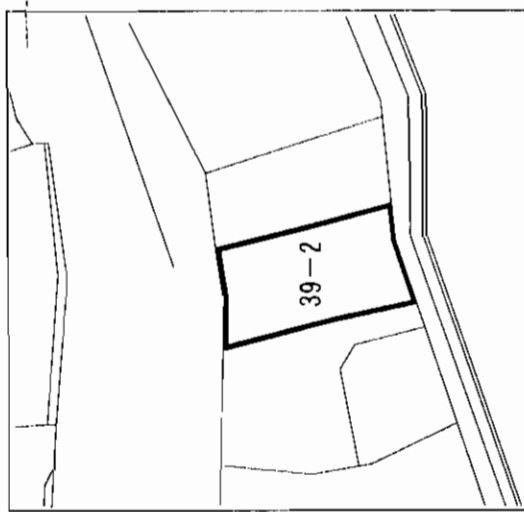
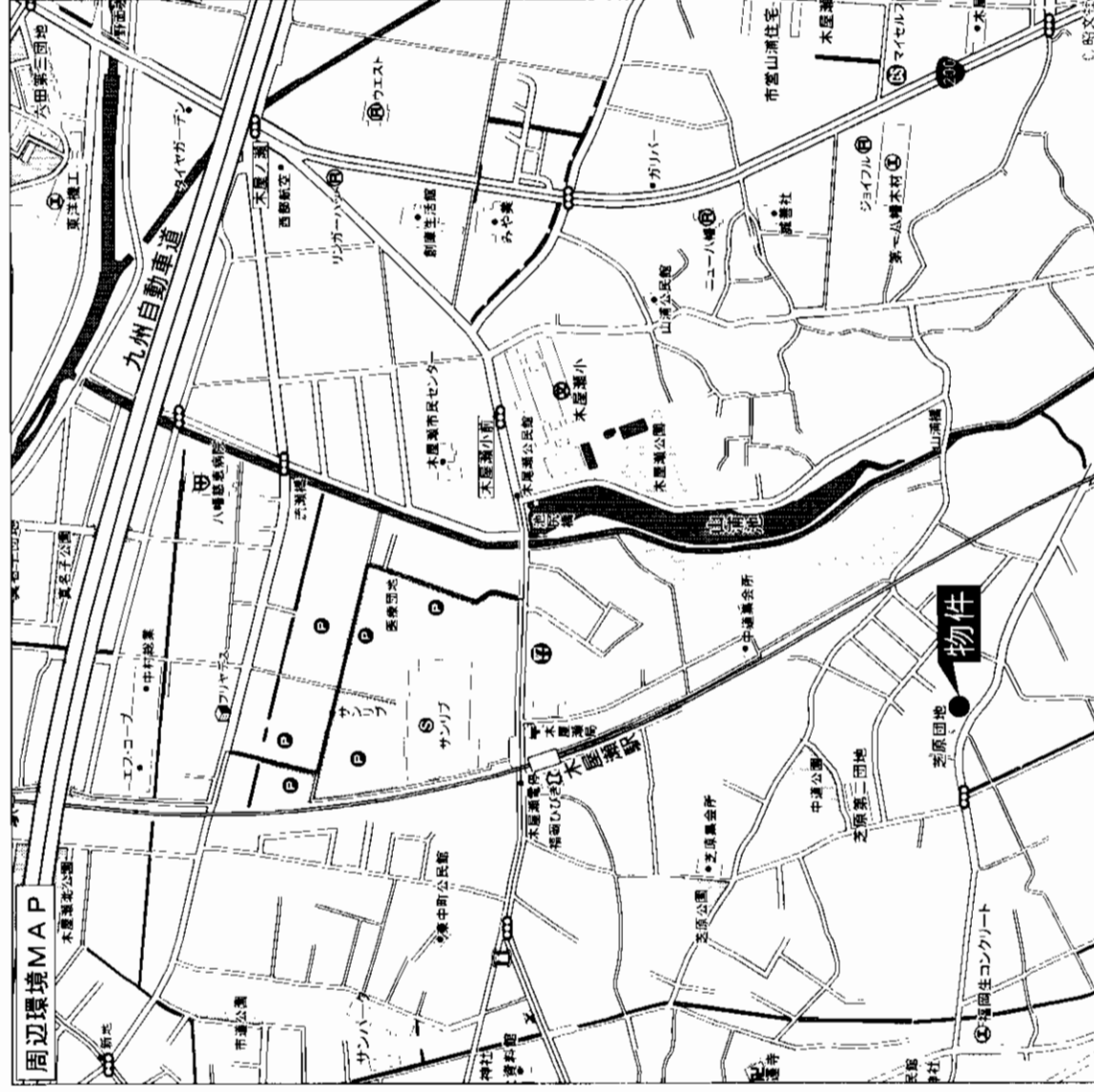

アットホーム・ファクトシート (不動産情報流通システム専用物件資料)



福岡県知事免許(5)第10182号 建設業 福岡県股-6第66533号



(株)三ツ矢不動産

北九州市八幡東区枝光1-4-11(日・祝日営業)

お問合せは
 ☎093(663)1551
 FAX093(662)7437

図面コード: 0813410 物件番号 76480379-1

客付会社様へ

- 手数料: 分かれ
- 取引態様: 媒介
- 情報公開日: 17.8.18

福岡 八幡西区 木屋瀬

売地 (上物付)

マンション・量販店・その他事業用

J R 黒崎駅

718.69㎡

5,425万円

25万円

北九州市八幡西区上の原2丁目2-7

上津役公民館前バス停 徒歩1分

J R 黒崎駅より車で6分

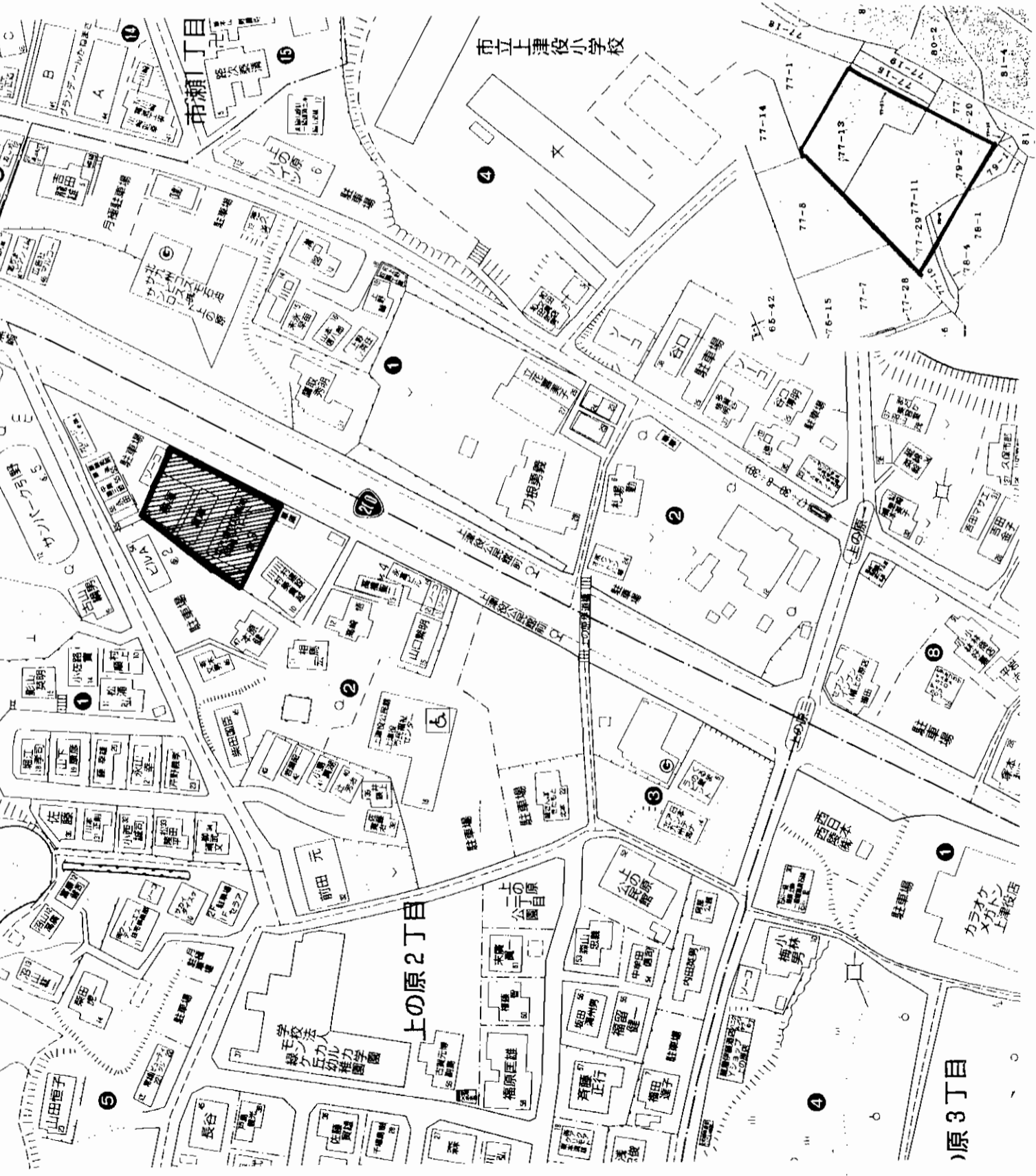

| | | | | | | | | | | |
|------|------------------|---------|------------|---------|-------------------|----------------------------------|--------------|-------------|------|---------|
| 物件種目 | 最適用途 | 最寄駅 | 土地面積 | 価格 | 物件所在地 | 交通 | 土地権利 | 所有権 | 地目 | 宅地 |
| | マンション・量販店・その他事業用 | J R 黒崎駅 | 718.69㎡ | 5,425万円 | 北九州市八幡西区上の原2丁目2-7 | 上津役公民館前バス停 徒歩1分 J R 黒崎駅より車で6分 | 都市計画 | 市街化区域 | 用途地域 | 第2種住居地域 |
| | | | | | | | 建ぺい率 | 60% | 容積率 | 200% |
| | | | | | | | 他の法令上の制限 | | | |
| | | | | | | | 地勢 | | | |
| | | | | | | | 引渡条件 | 公簿取引 | | |
| | | | | | | | 現況 | 上物有 | 引渡日 | 相談 |
| | | | | | | | 接道状況 (角地・間口) | 国道200号線沿 | | |
| | | | | | | | 設備 | 間口35M 奥行20M | | |
| | | | | | | | 備考 | 上下水道・都市ガス | | |
| 会員番号 | 80901284 | 物件番号 | 76480392-4 | | | | | | | |

福岡県知事免許(3)第12761号
at home
 〒802-0841 北九州市小倉南区北方2丁目24番1-10B号
2093(951)4414
有限会社ワンダー不動産
 FAX093(922)2204

客付会社様へ
 建物解体費用相当
 値引き交渉可
 値下げ再配布

■手数料: 分かれ
 ■取引態様: 媒介
 ■情報公開日: 17.8.19
 福岡
 八幡西区
 上の原

アットホーム・フアクトシート (不動産情報流通システム専用物件資料)



物件番号 76480392-4

売地

八幡西下上津役

西鉄バス
「下上津役二丁目」徒歩1分

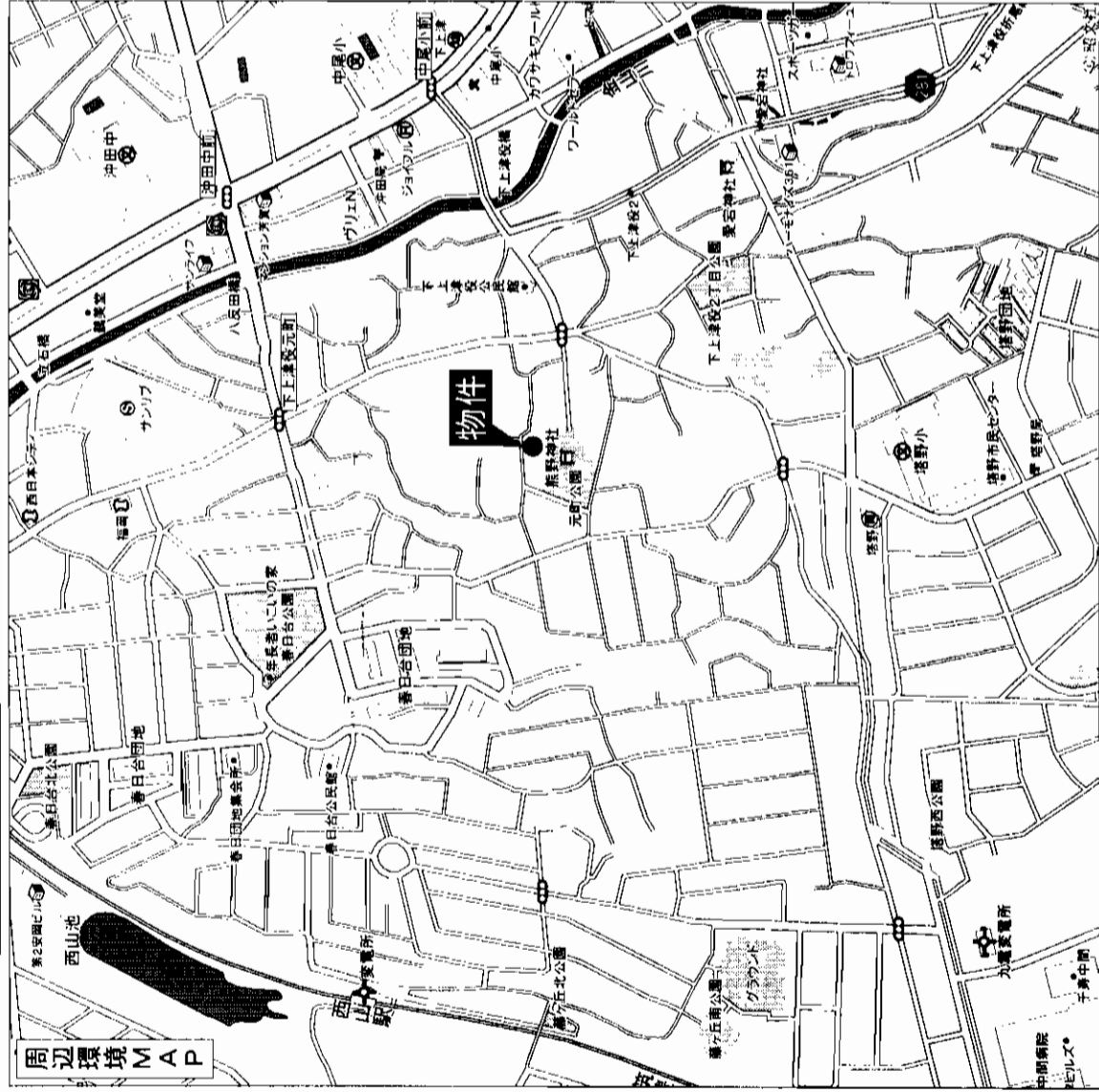

★閑静な住宅街!!
★交通便利!!

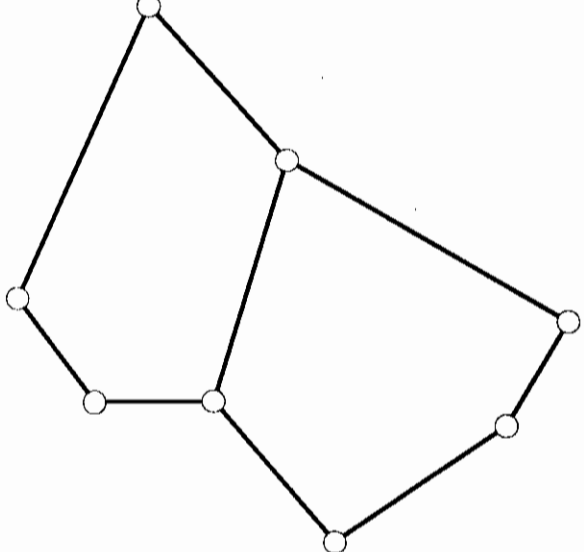

| | |
|-------------|-------------------------------|
| 売地 | |
| 住宅 | |
| JR折尾駅 | |
| 土地面積 | 151.29m ² (45.76坪) |
| 価格 | 1,063万円 |
| 物件所在地 | 北九州市八幡西区下上津役二丁目1404-5、1407-1 |
| 交通 | 西鉄バス下上津役三丁目停・徒歩1分 |
| 土地権利 | 所有権 |
| 都市計画 | 市街化区域 |
| 建ぺい率 | 60% |
| 他の法令上の制限 | 用途地域 第1種住居地域 |
| 地 勢 | 容積率 200% |
| 引渡条件 | 現況渡し |
| 現 況 | 上物付 |
| 接道状況(角地・開口) | 引渡日 相談 |
| 設 備 | 南南東側幅8m公道に開口約16m接す |
| 備 考 | 現況有姿 |
| 会員番号 | 80900551 |
| 物件番号 | 76480393-1 |

アットホーム・ファクトシート (不動産情報流通システム専用物件資料)



福岡県知事免許(6)第9263号 (社)全日本不動産協会

ダイオ (株) ダイオ

北九州市八幡西区折尾3丁目1-17
2093 (601) 4773
FAX093 (601) 4834
 e-mail: info@daio.jp URL: http://www.daio.jp

客付会社様へ

- 手数料: 分かれ
- 取引態様: 媒介
- 情報公開日: 17.8.19

図面コード: 0813411 物件番号 76480393-1

福岡
八幡西区
下上津役

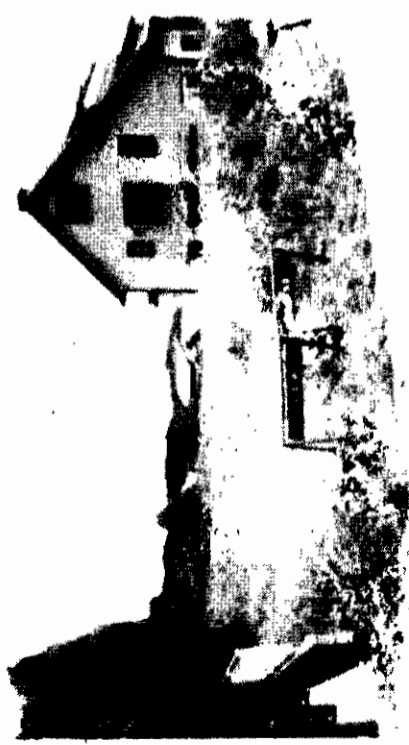

◎土地面積: 793.00㎡(239.88坪)
 ◎有効面積約170坪(分筆相談可)

◎閑静な住宅街

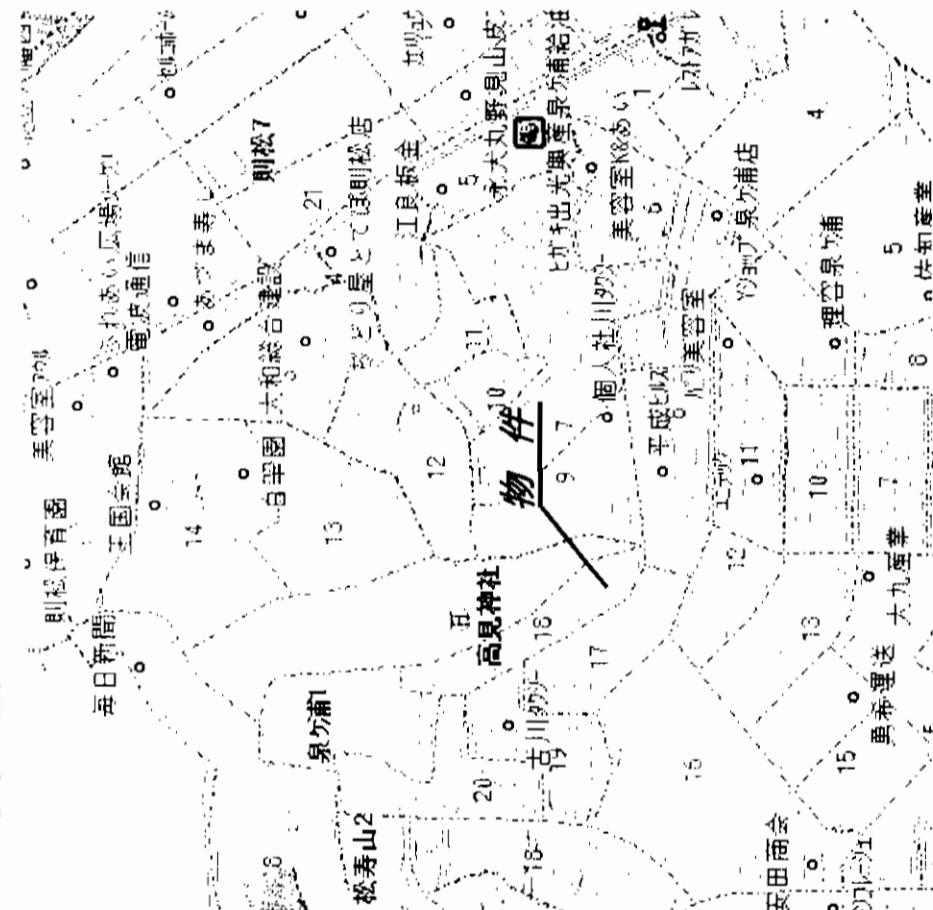
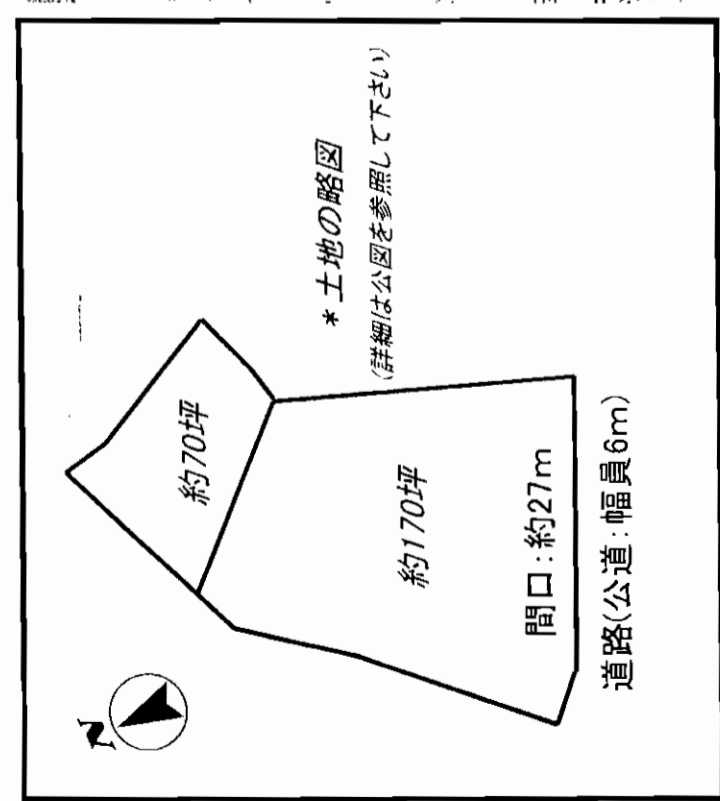

図面と現況に相違がある場合は、現況優先と致します。

| | | | |
|----------|--------------------|------------|-------------|
| 物件種目 | | 地 売 | |
| 最適用途 | 住宅・アパート用地 | | |
| 最寄駅 | 筑豊電鉄三ヶ森停 | | |
| 土地面積 | 793.00 ㎡(239.88 坪) | 地に私道面積 | ㎡ |
| 価格 | 3,900万円 | | |
| 単価 | 3.3㎡ 単価 | | |
| 物件所在地 | 北九州市八幡西区泉ヶ浦1丁目 | | |
| 交 通 | 北の浦 バス停 | | |
| 最寄駅までの距離 | 徒歩 5分 | | |
| 土地権利 | 所有権 | 地 目 | 雑種地・山林 |
| 都市計画 | 市街化区域 | 用途地域 | 第二種低層住居専用地域 |
| 建ぺい率 | 60 % | 容積率 | 100 % |
| 他の法令上の制限 | 高さ制限10m | | |
| 引渡条件 | 現況渡し | | |
| 現 況 | 更 地 | 引渡日 | 相 談 |
| 道路幅員 | 約6m | | |
| 接道状況 | (角地・間口) 南側公道に接す | | |
| 設 備 | 前面上下水道配管有 | | |
| 備 考 | *分筆相談可 | | |

at home

〒807-0825 北九州市八幡西区折尾3丁目8-21(サンリブ折尾前)
 ☎093(601)1811
 FAX093(601)1522
<http://www6.ocn.ne.jp/~tokuoh/>

福岡県知事免許(4)第11319号 社会法人宅地建物取引業協会会員
 株式会社 **工ステート徳王** TOKUO

アットホーム、フラクトシート (不動産情報流通システム専用物件資料)

図面コード: 0848011 会員番号 80900180 物件番号 76480399-5

客付会社様へ
 値交渉相談可
 広告無断掲載不可

■手 数 料 : 分かれ
 ■取引態様 : 媒介
 ■情報公開日 : 17.8.19

福岡 八幡西区 泉ヶ浦

売土地
浅川の杜
建築条件無
2区画有

西鉄バス
おかの台バス停徒歩8分

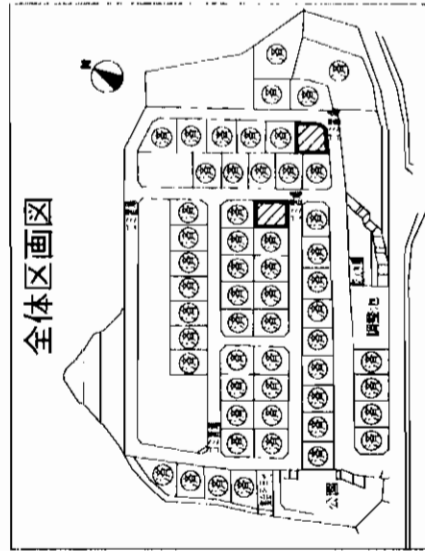

★建築条件無!!

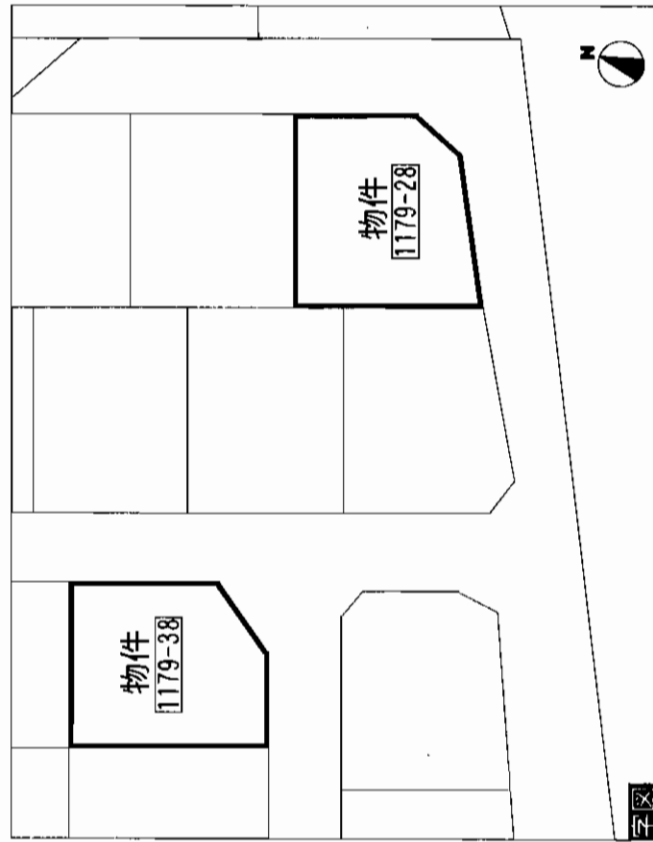
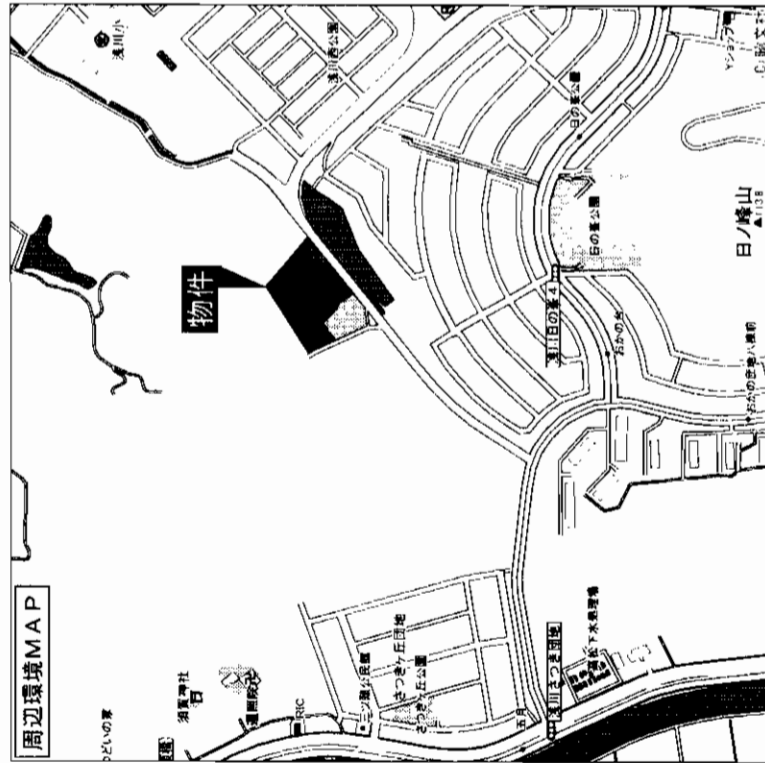

| | | | |
|-------------|---|-------------|-------------|
| 物件種目 | 売土地 | | |
| 最適用途 | 住宅用地 | | |
| 最寄駅 | 西鉄バスおかの台バス停 | | |
| 土地面積 | (44号地) 189.51㎡ (57.32坪) | ほかに 私道面積 | 無 |
| 価格 | 12,037,000円 | 3.3㎡ 単価 | @21万円 |
| 物件所在地 | 北九州市八幡西区大字浅川1179-38 (浅川の杜44号地) | | |
| 交通 | 西鉄バスおかの台バス停 徒歩8分 | | |
| 土地権利 | 所有権 | 地目 | 宅地 |
| 都市計画 | 市街化区域 | 用途地域 | 第1種低層住居専用地域 |
| 建ぺい率 | 50% | 容積率 | 80% |
| 他の法令上の制限 | | | |
| 地勢 | | | |
| 引渡条件 | | | |
| 現況 | 更地 | 引渡日 | 相談 |
| 接道状況(角地・間口) | (44号地)北東・南東6m (66号地)北東・南東6m | | |
| 設備 | 公共上下水道・都市ガス | | |
| 備考 | (66号地) 206.49㎡ (62.46坪)・・・13,428,000円 学区: 浅川小・浅川中学校 | | |
| 会員番号 | 80901286 | 物件番号 | 76480415-1 |

アットホーム・ファクトシート (不動産情報流通システム専用物件資料)

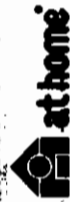

福岡県専売許 (1) 第15072号
福岡県宅地建物取引業協会員
(株)アメリテイ辰巳
〒806-0021 北九州市八幡西区黒崎4丁目1番6号エントープライズビル1階



TEL. 093-645-0621. FAX. 093-645-0611
フリーダイヤル. 0120-39-0621.
エントープライズビル1階

客付会社様へ

- 手数料: 分かれ
- 取引態様: 専任媒介
- 情報公開日: 17.8.19

図面コード: 0833111 物件番号 76480415-1

福岡
八幡西区
浅川

売土地

JR福北ゆたか線

「中間」駅徒歩10分

売地

アパート・住宅用地

☆広々土地168坪!!
☆アパート、住宅用地に適す!!

JR中間駅

555.45m² 168坪

ほかに
私道面積

1,200万円

3.3m²
単価

中間市中央1丁目26番23号

物件所在地

交通 JR中間駅 徒歩10分

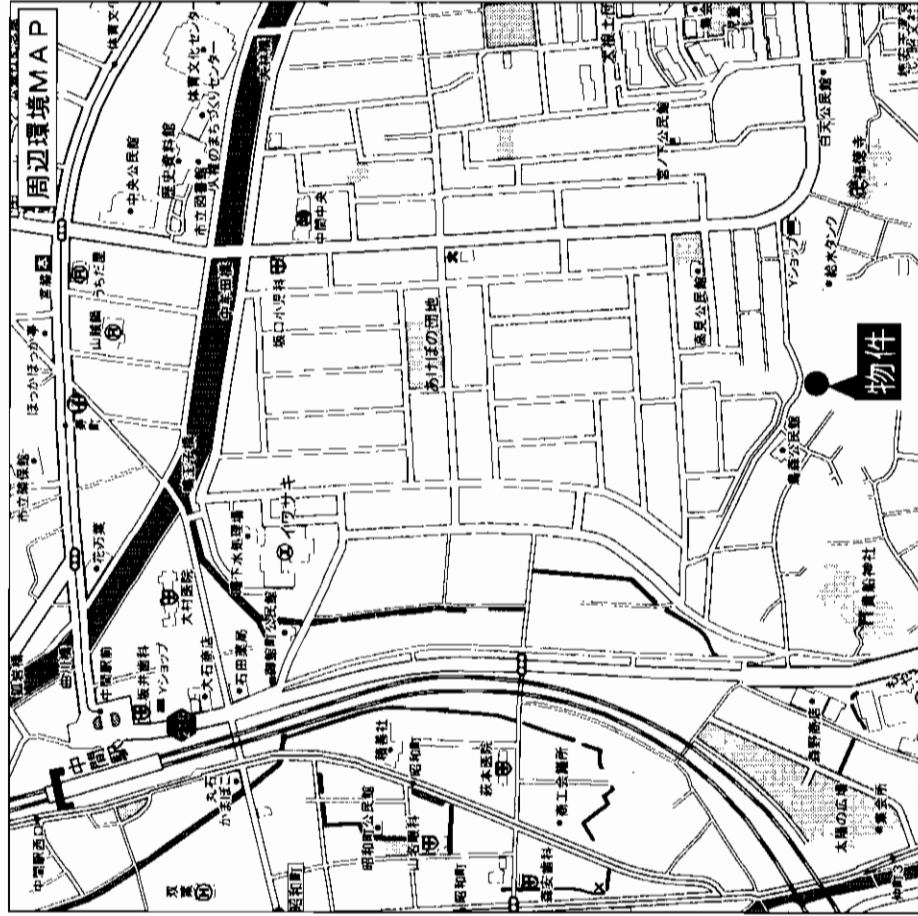
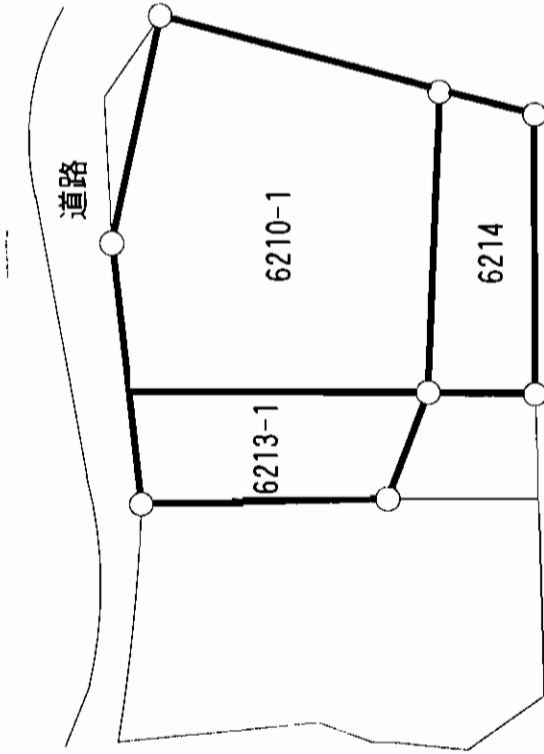

| | | | |
|----------------|----------|------|-------------|
| 土地権利 | 所有権 | 地目 | 宅地 |
| 都市計画 | 市街化区域 | 用途地域 | 第2種低層住居専用地域 |
| 建ぺい率 | 50% | 容積率 | 80% |
| 他の法令上の制限 | | | |
| 地勢 | | | |
| 引渡条件 | 現況渡し | | |
| 現況 | 更地 | 引渡日 | 即 |
| 接道状況 (角地開口) | | | |
| 設備 | | | |
| 備考 | | | |
| 会員番号 | 80900103 | 物件番号 | 76480345-1 |

アットホーム・ファクトシート (不動産情報流通システム専用物件資料)



図面コード: 0851009 物件番号 76480345-1

福岡県知事免許(8)第7134号 (社)福岡県宅地建物取引業協会会員

サンアイ 宅建

中間市蓮花寺3丁目2-6

☎093 (245) 3092
FAX093 (244) 0684

客付会社様へ

- 手数料: 分かれ
- 取引態様: 媒介
- 情報公開日: 17.8.11

福岡
中間市
中央

売地

遠賀町浅木

★閑静な住宅街!!
★スーパーまで徒歩3分!!
★浅木病院まで徒歩5分!!

西鉄バス

「浅木」停徒歩3分

| | | |
|---|-------|-----|
| ③ | 665万円 | 70坪 |
| ④ | 760万円 | 80坪 |

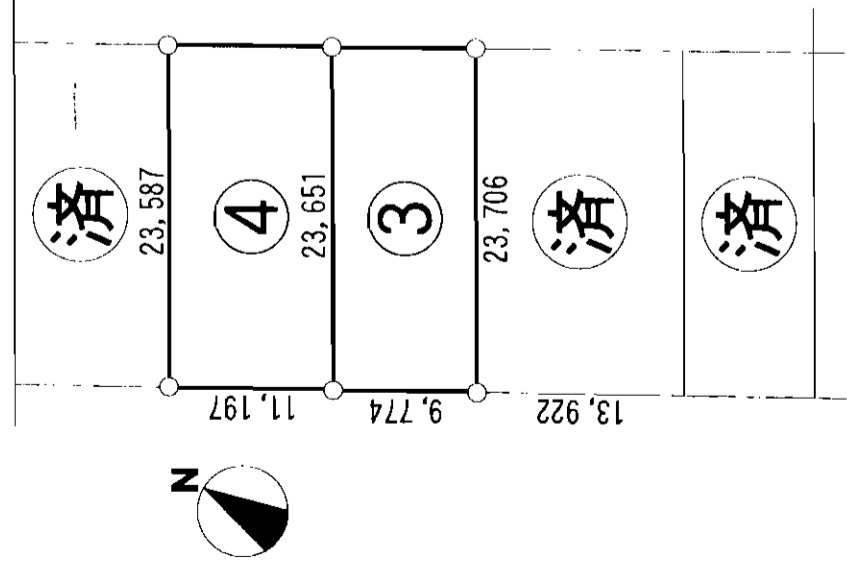

| | | |
|-----------|--|----------------------|
| 物件種目 | 売地 | |
| 最適用途 | 浅木バス停 | |
| 最寄駅 | 浅木バス停 | |
| 土地面積 | 231m ² (70坪)～ | ほかに私道面積 |
| 価格 | 665万円～ | 3.3m ² 単価 |
| | | 9.5万円 |
| 物件所在地 | 遠賀郡遠賀町大字浅木456-6 | |
| 交通 | 浅木バス停 徒歩3分 | |
| 土地権利 | 所有権 | 地目 雑種地 |
| 都市計画 | 区域内 | 用途地域 無指定 |
| 建ぺい率 | 70% | 容積率 400% |
| 他の法令上の制限 | 建築基準法 | |
| 地勢 | 間口11.13×奥行23.72 | |
| 引渡条件 | | |
| 現況 | 宅地 即建築可 | 引渡日 即 |
| 接道状況(奥行き) | 6m公道に11.13m接道 | |
| 設備 | | |
| 備考 | 環境:田園風景の住環境最適 水道:上下水道 排水:側溝 電気:丸電 ガス:プロパン 小学校:浅木小学校 中学校:南中学校 ※建築条件なし 即建築可 | |
| 会員番号 | 80901245 | 物件番号 76480339-1 |

アットホーム・ファクトシート (不動産情報流通システム専用物件資料)



図面コード: 0837509 物件番号 76480339-1

客付会社様へ

遠賀郡水巻町吉田西3-5-12
☎093(201)4044
直電090-9401-9441

鶴丸ブレーン株式会社

■手数料:2%
■取引態様:売主
■情報公開日:17.8.11

物件所在
福岡
遠賀郡
遠賀町

売地

住宅用地

JR遠賀川駅

571.72 m²(157.82 坪)

他に私道面積

m²

1,578万円

3.3m²単価

遠賀郡遠賀町大字広渡字大久保

敷地略図(詳細は測量図参照)

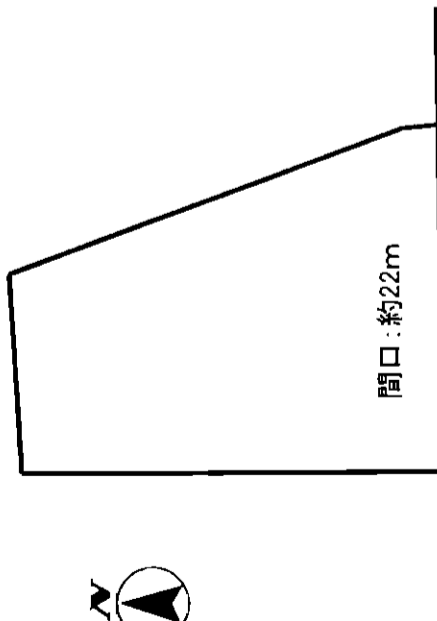

間口:約22m

公道

図面と現況に相違がある場合は、現況優先と致します。

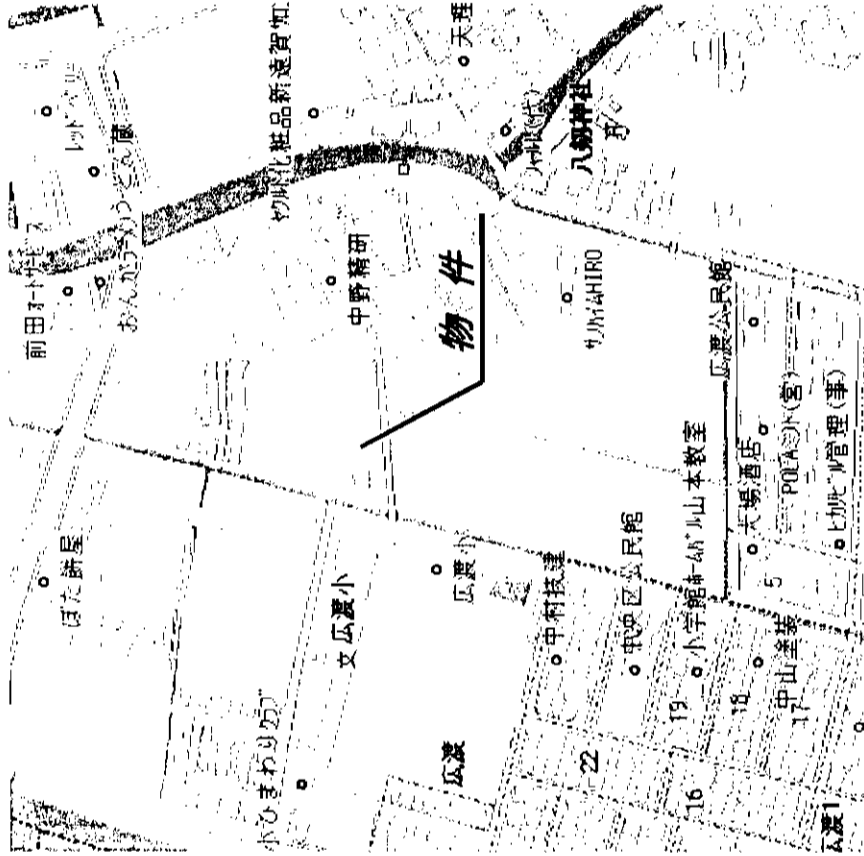

◎南向きの好立地

◎広渡小学校80m

| | | | | | |
|------|------|-----|------|----|-------|
| 物件種目 | 最適用途 | 最寄駅 | 土地面積 | 価格 | 物件所在地 |
| | | | | | |

| | | |
|----------|---|-------------|
| 所有権 | 地目 | 宅地 |
| 市街化区域 | 用途地域 | 第一種低層住居専用地域 |
| 容積率 | 容積率 | 60% |
| 他の法令上の制限 | 高さ制限10m・外壁後退距離1m・敷地最低限度165m ² 建築基準法・条例等に基づく | |
| 引渡条件 | 分筆後の引渡し(実測売買予定) | |
| 現況 | 更地 | 引渡日 即 |
| 接道状況 | 道路幅員 4m(公衆用道路:遠賀町・建設省) (角地・間口) 南側:約22m接す | |
| 設備 | 浄化槽の設置・負担を要す | |
| 備考 | * 若干の面積の増減の可能性有り 広渡小学校・遠賀中学校校区 | |

アットホーム・ファクトシート (不動産情報流通システム専用物件資料)

図面コード:0848011

会員番号 80900180

物件番号 76480400-5



福岡県知事免許(4)第11319号 社会法人宅地建物取引業協会会員

株式会社 **エステート徳王**



〒807-0825 北九州市八幡西区折尾3丁目8-21(サンリブ折尾前)

TEL 093(601)1811

FAX 093(601)1522

http://www6.ocn.ne.jp/~tokuoh/

客付会社様へ

広告無断掲載不可

■手数料:分かれ

■取引態様:媒介

■情報公開日:17.8.19

福岡

遠賀郡

遠賀町

売土地

西鉄バス 「西園」停徒歩5分

☆閑静な住宅街!!
☆生活至便!!

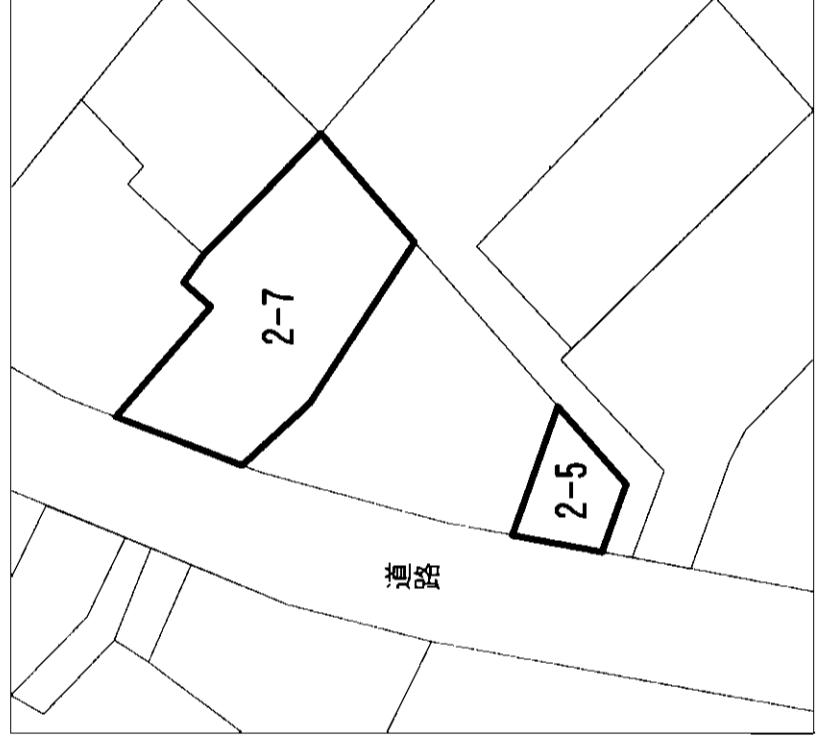
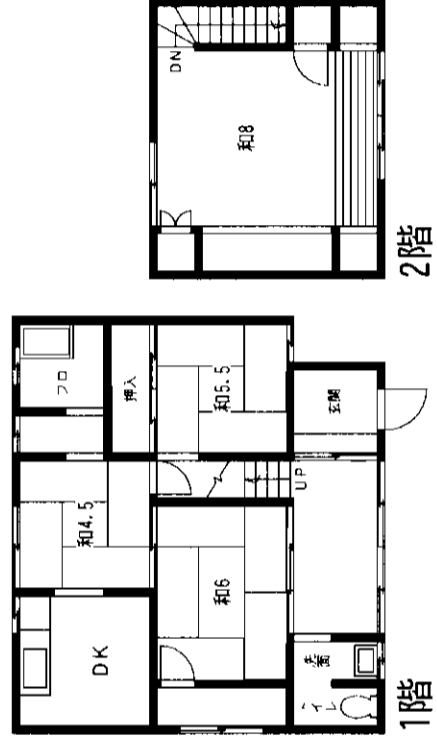
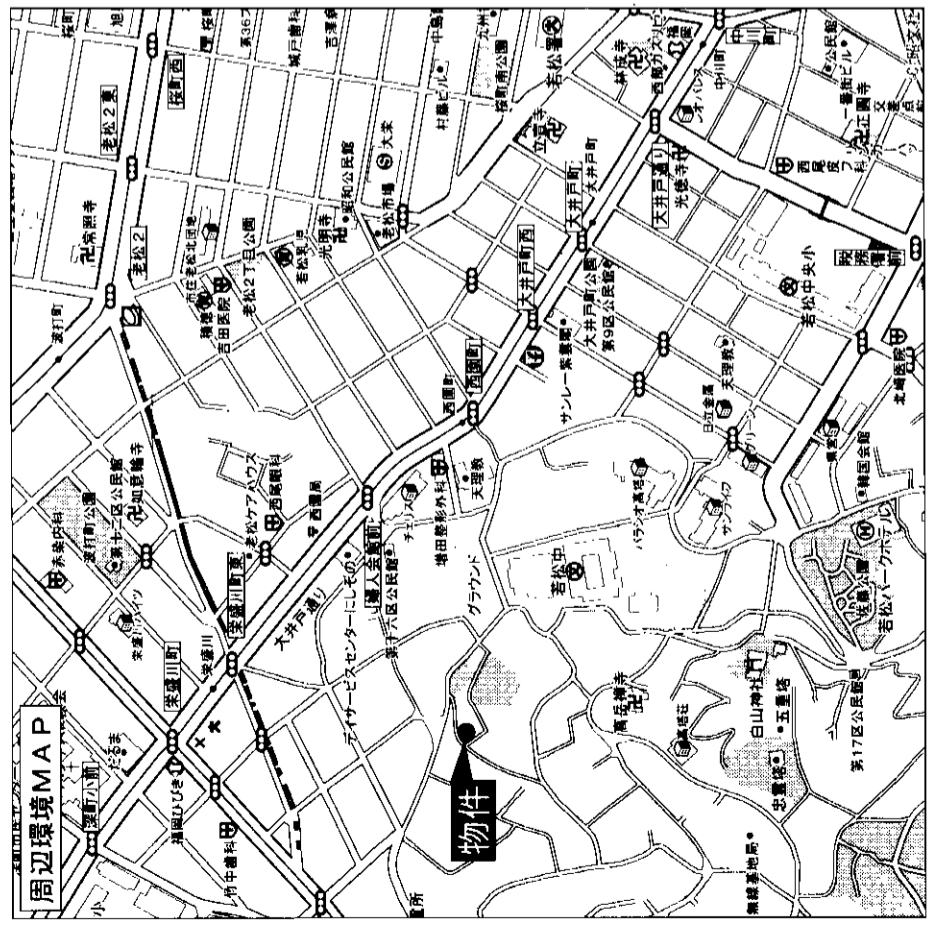

売土地

住宅用地

JR若松駅

120.39㎡(36.41坪)
26.64㎡(8.05坪)

600万円

北九州市若松区山の堂町2-20

西鉄バス西園停 徒歩5分

| | | | | | | | | | | |
|------|----------|------|------------|---------|-------|----|-------------|------------------------|------|--------------|
| 物件種目 | 最適用途 | 最寄駅 | 土地面積 | 価格 | 物件所在地 | 交通 | 土地権利 | 所有権 | 地目 | 宅地 |
| | | | ほかに私道面積 | 3.3㎡ 単価 | | | 都市計画 | 市街化区域 | 用途地域 | 第1種中高層住居専用地域 |
| | | | | | | | 建ぺい率 | 60% | 容積率 | 200% |
| | | | | | | | 他の法令上の制限 | | | |
| | | | | | | | 地勢 | | | |
| | | | | | | | 引渡条件 | 解体更地渡し | | |
| | | | | | | | 現況 | 古家有 | 引渡日 | 解体後 |
| | | | | | | | 接道状況(角地・開口) | 公道北西側6M | | |
| | | | | | | | 設備 | 上下水道・都市ガス | | |
| | | | | | | | 備考 | 2筆:2-7 住宅用地 2-5 駐車場 | | |
| 会員番号 | 80900698 | 物件番号 | 76480354-1 | | | | | | | |

アットホーム・ファクトシート (不動産情報流通システム専用物件資料)



図面コード: 083110 物件番号 76480354-1

福岡県知事免許(3)第12475号

エステート・タケダ

北九州市八幡東区石坪町1-27

■手数料:分かれ

■取引態様:媒介

■情報公開日:17.8.18

客付会社様へ

福岡
若松区
山の堂町

売地 若松区 今光

市営バス 今光峠バス停徒歩8分



眺望良好!

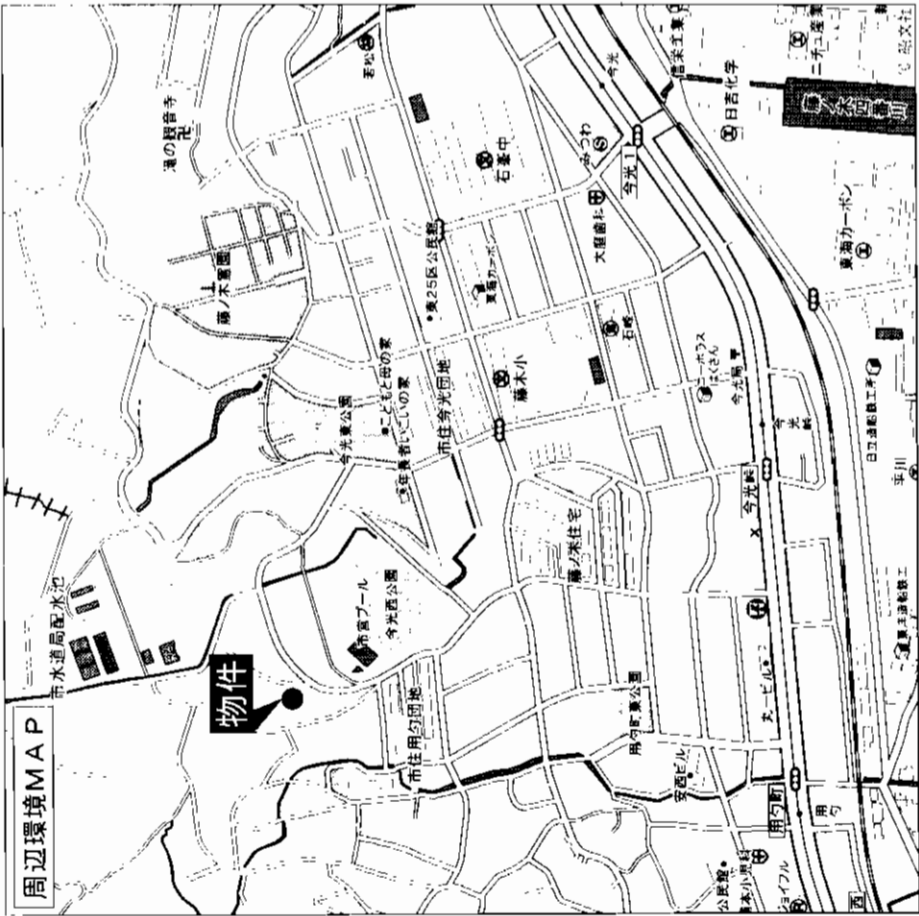
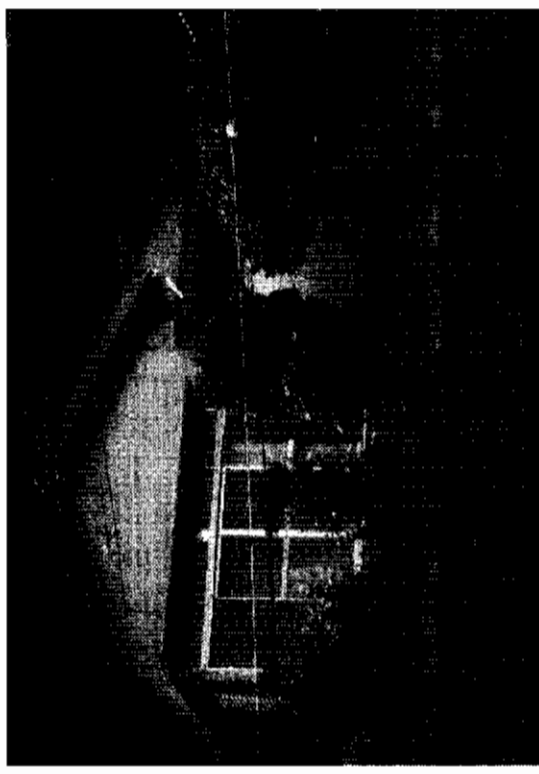

| | | |
|------|-------------------|---------|
| 物件種目 | 売土地(古家付) | |
| 最適用途 | 住宅 | |
| 最寄駅 | JR藤ノ木駅 | |
| 土地面積 | 公簿325.58㎡(98.48坪) | ほか公私道面積 |
| 価格 | 580万円 | 3.9㎡ 単価 |

| | | |
|-------------|----------------------------|-------------------|
| 物件所在地 | 北九州市若松区今光2丁目19番38号 | |
| 交通 | 市営バス今光峠停 徒歩8分 | |
| 土地権利 | 所有権 | 地目 宅地 |
| 都市計画 | 市街化区域 | 用途地域 第一種中高層住居専用地域 |
| 建ぺい率 | 60% | 容積率 200% |
| 他の法令上の制限 | 宅造成規制区域 | |
| 地勢 | | |
| 引渡条件 | 占家付 | 引渡日 即 |
| 現況 | 南側3m | |
| 接道状況(角地・間口) | 井戸水・公共上下水道・プロパンガス | |
| 設備 | 占家付(S42年12月築・木造平屋建・89.21㎡) | |
| 備考 | | |
| 会員番号 | 80900208 | 物件番号 76480174-1 |

アットホーム・ファクトシート(不動産情報流通システム専用物件資料)



北九州市八幡西区藤田1丁目2番9号
8093(621) 5700
 FAX093(621) 5550

福岡県知事免許(10)第3904号
西日本不動産(株)

客付会社様へ

- 手数料:分かれ
- 取引態様:媒介
- 情報公開日:17.8.18

図面コード:0833101 物件番号76480174-1

福岡 若松区 今光

建築条件無！ 広々176坪の敷地

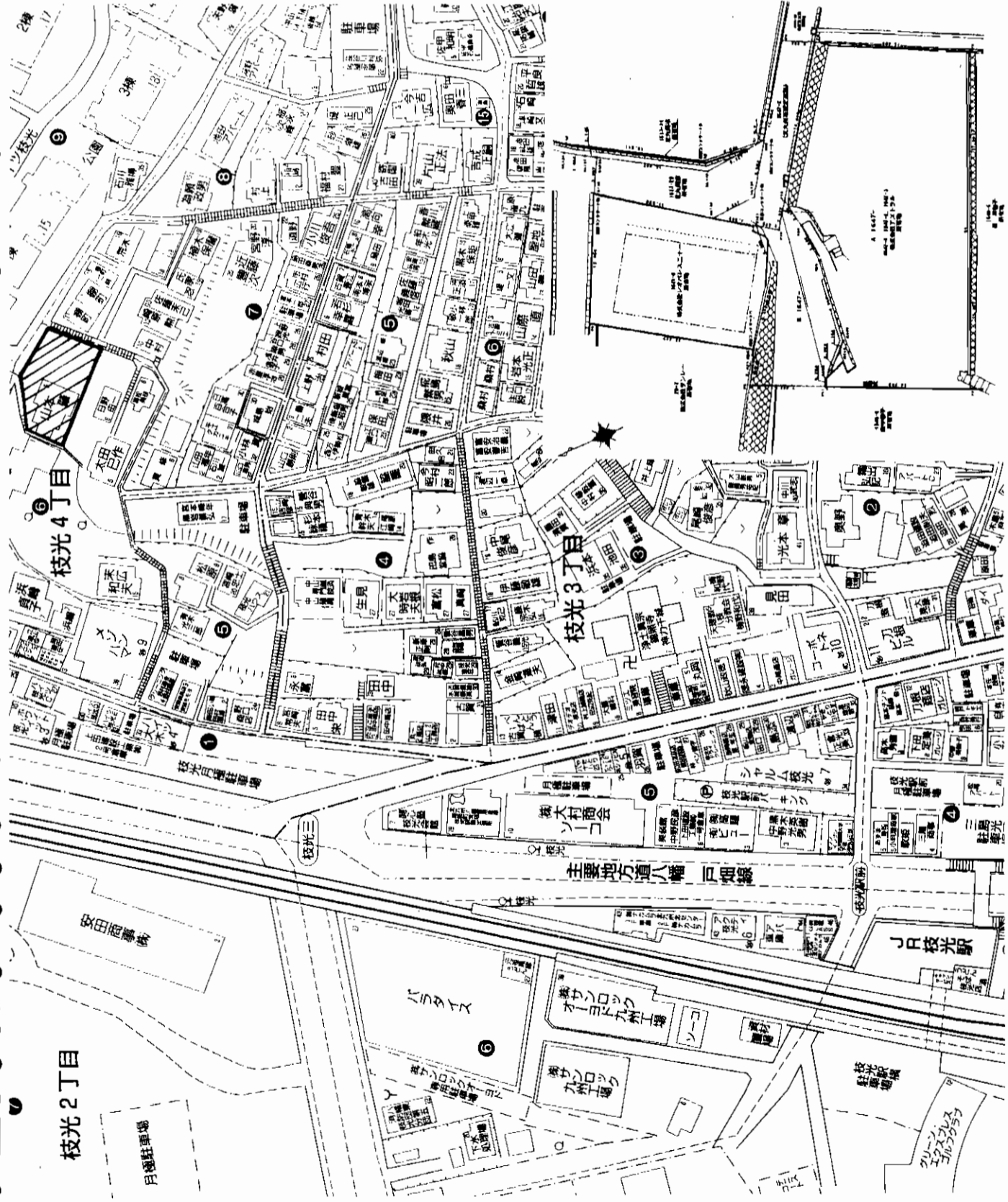

| | | | | | | |
|------|----------|--------|------------------------|---------------------------|------------------|------------------|
| 物件種目 | 最適用途 | 最寄駅 | 土地面積 | 価格 | 物件所在地 | 交通 |
| 売地 | 住宅 | JR 枝光駅 | 176.14坪 ほかに 私道面積 | 3,870万円 3.3㎡ 幅 単 | 北九州市八幡東区枝光4丁目6-5 | JR 鹿児島本線枝光駅 徒歩7分 |
| 土地権利 | 所有権 | 地目 | 都市計画 | 建ぺい率 | 他の法令上の制限 | 地 勢 |
| | | 宅地 | 区内 | 60% | | |
| 引渡条件 | 引渡条件 | 引渡し | 引渡日 | 引渡日 即 | | |
| 現状 | 現状渡し | 更地 | 市道に接す | | | |
| 備 考 | 分割も相談可 | | | | | |
| 会員番号 | 80901180 | 物件番号 | 76480388-4 | | | |

アットホーム・フアクトシート（不動産情報流通システム専用物件資料）

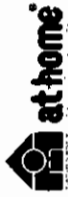

物件番号 76480388-4

福岡県知事免許(1)14563号 全日本不動産協会 北九州市小倉南区富士見2丁目7番14号
株式会社 アストラール TEL093-951-5489 ロジックビル3階
 FAX093-951-1268 担当・菊池

香付会社様へ
 広告転載可

■手数料:3%+6万円
 ■取引様:売主
 ■情報公開日:17.8.18

福岡
 八幡東区
 枝光

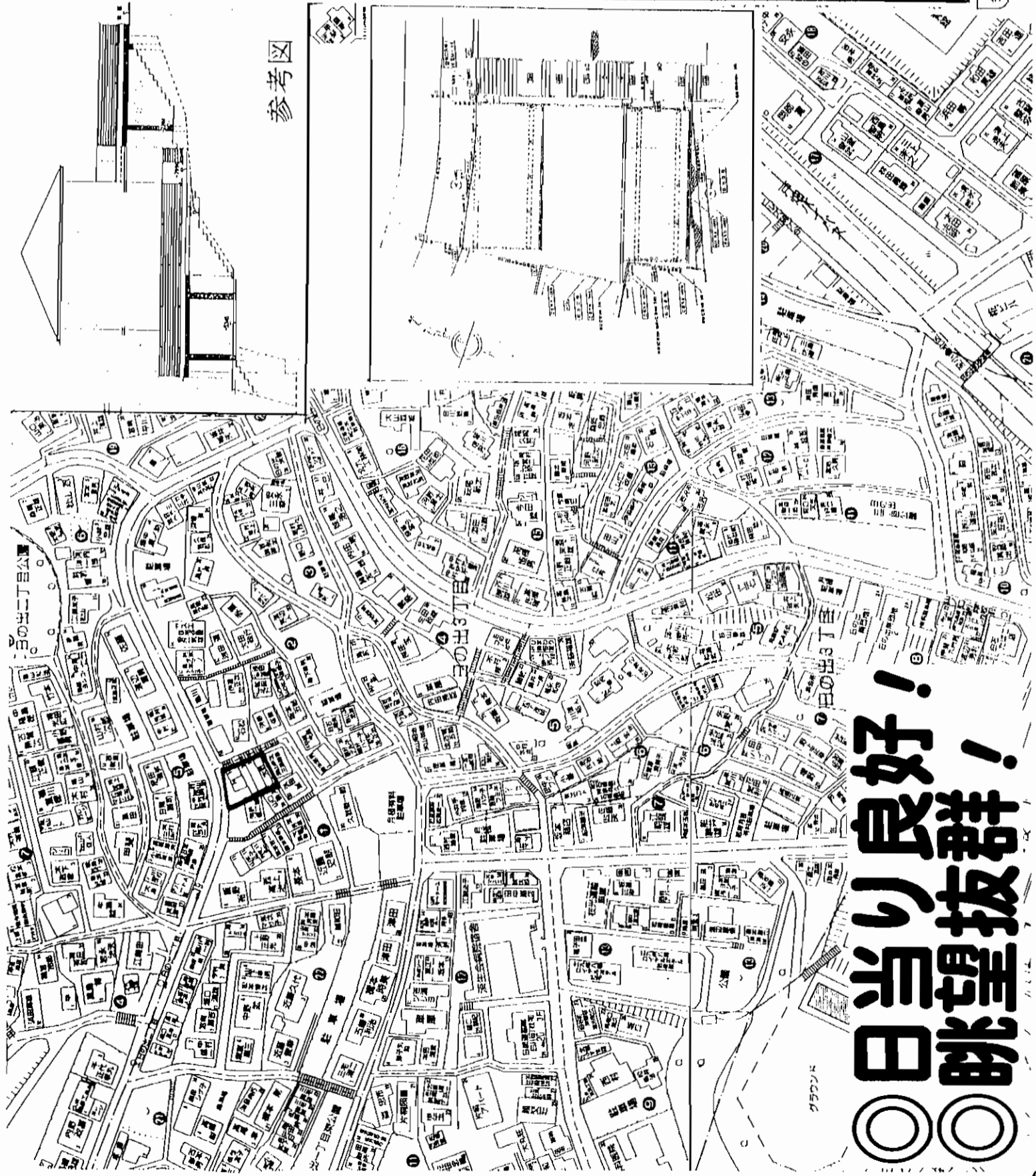

◎◎日当り良好!
◎◎眺望抜群!

| | | |
|-----|-----------------------|-----------|
| 物件 | 地 | |
| 用途 | 住宅・アパート | |
| 寄 駅 | JR 枝光駅 | |
| 積 | 219.17 m ² | (66.29 坪) |
| 価 | 680万円 | 坪当 / 10万円 |

| | | |
|---------|--------------------------|------------|
| 所 在 地 | 北九州市八幡東区日の出三丁目1番14号, 15号 | |
| 土 地 権 利 | 所有権 | 地 目 宅 地 |
| 都 市 計 画 | 第一中高層住居専用区域 | |
| 法 令 制 限 | 宅地完成規制区域 | |
| 建 蔽 率 | 60% | 容 積 率 200% |
| 現 況 | 更 地 | 引 渡 日 即 |
| 接 道 状 況 | 5.5m公道に間口11.5m接する傾斜地 | |
| 設 備 | 上下水道 都市ガス 九州電力 | |
| 備 考 | 日当たり、眺望抜群 | |

| | | | |
|------|----------|------|------------|
| 会員番号 | 80900208 | 物件番号 | 76480175-5 |
|------|----------|------|------------|

アットホーム・ファクトシート (不動産情報流通システム専用物件資料)



図面コード: 0848001 物件番号 76480175-5

福岡県知事免許(10)第3904号

西日本不動産(株)

北九州市八幡西区藤田1丁目2番9号

☎093(621)5700

FAX093(621)5550

客付会社様へ

- 手数料: 分かれ
- 取引態様: 媒介
- 情報公開日: 17.8.18

物件所在地
福岡 八幡東区 日の出

売地

小倉北区

今町3丁目

西鉄バス 熊谷町バス停徒歩15分



4m×7mの角地です!

| | | |
|------|-------------------------------|----------------------|
| 物件種目 | 売地 | |
| 最適用途 | 住宅 | |
| 最寄駅 | 南小倉駅 | |
| 土地面積 | 147.88m ² (44.73坪) | ほかに私道面積 なし |
| 価格 | 600万円 | |
| | | 3.3m ² 単価 |

| | | |
|-------------|--------------------|------------------|
| 物件所在地 | 北九州市小倉北区今町3丁目9番17号 | |
| 交通 | 西鉄バス熊谷町 徒歩15分 | |
| 土地権利 | 所有権 | 地目 宅地 |
| 都市計画 | 市街化区域 | 用途地域 第一種低層住居専用地域 |
| 建ぺい率 | 40% | 容積率 60% |
| 他の法令上の制限 | | |
| 地勢 | | |
| 引渡条件 | 相談 | |
| 現況 | 古家付(空家) | 引渡日 相談 |
| 接道状況(奥地・間口) | 4m×7mの角地 | |
| 設備 | 上下水道・電気・都市ガス | |
| 備考 | 建物解体渡し | |
| 会員番号 | 80900212 | 物件番号 76480336-8 |

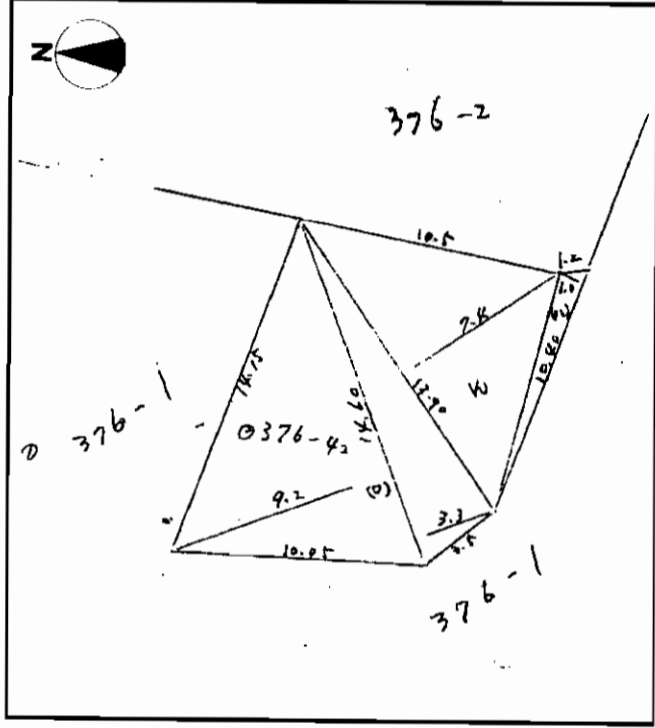
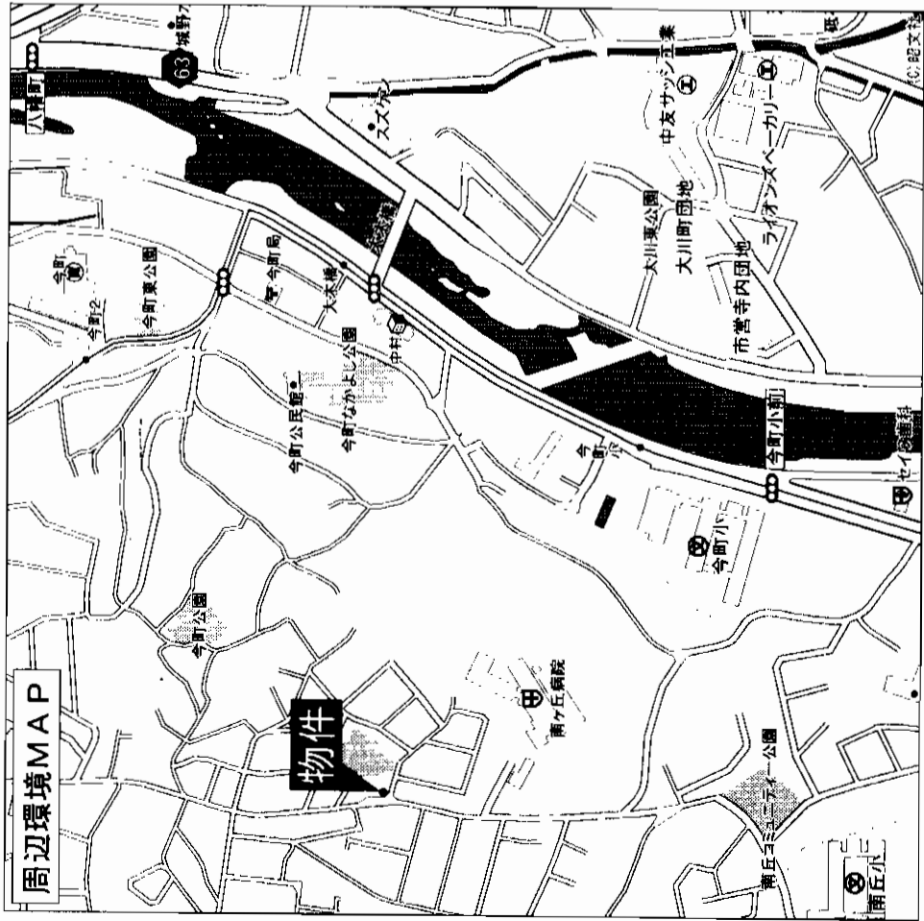

アットホーム・ファクトシート (不動産情報流通システム専用物件資料)



図面コード: 0837509 物件番号 76480336-8

福岡県知事免許(8)第6212号 (社)福岡県宅地建物取引業協会会員

北九州市小倉南区下曾根1丁目7番2号

(有)日豊商事

8093 (471) 4379

FAX093 (471) 4381

客付会社様へ

■手数料:分かれ

■取引態様:媒介

■情報公開日:17.8.19

値下げ再配布

物件種目
福岡
小倉北区
今町

リバーウォークすぐ！西小倉駅から徒歩2分



47,29坪

| | | | |
|----------------|---|-------------|------------|
| 物件種目 | 売地 | | |
| 最適用途 | 店舗・住宅 | | |
| 最寄駅 | 西小倉駅 | | |
| 土地面積 | 156,36㎡ | ほかに 私道面積 | 0 |
| 価格 | 47,29坪 | 3,180万円 | 3.3㎡ 単価 |
| 物件所在地 | 北九州市小倉北区室町2丁目101番地 (住居表示 小倉北区室町2丁目11番3号) | | |
| 交通 | JR 西小倉駅徒歩2分 | | |
| 土地権利 | 所有権 | 地目 | 宅地 |
| 都市計画 | ナシ | 用途地域 | 商業・防火 |
| 建ぺい率 | 80% | 容積率 | 400% |
| 他の法令上の制限 | 公簿売買 | | |
| 引渡条件 | 空地 | 引渡日 | 即 |
| 現況 | 市道室町2号線に間口約6,1m接道す | | |
| 接道状況 (側・間口) | 電気・上下水道・ガス | | |
| 設備 | | | |
| 備考 | | | |
| 会員番号 | 80900914 | 物件番号 | 76480381-5 |

アットホーム・フアクトシート (不動産情報流通システム専用物件資料)



図面コード:0848010 物件番号76480381-5

福岡県知事免許(2)第13301号

西小倉駅前不動産
北九州市小倉北区室町2丁目11番8号

☎093(592)0301
FAX093(592)0302

客付会社様へ

- 手数料：分かれ
- 取引態様：媒介
- 情報公開日：17.8.18

物件所在地
福岡
小倉北区
室町

小倉南区中貫2丁目

1,690万円

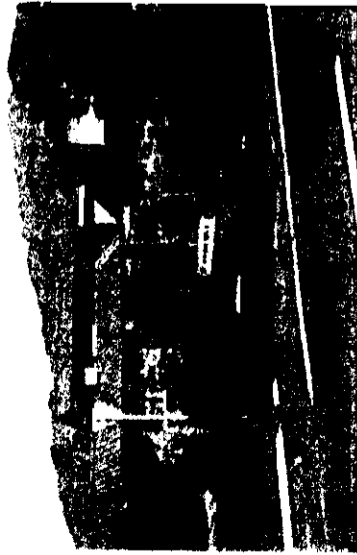

バス通り面す、角地

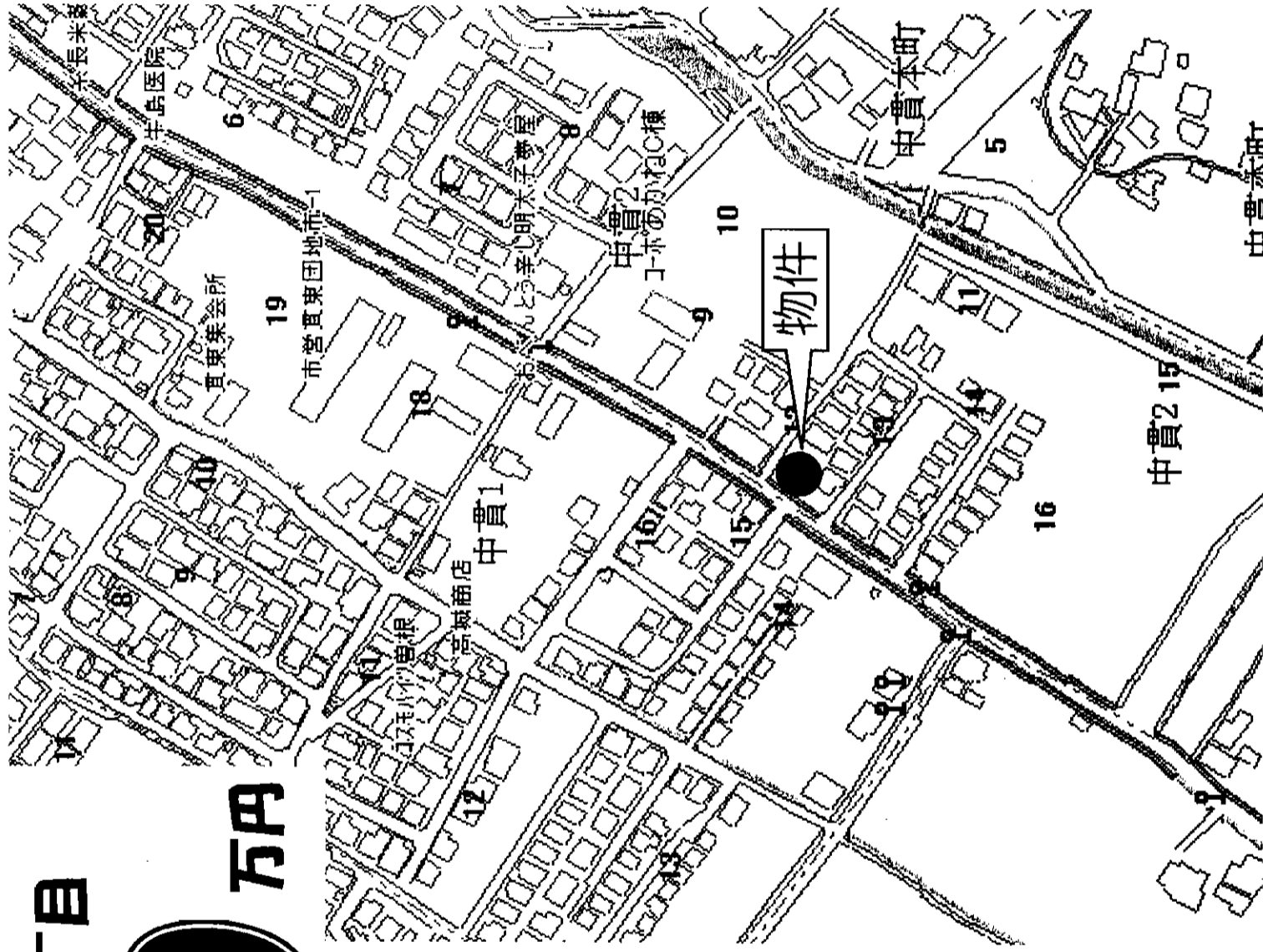
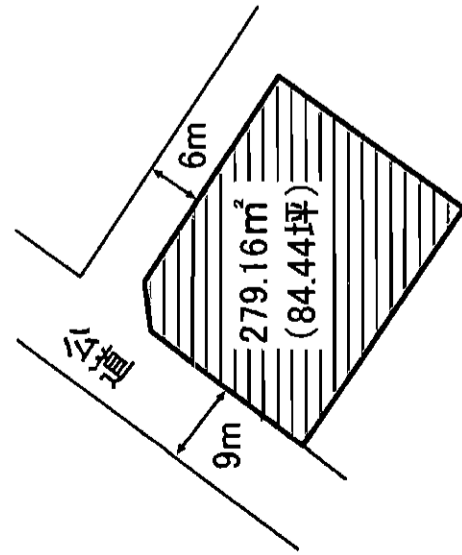

| | | | |
|-------------|-------------|------------------|------------|
| 物件種目 | | 売土地 | |
| 最適用途 | | 住宅 | |
| 最寄駅 | | JR下曾根駅 | |
| 土地面積 | 279.16㎡ | ほかに私道面積 | |
| 価格 | 1,690万円 | 3.3㎡単価 | |
| 物件所在地 | | 北九州市小倉南区 中貫2丁目 | |
| 交通 | | 西鉄 府殿入口 バス停 徒歩1分 | |
| 土地権利 | 所有権 | 地目 | 宅地 |
| 都市計画 | 市街化区域 | 用途地域 | 第一種低層住専 |
| 建ぺい率 | 40% | 容積率 | 60% |
| 地の法令上の制限 | | | |
| 引渡条件 | | | |
| 現況 | 更地 | 引渡日 | 即 |
| 接道状況(角地・間口) | 北西6m、北東9m公道 | | |
| 設備 | | | |
| 備考 | | | |
| 会員番号 | 80900438 | 物件番号 | 76480369-5 |

アットホーム・フアクトシート (不動産情報流通システム専用物件資料)

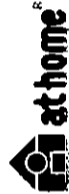

図面コード: 0848010 物件番号 76480369-5



福岡県知事免許(4)第11054号 社団法人 (社)福岡県宅地建物取引業協会 会員
有限会社 エスサイト・フエニックス
 〒802-0841 北九州市小倉南区北方4丁目1-11-1F
<http://www.phenix-web.co.jp>

TEL (093) 952-9181
 FAX (093) 941-5252

客付会社様へ

- 手数料: 分かれ
- 取引態様: 媒介
- 情報公開日: 17.8.18

福岡 小倉南区 中貫

| | | |
|----------|-----------------------------------|----------------------|
| 物件種目 | 整理番号 | |
| 事業用地 | 301 | |
| 最適用途 | 店舗・事務所・ビル | |
| 最寄駅 | | |
| 土地面積 | 671.10 m ² 203.08 坪 | ほかに私道面積 |
| 価格 | 5584 万円 | 3.3m ² 単価 |
| 所在地 | 小倉南区沼本町二丁目 | |
| 交通 | 沼小学校バス停前 歩・1分 | |
| 土地権利 | 所有権 | 地目 |
| 都市計画 | 市街化区域 | 用途地域 |
| 建ぺい率 | 60 % | 容積率 |
| 他の法令上の制限 | | 200 % |
| 取引条件 | 更地 | 引渡日 |
| 現況 | 即 | |
| 接道状況 | 幹線5号線面す | |
| 設備 | 上下水道 | |
| 学区 | 沼 小学校 | 沼 中学校 |
| 備考 | (受)H17.1.13 | |
| 会員番号 | 80900233 | 物件番号 |
| | | 76480374-4 |
| | | D-3 |

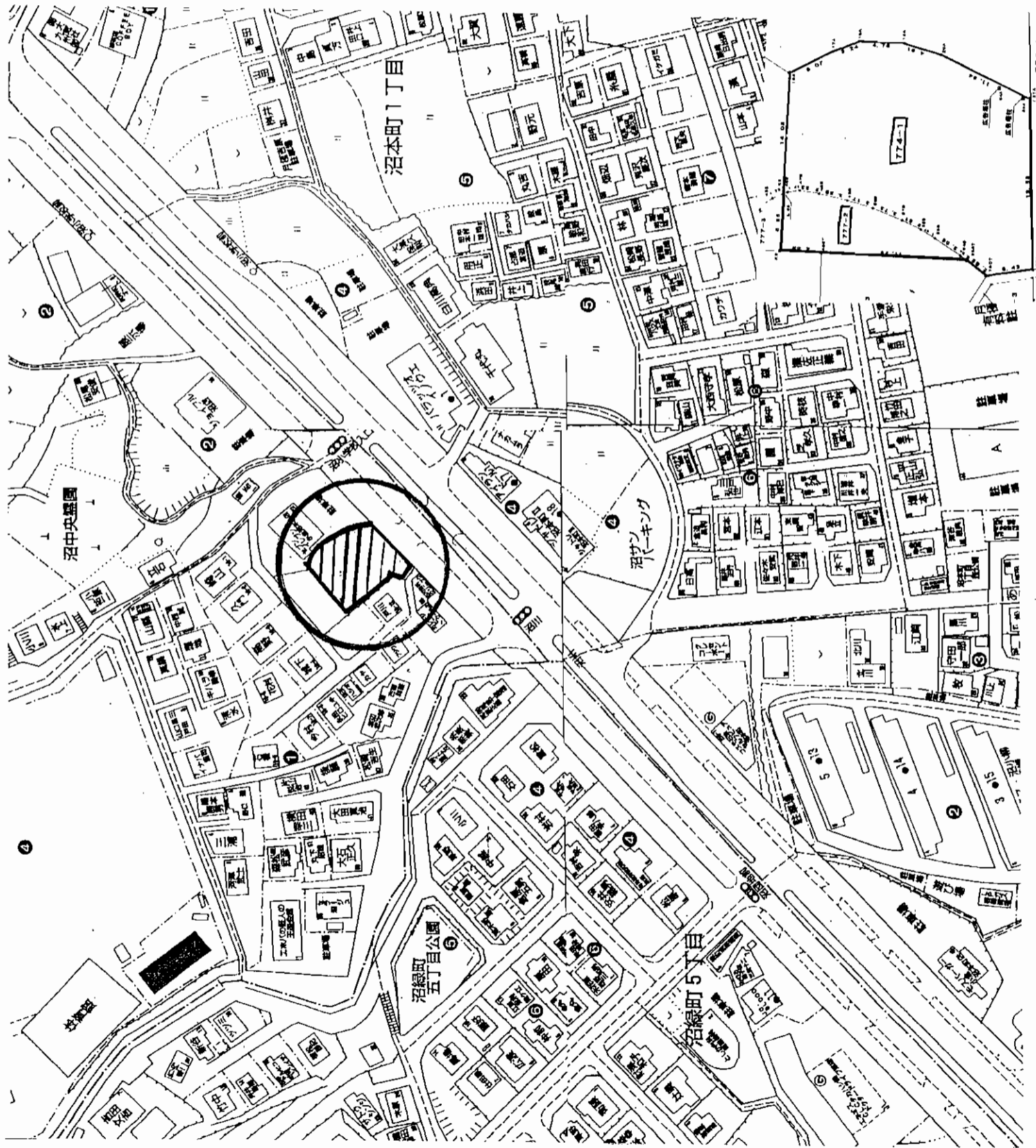

アットホーム・フラクトシート (不動産情報流通システム専用物件資料)



福岡県知事免許 10191 福岡県宅地建物取引業協会会員
株式会社 福岡地所
 Total Estate

北九州市小倉北区片野3-9-18 片野富士ビル1F
 TEL 093-922-3939
 FAX 093-922-6382 担当: 平原俊博

客付会社様へ

■手数料: 分かれ
 ■取引態様: 媒介
 ■情報公開日: 17.8.18

物件所在
 福岡
 小倉南区
 沼本町

物件番号 76480374-4

売土地

西鉄バス「東蜷田」駅徒歩6分



売土地

住宅用地

グリーンヒルズ小倉東

JR安部山公園駅

☆JR小倉駅へ、横代ランプを通過って車でわずか15分！！
 ☆高速道路も近くてナイスロケーションです！！

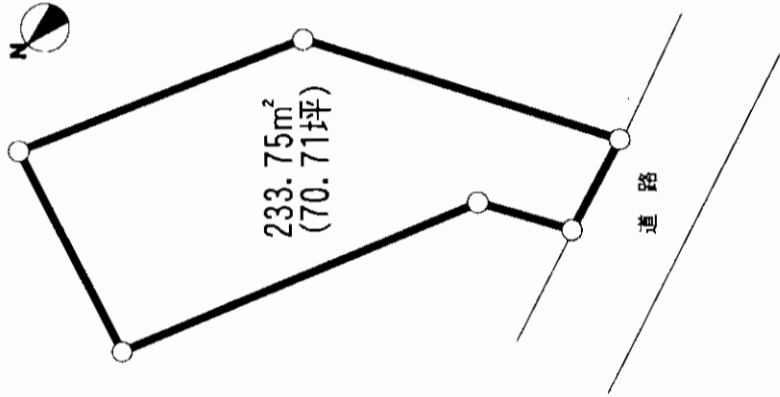
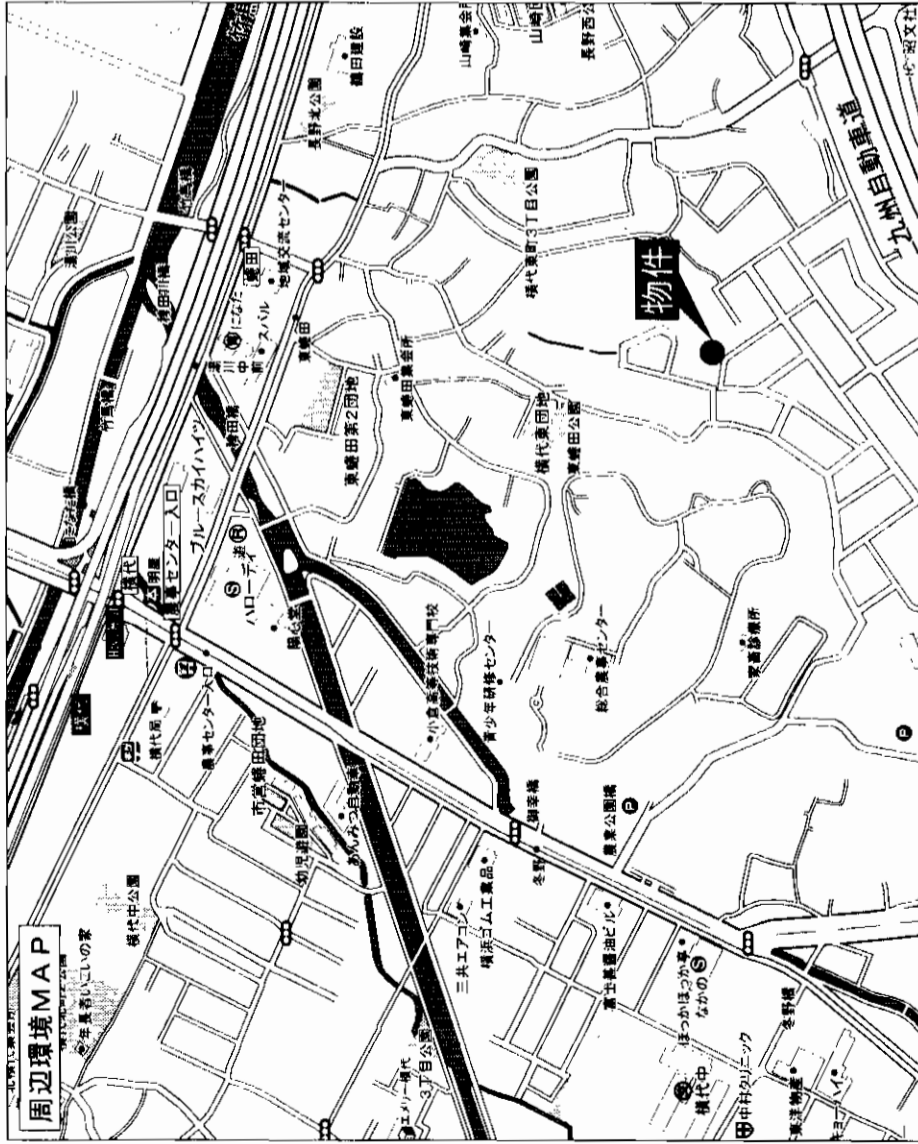

| | | | |
|------|-------------------------------|----------------------|--------|
| 物件種目 | 住宅用地 | | |
| 最適用途 | 住宅用地 | | |
| 最寄駅 | JR安部山公園駅 | | |
| 土地面積 | 233.75m ² (70.71坪) | ほかにも私道面積 | |
| 価格 | 1,100万円 | 3.3m ² 単価 | 15.5万円 |

| | | | |
|-------------|--------------------------------|------|-------------|
| 物件所在地 | 北九州市小倉南区横代東町3丁目744-5 | | |
| 交通 | 西鉄バス東蜷田 徒歩6分 | | |
| 土地権利 | 所有権 | 地目 | 宅地 |
| 都市計画 | 市街化区域 | 用途地域 | 第1種低層住居専用地域 |
| 建ぺい率 | 50% | 容積率 | 80% |
| 他の法令上の制限 | 無 | | |
| 地勢 | | | |
| 引渡条件 | 現況渡し | | |
| 現況 | 更地 | 引渡日 | 即 |
| 接道状況 (奥地開口) | 6メートル公道に接道 | | |
| 設備 | 上水道・都市ガス・宅地引き込み済 前面道路に汚水耕あり | | |
| 備考 | 既設団地内(グリーンヒルズ小倉東) | | |
| 会員番号 | 80900334 | 物件番号 | 76480353-1 |

アットホーム・ファクトシート (不動産情報流通システム専用物件資料)



福岡県知事免許(10)第4286号 福岡県宅地建物取引業協会会員
株式会社 共立地所
 〒803-0845 北九州市小倉北区上到津四丁目2-1

☎093(653)4800
 FAX093(653)4801

客付会社様へ
 値下げ再配布

- 手数料:3%
- 取引態様:代理
- 情報公開日:17.8.19

図面コード:0831110 物件番号76480353-1

福岡
 小倉南区
 横代東町

売地

閑静な住宅街!!

154.56m² (46.75坪)

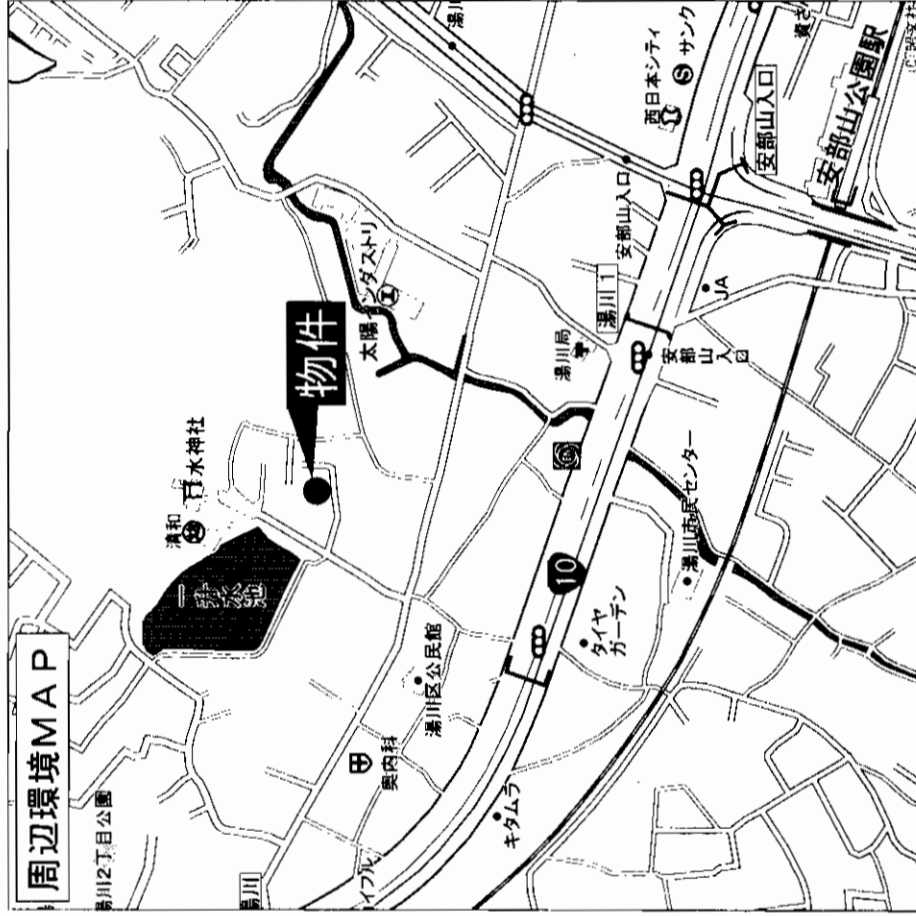
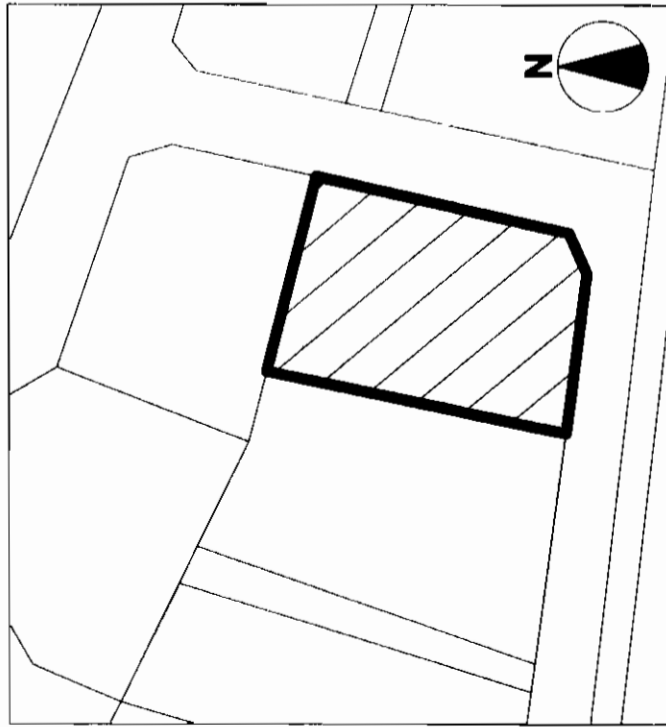

| | | |
|------|---------------------------------|----------------------|
| 物件種目 | 売地 | |
| 最適用途 | 住宅 | |
| 最寄駅 | JR安部山公園 | |
| 土地面積 | 公簿154.56m ² (46.75坪) | ほぼに私道面積 |
| 価格 | 990万円 | 3.3m ² 単価 |
| | | 21.17万円 |

| | | |
|------------|--|------------|
| 物件所在地 | 北九州市小倉南区湯川3丁目3-16 | |
| 交通 | 西鉄バス安部山入口 徒歩約2分 | |
| 土地権利 | 所有権 | 地目 |
| 都市計画 | 市街化区域 | 用途地域 |
| 建ぺい率 | 50% | 容積率 |
| 他の法令上の制限 | 宅地造成等規制法 | |
| 地勢 | | |
| 引渡条件 | 現況渡し | |
| 現況 | 古家付 | 引渡日 |
| 接続状況(奥地開口) | 南側4m(公道) | 東側4m(公道) |
| 設備 | | |
| 備考 | ※古家付き(S48.1築) 1F:61.37m ² 2F:59.73m ² | |
| 会員番号 | 80900058 | 物件番号 |
| | | 76480350-1 |

アットホーム・フアクトシート (不動産情報流通システム専用物件資料)



福岡知事免許(10)第4215号 (社)福岡県宅地建物取引業協会

株式会社 北九州地産

北九州市小倉南区湯川5-8-10
2093(931)8888
 FAX093(931)8819

図面コード: 0831110 物件番号 76480350-1

客付会社様へ

- 手数料: 分かれ
- 取引態様: 専属専任媒介
- 情報公開日: 17.8.19

福岡
 小倉南区
 湯川



◎日当たり良好!!南向き!!

◎閑静な住宅街

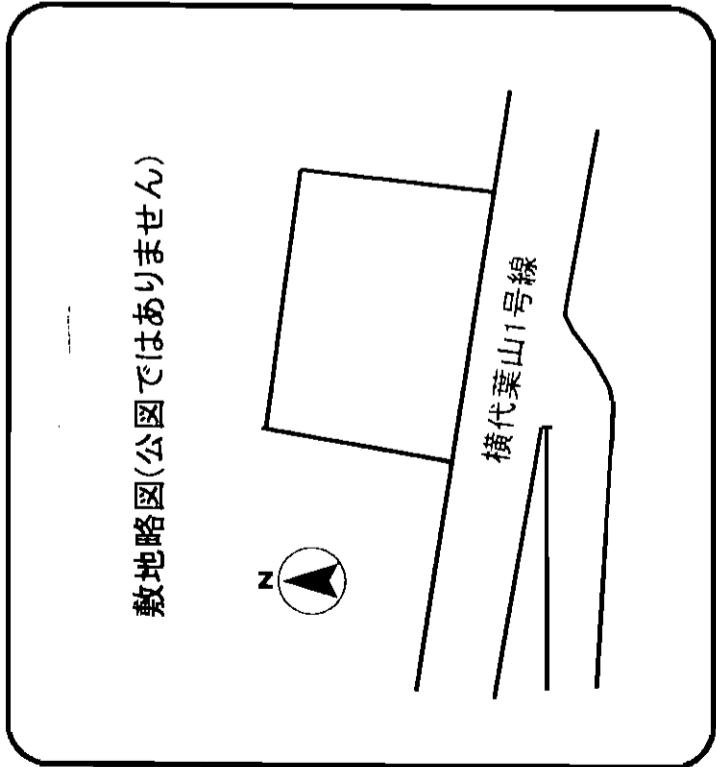
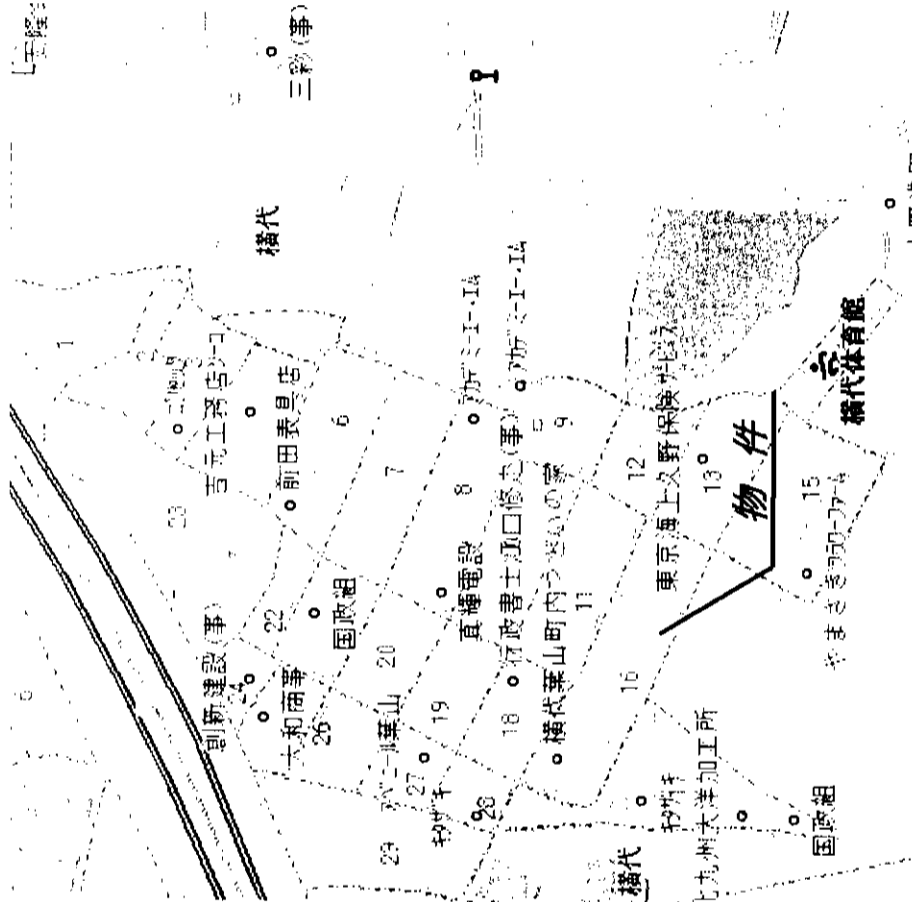

図面と現況に相違がある場合は、現況優先と致します。

| | | | |
|----------|---------------------------------|----------------------|----------------|
| 物件種目 | 売地 | | |
| 最適用途 | 住宅用地 | | |
| 最寄駅 | JR安部山公園駅 | | |
| 土地面積 | 315.15 m ² (08.03 坪) | 他に私道面積 | m ² |
| 価格 | 1,188万円 | 3.3m ² 単価 | 11万円 |
| 物件所在地 | 北九州市小倉南区横代葉山 | | |
| 交通 | 葉山バス停 徒歩10分 | | |
| 土地権利 | 所有権 | 地目 | 宅地 |
| 都市計画 | 市街化調整区域 | 用途地域 | 1種低層住専に準ずる |
| 建ぺい率 | 40% | 容積率 | 60% |
| 他の法令上の制限 | 高さ制限10m・外壁後退1m | | |
| 引渡条件 | 現況渡し | | |
| 現況 | 更地 | 引渡日 | 相談 |
| 接道状況 | 道路幅員 (角地・間口) | 狭:5.0m 広:6.8m | |
| 設備 | 上下水道・プロパン | | |
| 備考 | 開発審査会基準第25号の申請、許可を要す。 | | |

アットホーム・フアクトシート (不動産情報流通システム専用物件資料)



図面コード:0848011

会員番号 80900180

物件番号 76480401-5

福岡県知事免許(4)第11319号 社会法人宅地建物取引業協会会員

株式会社 **イーステート徳王** TOKUO

〒807-0825 北九州市八幡西区折尾3丁目8-21(サンリブ折尾前)

☎093(601)1811

FAX093(601)1522

http://www6.ocn.ne.jp/~tokuoh/

客付会社様へ
値交渉相談可
広告無断掲載不可

■手数料:分かれ
■取引態様:媒介
■情報公開日:17.8.19

福岡
小倉南区
横代葉山

売地

門司区

猿喰

★有料老人ホーム
資材置場等に
最適です

新地バス停徒歩3分

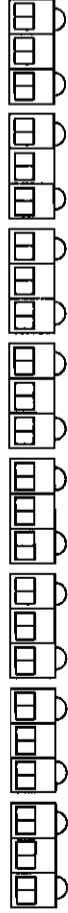

周辺環境MAP

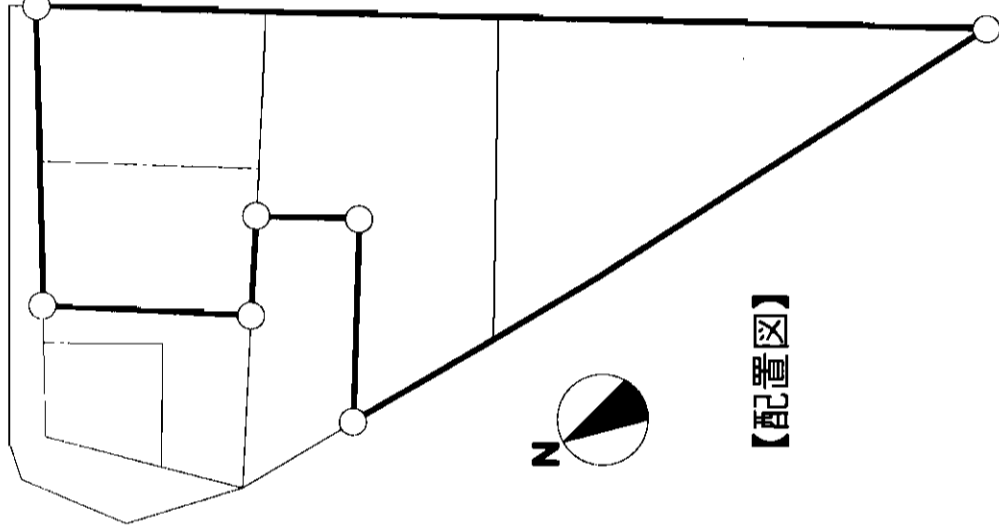
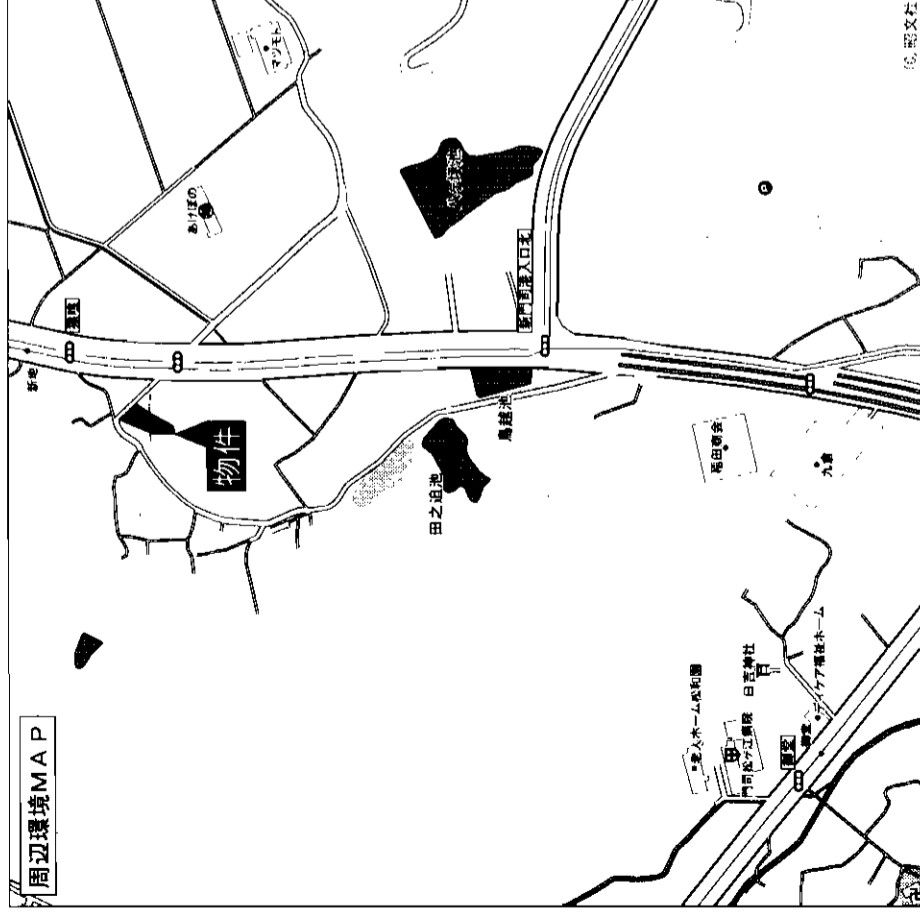

【配置図】

| | | | |
|-----------------|----------------------------------|----------------------|------------|
| 物件種目 | 有料老人ホーム、資材置場等 | | |
| 最適用途 | JR門司駅 | | |
| 土地面積 | 2,961.94m ² (895.98坪) | ほかに 私道面積 | |
| 価格 | 8,960万円 | 3.3m ² 単価 | 10万円 |
| 物件所在地 | 北九州市門司区大字猿喰894番2~5 (4筆) | | |
| 交通 | 西鉄バス新地バス停 徒歩3分 | | |
| 土地権利 | 所有権 | 地目 | 宅地・雑種他 |
| 都市計画 | 調整区域 | 用途地域 | |
| 建ぺい率 | 40% | 容積率 | 60% |
| 他の法令上の制限 | | | |
| 地勢 | | | |
| 引渡条件 | 現状有姿 | | |
| 現況 | 更地 | 引渡日 | 即 |
| 接道状況 (角地・間口) | 東北側公道幅員6m 間口34m接道 | | |
| 設備 | 公共上下水道 プロパンガス | | |
| 備考 | | | |
| 会員番号 | 80900434 | 物件番号 | 76480204-1 |

アットホーム・ファクトシート (不動産情報流通システム専用物件資料)



図面コード: 0877704 物件番号 76480204-1

福岡県知事免許(10)第3286号 (社)福岡県宅地建物取引業協会会員

鍋島不動産株式会社
北九州市門司区港町2番23号

☎093(321)8306
FAX093(321)4370

客付会社様へ
価格相談可

- 手数料: 分かれ
- 取引態様: 媒介
- 情報公開日: 17. 8. 18

物件研究
福岡
門司区
猿喰

売地

門司区

谷町

西鉄バス 谷町バス停徒歩3分

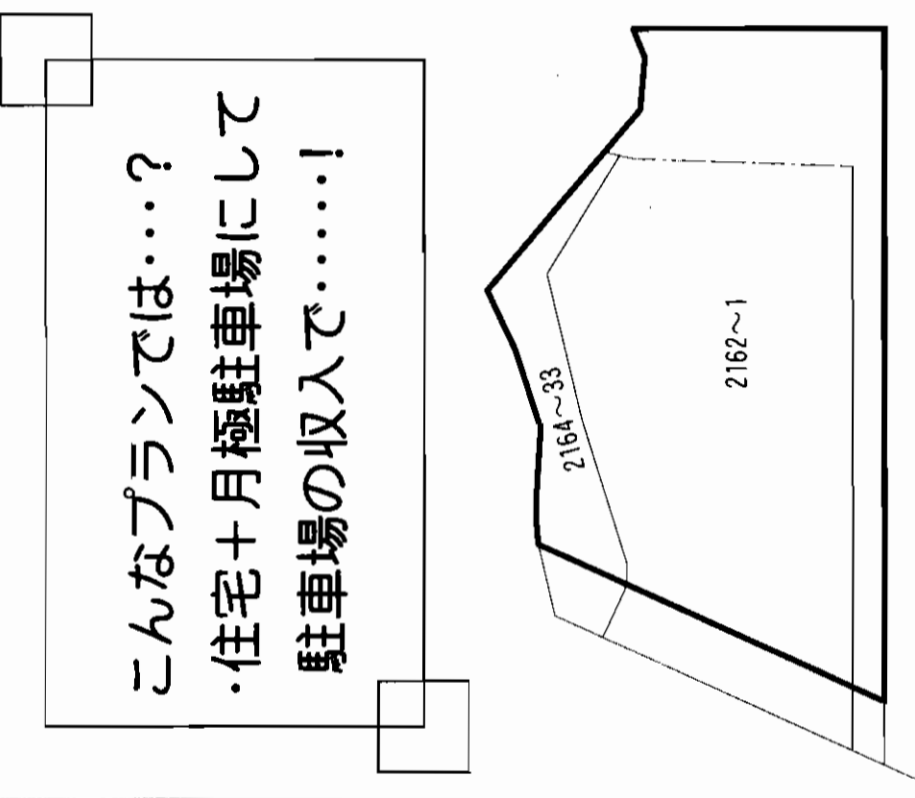
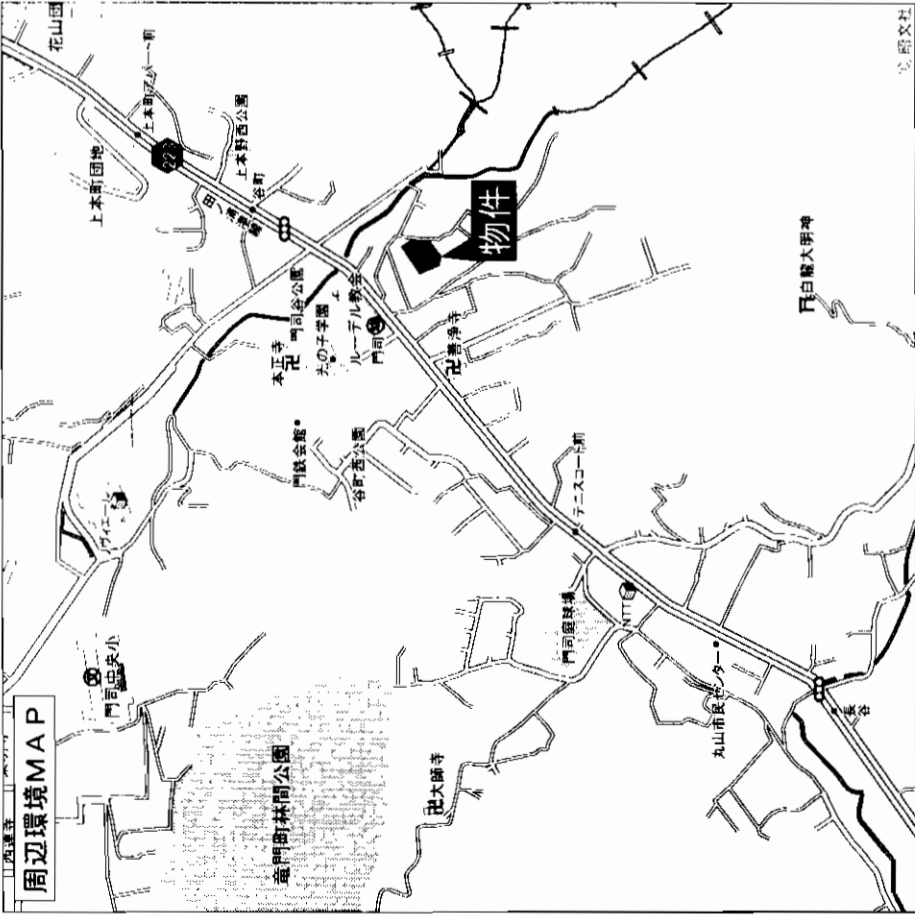

こんなプランでは...?
・住宅+月極駐車場にして
駐車場の収入で.....!

売地(古家付)

住宅・月極駐車場等

JR門司港駅

土地面積 762.19㎡(230.56坪) ほか私道面積 739.77㎡

価格 2,200万円 3.3㎡/坪

物件所在地 北九州市門司区谷町2丁目7番10号

交通 西鉄バス谷町バス停 徒歩3分

| | | | |
|------|---|-------------|------------|
| 物件種目 | 所有権 | 地目 | 宅地 |
| 最適用途 | 市街化区域 | 用途地域 | 第1種住居地域 |
| 最寄駅 | 建ぺい率 | 容積率 | 200% |
| 土地面積 | 他の法令上の制限 | 地勢 | |
| 価格 | 引渡条件 | 現状有姿 | |
| | 現況 | 空 | 引渡日 即 |
| | 接道状況(角地・間口) | 東側私道幅員4m | |
| | 設備 | 基準法42条2項道路 | |
| | | 公共上下水道・都市ガス | |
| 備考 | (建物)・鉄筋コンクリート造2階建(2世帯) ・延床面積25.44㎡ ・更地渡し可 | | |
| 会員番号 | 80900434 | 物件番号 | 76480205-1 |

アットホーム・ファクトシート(不動産情報流通システム専用物件資料)

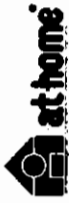

図面コード: 0877704 物件番号 76480205-1

福岡県知事免許(10)第3286号 (社)福岡県宅地建物取引業協会会員

鍋島不動産株式会社

北九州市門司区港町2番23号

客付会社様へ

値下げ再配布

- 手数料:分かれ
- 取引態様:媒介
- 情報公開日:17.8.18

福岡 門司区 谷町

売地

門司区

光町

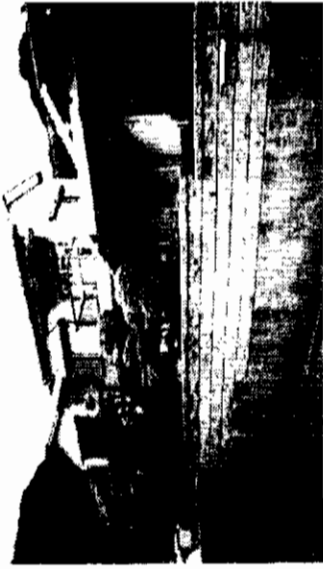

西鉄バス 藤松一丁目バス停徒歩3分

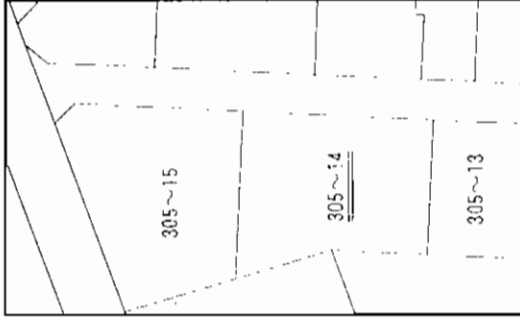
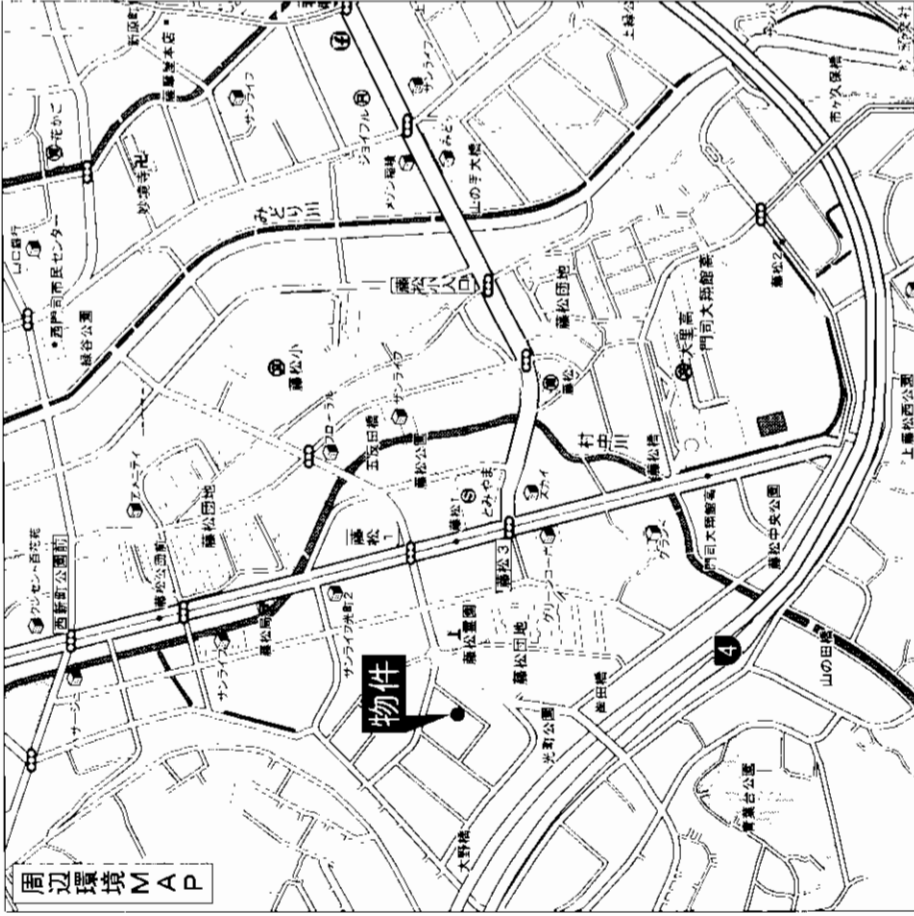

《字図》

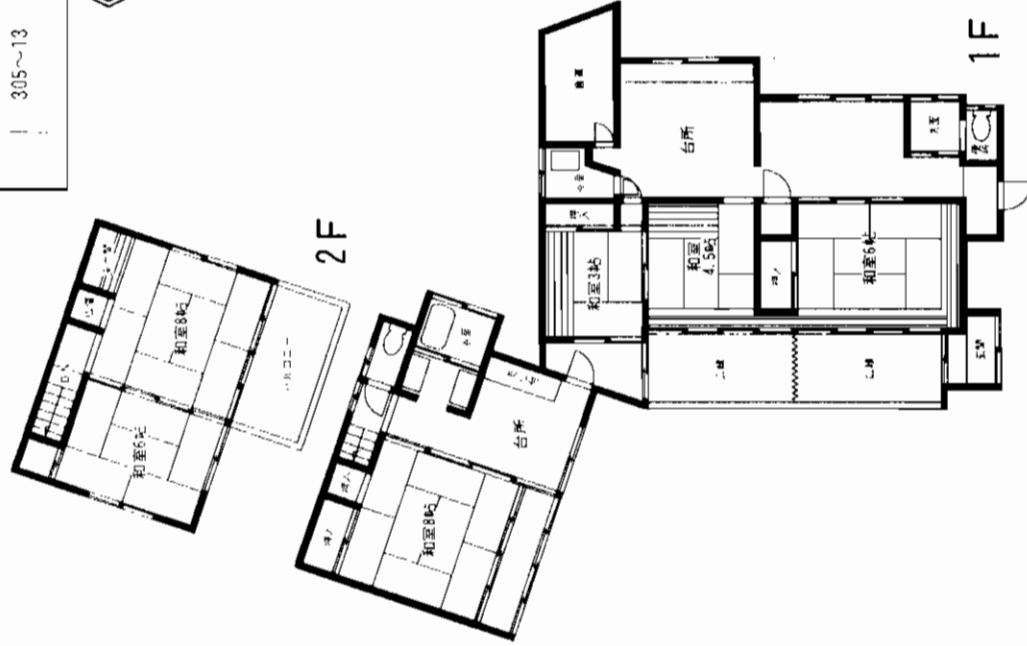

売地(古家付)

住宅

JR門司駅

297.98㎡(90.13坪)

ほかに私道面積

2,250万円

3.3㎡/坪

約25万円

北九州市門司区光町1丁目305-14

(住居表示1丁目8-3)

西鉄バス藤松1丁目バス停 徒歩3分

| | | | | | |
|----------|-----------------|------|------------|-----------|------|
| 物件種目 | 最適用途 | 最乗数 | 土地面積 | 坪 | 価格 |
| 所有権 | 市街化区域 | 60% | 用途地域 | 第一種住居専用地域 | |
| 都市計画 | 建ぺい率 | 60% | 他の法令上の制限 | 容積率 | 200% |
| 地権利 | 地目 | 宅地 | 地勢 | 引渡条件 | 相談 |
| 都市計画 | 市街化区域 | 60% | 用途地域 | 第一種住居専用地域 | |
| 建ぺい率 | 60% | | 容積率 | 200% | |
| 他の法令上の制限 | | | | | |
| 地勢 | | | | | |
| 引渡条件 | 相談 | | | | |
| 現況 | 空家 | | | | |
| 接道状況 | 公道幅員約4mに19m接す | | | | |
| 設備 | 九州電力・公共上下水・都市ガス | | | | |
| 備考 | ※建物解体更地渡し可 | | | | |
| 会員番号 | 80900434 | 物件番号 | 76480202-1 | | |

アットホーム・ファクトシート (不動産情報流通システム専用物件資料)



図面コード: 0833104

物件番号 76480202-1

福岡県知事免許(10)第3286号 (社)福岡県宅地建物取引業協会会員

鍋島不動産株式会社

北九州市門司区港町2番23号

客付会社様へ

- 手数料: 分かれ
- 取引態様: 媒介
- 情報公開日: 17.8.18

福岡 門司区 光町

新築売戸建

西鉄バス「明治町団地」駅徒歩5分

☆吉祥寺の新築!!
☆充実の設備です!
(詳しくは↓コチャ)

- ①省エネ仕様 ②ペアガラス窓 ③10年保証住宅
- ④ホーローシステムキッチン、システムバス(タカラスタンダード)
- ⑤食器洗い乾燥機 ⑥浴室暖房乾燥機
- ⑦給湯4ヶ所 ⑧シャッター付雨戸
- ⑨クローゼット ⑩白アリ保証 ⑪各部屋照明付

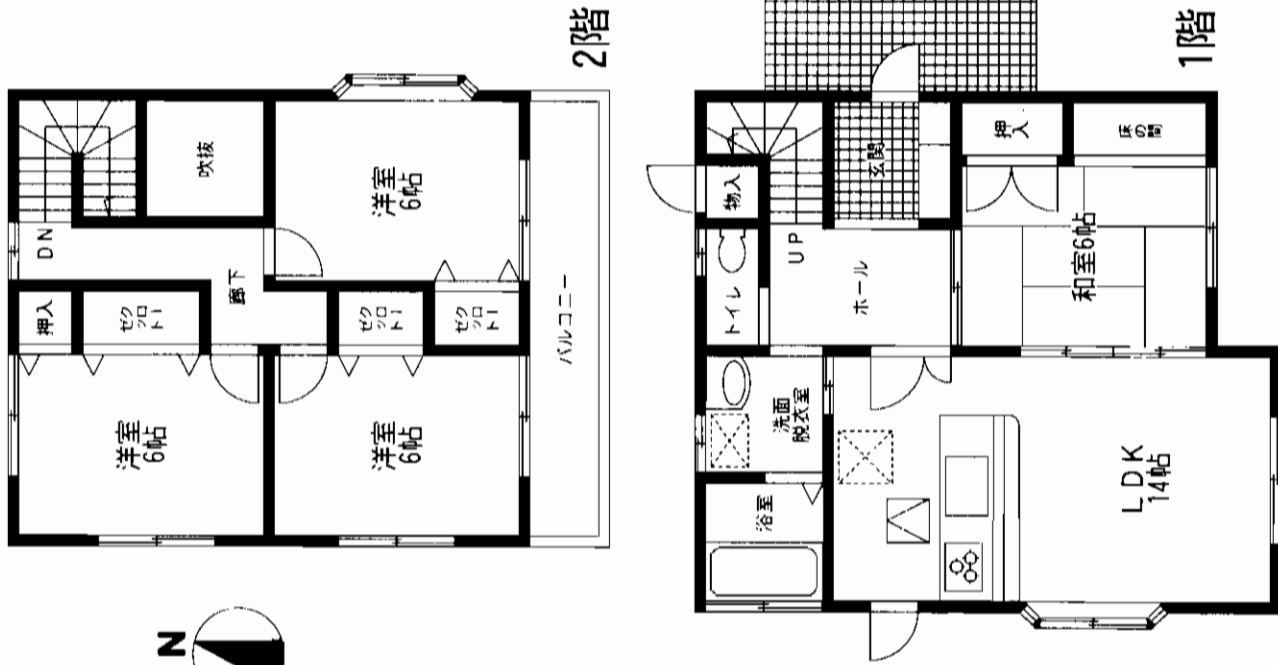

| | | |
|-------------|-----------------------------------|-----------------|
| 物件種目 | 家 売 | |
| 最寄駅 | 筑豊電鉄 筑豊香月駅 | |
| 間取タイプ | 4LDK | |
| 価 格 | 2,190万円(税込) | |
| 物件所在地 | 北九州市八幡西区吉祥寺町1-116 | |
| 交 通 | 西鉄バス明治町団地停 徒歩5分 | |
| 土地面積 | 172.78㎡(52.26坪) | ほかに私道面積 |
| 建 物 | 構造・規模 木造カラーベストー葺2階建 | |
| 面 積 | 99.37㎡(1階:56.31㎡、2階:43.06㎡)30.05坪 | |
| 間取内訳 | 和6、洋6×3、LDK14 | |
| 土地権利 | 所有権 | 地 目 宅地 |
| 都市計画 | 市街化区域 | 用途地域 住居地域 |
| 建ぺい率 | 60% | 容 積 率 200% |
| 他の法令上の制限 | なし | |
| 築年月 | 平成17年5月 | 駐車場 3台 |
| 現 況 | 空 | 引 渡 日 即 |
| 建築確認番号 | 東側6m公道に間口約15.7m接す(奥行約10.9m) | |
| 接道状況(角地・開口) | 上下水道・電気・プロパンガス | |
| 設 備 | 千代小学校・千代中学校 | |
| 備 考 | | |
| 会員番号 | 80900225 | 物件番号 76480343-1 |

アットホーム・ファクトシート (不動産情報流通システム専用物件資料)



福岡県知事免許 (7) 第7772号 (社)福岡県宅地建物取引業協会会員
 中間市中尾2丁目14-14
☎093(244)3355
 FAX093(244)3377

客付会社様へ

- 手数料:2%
- 取引態様:売主
- 情報公開日:17.8.11

図面コード:0834809 物件番号76480343-1

福岡 八幡西区 吉祥寺町

中古売家

西鉄バス「引野口」駅徒歩4分



☆閑静・日当り良好!
☆諸事便利!

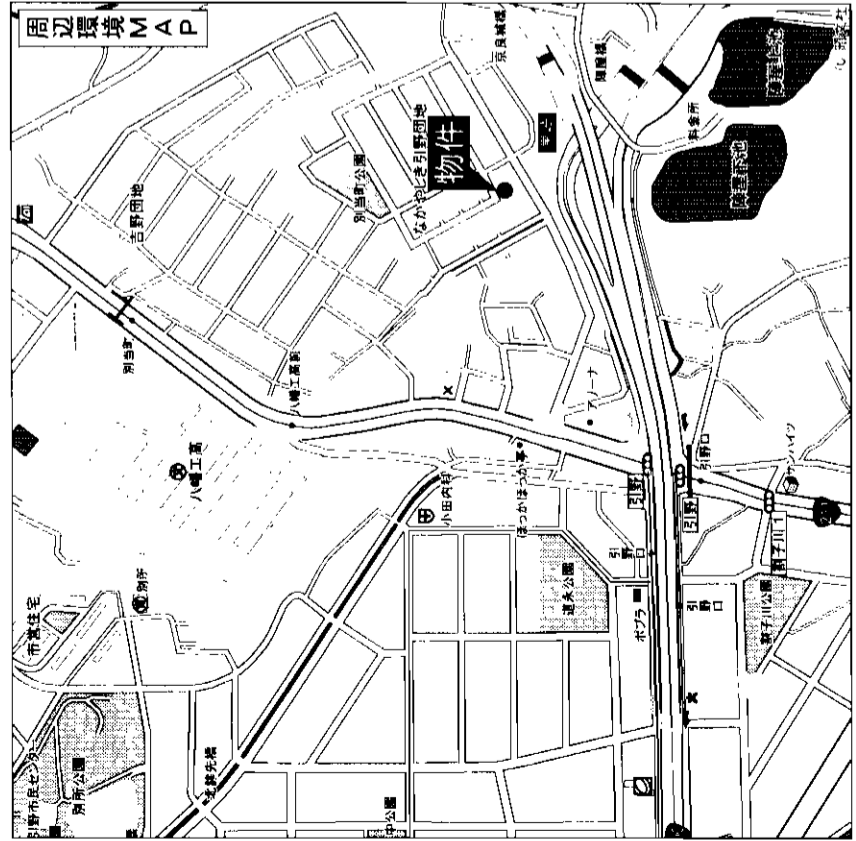
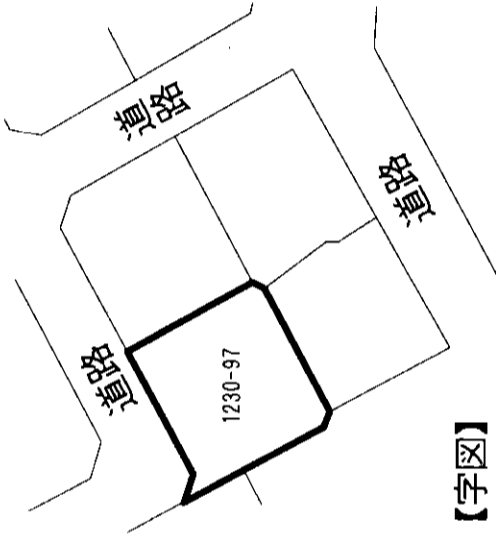
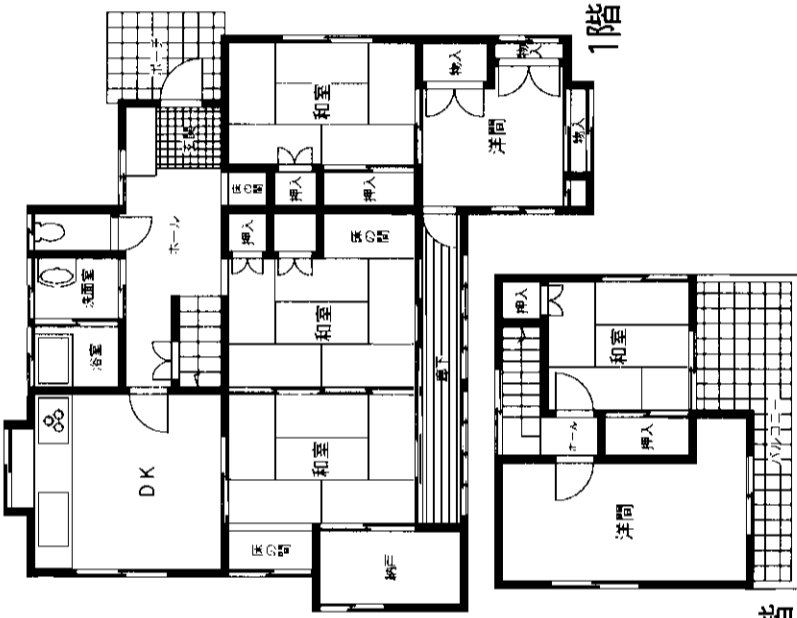

| | | |
|--------------|----------------------|------------|
| 物件種目 | 売家 | |
| 最寄駅 | JR黒崎駅 | |
| 間取タイプ | 6DK | |
| 価格 | 1,600万円 | |
| 物件所在地 | 北九州市八幡西区別当町29番15号 | |
| 交通 | 西鉄バス引野口停 徒歩約4分 | |
| 土地面積 | 公簿196.80㎡ (59.53坪) | ほかに私道面積 |
| 建物 | 構造・規模 木造合金メッキ鋼板葺2階建 | |
| | 面積 105.99㎡ (32.06坪) | |
| | 間取内訳 左図参照 | |
| 土地権利 | 所有権 | |
| 都市計画 | 用途地域 | 地目 |
| | 第1種住居地域 | 宅地 |
| 建ぺい率 | 60% | 容積率 |
| | 200% | |
| 他の法令上の制限 | | |
| 築年月 | 昭和57年3月1日 | 駐車場 |
| | | 車庫有 |
| 現況 | 空家 | 引渡日 |
| | | 即 |
| 建築確認番号 | | |
| 接道状況 (側道・間口) | 北側:6m (公道) 間口14.5m接す | |
| 設備 | 九州電力・西部ガス・上下水道 | |
| 備考 | ※1階部分未登記部分有り | |
| 会員番号 | 80900536 | 物件番号 |
| | | 76480313-1 |

アットホーム・ファクトシート (不動産情報流通システム専用物件資料)



国土交通大臣免許 (I) 第6432号 全宅建建物取引業協会会員

北九州市八幡西区別当町26番1号

本社 093 (641) 3939

黒崎支店: 北九州市黒崎区黒崎2-3-21 093 (545) 1000 歩居支店: 北九州市八幡西区新屋4丁目3-10 891-8030-3030
小倉支店: 北九州市小倉北区長門町1-7 093 (533) 3098 若松支店: 北九州市小倉南区長門町大字川上2755-1 093 (715) 3437 担当: 下町

客付会社様へ

- 手数料: 分かれ
- 取引態様: 媒介
- 情報公開日: 17.8.11

図面コード: 0831108 物件番号 76480313-1

福岡 八幡西区 別当町

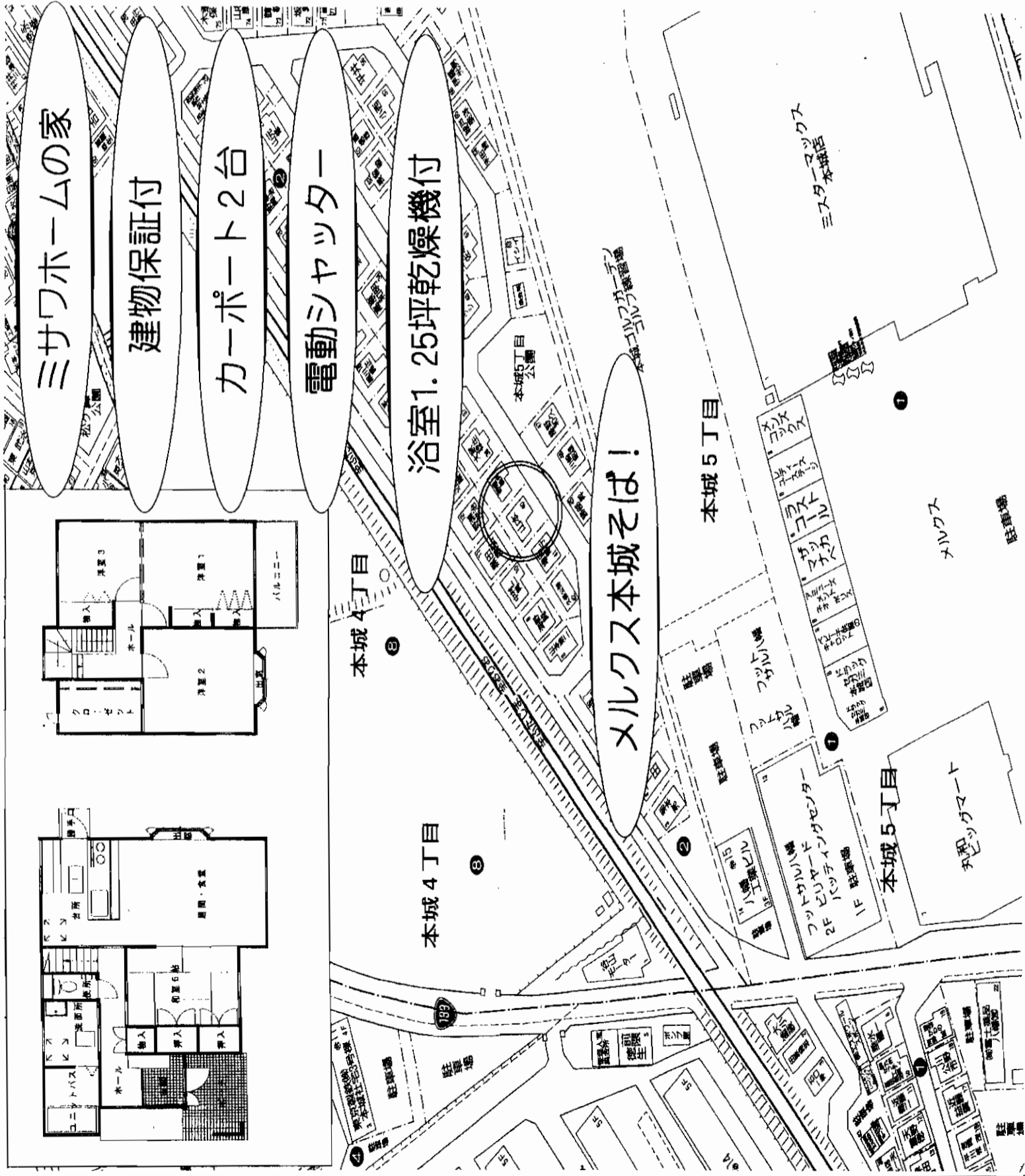

売家

JR「本城」駅

3LDK (4LDK可)

2,280万円

物件種目
最寄駅
間取タイプ
価格

物件所在地
北九州市八幡西区本城五丁目2番40号 (住居表示)
北九州市八幡西区本城五丁目2275番24 (地番)
最寄駅 JR本城駅
「古開」バス停 徒歩約4分
土地面積 177.45 m² ほか
53.68 坪 私道面積 無
構造・規模 木造スレート瓦葺2階建
面積 1F59.62m² 2F47.21m² T0.106.83m²
間取内訳 左図参照
土地権利 所有権 地目 宅地
都市計画 市街化区域 用途地域 準工業地域
建ぺい率 60 % 容積率 200 %
他の法令上の制限
築年月 平成8年8月 駐車場 2台
現況 空 引渡日 相談
接道状況 (角地・間口) 前面約6m間口約12m
設備 九州電力・上水道・公共下水・都市ガス
カーポート2台分
備考 ミサワホームの家

会員番号 80901171 物件番号 76480382-5

図面コード:0848010 物件番号 76480382-5



福岡県知事 (1) 第14518号



有限会社 コムサイト
TEL 093-742-7007
FAX 093-742-7117
北九州市若松区高須東3-6-6

客付会社様へ

- 手数料: 分かれ
- 取引態様: 専属専任媒介
- 情報公開日: 17.8.18

福岡
八幡西区
本城

アットホーム・フアクトシート (不動産情報流通システム専用物件資料)

八幡西区 岩崎1丁目



★ 駐車スペース3台!

※200坪以上の敷地には四季折々の樹木、
家庭菜園用の畑等きれいに手入れされています。

※この資料は、概要紹介図です。
図面と現況が異なる場合は現況優先です。

※現地案内を希望されるお客様は、3日前までにご一報下さい。

| | | |
|-------|-----------------------------------|-------------------------------|
| 物件種目 | 中古売家 | |
| 最寄駅 | 筑鉄「香月」駅 | |
| 間取り | 5DK | |
| 価格 | 1650万円 | |
| 物件所在地 | 北九州市八幡西区岩崎1丁目3番-1 | |
| 交通 | 西鉄「岩崎」バス停 徒歩約4分 | |
| 土地 | 738.18 m ² 223.29 坪 | ほかに 私道面積 |
| 建物 | 構造・規模 | 木造瓦葺平屋建 |
| | 面積 | 延べ 91.09m ² 27.55坪 |
| | 間取内訳 | 和8・6・洋6・6・6、DK8 |
| 土地権利 | 所有権 | 宅地 |
| 都市計画 | 市街化区域区域 | 用途地域 第1種低層住居専用 |
| 建ぺい率 | 50 % | 容積率 80 % |
| 他の制限 | 高さの最高限度10m・外壁後退1m | |
| 築年月 | 昭和58年2月 | 駐車場 3台 |
| 現況 | 居住中 | 引渡 相談 |
| 接道状況 | 上下水道・電気・LPG | |
| 設備 | | |
| 備考 | | |
| 会員番号 | 80901206 | 物件番号 76480359-5 |

図面コード:0851010 物件番号 76480359-5

客付会社様へ

- 手数料: 分かれ
- 取引態様: 専任媒介
- 情報公開日: 17.8.18



仲介センター小倉店
北九州市小倉北区砂津1丁目1-2
TEL (093)521-2978
FAX (093)521-4141

アットホーム・フアクトシート (不動産情報流通システム専用物件資料)

福岡県知事免許 (7) 第7507号 (社) 福岡県宅地建物取引業協会会員
西鉄不動産株式会社
〒810-0074 福岡市中央区大手門2丁目1-10
TEL 092-712-2611

福岡
八幡西区
岩崎

新築分譲住宅
浅川の杜
オール電化住宅

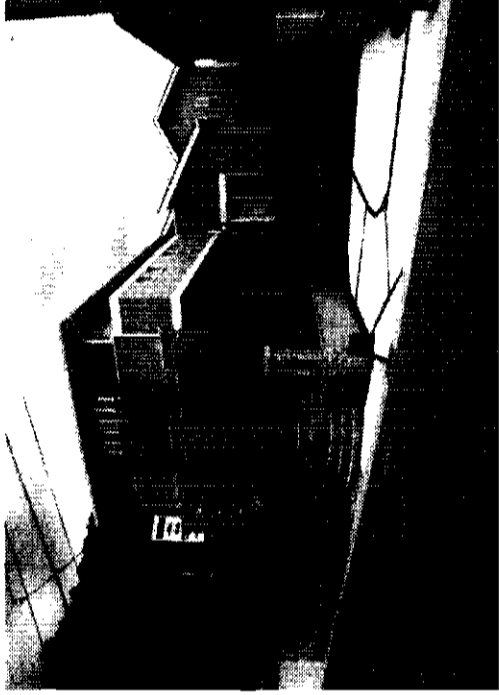
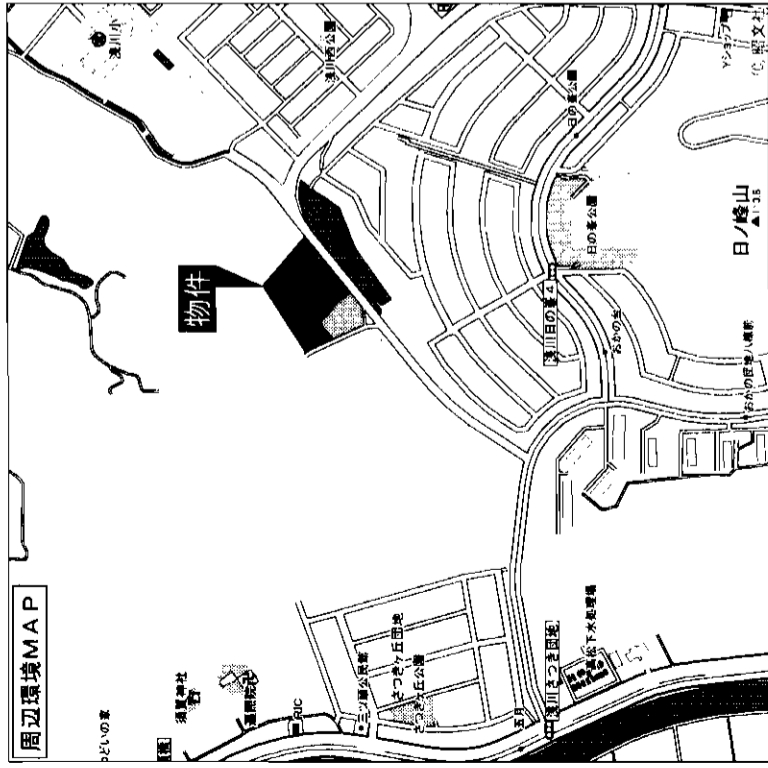
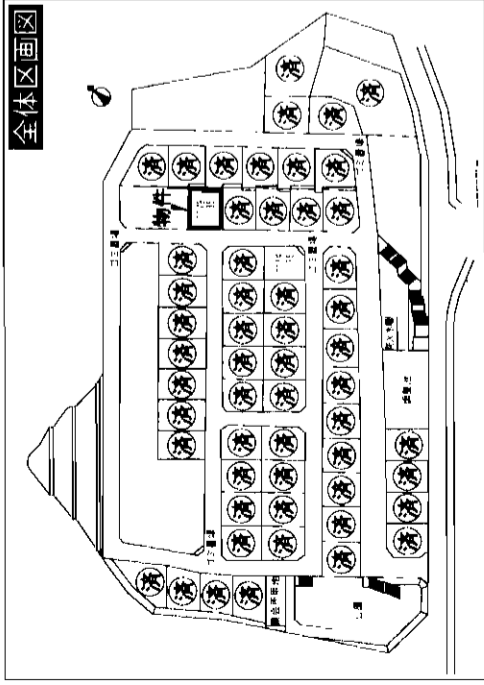

西鉄バスおかの台停徒歩5分

| | | |
|--------------|--|------------------|
| 物件種目 | 新築売家 | |
| 最寄駅 | 西鉄バスおかの台停 | |
| 間取タイプ | 4LDK | |
| 価格 | 2,580万円 | |
| 物件所在地 | 北九州市八幡西区大字浅川1179-35 (浅川の杜56号地) | |
| 交通 | 西鉄バスおかの台停 徒歩5分 | |
| 土地面積 | 202.88㎡ (61.37坪) | ほかに私道面積 |
| 建物 | 構造・規模 木造2階建 面積 延べ111.78㎡ (33.81坪) 間取内訳 LDK15・和6・洋8・6・6 | |
| 土地権利 | 所有権 | 地目 宅地 |
| 都市計画 | 市街化区域 | 用途地域 第1種低層住居専用地域 |
| 建ぺい率 | 50% | 容積率 80% |
| 他の法令上の制限 | | |
| 築年月 | 2005年8月 | 駐車場 有 |
| 現況 | 新築 | 引渡日 相談 |
| 建築確認番号 | | |
| 接道状況 (角地・開口) | 南西6m | |
| 設備 | オール電化・ペアガラス・電動シャッター | |
| 備考 | 学区区:浅川小・浅川中学校区 | |
| 会員番号 | 80901286 | 物件番号 76480416-1 |

アットホーム・ファクトシート (不動産情報流通システム専用物件資料)



福岡県知事免許 (1) 第15072号
福岡県宅地建物取引業協会員
(株)アメリテイ辰巳
〒806-0021 北九州市八幡西区黒崎4丁目1番6号エントナープライズビル1階



TEL. 093-645-0621. FAX. 093-645-0611
フリーダイヤル. 0120-39-0621.
TEL. 093-645-0621. FAX. 093-645-0611
フリーダイヤル. 0120-39-0621.

客付会社様へ

- 手数料:分かれ
- 取引態様:専任媒介
- 情報公開日:17.8.19

図面コード:0877711 物件番号76480416-1

福岡
八幡西区
浅川

中古売家

筑豊電鉄

「土手の内」駅徒歩1分

☆筑豊電鉄土手の内駅徒歩1分!

☆トイレ新品!(1F・2F)☆トイレ浄化槽

☆システムキッチン新品!

☆壁クロス・ふすま貼替、たたみ替え!

☆システムバス(手摺り付き)

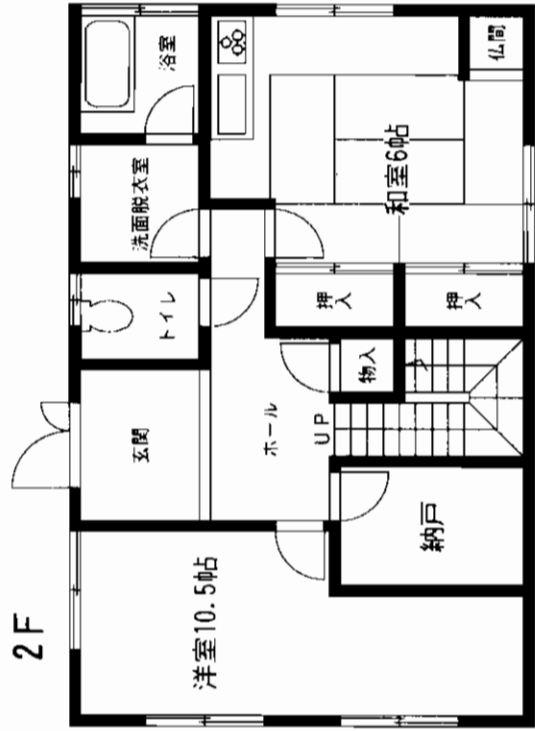
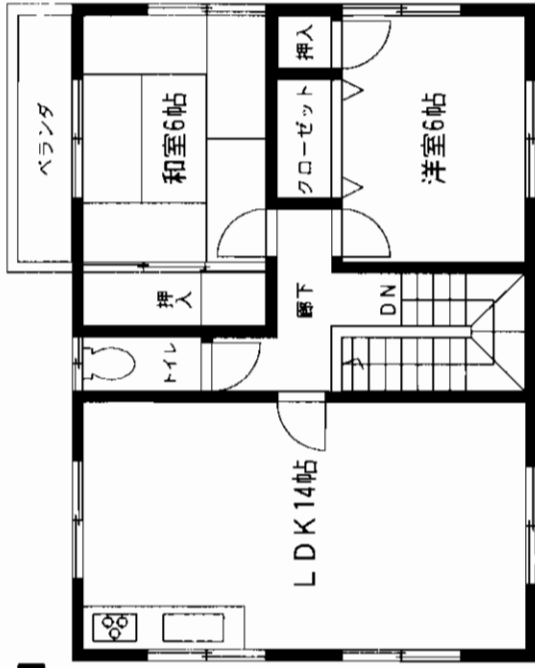
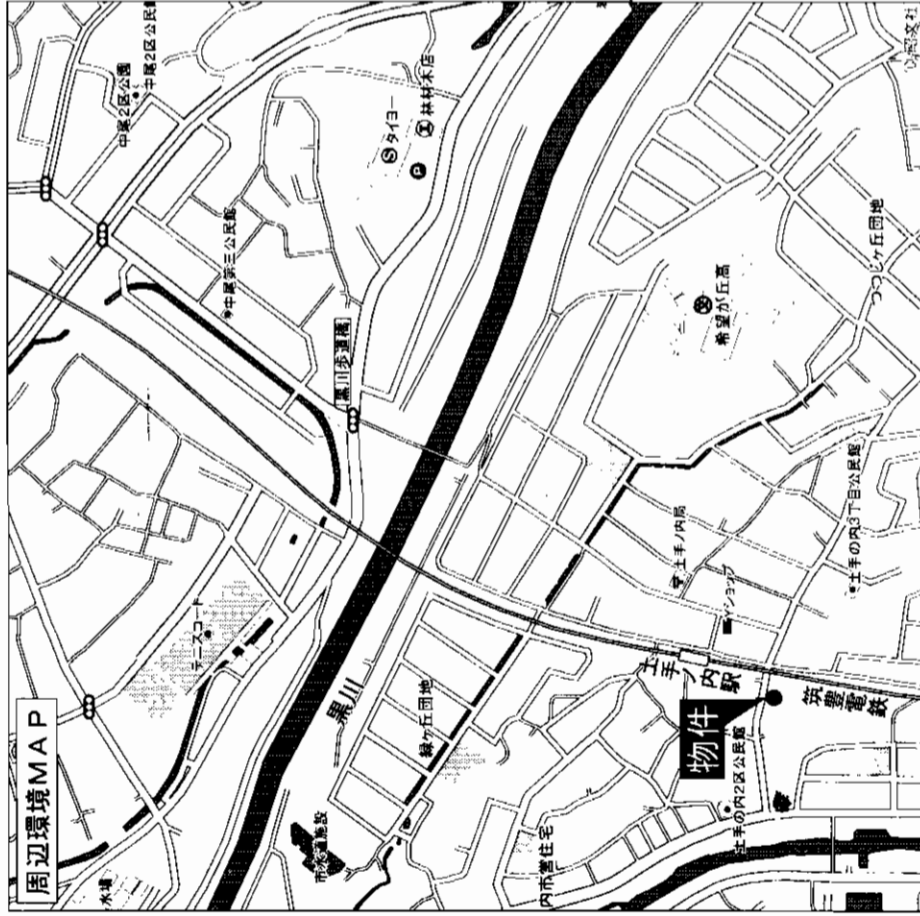

売家

筑豊電鉄 土手の内駅
4LDK+S(納戸)
1,690万円(税込)

| | | |
|-------|--|-------------------|
| 物件種目 | 中間市土手の内二丁目29番2号 | |
| 最寄駅 | 筑豊電鉄土手の内駅 徒歩1分 | |
| 間取タイプ | 西鉄バス中尾二丁目 徒歩13分 | |
| 価格 | 262.11m ² (79.28坪) ほか私道面積 無 | |
| 物件所在地 | 構造・規模 木造瓦葺2階建 | |
| 交通 | 面積 1F70.22m ² ・2F63.84m ² ・計134.06m ² | |
| 土地面積 | 間取内訳 左図参照 | |
| 建物 | 土地権利 所有権 | |
| | 都市計画 | 地目 宅地 |
| | 用途区域 | 用途地域 第1種住居地域 |
| | 容積率 | 容積率 200% |
| | 他の法令上の制限 | |
| | 築年月 | 平成10年4月築 |
| | 現況 | 空家 |
| | 建築確認番号 | 駐車場 4台可 |
| | 接道状況(角地・間口) | 引渡日 即 |
| | 設備 | 北側:幅員約5.5m舗装市道 |
| | 備考 | 上水道・九州電力・プロパン・浄化槽 |
| 会員番号 | 80900225 | 物件番号 76480344-1 |

アットホーム・ファクトシート(不動産情報流通システム専用物件資料)

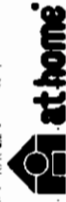

福岡県知事免許(7)第7772号(社)福岡県宅地建物取引業協会会員

株式会社 ハヤシ

中間市中尾2丁目14-14
☎093(244)3355
FAX093(244)3377

客付会社様へ

■手数料:2%

■取引態様:売主

■情報公開日:17.8.11

図面コード:0834809 物件番号76480344-1

福岡
中間市
土手の内

売家

JR水巻駅

3LDK(4L変更可)

1,890万円 消費税込

所在地 遠賀郡水巻町二西三丁目19番22号

交通 八所神社前バス停

徒歩約 2分

徒歩約 2分

土地面積 公簿 209.51㎡ ほか
63.37坪 私有面積

建物 構造・規模 木造スレートぶき2階建

面積 103.68㎡ 31.36坪

土地権利 所有権 地目 宅地

都市計画 市街化区域 用途地域 第一種低層住居専用地域

建蔽率 40% 容積率 60%

他の条件

築年月 平成13年3月 駐車場 有

現況 居住中 引渡日 相談

接道状況 (角地・間口) 側 m 間口 m

側 m 間口 m

設備

備考 平成17年4月外壁塗装済

築4年 美邸 東南の三方角地

日当たり良好

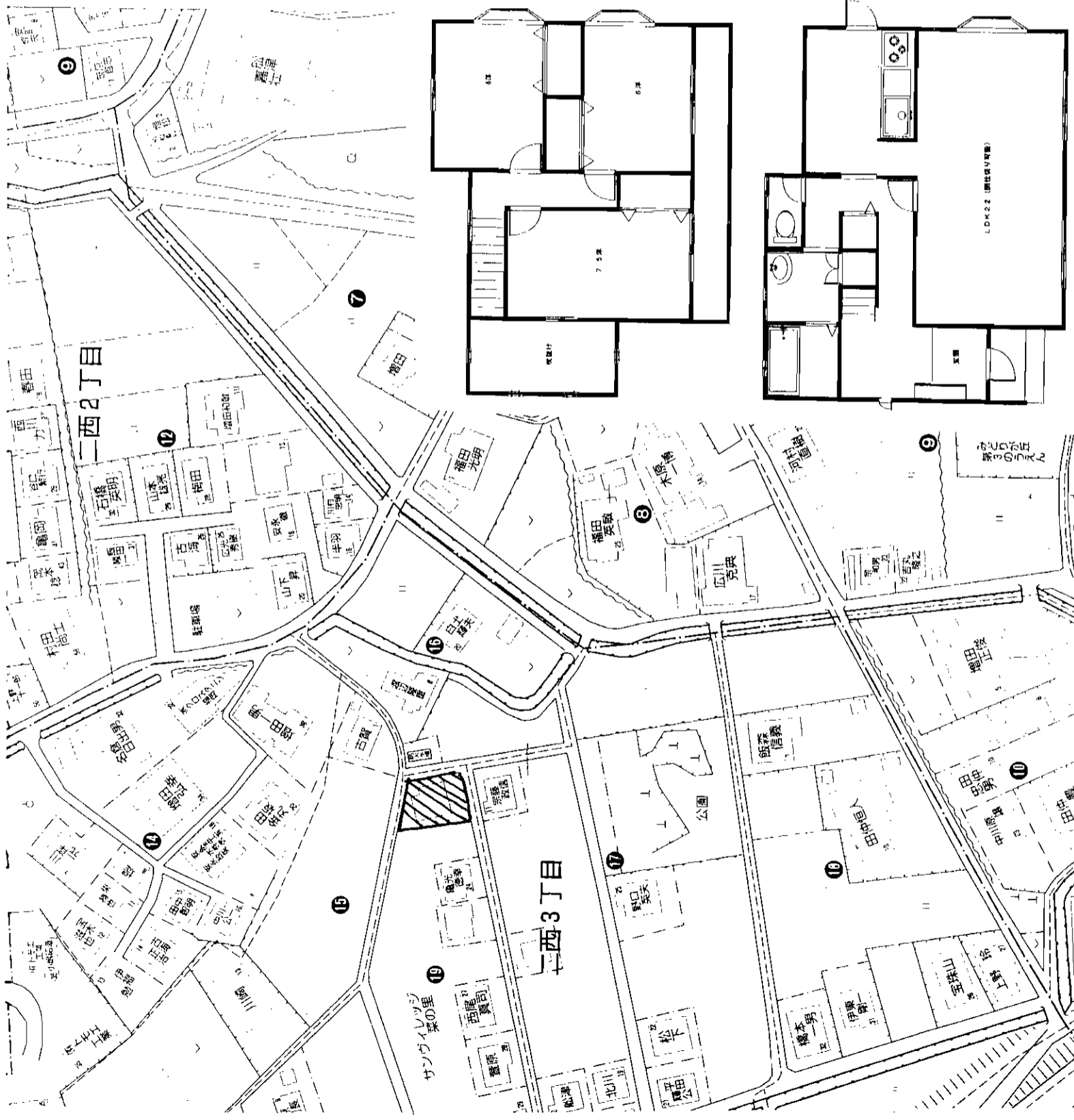

アットホーム・フアクトシート (不動産情報流通システム専用物件資料) **at home** 図面コード:0848009 会員番号 80901295 物件番号76480346-5

福岡県知事免許(1)第15102号 (社)福岡県宅地建物取引業協会会員 **Brighten house** フライツハウス TEL(093)245-6547 〒809-0030 中間市中央1丁目43番18号 FAX(093)245-6548

客付会社様へ ■手数料:分かれ ■取引態様:媒介 ■情報公開日:17.8.11 福岡 遠賀郡 水巻町

◎南西の角地

◎閑静な住宅街

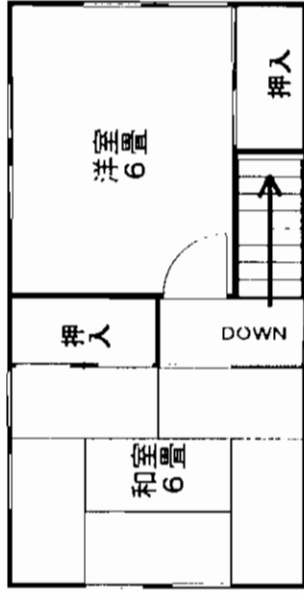
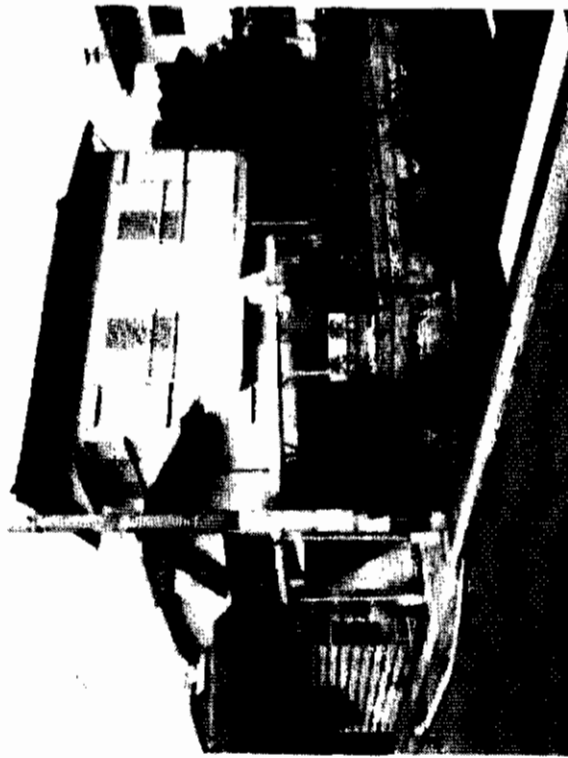

2階平面図

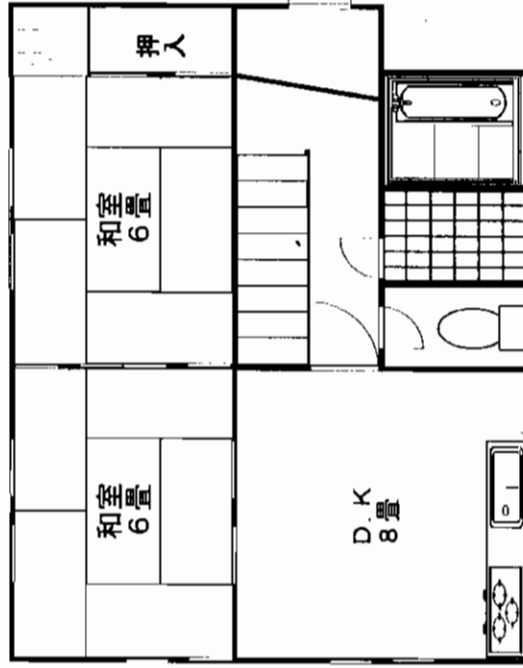

1階平面図
付属建物有り

図面と現況に相違がある場合には現況優先とします。

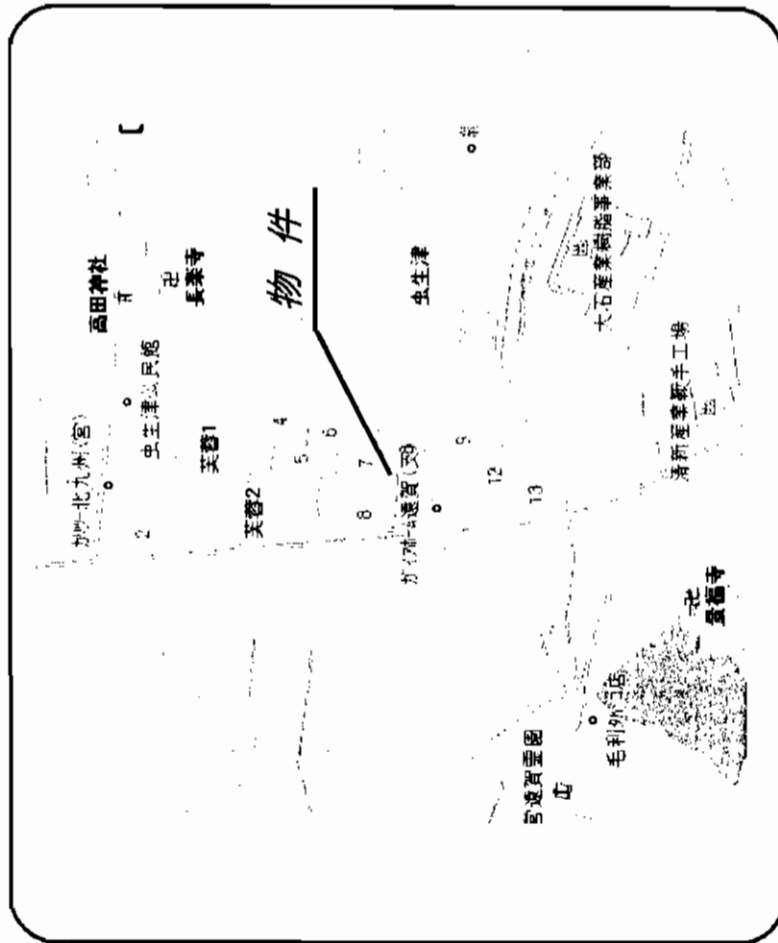

| | | | |
|----------|-----------------------------------|--------|----------------|
| 物件種目 | 売家 | | |
| 最寄駅 | JR遠賀川駅 | | |
| 間取タイプ | 4DK | | |
| 価格 | 950万円 | | |
| 物件所在地 | 遠賀郡遠賀町芙蓉1丁目 7-7 | | |
| 交通 | 虫生津バス停 | | |
| 最寄駅よりの距離 | バス 分徒歩11分 | | |
| 土地面積 | 205.68 m ² (62.21坪) | 他に私道面積 | m ² |
| 構造 | 木造セメント瓦葺 | | |
| 規模 | 2階建て | | |
| 面積 | 延べ 77.00 m ² | | |
| 間取内訳 | | | |
| 土地権利 | 所有権 | 地目 | 宅地 |
| 都市計画 | 未編引区域 | 用途地域 | 第一種低層住居専用地域 |
| 建ぺい率 | 50 % | 容積率 | 60 % |
| 他の法令上の制限 | | | |
| 築年月 | 昭和 55年 3月 | 駐車場 | 有 (敷地内) |
| 現況 | 空 | 引渡日 | 相談 |
| 道路幅員 | 東:幅員 m 西:幅員 m | 接道状況 | (敷地) (間口) |
| 設備 | | | |
| 備考 | | | |

アットホーム・ファクトシート (不動産情報流通システム専用物件資料) **at home** 図面コード:0848011 会員番号 80900180 物件番号 76480402-5

福岡県知事免許(4)第11319号 社会法人宅地建物取引業協会会員
株式会社 エス・テート徳王 TOKUO

〒807-0825 北九州市八幡西区折尾3丁目8-21(サンリア折尾前)
8093(601)1811
FAX093(601)1522
<http://www6.ocn.ne.jp/~tokuoh/>

客付会社様へ
 値交渉相談可
 広告無断掲載不可

■手数料:分かれ
 ■取引態様:媒介
 ■情報公開日:17.8.19

福岡 遠賀郡 遠賀町

H16年1月全面改装済み サンリブ高須・銀行等徒歩7分の立地

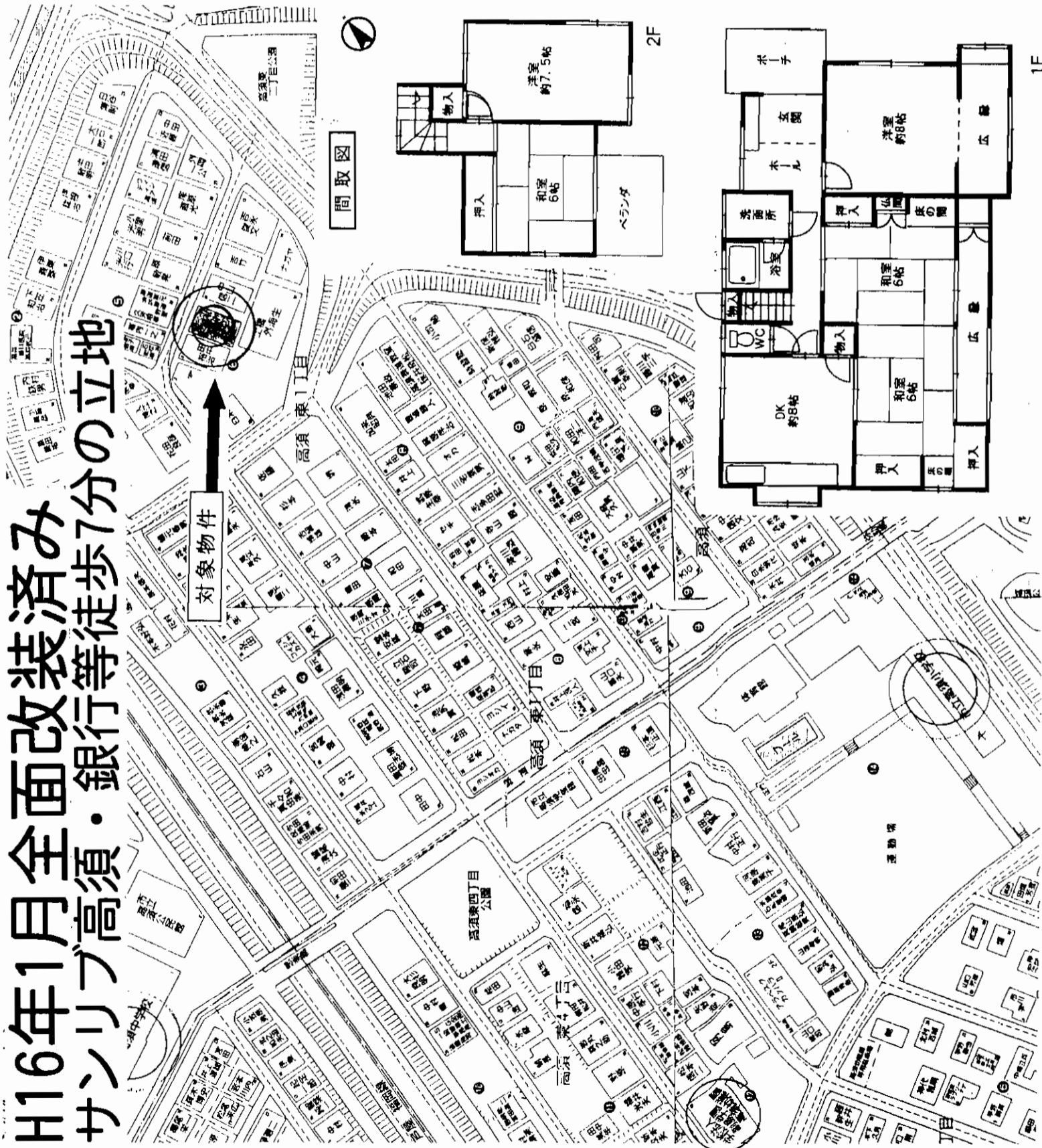

売戸建

JR 折尾駅

5DK

2,150万円

| | | |
|--------------|----------------------------------|------------------|
| 物件所在地 | 北九州市若松区高須東一丁目6番8号 | |
| 交通 | 市営バス 高須東一丁目停 徒歩3分 | |
| 土地面積 | 公簿 248.06㎡ (75.03坪) | ほか私道面積 |
| 建物 | 構造規模 木造瓦葺 2階建 | |
| | 面積 114.31㎡ | 約34.57坪 |
| | 間取内訳 和6 / 6 / 6洋8 / 7.5DK 8 | |
| 土地権利 | 所有権 | |
| 都市計画 | 市街化区域 | 地目 宅地 |
| 建ぺい率 | 50% | 用途地域 第1種低層住居専用地域 |
| 他の法令上の制限 | 高さ制限 10m・外壁後退 1m | 容積率 80% |
| 築年月 | 昭和61年2月 | 駐車場 有 |
| 現況 | 空家 | 引渡日 即 |
| 建築確認番号 | | |
| 接道状況 (角地・間口) | 北東側 約6m (公道) 間口約10m | |
| 設備 | 電気・上下水道・都市ガス | |
| 備考 | 少ったり広縁 収納スペース多数有 高須小学校 高須中学校徒歩4分 | |
| 会員番号 | 80901180 | 物件番号 76480386-4 |

アットホーム・ファクトシート (不動産情報流通システム専用物件資料)



福岡県知事免許(1)14563号 全日本不動産協会 北九州市小倉南区富士見2丁目7番14号
 TEL093-951-5489 ロジックビル3階
 FAX093-951-1268
株式会社 アストラル
 担当・菊池

客付会社様へ
 値下再配布
 オープンハウス可

■手数料: 3%+6万円
 ■取引態様: 売主
 ■情報公開日: 17.8.18

物件番号 76480386-4

福岡
 若松区
 高須東

広々とした角地約144坪
4LDKの明るい平家建
駐車スペース2台分有!

H17年6月内・外リフォーム済!
便利な立地条件
サンリブ小石店徒歩7分
赤崎小学校徒歩5分

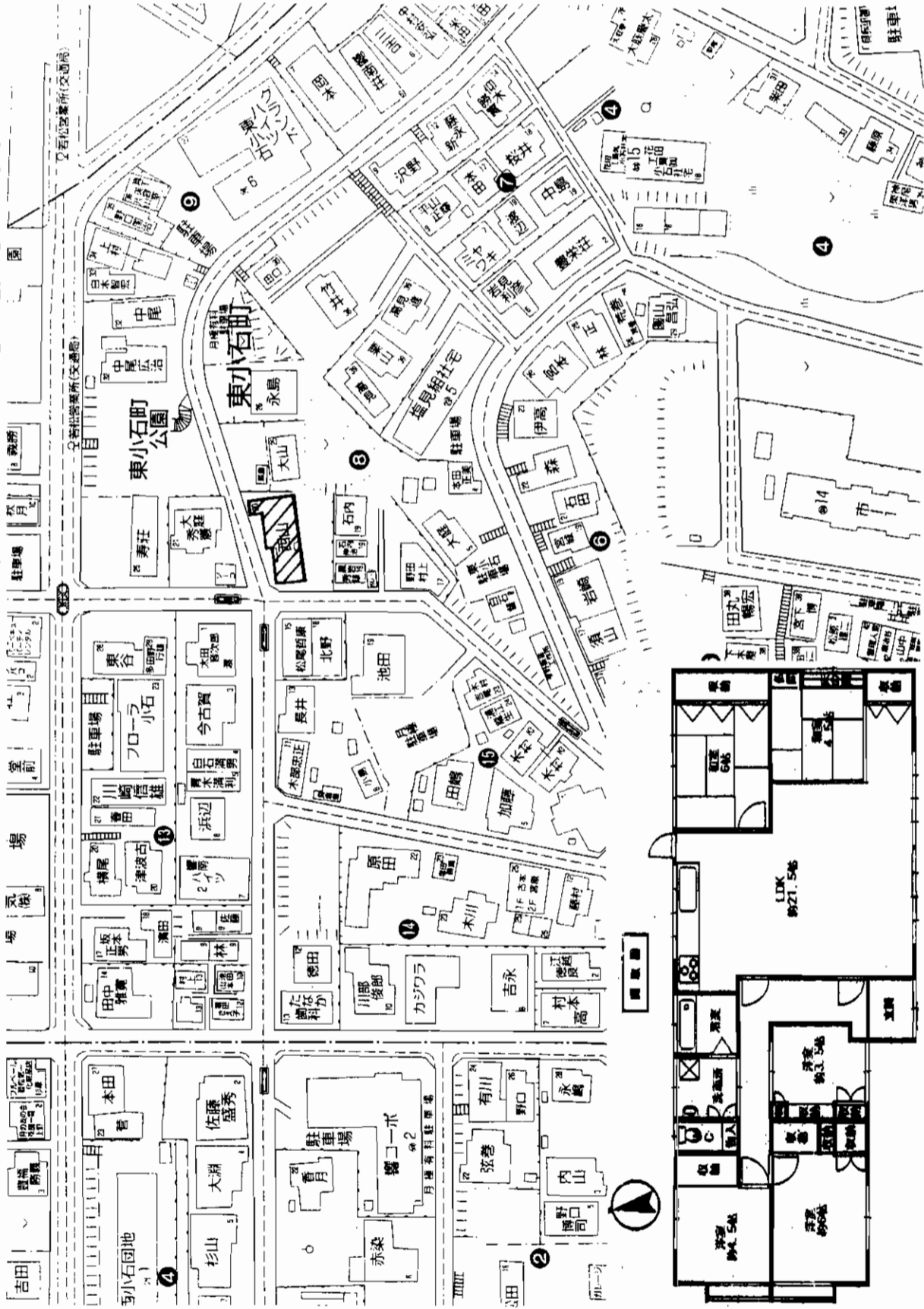

| | | | |
|-----------------|---------------------------------|---------------------|------------|
| 物件種目 | 売戸建 | | |
| 最寄駅 | JR若松駅 | | |
| 専有面積 | 4LDK | | |
| 価格 | 2,480万円 | | |
| 物件所在地 | 北九州市若松区東小石町8-20 | | |
| 交通 | 西鉄バス小石営業所前停 徒歩1分 | | |
| 土地面積 | 478.77㎡ (144.82坪) | ほかにも 私道面積 | |
| 建物 | 構造・規模 | 木造平家 | |
| | 面積 | 延べ 110.95㎡ (33.56坪) | |
| | 間取内訳 | 間取図参照 | |
| 土地権利 | 所有権 | 地目 | |
| 都市計画 | | 用途地域 | |
| 建ぺい率 | | 容積率 | |
| 他の法令 上の制限 | | 築年月 | 昭和40年4月 |
| 築年月 | 昭和40年4月 | 駐車場 | 有(2台付) |
| 現況 | 空 | 引渡日 | 相談 |
| 建築確認 番号 | | | |
| 接道状況 (角地・開口) | | | |
| 設備 | | | |
| 備考 | 平成17年度固定資産評価額 土地)2,300万円 建物) | | |
| 会員番号 | 80901180 | 物件番号 | 76480387-4 |

アットホーム・ファクトシート (不動産情報流通システム専用物件資料)



物件番号 76480387-4

福岡県知事免許(1)14563号 全日本不動産協会 北九州市小倉南区富士見2丁目7番14号
TEL093-951-5489 ロジックビル3階
FAX093-951-1268



株式会社 アストラール

担当・菊池

客付会社様へ
オープンハウスOK
広告転載可

■手数料:3%+6万円
■取引態様:売主
■情報公開日:17.8.18

福岡
若松区
東小石町

買物どこでも アヒロス!サティ!モノレール通りなら、その他いろいろ!

学校区は、守恒小に守恒中!

駐車場2台

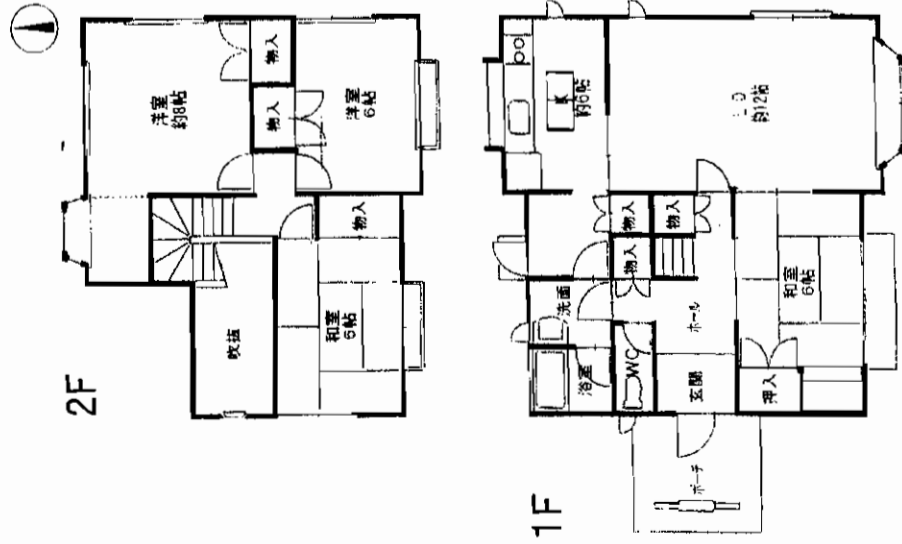

※この資料は、概要紹介図です。
図面と現況が異なる場合は現況優先です。

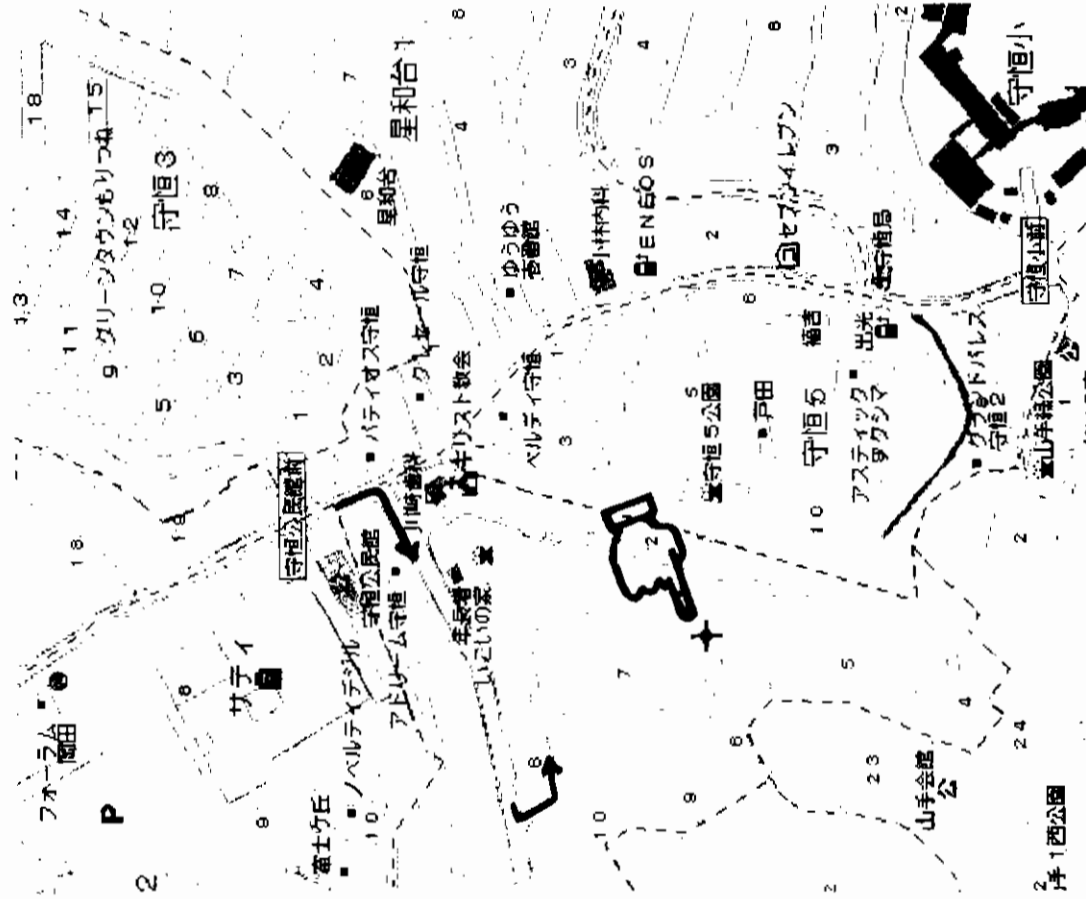

※現地案内を希望されるお客様は、3日前までにご一報下さい。

| | | | |
|-------|-------------------------------|-------------|------------|
| 物件種目 | 売 家 | | |
| 最高駅 | 都市モノレール守恒駅 | | |
| 間取り | 4LDK | | |
| 価格 | 3000万円 | | |
| 物件所在地 | 北九州市小倉南区守恒四丁目6番 | | |
| 交通 | モノレール「守恒駅」徒歩10分・西鉄バス「権現堂」徒歩8分 | | |
| 土地 | 206.13 m ² | ほかに 私道面積 | 無 |
| 構造・規模 | 木造スレート葺二階建 | | |
| 面積 | 108.47 m ² | 坪 | 32.81 坪 |
| 間取内訳 | 左図参照 | | |
| 土地権利 | 所有権 | 地目 | 宅地 |
| 都市計画 | 市街化区域 | 用途地域 | 1種低層住専他 |
| 建ぺい率 | 40 % | 容積率 | 60 % |
| 他の制限 | 準防火地域 | | |
| 築年月 | 昭和61年8月 | 駐車場 | 2台可 |
| 現況 | 居住中 | 引渡 | 相談 |
| 接道状況 | 西側6m公道に面する | | |
| 設備 | 上下水道・電気・都市ガス | | |
| 備考 | ※ 守恒小・守恒中 学校区 | | |
| 会員番号 | 80901206 | 物件番号 | 76480356-5 |

アットホーム・ファクトシート (不動産情報流通システム専用物件資料)

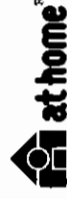

福岡県知事免許 (7) 第7507号 (社) 福岡県宅建物取引業協会会員



西鉄不動産株式会社
〒810-0074 福岡市中央区大手門2丁目1-10
TEL 092-712-2611

仲介センター小倉店

北九州市小倉北区砂津1丁目1-2
TEL (093)521-2978
FAX (093)521-4141

客付会社様へ

- 手数 料: 分かれ
- 取引態様: 媒介
- 情報公開日: 17.8.18

福岡
小倉南区
守恒

図面コード: 0851010 物件番号 76480356-5

売家

西鉄バス
「公園前」停徒歩1分

売家

JR日豊本線 朽網駅
4LDK+店舗
1,550万円

☆通りに面す!!
☆店舗利用可!!

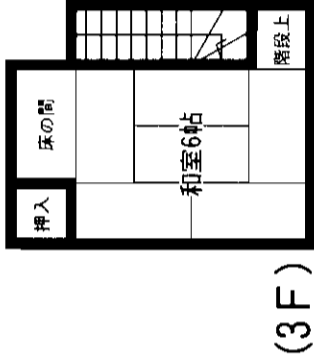
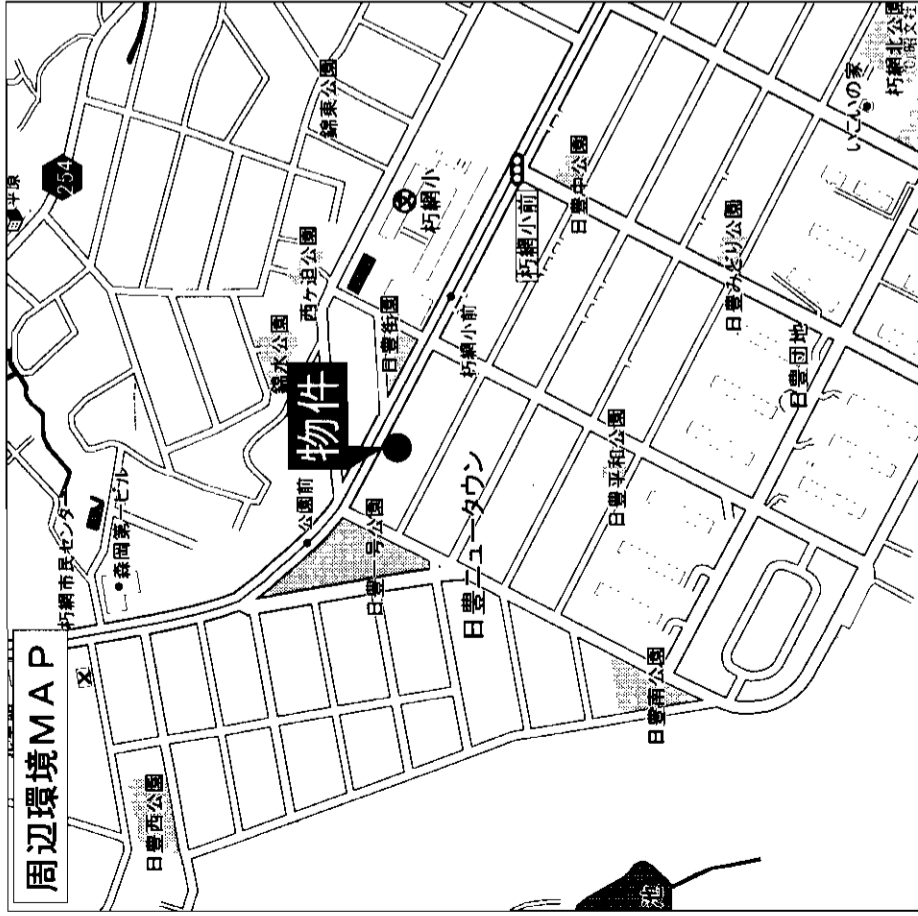

(3F)



(2F)

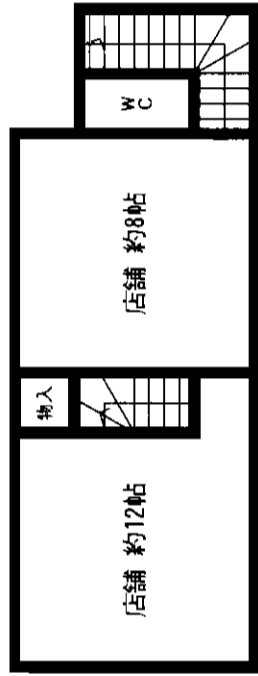

(1F)

| | | | | | | | | | | | | | | | | | |
|------|-----|-------|----|-------|----|------|----|------|------|------|----------|----|--------|------------|----|----|------|
| 物件種目 | 最寄駅 | 間取タイプ | 価格 | 物件所在地 | 交通 | 土地面積 | 建物 | 土地権利 | 都市計画 | 建ぺい率 | 他の法令上の制限 | 現況 | 建築確認番号 | 接道状況(敷地面積) | 設備 | 備考 | 会員番号 |
|------|-----|-------|----|-------|----|------|----|------|------|------|----------|----|--------|------------|----|----|------|

| | | | | | | | | | | | | | | | | | |
|------------|---------|---------|-------------------|--------------|--|--|----------------------------------|--------|------------------------|-------------|---------------|---------|--|-------|-------------|--------------------|--------------------------|
| JR日豊本線 朽網駅 | 4LDK+店舗 | 1,550万円 | 北九州市小倉南区朽網西4丁目1-7 | 西鉄バス公園前 徒歩1分 | 214.97m ² (65.03m ²) ほかに私道面積 無 | 構造・規模 木造3階建 面積 128.12m ² | 間取内訳 1F店舗20帖・和6・LDK14 2F和6・洋8・10 | 所有権 宅地 | 市街化区域 用途地域 第1種低層住居専用地域 | 50% 容積率 80% | 高さ制限10m外壁後退1m | 空 引渡日 即 | | 北東12m | 集中プロパン・上下水道 | 昭和53年4月・昭和54年3月に増築 | 80900058 物件番号 76480348-1 |
|------------|---------|---------|-------------------|--------------|--|--|----------------------------------|--------|------------------------|-------------|---------------|---------|--|-------|-------------|--------------------|--------------------------|

アットホーム・ファクトシート (不動産情報流通システム専用物件資料)

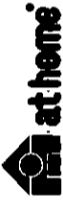

福岡県知事免許(10)第4215号(社)福岡県宅地建物取引業協会
株式会社 北九州地産

北九州市小倉南区湯川5-8-10
2093(931)8888
FAX093(931)8819

客付会社様へ

■手数料:分かれ
■取引態様:専属専任媒介
■情報公開日:17.8.19

図面コード:0877710 物件番号76480348-1

福岡
小倉南区
朽網西

売 家

モノレール

「北方」停留所徒歩2分

☆保育園まで徒歩1分!!
☆閑静な住宅街!!

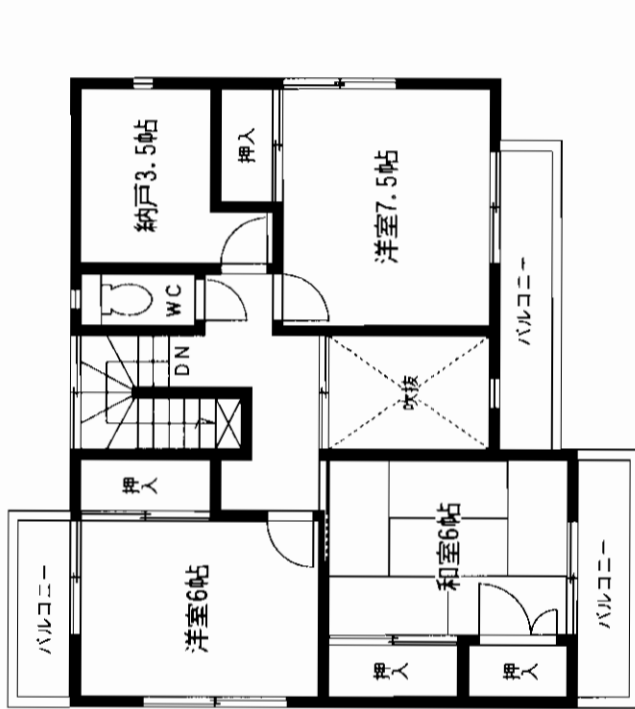
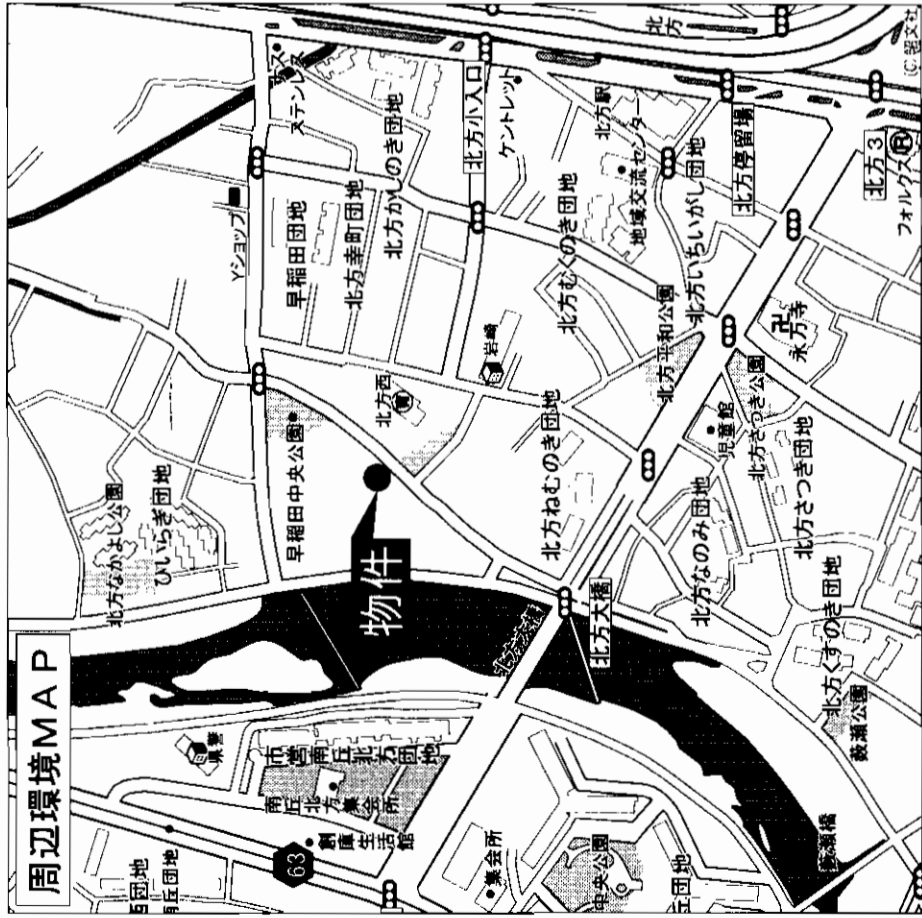

2階平面図

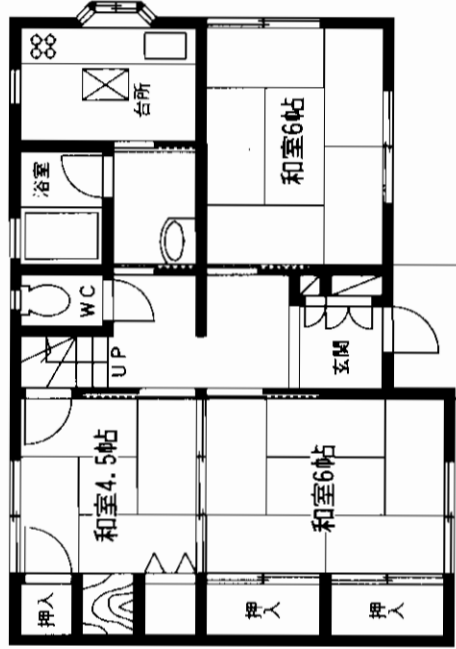

1階平面図

売 家

JR小倉駅

間取図参照

3,400万円

北九州市小倉南区北方3丁目14番1号

モノレール 北方停留所 徒歩2分

246.63㎡(74.60坪) ほかに私道面積 無し

構造・規模 軽量鉄骨造スレート葺2階建

面積 124.54㎡

間取内訳 1F:和6×2・和4.5・K4 2F:洋7・洋4.5・和6・納戸3

土地権利 所有権 地 目 宅地

都市計画 市街化区域 用途地域 第1種住居地域

建ぺい率 60% 容積率 200%

他の法令上の制限

築年月 平成4年1月16日 駐車場 3台

現況 空 引渡日 即

建築確認番号

接道状況 (角地・間口) 東側5m幅の公道に19.77m接す

設 備 3ヶ所給湯・個別プロパン・上下水道・井戸

備 考 冷暖房機3台・換気扇・電動車庫

会員番号 80900058 物件番号 76480347-1

アットホーム・ファクトシート (不動産情報流通システム専用物件資料)

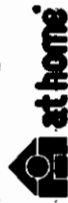

福岡県知事免許(10)第4215号 (社)福岡県宅地建物取引業協会
株式会社 北九州地産

北九州市小倉南区湯川5-8-10
☎093(931)8888
FAX093(931)8819

客付会社様へ

- 手数料:分かれ
- 取引態様:専属専任媒介
- 情報公開日:17.8.19

図面コード:0831110 物件番号76480347-1

福岡
小倉南区
北方

売家
門司区
白の江

西鉄バス
白の江バス停徒歩5分

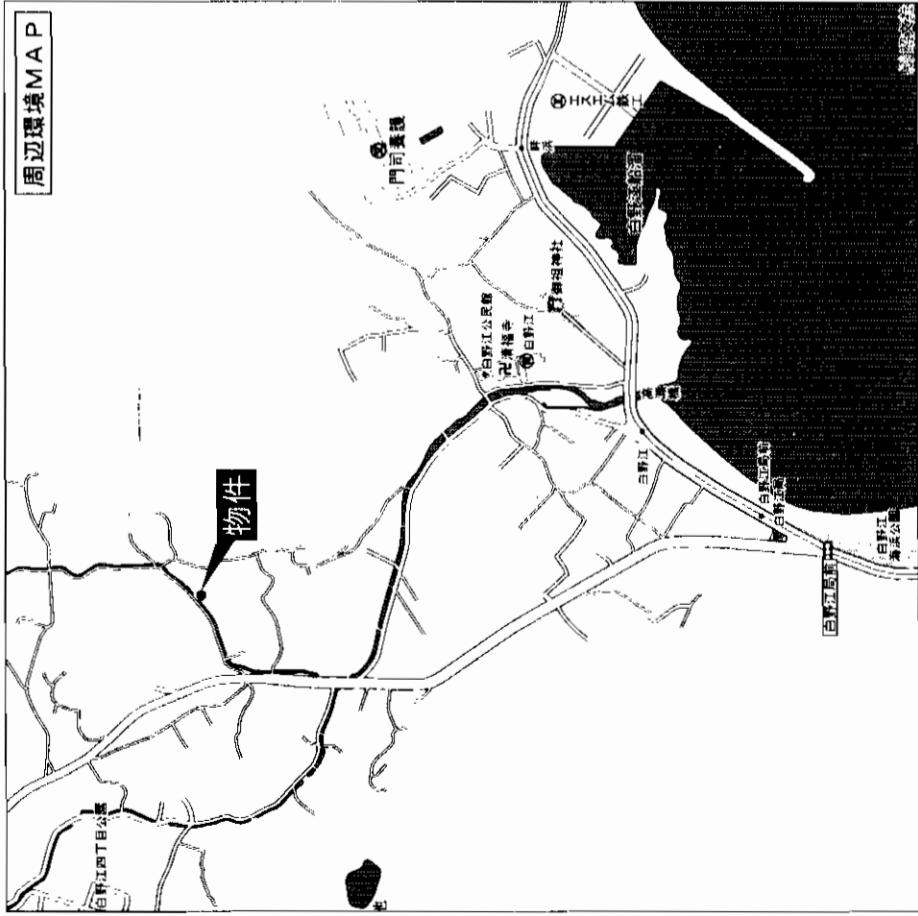
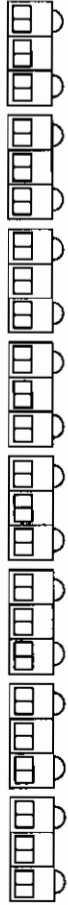

| | | | |
|-------------|--------------------------------------|---------|-------------|
| 物件種目 | 売家 | | |
| 最寄駅 | JR門司港駅 | | |
| 管理タイプ | 8DK | | |
| 価格 | 1,500万円 | | |
| 物件所在地 | 北九州市門司区白の江4丁目853番4 (住居表示 4丁目27-8) | | |
| 交通 | 西鉄バス白の江バス停 徒歩5分 | | |
| 土地面積 | 394.64㎡ (119.37坪) | ほかに私道面積 | |
| 建物 | 構造・規模 木造亜鉛メッキ鋼板葺2階建 面積 延べ181.79㎡ | | |
| 土地権利 | 所有権 | | |
| 都市計画 | 市街化区域 | 地目 | 宅地 |
| 建ぺい率 | 60% | 用途地域 | 第1種低層住居専用地域 |
| 他の法令上の制限 | 容積率 200% | | |
| 築年月 | 昭和51年2月 | 駐車場 | 4台可 |
| 現況 | 居住中 | 引渡日 | 相談 |
| 建築確認番号 | 公道幅員約3.5mに接す | | |
| 接道状況(角地・間口) | 九州電力・公共上下水道・プロパン | | |
| 設備 | 平成3年増改築 | | |
| 備考 | | | |
| 会員番号 | 80900434 | 物件番号 | 76480203-1 |

アットホーム・フラクトシート (不動産情報流通システム専用物件資料)



福岡県知事免許(10)第3286号 (社)福岡県宅地建物取引業協会会員

鍋島不動産株式会社

北九州市門司区港町2番23号

☎093(321)8306
FAX093(321)4370

客付会社様へ

- 手数料:分かれ
- 取引態様:媒介
- 情報公開日:17.8.18

図面コード:0831104 物件番号76480203-1



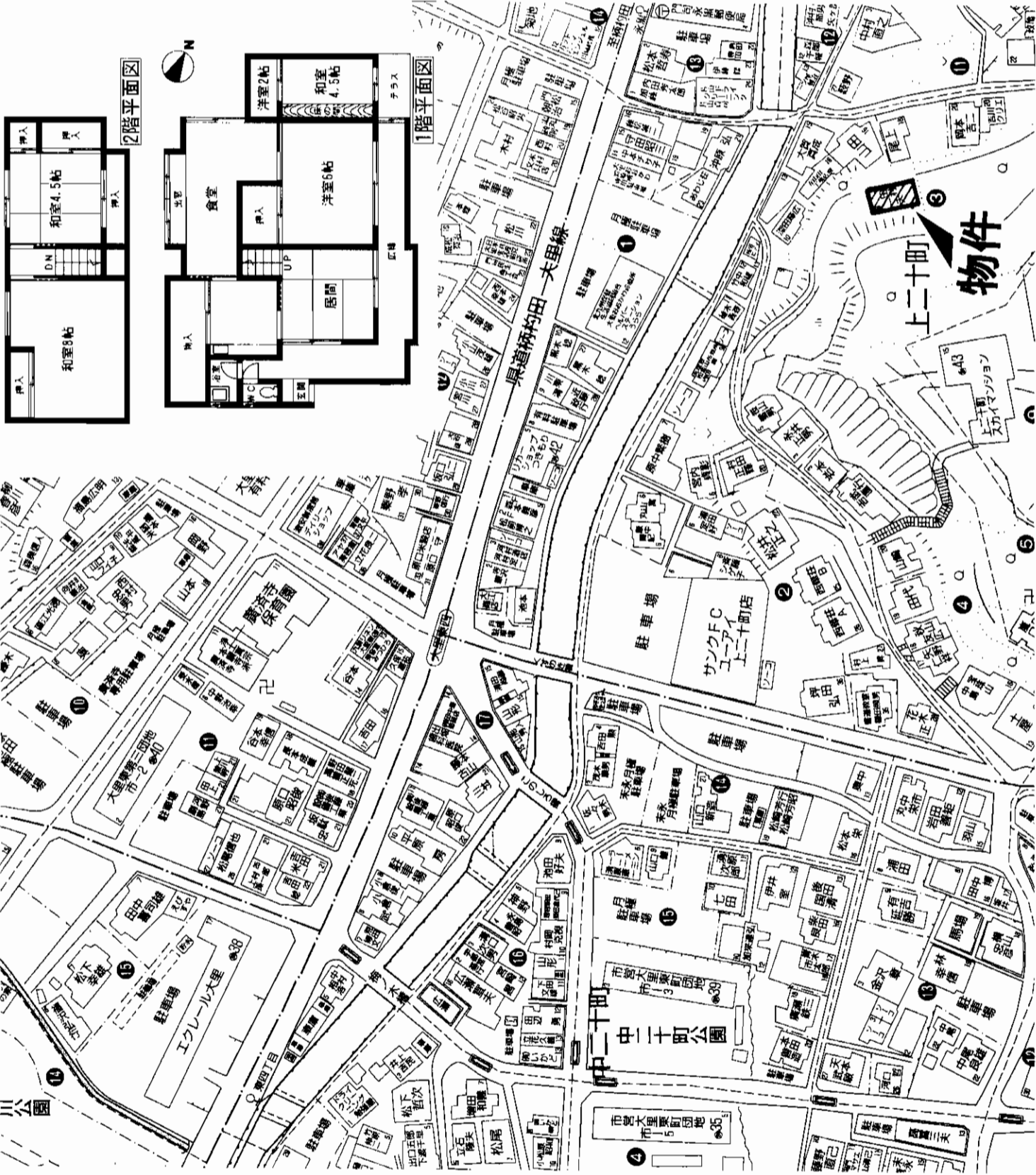

| | | |
|-------------|-------------------|-------------------|
| 物件種目 | 中古住宅 | |
| 最寄駅 | JR小森江駅 | |
| 間取タイプ | 5DK | |
| 価格 | 450万円 | |
| 物件所在地 | 北九州市門司区上二十町3-8 | |
| 交通 | 西鉄バス永黒バス停 徒歩6分 | |
| 土地面積 | 149㎡ 45.07坪 | ほかに私道面積 |
| 建物 | 木造2階建 | |
| 面積 | 延べ57.78㎡(未登記部分あり) | |
| 間取内訳 | | |
| 土地権利 | 所有権 | 地目 宅地 |
| 都市計画 | 市街化区域 | 用途地域 第1種中高層住居専用地域 |
| 建ぺい率 | 60% | 容積率 200% |
| 他の法規上の制限 | | |
| 築年月 | 昭和35年 | 駐車場 なし |
| 現況 | 空 | 引渡日 即 |
| 建築確認番号 | | |
| 接達状況(角地・西口) | 東側約1m私道に約18m接す | |
| 設備 | 電気・ガス・上下水道 | |
| 備考 | 賃貸相談可 | |
| 会員番号 | 80900248 | 物件番号 76480391-8 |

アットホーム・ファクトシート (不動産情報流通システム専用物件資料)



図面コード: 0834810 物件番号 76480391-8



福岡県知事免許(1)第14780号 所属団体 福岡県宅地建物取引業協会 〒802-0801 北九州市小倉南区富士見二丁目2番6号
株式会社 不動産中央情報センター 本社
2093 (931) 5008
 FAX093 (921) 9655 担当: 渡辺

客付会社様へ
 値交渉可

■手数料: 分かれ
 ■取引態様: 媒介
 ■情報公開日: 17.8.18

福岡
 門司区
 上二十町

平坦地にある土地100坪!

駐車場4台分有!
(並列駐車)

屋根・室内H17年4月リフォーム済!

(畳・襖・障子・クロス等)

広い家庭菜園のスペース有!

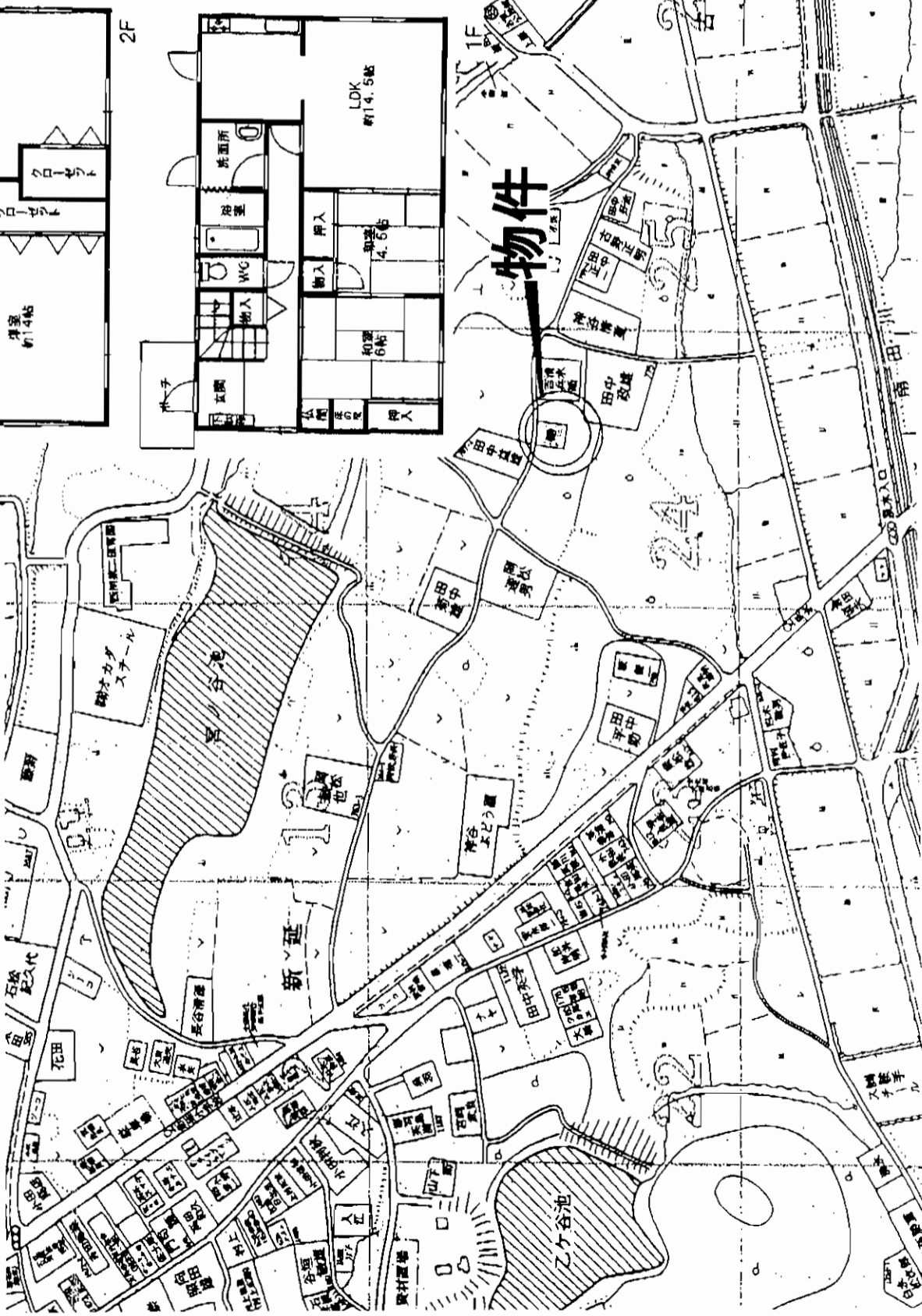
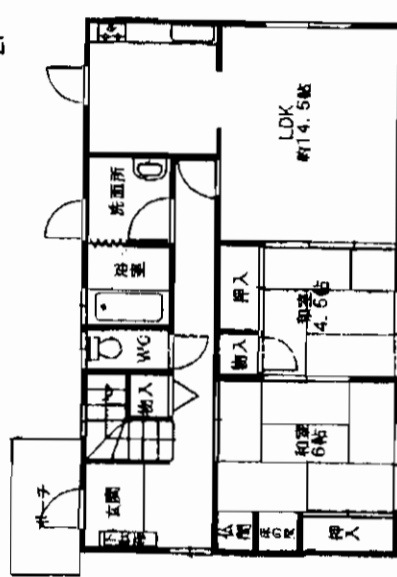
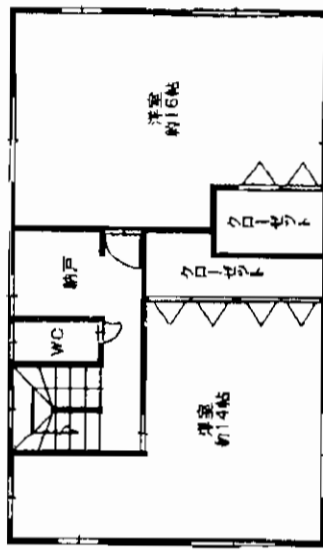

売戸建

西鉄バス 新延小学校停

4SLDK

1,630万円

物件所在地 鞍手郡鞍手町大字新延802-6

交通 西鉄バス 新延小学校停 徒歩5分

土地面積 330.59㎡ (100坪) ほかに
私道面積

建物 構造 規模 木造スレート葺2階建

面積 130.42㎡ (39.45坪)

間取内訳 間取り図参照

| | | | |
|--------------|-------|------|------------|
| 土地権利 | 所有権 | 地目 | 宅地 |
| 都市計画 | 市街化区域 | 用途地域 | |
| 建ぺい率 | | 容積率 | |
| 他の法令上の制限 | | 築年月 | H10年7月 |
| 現況 | 空 | 駐車場 | 有 (4台可) |
| 建築確認番号 | | 引渡日 | 即 |
| 接道状況 (奥地・間口) | | 備考 | 新延小学校徒歩5分 |
| 敷金 | | 会員番号 | 80901180 |
| | | 物件番号 | 76480384-4 |

アットホーム・ファクトシート (不動産情報流通システム専用物件資料)



福岡県知事免許(1)14563号 全日本不動産協会 北九州市小倉南区富士見2丁目7番14号



株式会社 アストラ

TEL093-951-5489
FAX093-951-1268

ロジックビル3階

担当・菊池

客付会社様へ
オープンハウス可
広告掲載可

■手数料:3%+6万

■取引態様:売主

■情報公開日:17.8.18

物件番号 76480384-4

福岡

鞍手郡

鞍手町

角地・平坦地にある土地101坪！

屋根・室内H17年4月リフォーム済！
(畳・襖・障子・クロス等)

駐車場5台分有！

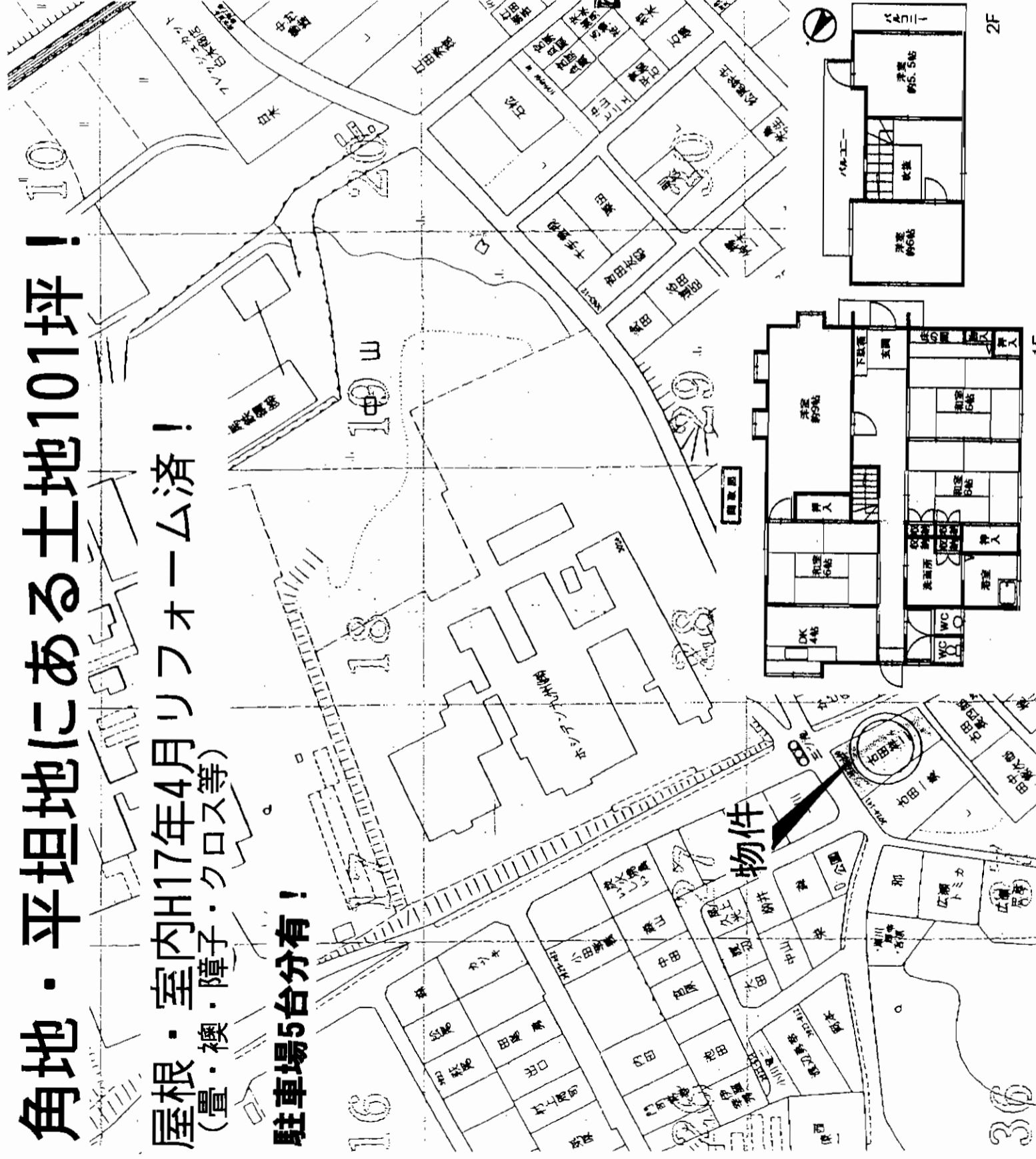

売戸建

西鉄バス 鞍手局停

6DK

1,450万円

鞍手郡鞍手町大字中山3024-140

西鉄バス 鞍手局停 徒歩6分

336.55㎡ (101.8坪)

ほかに私道面積

構造・規模 木造瓦葺2階建

面積 124.4㎡ (37.63坪)

間取り図参照

| | | | |
|------|-------|------|----|
| 土地権利 | 所有権 | 地目 | 宅地 |
| 都市計画 | 市街化区域 | 用途地域 | |
| 建ぺい率 | | 容積率 | |

他の法令上の制限

築年月 昭和61年3月 駐車場有 (5台可)

現況 空

引渡日 即

建設確認番号

接道状況 (角地・間口)

設備

備考 剣北小学校徒歩5分・鞍手北中学校徒歩2分

会員番号 80901180 物件番号 76480385-4

アットホーム・ファクトシート (不動産情報流通システム専用物件資料)



物件番号 76480385-4

福岡県知事免許(1)14563号 全日本不動産協会 北九州市小倉南区富士見2丁目7番14号



株式会社 アストラール

TEL093-951-5489 FAX093-951-1268

ロジックビル3階 担当・菊池

客付会社様へ
オープンハウスコ
広告転載可

■手数料:3%+6万円
■取引態様:売主
■情報公開日:17.8.18

福岡
鞍手郡
鞍手町

中古売家

西鉄バス

「平和」駅徒歩3分

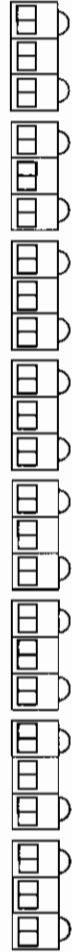

☆平成11年3月築
・全面リフトオールム済
☆(土地)51.34坪(建物)38.07坪

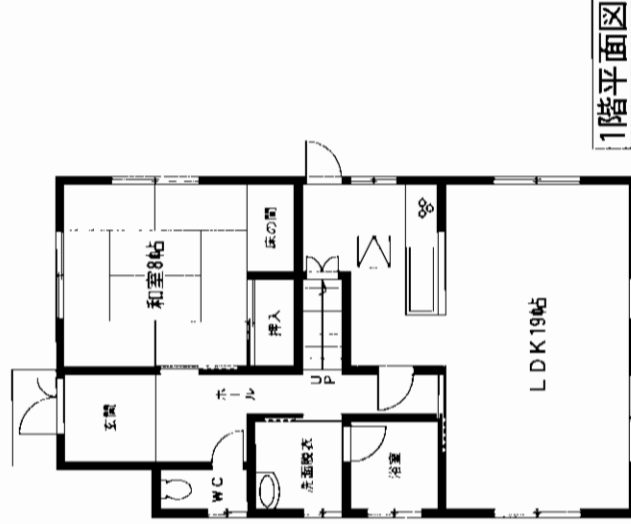
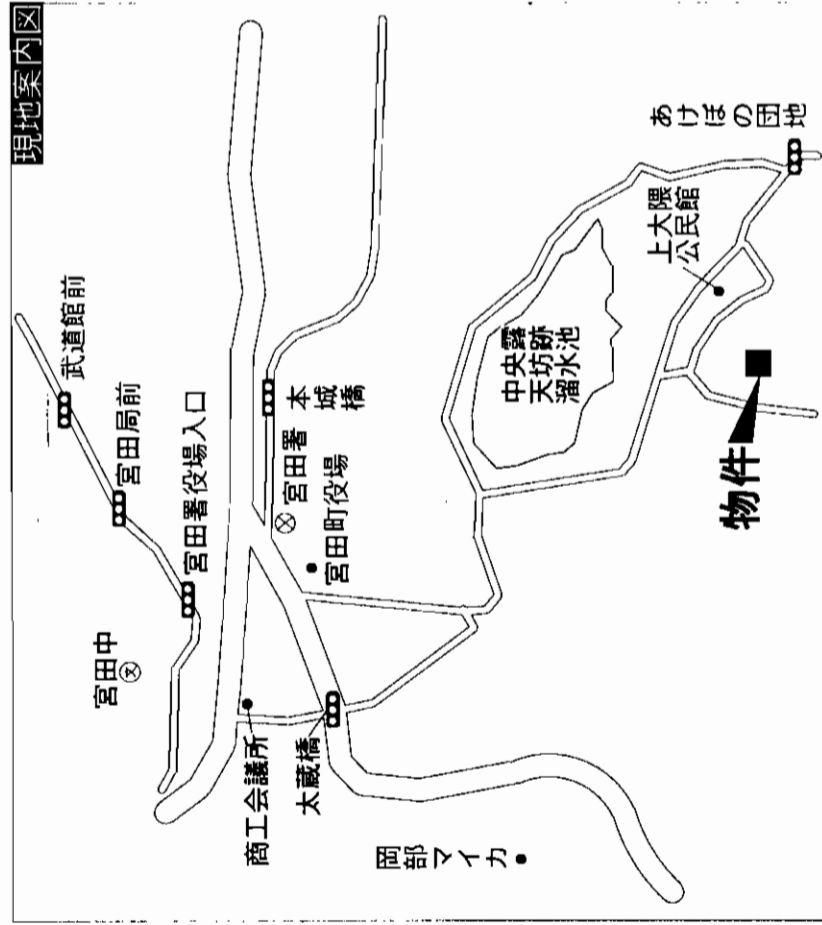

1階平面図

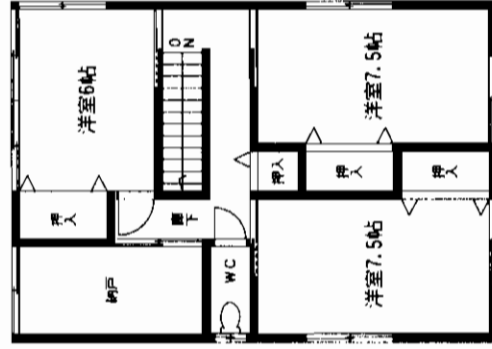

2階平面図

| | | | |
|-------------|---|---------|------------|
| 物件種目 | 売家 | | |
| 最寄駅 | 西鉄平和バス停 | | |
| 間取タイプ | 4LDK+S(納戸) | | |
| 価格 | 990万円 | | |
| 物件所在地 | 鞍手郡宮田町大字上大隈字柳486番97 | | |
| 交通 | 西鉄平和バス停 徒歩3分 | | |
| 土地面積 | 169.73㎡(51.34坪) | ほかに私道面積 | 無 |
| 建物 | 構造・規模 木造カラーベラスト葺2階建 | | |
| 面積 | 延125.86㎡ 1F67.90㎡ 2F57.96㎡ | | |
| 間取内訳 | 左図参照 | | |
| 土地権利 | 所有権 | 地目 | 宅地 |
| 都市計画 | 区域内 | 用途地域 | 非線引 |
| 建ぺい率 | 70% | 容積率 | 400% |
| 他の法令上の制限 | | | |
| 築年月 | 平成11年3月築 | 駐車場 | 2台可 |
| 現況 | 空 | 引渡日 | 即 |
| 建築確認番号 | | | |
| 接道状況(角地・開口) | 北側:幅員約6mの舗装町道に約8.3m接す 上水道・九州電力・プロパン・簡易水洗 | | |
| 設備 | 宮田小学校・宮田光陵中学校 | | |
| 会員番号 | 80900225 | 物件番号 | 76480410-1 |

アットホーム・ファクトシート (不動産情報流通システム専用物件資料)

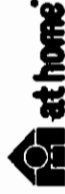

福岡県知事免許 (7) 第7772号 (社)福岡県宅地建物取引業協会会員

株式会社 ハヤシ

中間市中尾2丁目14-14
☎093(244)3355
FAX093(244)3377

客付会社様へ

■手数料:2%

■取引態様:売主

■情報公開日:17.8.19

福岡
鞍手郡
宮田町

図面コード:0813411 物件番号76480410-1



※内装17ホーム落！即入居可！
 ※最上階メゾネットタイプ！

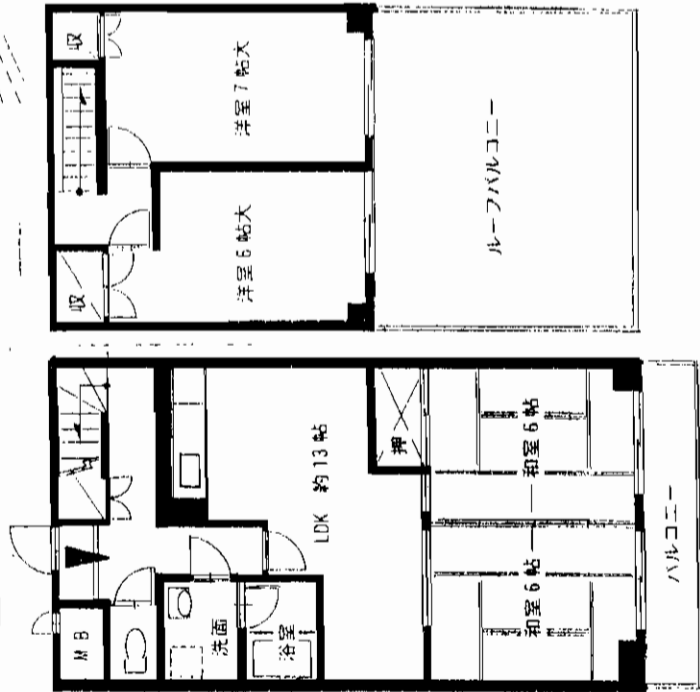
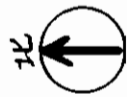
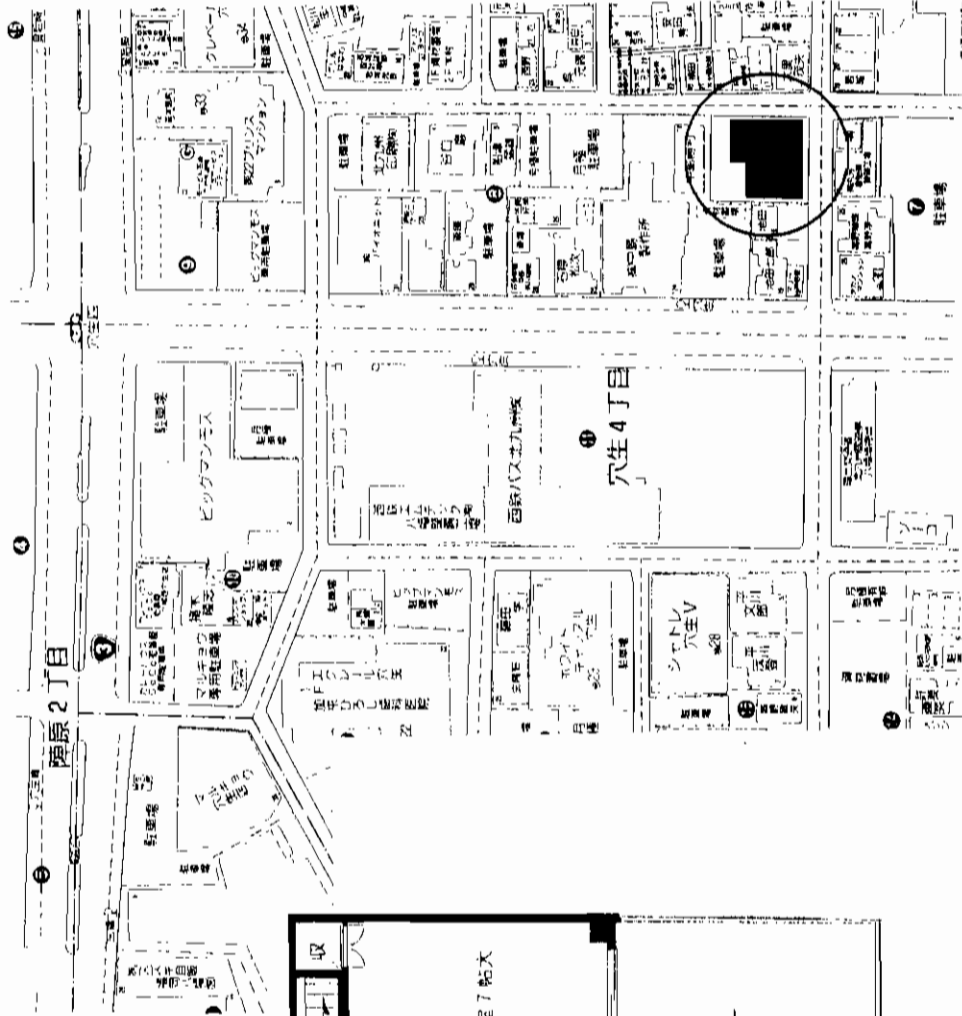

※この資料は、概要紹介図です。図面と現況が異なる場合は現況優先です。※現地案内を希望されるお客様は、2日前までにご一報下さい。

| | | |
|-------|------------------------|-------------------------|
| 物件種目 | 売マンション | |
| 名称 | ミリオンコーポラス白鷺 | |
| 最寄駅 | JR 陣原駅 | |
| 間取り | 4LDK | |
| 価格 | 890万円 | |
| 物件所在地 | 八幡西区穴生4丁目8-12-503号 | |
| 交通 | 西鉄バス「穴生」停 歩1分 | |
| 建物 | 構造・規模 | RC造 陸屋根 6階建5-6階部分 |
| | 専有面積 | 84.95㎡ バルコニー 約16㎡ |
| | 間取内訳 | 和室6帖、6帖・洋室6帖、7帖・LDK約13帖 |
| 土地権利 | 所有権 | 用途地域 商業地域 |
| 築年月 | 昭和58年4月 | 総戸数 30戸 |
| 管理形態 | 自主管理 | 施工会社 |
| 管理費 | 2,500円/月 | 修繕積立金 13,290円/月 |
| 現況 | 空 | 引渡 即 |
| 駐車場 | 公共上下水道・電気・都市ガス | |
| 本体設備 | ※ 最上階 (5階・6階) メゾネットタイプ | |
| 各戸設備 | ※ 5階、バルコニー・6階ルーフトバルコニー | |
| 備考 | | |
| 会員番号 | 80901206 | 物件番号 76480357-5 |



仲介センター小倉店
 北九州市小倉北区砂津1丁目1-2

福岡県知事免許 (7) 第7507号 (社) 福岡県宅地建物取引業協会会員

西鉄不動産株式会社

〒810-0074 福岡市中央区大手門2丁目1-10
 TEL 092-712-2611

客付会社様へ

- 手数料: 分かれ
- 取引態様: 専任媒介
- 情報公開日: 17.8.18

図面コード:0848010 物件番号 76480357-5

福岡
 八幡西区
 穴生

☆黒崎駅徒歩圏！

☆最上階・南向き！

☆ ともきれいな建物で手を入れる必要はありません！

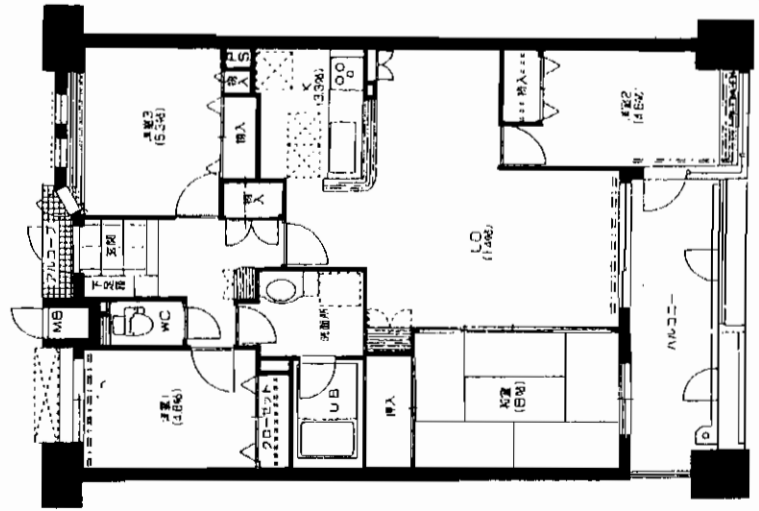

☆ 日当たり、風通しは申し分ありません！

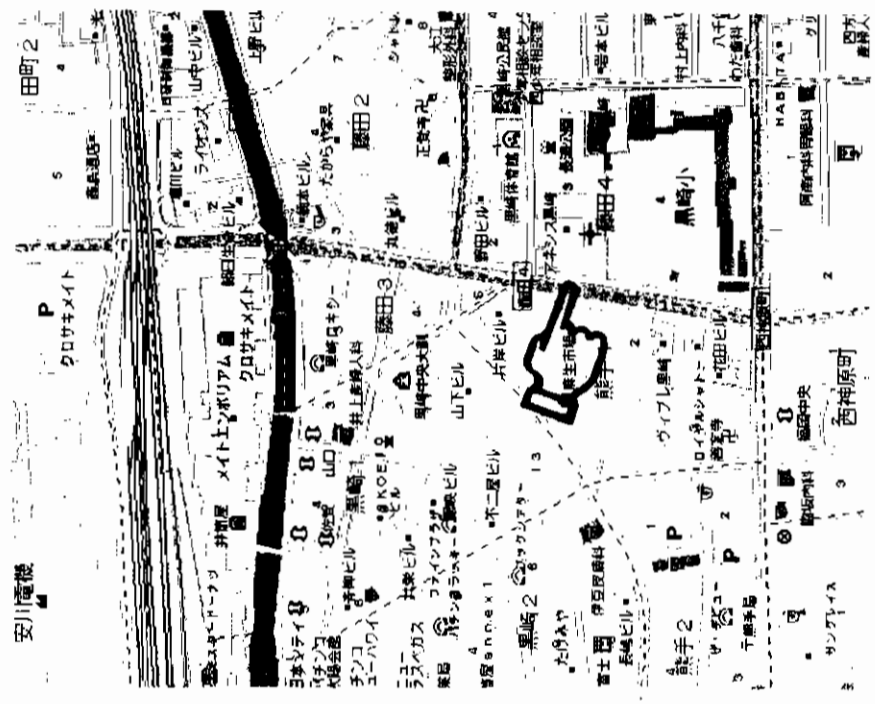

※この資料は、概要紹介図です。図面と現況が異なる場合は現況優先です。 ※現地案内を希望されるお客様は、2日前までにご一報下さい。

| | | |
|------|-------------------------|------------------------|
| 物件種目 | 売マンション | |
| 名称 | アネシス黒崎 | |
| 監督者 | JR黒崎駅 | |
| 間取 | 4LDK | |
| 価格 | 1980万円 | |
| 所在地 | 北九州市八幡西区藤田4丁目3番1-1408号 | |
| 交通 | JR「黒崎駅」 歩7分 | |
| 建物 | 構造・規模 | SRC造 コンクリート屋根14階建14階部分 |
| | 専有面積 | (壁芯) 84.98㎡ |
| 間取内訳 | バルコニー面積 | 9.56㎡ |
| | 和6、洋5.3・4.8・4.6、LDK17.3 | |
| 土地権利 | 所有権 | 用途地域 商業地域 |
| 築年月 | 平成10年6月 | 総戸数 147戸 |
| 管理形態 | 委託管理 | 施工会社 |
| 管理費 | 7,630円/月 | 管理費に含 |
| 現況 | 空 | 引渡 即 |
| 駐車場 | 13,000円/月 (敷地内1台) | |
| 本体設備 | 公共上下水道・都市ガス・九州電力 | |
| 各戸設備 | EV・オートロック | |
| 備考 | ※ 黒崎小・黒崎中 学区 | |
| 会員番号 | 80901206 | 物件番号 76480358-5 |



仲介センター小倉店
北九州市小倉北区砂津1丁目1-2
TEL (093)521-2978
FAX (093)521-4141

アットホーム・フアクトシート (不動産情報流通システム専用物件資料)

福岡県知事免許 (7) 第7507号 (社) 福岡県宅地建物取引業協会会員
西鉄不動産株式会社
〒810-0074 福岡市中央区大手門2丁目1-10
TEL 092-712-2611

客付会社様へ

■手数料：分かれ
■取引態様：専任媒介
■情報公開日：17.8.18

図面コード：0848010 物件番号 76480358-5

福岡 八幡西区 藤田

売マンション

サンライフ引野

西鉄バス
引野公民館前停徒歩3分

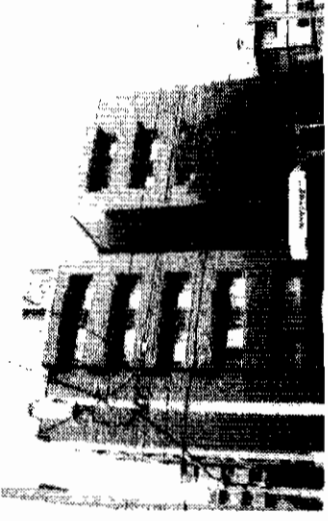
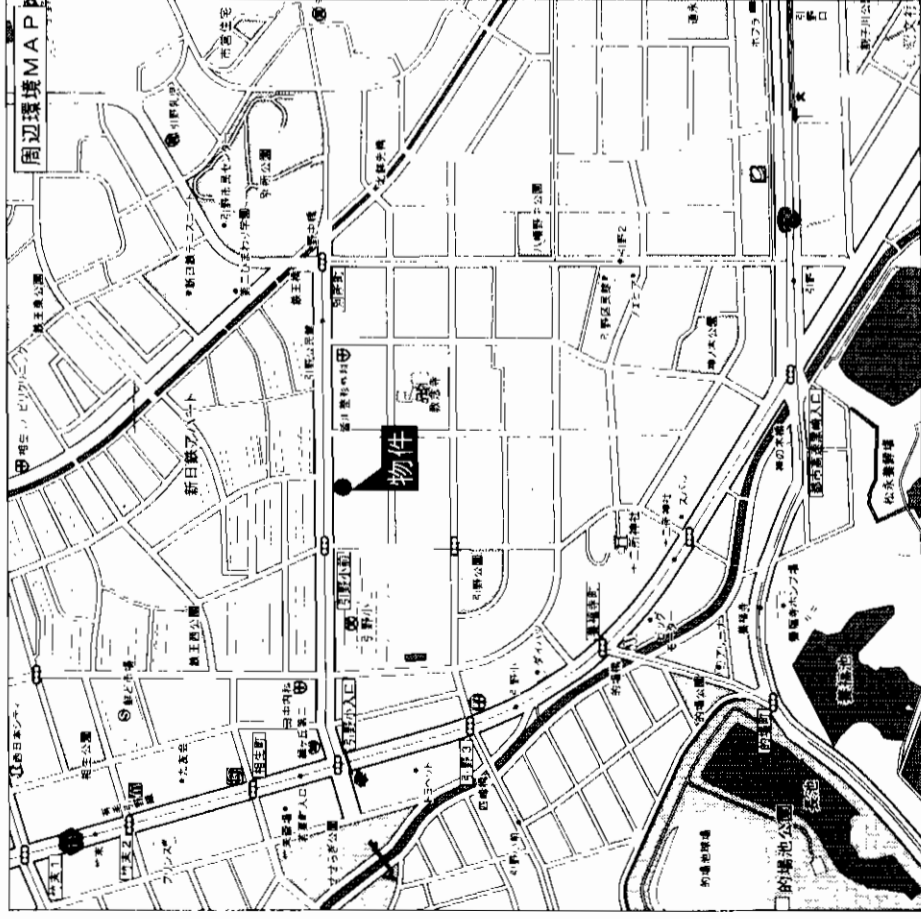

★交通便利!!
★広々4LDK!!

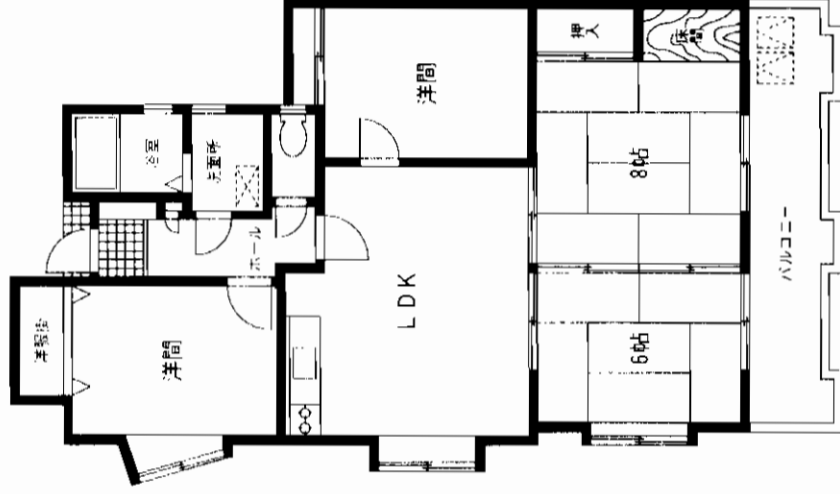

| | | | |
|--------|-----------------------|------------------|-------------------|
| 物件種目 | 売中古マンション | | |
| マンション名 | サンライフ引野 | | |
| 最高駅 | JR黒崎駅 | | |
| 電取タイプ | 4LDK | | |
| 価格 | 850万円 | | |
| 物件所在地 | 北九州市八幡西区引野3丁目9-35-503 | | |
| 交通 | 西鉄バス引野公民館前停 徒歩3分 | | |
| 建物 | 構造規模 | 鉄筋コンクリート造5階建5階部分 | |
| | 専有面積 (使用部分面積) | 73.49㎡ | バルコニー 面積 9.27㎡ |
| | 間取内訳 | LDK12・洋6・和8・和6 | |
| 土地権利 | 所有権 | 用途地域 | |
| 築年月 | 昭和61年11月 | 総戸数 | 20戸 |
| 管理形態 | 自主管理 | 施工会社 | 泰平建設 |
| 管理費 | 10,000円/月 | 修積金 | |
| 現況 | 居住中 | 引渡日 | 相談 |
| 駐車場 | 近隣有り | | |
| 本体設備 | | | |
| 各戸設備 | | | |
| 備考 | | | |
| 会員番号 | 80900553 | 物件番号 | 76480398-1 |

アットホーム・ファクトシート (不動産情報流通システム専用物件資料)



図面コード: 0813411 物件番号 76480398-1

福岡県知事免許 (4) 第12199号

有限会社 北九不動産
(社)全日本不動産協会員

〒807-0873 北九州市八幡西区藤原2丁目1-31
☎093 (602) 1616
FAX093 (602) 2277

客会社様へ

- 手数料:分かれ
- 取引態様:媒介
- 情報公開日:17.8.19

福岡
八幡西区
引野

湯川山リゾートハイツ

岡垣町波津

☆眺望抜群!

☆5階の角部屋!

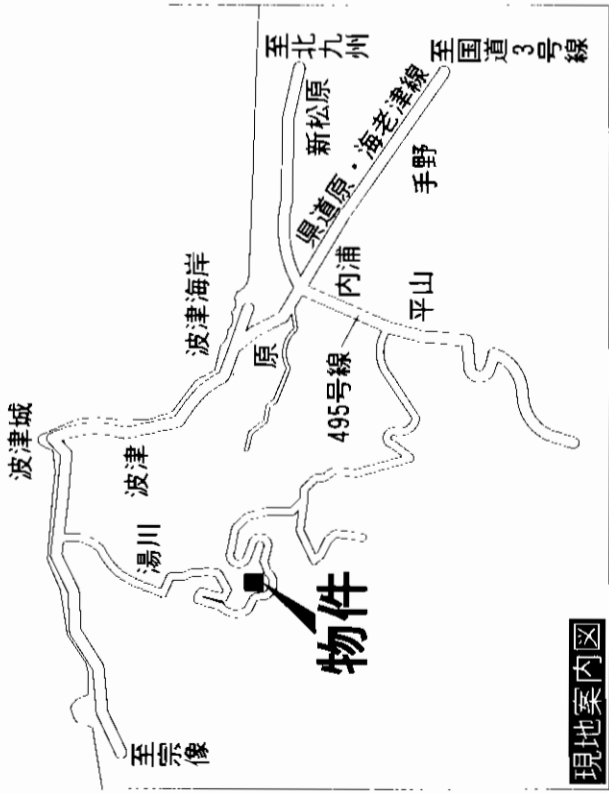
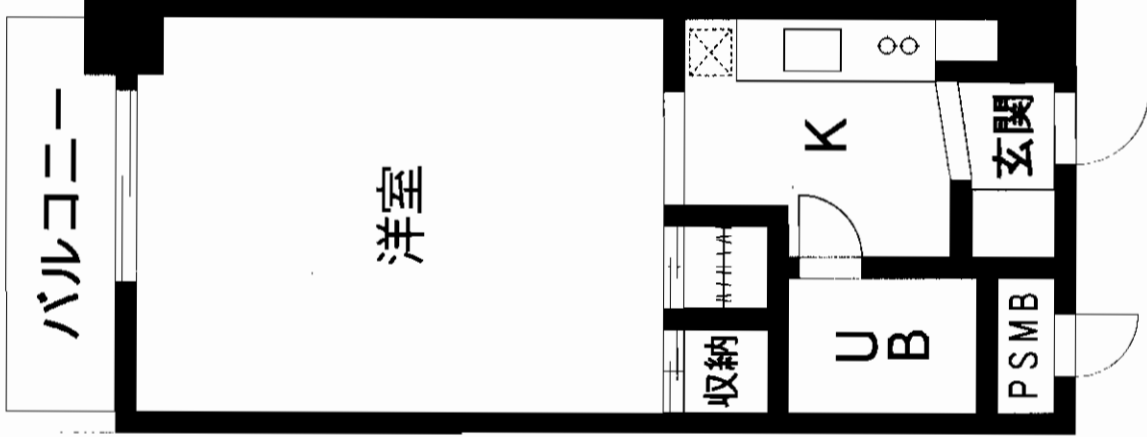

| | | | |
|-------|----------------------------|------------------|------------|
| 物件種目 | 売マンション | | |
| 最寄駅 | 湯川山リゾートハイツ 大灘バス停 | | |
| 間取タイプ | 1 K | | |
| 価格 | 190万円 | | |
| 物件所在地 | 遠賀郡岡垣町大字波津1307-1-44 | | |
| 交通 | 県道若松芦屋福岡線大灘バス停 | | |
| 建物 | 構造・規模 | 鉄筋コンクリート造6階建5階部分 | |
| | 専有面積 (使用部分面積) | 25.54㎡ | バルコニー 種 |
| | 間取内訳 | | |
| 土地権利 | 所有権 | 用途地域 | 無指定 |
| 築年月 | 昭和61年7月 | 総戸数 | |
| 管理形態 | 委託管理 | 施工会社 | |
| 管理費 | | 修繕立金 | |
| 現況 | 空 | 引渡日 | 即 |
| 駐車場 | 有 | | |
| 本体設備 | オートロック・EV | | |
| 各戸設備 | 給湯・シャワー・バルコニー | | |
| 備考 | 共益費9,000円/月 水道代1,100円/月 | | |
| 会員番号 | 80900208 | 物件番号 | 76480184-7 |

アットホーム・フアクトシート (不動産情報流通システム専用物件資料)



図面コード: 0813401 物件番号76480184-7

福岡県知事免許(10)第3904号

西日本不動産(株)

北九州市八幡西区藤田1丁目2番9号

☎093(621)5700

FAX093(621)5550

香付会社様へ

価格交渉可

- 手数料:分かれ
- 取引態様:媒介
- 情報公開日:17.8.18

福岡
遠賀郡
岡垣町

売マシヨシ

パール北湊

ポイント

1. 7階最上階眺望良好!
2. 南向き陽当り通風良好!
3. 壁クロス張替済み!

市営バス 第一北湊町停 徒歩1分

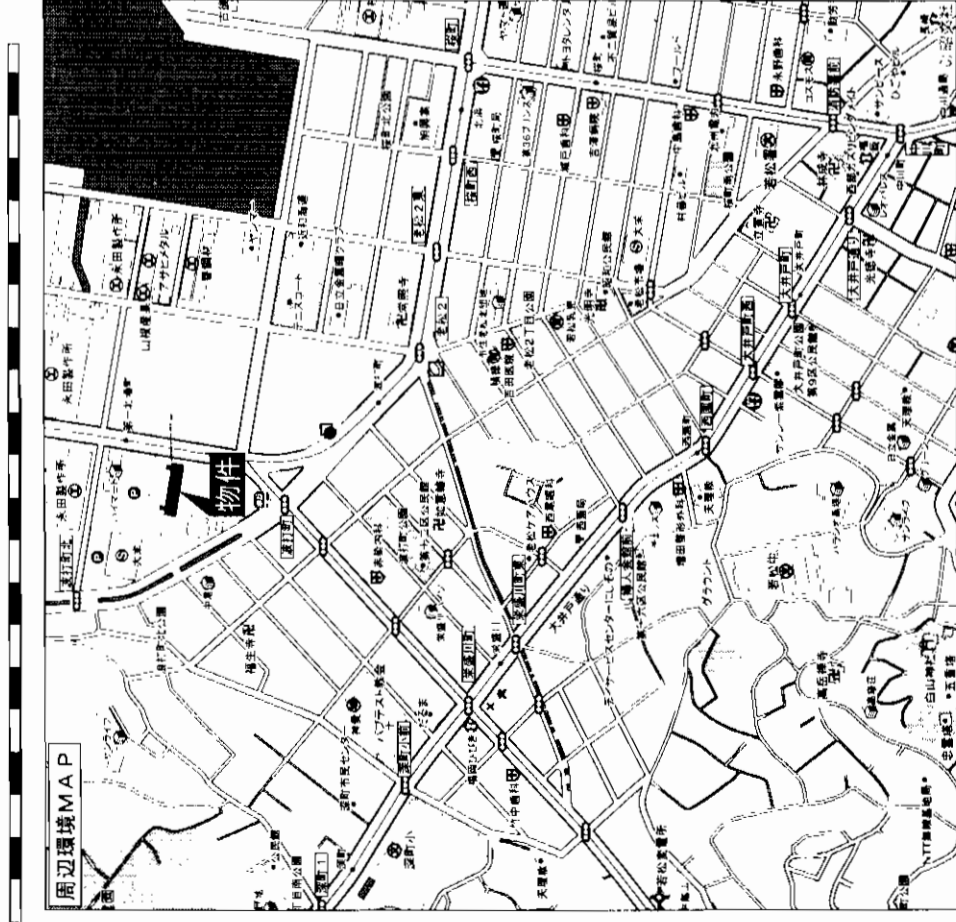

お隣がスーパー大栄で買物楽々!!

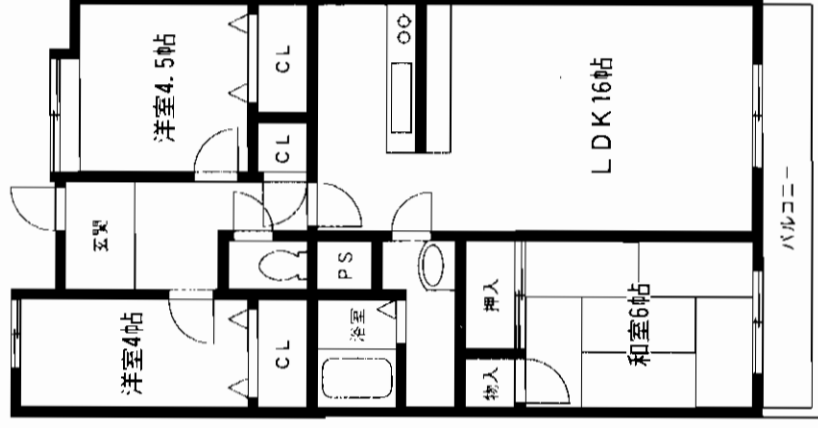

| | |
|-------|-------|
| 物件種目 | マンション |
| 名称 | パール北湊 |
| 最寄駅 | JR若松駅 |
| 間取タイプ | 3LDK |
| 価格 | 850万円 |

| | | | |
|-------|------------------|--|------------|
| 物件所在地 | 北九州市若松区北湊町5丁目58番 | | |
| 交通 | 市営バス第一北湊町停 徒歩1分 | | |
| 建物 | 構造・規模 | RC造7階建7階 | |
| | 専有面積 (使用部分面積) | 68.60㎡(公簿) <small>バルコニー 面積</small> | |
| 土地権利 | 所有権 | 16,000分/254 | |
| 築年月 | 平成4年7月新築 | 用途地域 | 工業地域 |
| 管理形態 | 自主管理 | 総戸数 | |
| 管理費 | 6,300円 | 施工会社 | |
| 現況 | 空室 | 修繕立金 | |
| 駐車場 | 無 | 引渡日 | 即 |
| 本体設備 | 給湯・シャワー | | |
| 各戸設備 | | | |
| 備考 | | | |
| 会員番号 | 80901140 | 物件番号 | 76480397-1 |

アットホーム・ファクトシート (不動産情報流通システム専用物件資料)



福岡県知事免許(1)第14353号 (社)福岡県宅地建物取引業協会



アイリック

T803-0827 北九州市小倉北区緑ヶ丘1-15-25

☎093(592)1961

FAX093(592)1962

客付会社様へ

- 手数料:分かれ
- 取引態様:媒介
- 情報公開日:17.8.19

図面コード:0877711 物件番号76480397-1

福岡

若松区

北湊町

◎室内全面リフォーム済!

◎角部屋陽当りの良好

◎眺望良好

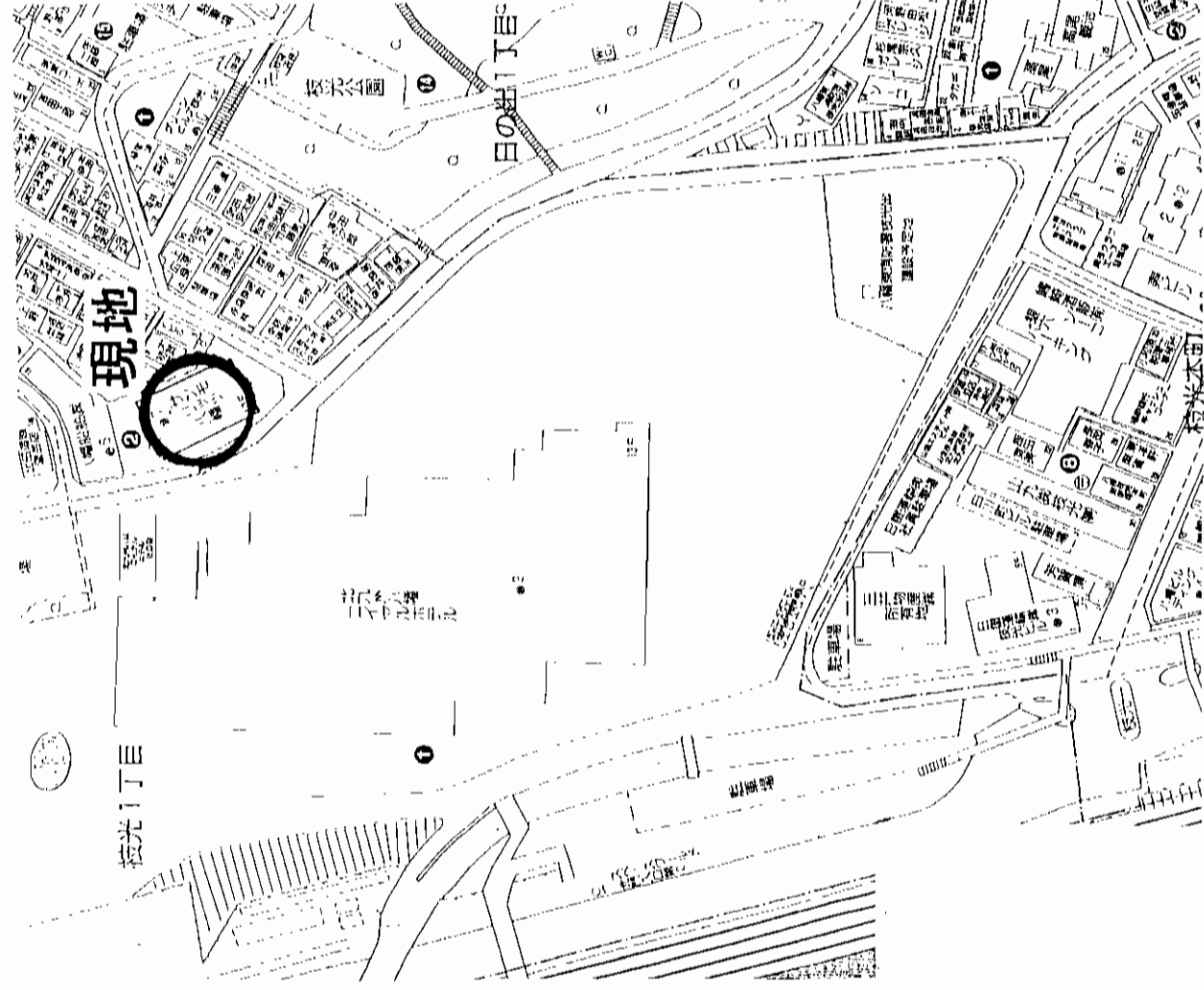
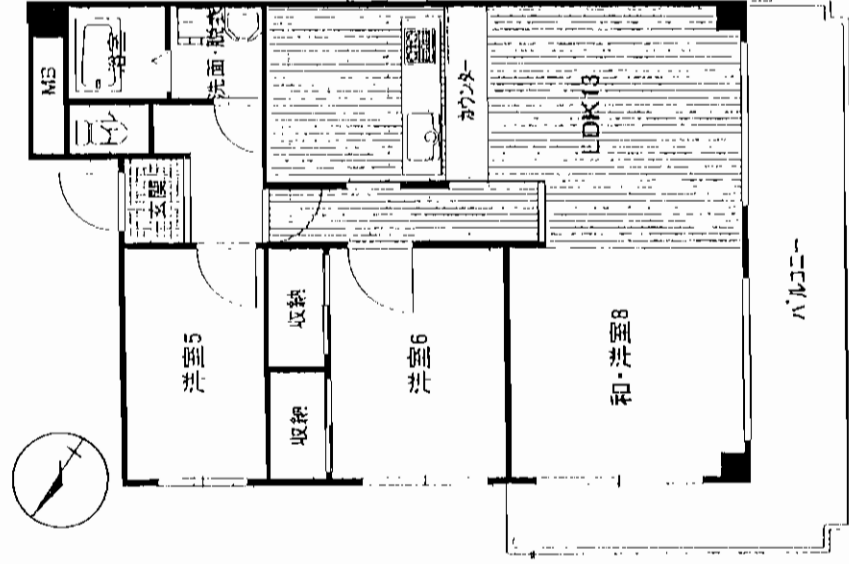

| | |
|------|------------|
| 物件種別 | 売マンション |
| 物件名称 | サンモリッツ八幡 |
| 最寄駅 | JR枝光駅 |
| 間取 | 3LDK |
| 価格 | 980万円 消費税込 |

| | | |
|------|--|---------------|
| 所在地 | 北九州市八幡東区宮田町2番16 801号 | |
| 交通 | スペースワールド北門入口バス停 徒歩約 4分 | 徒歩約 4分 |
| 建物 | 構造・規模 鉄骨鉄筋コンクリート造 10階建 8階部分 | 専有面積 73.50㎡ |
| | | バルコニー積 12.73㎡ |
| | 間取内容 左記参照 | |
| 土地権利 | 所有権 | 用途地域 商業地域 |
| 築年月 | 平成元年6月 | 総戸数 46戸 |
| 管理形態 | 全部委託管理 施工会社 | 日本都市住宅 |
| 管理費等 | 14,080円/月修繕積立金 | 管理費込 円/月 |
| 現況 | 空家 | 引渡日 即 |
| 駐車場 | 有り(空きなし) | |
| 本体設備 | エレベーター | |
| 各戸設備 | 九州電力・都市ガス | |
| 備 | ◎交通・買物・諸事大変便利 ◎駐車場マンション前に月極有 7,350円 ◎内装全面改装済 | |

アットホーム・ファクトシート (不動産情報流通システム専用物件資料)



図面コード:0848011

会員番号 809900348 物件番号 76480409-5

福岡県知事免許 (5) 第10023号
ヨシダ不動産

北九州市八幡東区山王1丁目16-17
8093 (681) 8245
FAX093 (681) 1681

客付会社様へ
広告・オープンハウス可
価格交渉可

■手数料:分かれ
■取引態様:専任媒介
■情報公開日:17.8.19

福岡
小倉東区
宮田町

ニュー八幡スカイマンション

八幡東区

H17年7月内装リフォーム済

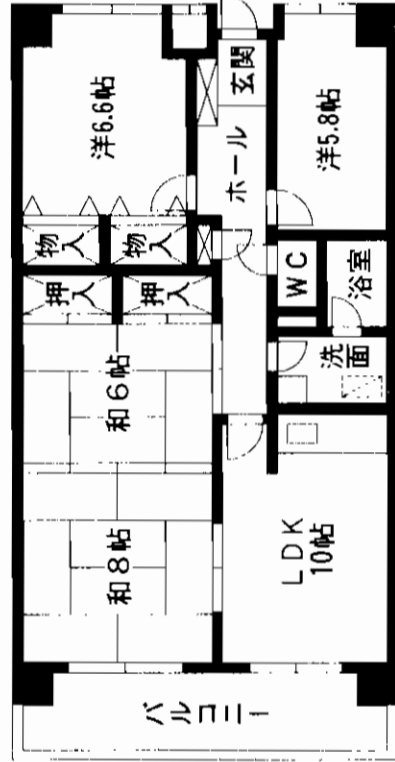
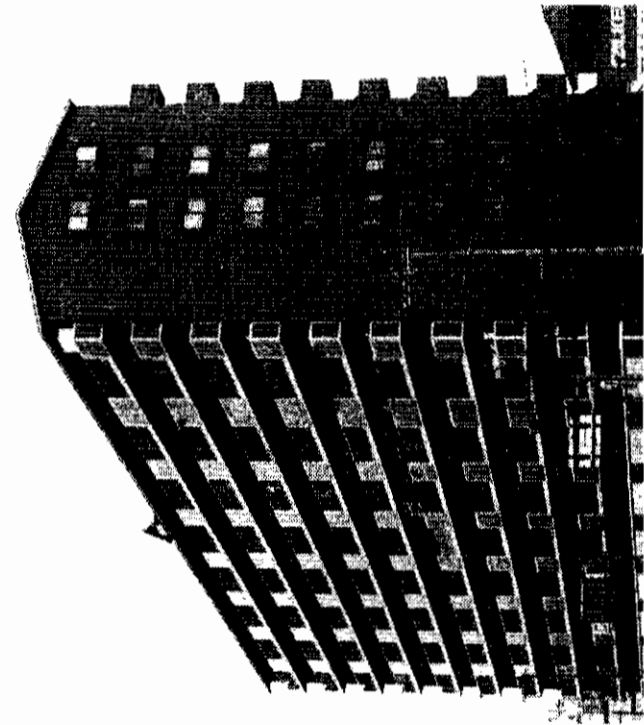

◎国道3号線に面し
アクセス良好!!
◎八幡駅徒歩圏内!!

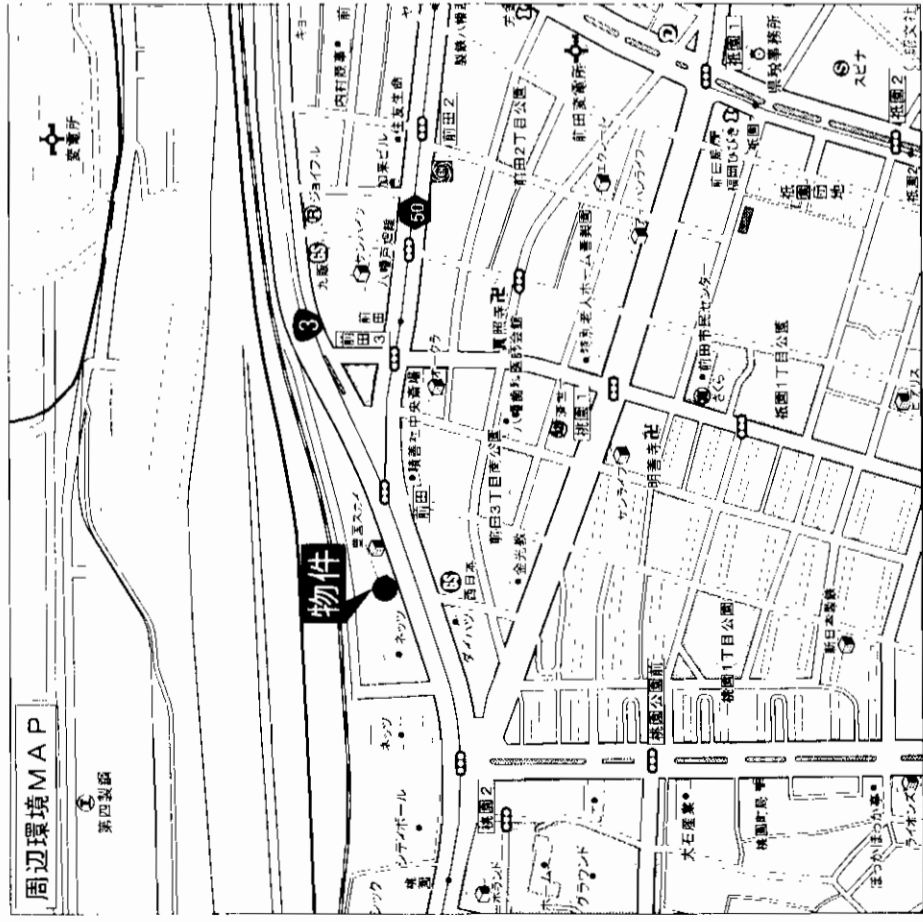

| | | |
|---------------|--------------------|----------------------|
| 物件種目 | マンション | |
| ニュー八幡スカイマンション | | |
| 最高駅 | JR八幡駅 | |
| 築年 | 4LDK | |
| 価格 | 620万円 | |
| 所在地 | 北九州市八幡東区前田3丁目11-20 | |
| 交通 | JR八幡駅 徒歩9分 | |
| 建物 | 構造・規模 | 鉄筋コンクリート造11階建3階 |
| | 専有面積 (共用部分含む) | 79.5㎡ |
| | 間取内訳 | 左図参照 |
| | 土地権利 | 所有権 |
| | 築年月 | 平成4年10月 |
| | 管理形態 | 全部委託管理 |
| | 管理費 | 4,100円 |
| | 現況 | 空 |
| | 駐車場 | 9,000円(近隣180m) |
| | 本体設備 | F.V |
| | 各戸設備 | 給湯・シャワー・S・D・システムキッチン |
| 備考 | TVインターホン付 | |
| 会員番号 | 80900178 | 物件番号 76480372-1 |

アットホーム・ファクトシート (不動産情報流通システム専用物件資料)



図面コード: 0877710 物件番号 76480372-1

福岡県知事免許(3)第12554号 (社)福岡県宅地建物取引業協会会員
有限会社タウン情報センター
 北九州市小倉北区中津1丁目6-4 エクセレントハウス大興1F

客付会社様へ
 3LDK・540万
 の部屋も有。

■手数料: 分かれ
 ■取引態様: 媒介
 ■情報公開日: 17.8.18

福岡
 八幡東区
 前田

東南角部屋・専用庭つき!
「緑ヶ丘1丁目」バス停まえ!

※この資料は、概要紹介図です。図面と現況が異なる場合は現況優先です。※現地案内を希望されるお客様は、3日前までにこー報下さい。

| | | | |
|-------|-------------------|------------------------------|------------|
| 物件種目 | 売マンション | | |
| 名称 | リヴェイェール日明 | | |
| 最寄駅 | JR西小倉駅 | | |
| 間取り | 4LDK | | |
| 価格 | 1,180万円 | | |
| 物件所在地 | 北九州市小倉北区日明三丁目2番40 | | |
| 交通 | 西鉄バス「緑ヶ丘1丁目」停 歩1分 | | |
| 建物 | 構造・規模 | SRC造 陸屋根8階建1階部分 | |
| | 専有面積 | 90.79 m ² バルコニー面積 | |
| 間取内訳 | 和8・6、洋6・4.5、LDK14 | | |
| 土地権利 | 所有権 | 用途地域 第一種住居 | |
| 築年月 | 昭和57年8月 | 総戸数 | |
| 管理形態 | 委託管理 | 施工会社 | |
| 管理費 | 8,520円/月 | 修繕積立金 | 9,440円/月 |
| 現況 | 居住中 | 引渡 | 相談 |
| 駐車場 | 無(近隣あり) | | |
| 本体設備 | 公共上下水道・都市ガス・九州電力 | | |
| 各戸設備 | ※ 日明小・思永中学校 校区 | | |
| 備考 | | | |
| 会員番号 | 80901206 | 物件番号 | 76480355-5 |

図面コード:0851010 物件番号 76480355-5

at home

仲介センター小倉店
北九州市小倉北区砂津1丁目1-2
TEL (093)521-2978
FAX (093)521-4141

福岡県知事免許 (7) 第7507号 (社) 福岡県宅地建物取引業協会会員
西鉄不動産株式会社
〒810-0074 福岡市中央区大手門2丁目1-10
TEL 092-712-2611

客付会社様へ

■手数料: 分かれ
■取引態様: 媒介
■情報公開日: 17.8.18

福岡 小倉北区 日明

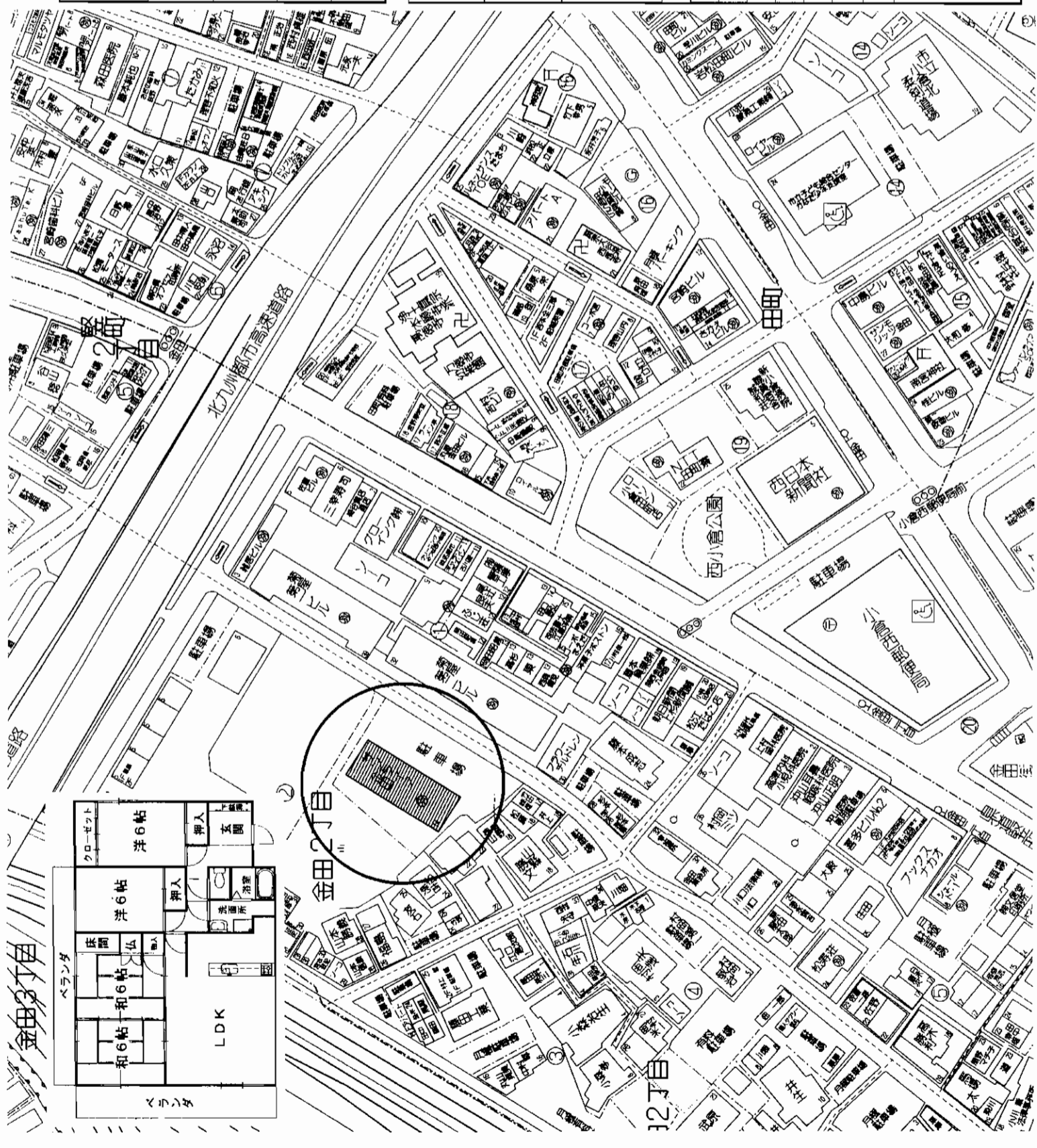

| | |
|------|---------|
| 物件種目 | 売マンション |
| 物件名 | サンライフ金田 |
| 最寄駅 | JR 西小倉駅 |
| 間取 | 4LDK |
| 価格 | 1,080万円 |

| | | | |
|------|----------------------------|-------------|-----------|
| 所在地 | 北九州市小倉北区金田2丁目2番14 - 901号 | | |
| 交通 | 金田二丁目バス停 | 徒歩約 | 2分 |
| 建物 | 構造・規模 | 鉄骨鉄筋コンクリート造 | 11階建 9階部分 |
| | 専有面積 | 85.60㎡ | 25.89坪 |
| | 間取内容 | バルコニー面積 | |
| 土地権利 | 所有権 | 用途地域 | 近隣商業地域 |
| 築年月 | 昭和59年7月 | 総戸数 | 54戸 |
| 管理形態 | 全部委託管理 | 施工会社 | 施工会社 |
| 管理費等 | 7,290円/月 | 修繕積立金 | 11,830円/月 |
| 現況 | 空家 | 引渡日 | 即 |
| 駐車場 | 近隣10,000円/月 | | |
| 本体設備 | E V | | |
| 各戸設備 | 電気・上下水道・都市ガス | | |
| 備考 | 駐車場近隣 徒歩1分 西小倉小学校・思永中学校 | | |

会員登録番号 80900264 物件番号 76480352-5
 図面コード: 0848010
at home
 福岡県知事免許(6)第9137号 (社)福岡県宅地建物取引業協会会員 北九州市小倉北区田町9番13号
益有限公司 マイホームサービス ☎093(561)7744 FAX093(561)1507
 手数料: 分かれ
 取引態様: 媒介
 情報公開日: 17.8.18
 福岡 小倉北区 金田
 客付会社様へ

アットホーム・ファクトシート (不動産情報流通システム専用物件資料)

リヴェイエール日明

小倉北区日明

西鉄バス
緑ヶ丘一丁目バス停徒歩1分

| | |
|-------|--------|
| 物件種目 | マンション |
| 最寄駅 | JR西小倉駅 |
| 間取タイプ | 3LDK |
| 価格 | 680万円 |

専用庭・専用倉庫有!!

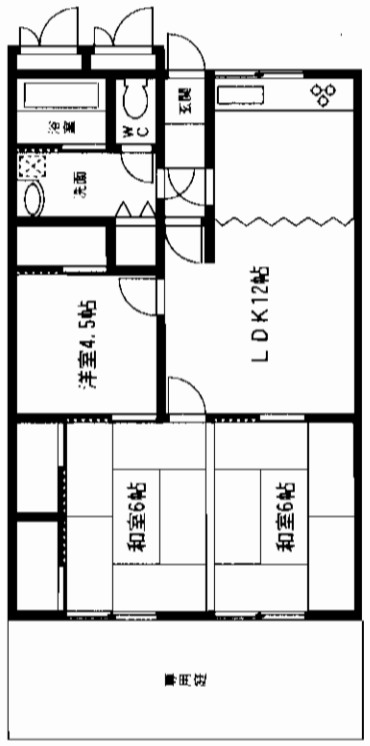

| | | |
|-------|--|---------------------------------------|
| 物件所在地 | 北九州市小倉北区日明3丁目 | |
| 交通 | 西鉄バス緑ヶ丘1丁目停 徒歩約1分 | |
| 建物 | 構造・規模 | SRC・RC造8階建1階部分 |
| | 専有面積 (使用部分面積) | 66.53㎡ 20.12坪 <small>バルコニー 面積</small> |
| | 間取内訳 | |
| 土地権利 | 所有権・地上権 | 用途地域 第1種住居地域 |
| 築年月 | 昭和57年8月 | 総戸数 54戸 |
| 管理形態 | 全部委託管理 | 施工会社 |
| 管理費 | 6,290円/月 | 修繕立金 5,940円/月 |
| 現況 | 空家 | 引渡日 相談 |
| 駐車場 | 空きなし | |
| 本体設備 | 電気温水器 | |
| 各戸設備 | 専有庭(35.96㎡) 使用料1,400円/月 専用倉庫(2.43㎡) 使用料100円/月 | |
| 備考 | | |
| 会員番号 | 80901311 | 物件番号 76480289-1 |

アットホーム・ファクトシート (不動産情報流通システム専用物件資料)



福岡県知事(1)第15190号 (社)福岡県宅地建物取引業協会

〒800-0056 北九州市門司区西新町一丁目4番9号
TeI (093) 382-2111
Fax (093) 382-2122

客付会社様へ
**値下げ再配布
 無断転載禁止**

■手数料:分かれ
 ■取引態様:媒介
 ■情報公開日:17.8.18

福岡
 小倉北区
 日明

図面コード:0733105 物件番号76480289-1

売マンション サンビレッジ長行

ペットと一緒に引っ越しませんか？



西鉄バス桜橋バス停徒歩3分

1. ペット可!
2. 陽当り通風良好!
3. モノレール駅徒歩7分!

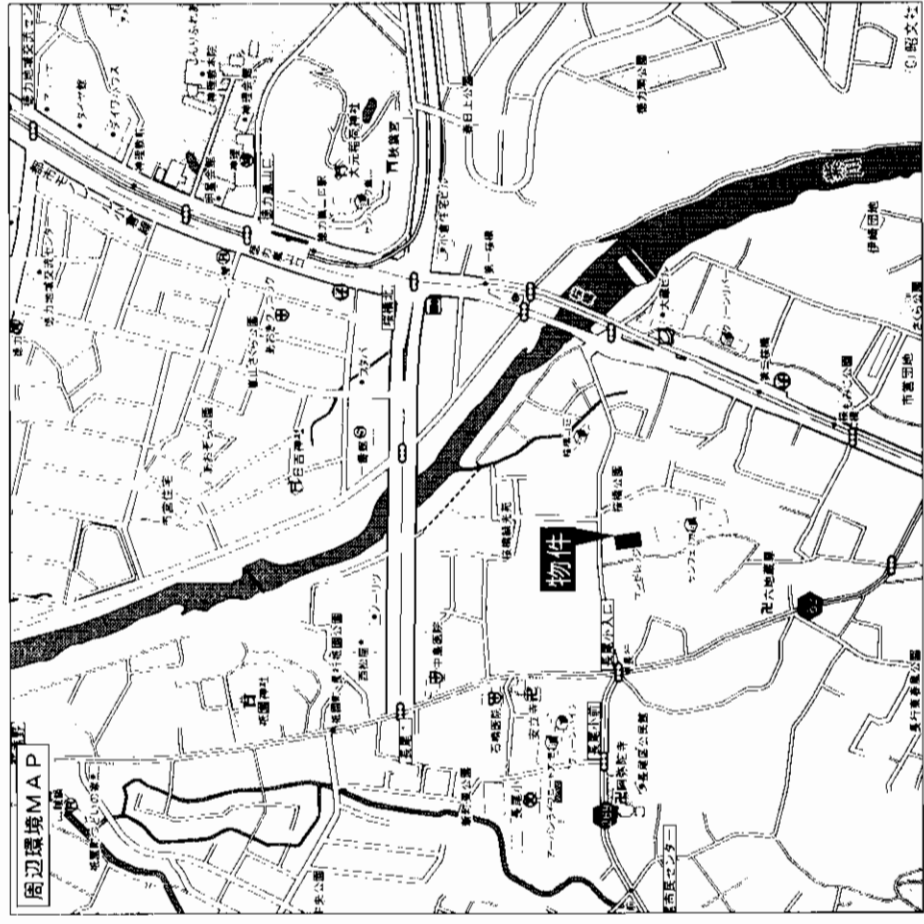
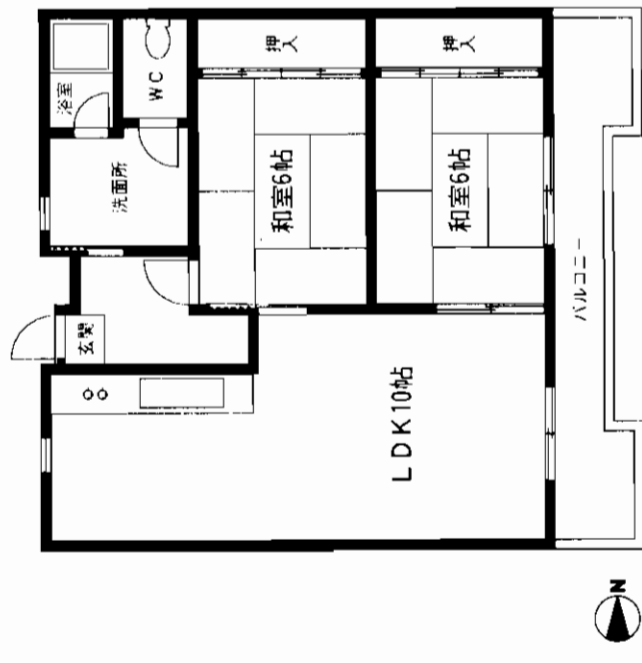

| | | | |
|-------|------------------|-------------|------------|
| 物件種目 | マンション | | |
| 最寄駅 | モノレール徳力嵐山口 | | |
| 仕 様 | 2LDK | | |
| 価 格 | 680万円 | | |
| 物件所在地 | 北九州市小倉南区長行東2-9-2 | | |
| 交 通 | 桜橋バス停 徒歩3分 | | |
| 建 物 | 構造・規模 | RC造8階建4階部分 | |
| | 専有面積 (使用部分) | 62.01㎡(公簿) | |
| | 間取内訳 | バルコニー 面積 | |
| 土地権利 | 所有権198480分の6201 | 用途地域 | 第1種住居地域 |
| 築年月 | 平成7年6月新築 | 総戸数 | |
| 管理形態 | 自主管理 | 施工会社 | |
| 管理費 | 6,700円 | 修繕積立金 | |
| 現 況 | 空室 | 引渡日 | 即 |
| 駐車場 | 無 | | |
| 本体設備 | 給湯・シャワー | | |
| 各戸設備 | 給湯・シャワー | | |
| 備 考 | | | |
| 会員番号 | 80901140 | 物件番号 | 76480396-1 |

アットホーム・ファクトシート (不動産情報流通システム専用物件資料)

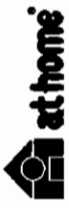

福岡県知事免許(1)第14353号 (社)福岡県宅建物取引業協会

〒803-0827 北九州市小倉北区緑ヶ丘1-15-25



アイリック

☎093(592)1961
FAX093(592)1962

客付会社様へ

- 手数 料:分かれ
- 取引態様:媒介
- 情報公開日:17.8.19

図面コード:0813411 物件番号76480396-1

福岡
小倉北区
長行東

トアレンス重住

小倉南区重住

JR日豊本線

城野駅徒歩5分!

| | |
|-------|-------|
| 物件種目 | マンション |
| トアレンス | 重住 |
| 最高駅 | JR城野駅 |
| 間取タイプ | 4DK |
| 価格 | 490万円 |

買い物・交通便利・公園も近くに有ります!

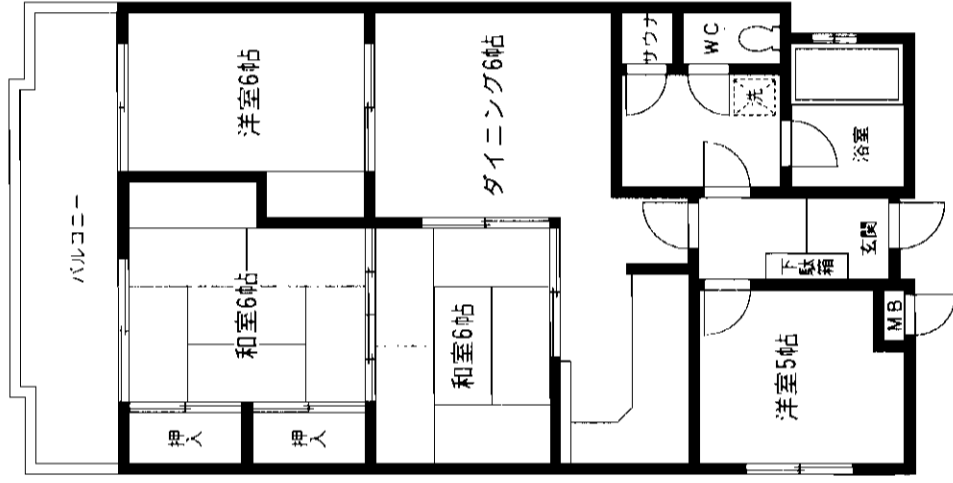
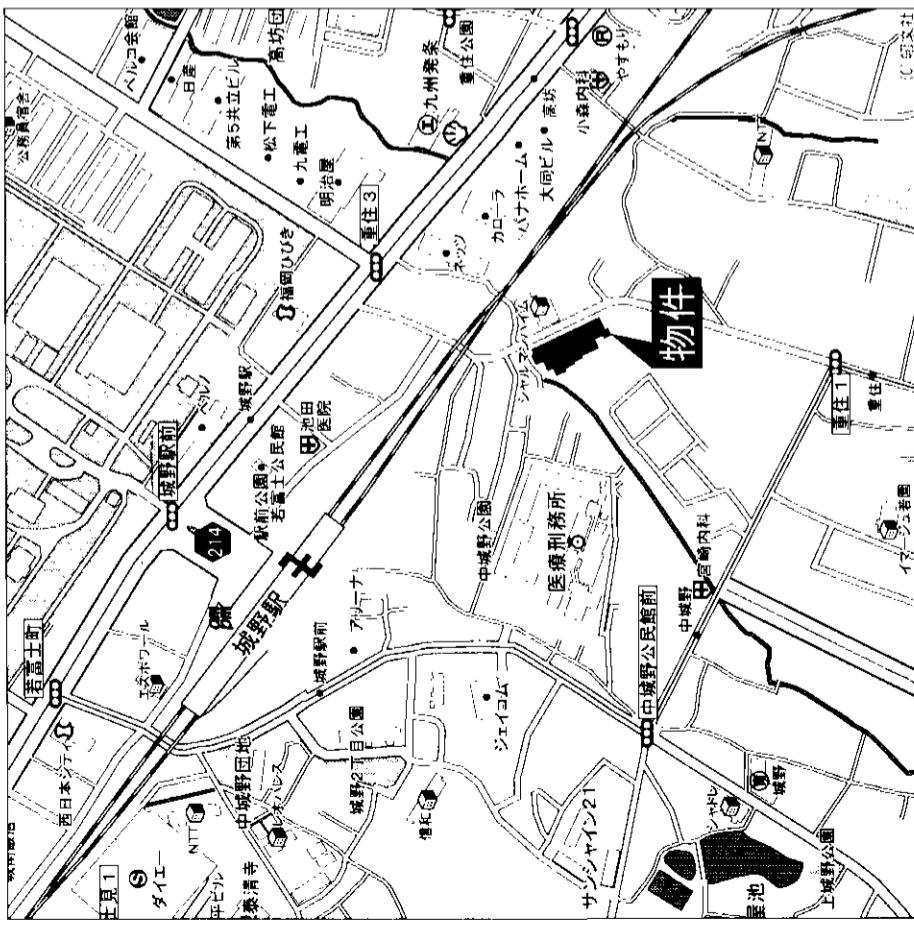

間取図と現況が異なる場合は現況を優先とします。

| | | |
|-------|-----------------------|-----------------|
| 物件所在地 | 北九州市小倉南区重住1丁目1-1-310号 | |
| 交通 | JR城野駅 徒歩5分 | |
| 建物 | 構造・規模 | RC造5階建3階部分 |
| | 専有面積 (専有部分面積) | 64.79㎡ |
| | 間取内訳 | バルコニー 面 構 |
| 土地権利 | 所有権(敷地権) | 用途地域 宅地 |
| 築年月 | 昭和61年2月 | 総戸数 65戸 |
| 管理形態 | 自主管理 委託 部田エスエム | 施工会社 株奥村組 |
| 管理費 | 5,300円/月 | 修繕立金 6,500円/月 |
| 現況 | 向住中 | 引渡日 相談 |
| 駐車場 | 近隣有 | |
| 本体設備 | EV・オートロック | |
| 各戸設備 | 給湯・シャワー・バルコニー | |
| 備考 | | |
| 会員番号 | 80900044 | 物件番号 76480414-1 |

アットホーム・ファクトシート (不動産情報流通システム専用物件資料)



お問い合わせは TEL093-551-4006
 (社)福岡県宅地建物取引業協会会員 福岡県知事免許(1)15153
 株式会社オカムラエースト21 小倉北区京町3丁目12-22 FAX:551-3971



客付会社様へ
 値下げしました!

■手数料:分かれ 福岡
 ■取引態様:専属専任媒介 小倉南区
 ■情報公開日:17.8.19 重住

図面コード:0813411 物件番号76480414-1

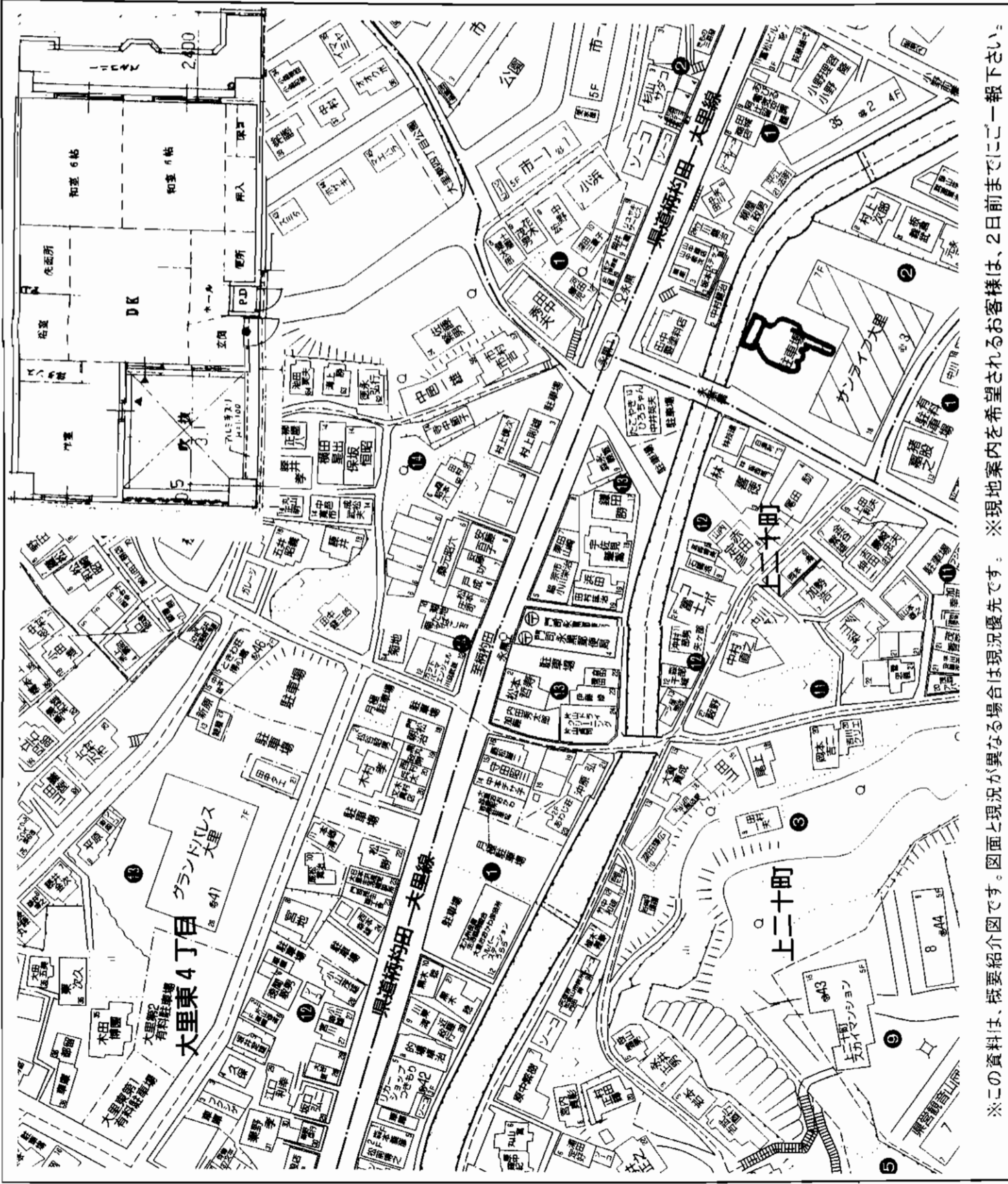

※この資料は、概要紹介図です。図面と現況が異なる場合は現況優先です。※現地案内を希望されるお客様は、2日前までにこの一報下さい。

| | | |
|-------|--------------------------|-----------------|
| 物件種目 | 売マンション | |
| 名称 | サンライフ大里 | |
| 最寄駅 | JR門司駅 | |
| 間取り | 3DK | |
| 価格 | 650万円 | |
| 物件所在地 | 北九州市門司区永黒二丁目2-18-310号 | |
| 交通 | 西鉄バス「永黒」バス停 歩1分 | |
| 建物 | 構造・規模 | RC造 7階建 3階部分 |
| | 専有面積 | 52.03㎡ |
| | 間取内訳 | バルコニー面積 左図参照 |
| 土地権利 | 敷地権 | 用途地域 |
| 築年月 | 平成11年11月 | 総戸数 |
| 管理形態 | 委託管理 | 施工会社 |
| 管理費 | 2,840円 | 修繕積立金 |
| 現況 | 空 | 引渡 |
| 駐車場 | 近隣5,000円 | 即 |
| 本体設備 | エレベーター | |
| 各戸設備 | 給湯・シャワー一他 | |
| 備考 | 交通、買物便利です 非常にきれいな内装です | |

会員番号 80901206 物件番号 76480360-5



アットホーム・ファクトシート (不動産情報流通システム専用物件資料)

仲介センター小倉店
北九州市小倉北区砂津1丁目1-2
TEL (093)521-2978
FAX (093)521-4141

福岡県知事免許 (7) 第7507号 (社) 福岡県宅地建物取引業協会会員
西鉄不動産株式会社
〒810-0074 福岡市中央区大手門2丁目1-10
TEL 092-712-2611

客付会社様へ

- 手数料: 分かれ
- 取引態様: 専任媒介
- 情報公開日: 17.8.18

福岡
門司区
永黒

売コ一ポ

モノレール線
「志井」駅徒歩3分

売コ一ポ

モノレール志井駅

2,500万円

☆利便良好!!

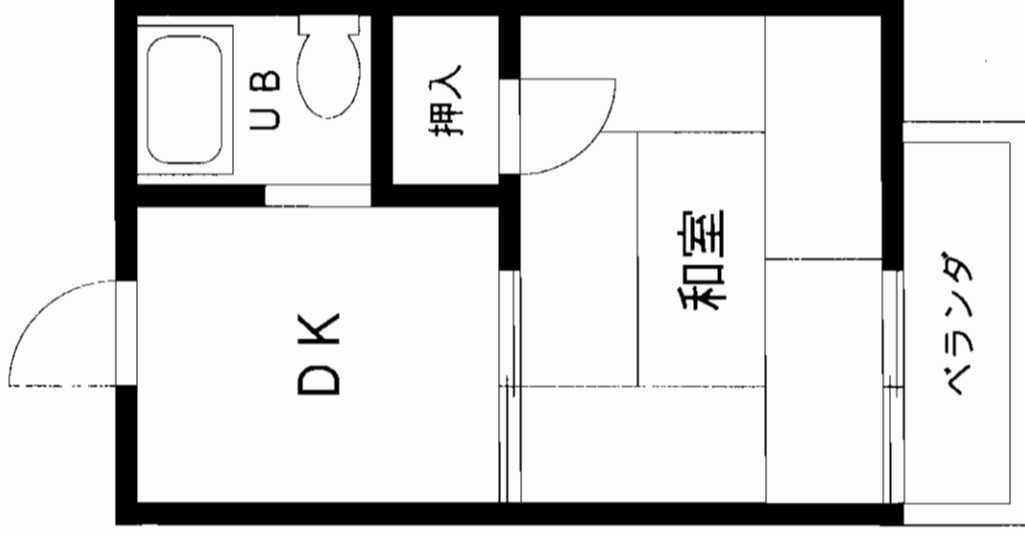
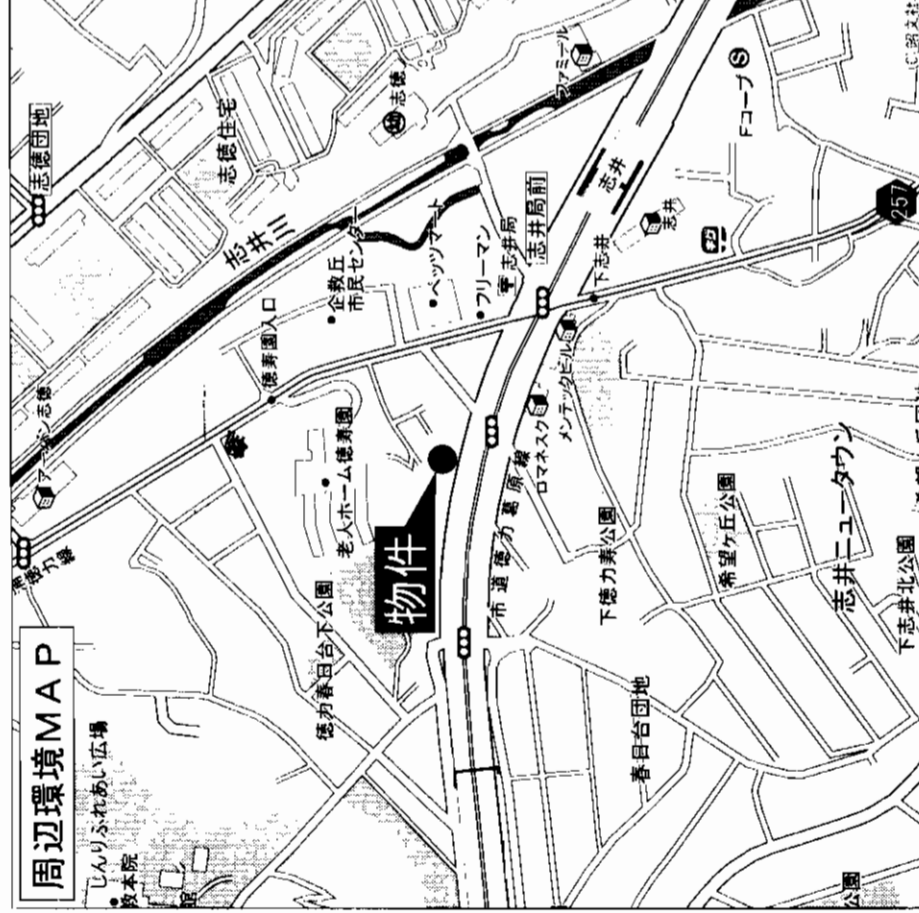

閑静な住宅街

| | | |
|--------------|--------------------|--------------------|
| 物件種目 | モノレール志井駅 | |
| 最寄駅 | モノレール志井駅 | |
| 価格 | 2,500万円 | |
| 物件所在地 | 北九州市小倉南区徳力4丁目19番 | |
| 交通 | モノレール志井駅 徒歩約3分 | |
| 土地面積 | 公簿206.99㎡ (62.61坪) | ほかに私道面積 |
| | 軽量鉄骨造2階建1、2階部分 | |
| 建物 | 面積 | 延べ119.24㎡ (36.07坪) |
| | 建物名 | ラパルマ徳力 |
| 土地権利 | 所有権 | 施工会社 |
| 総戸数 | 6戸 | 築年月 |
| 都市計画 | 市街化区域 | 用途地域 |
| 建ぺい率 | 60% | 容積率 |
| 他の法令上の制限 | 文化財保護法 | |
| 現況 | 賃貸中 | 引渡日 |
| 駐車場 | カーポート有 2台分 | |
| 接道状況 (角地・開口) | 南側30m (公道) | |
| 設備 | | |
| 備考 | 現在家賃収入247.2万円/年間 | |
| 会員番号 | 80900058 | 物件番号 |
| | | 76480349-1 |

アットホーム・ファクトシート (不動産情報流通システム専用物件資料)



福岡県知事免許(10)第4215号 (社)福岡県宅地建物取引業協会
株式会社 北九州地産

北九州市小倉南区湯川5-8-10
☎093(931)8888
FAX093(931)8819

客付会社様へ

- 手数料:分かれ
- 取引態様:専属専任媒介
- 情報公開日:17.8.19

図面コード:0831110 物件番号76480349-1

福岡
小倉南区
徳力



前面駐車場 2台付です!

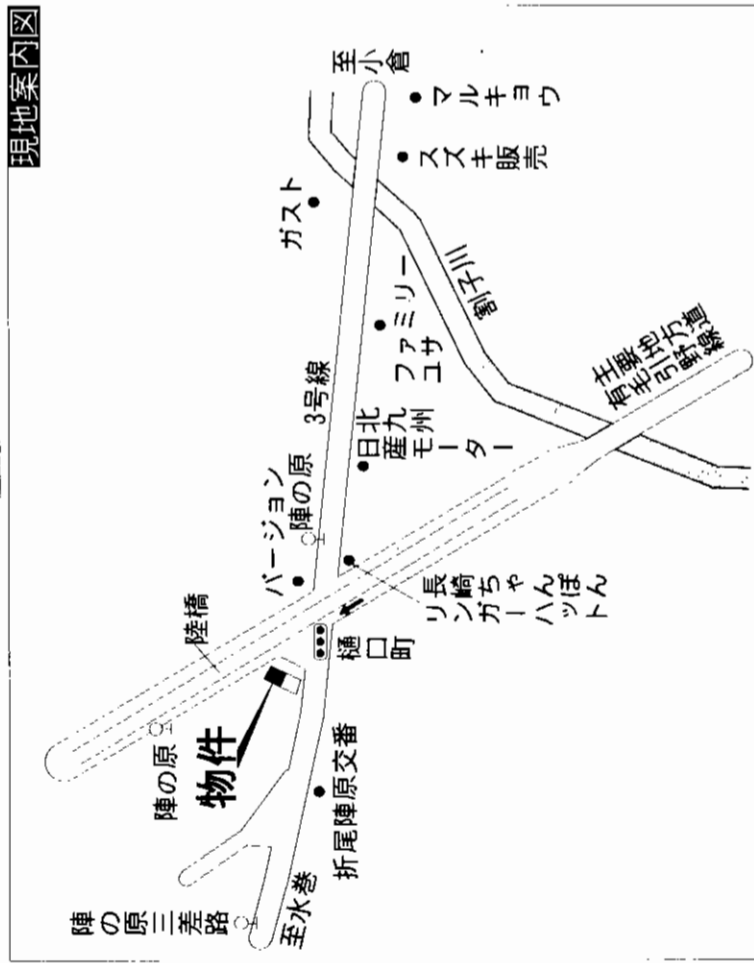
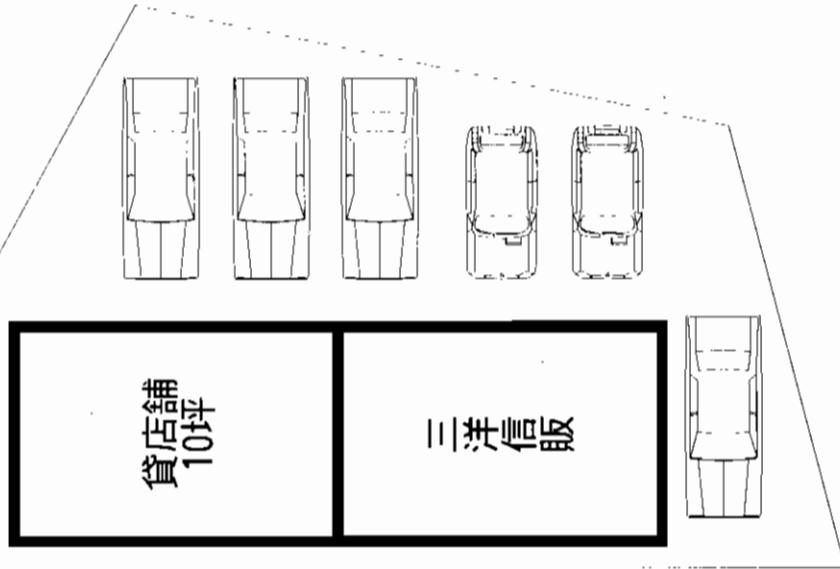

J R 黒崎駅

賃料 **105,000円** (税込)

敷金**6ヶ月** (敷引**3ヶ月**)

物件所在地 北九州市八幡西区陣原5丁目1番1号

交通 西鉄バス陣原停 徒歩1分

| | | | |
|-----------------|------------------------------|------|------------|
| 建物名 | 鉄骨造1階建102号室 | | |
| 構造・規模 | 33.30m ² (10.00坪) | | |
| 使用部分積 | | | |
| 築年月 | 平成10年11月 | 契約期間 | |
| 管理費等 | 無 | | |
| 土地面積 | | 用途地域 | 準工業地域 |
| 駐車場 | 2台付 | | |
| 現況 | 空 | | |
| 引渡日 | 即 | | |
| 接道状況 (角地・開口) | | | |
| 本体設備 | プロパンガス・九電・公共下水道 | | |
| 各戸設備 | | | |
| 備考 | | | |
| 会員番号 | 80900208 | 物件番号 | 76480321-3 |

at home

at home

図面コード：0877706 物件番号76480321-3

福岡県知事免許(10)第3904号

西日本不動産(株)

北九州市八幡西区藤田1丁目2番9号

☎093(621)5700

FAX093(621)5550

客付会社様へ

諸条件相談可

■手数料
■取引感様：媒介

■情報公開日：17.8.18

物件所在
福岡
八幡西区
陣原

ライオンズマンション黒崎

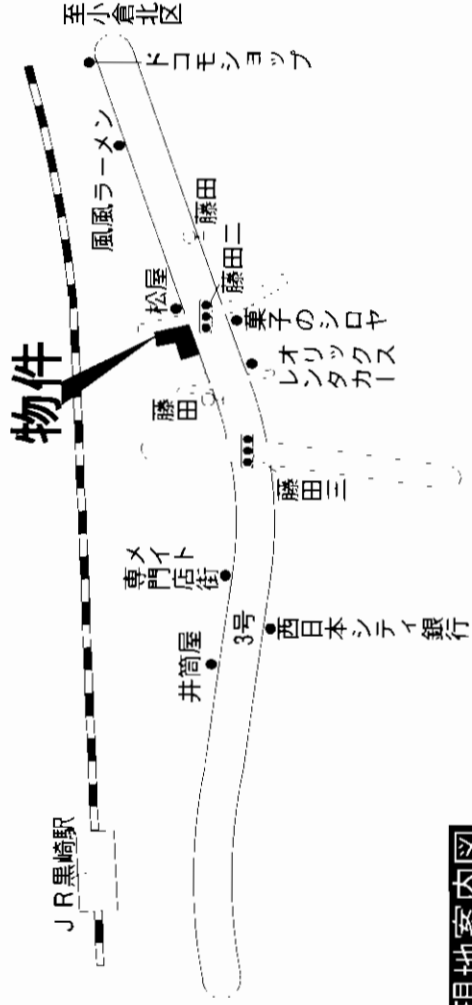
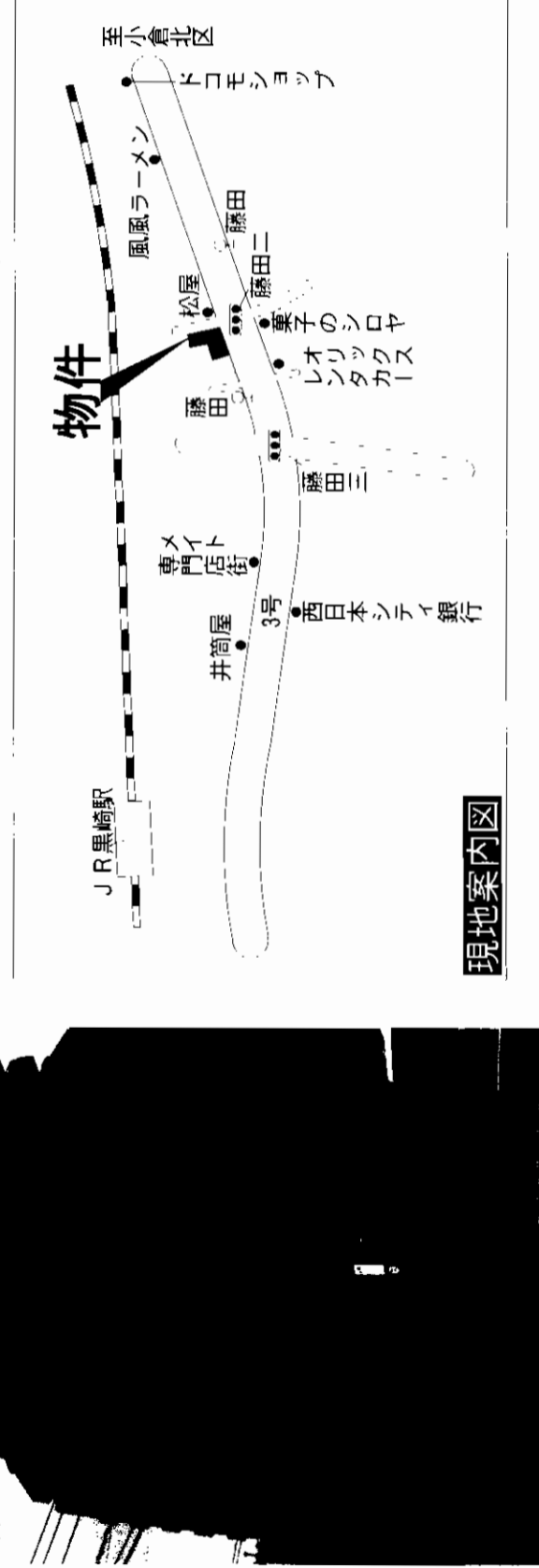

現地案内図

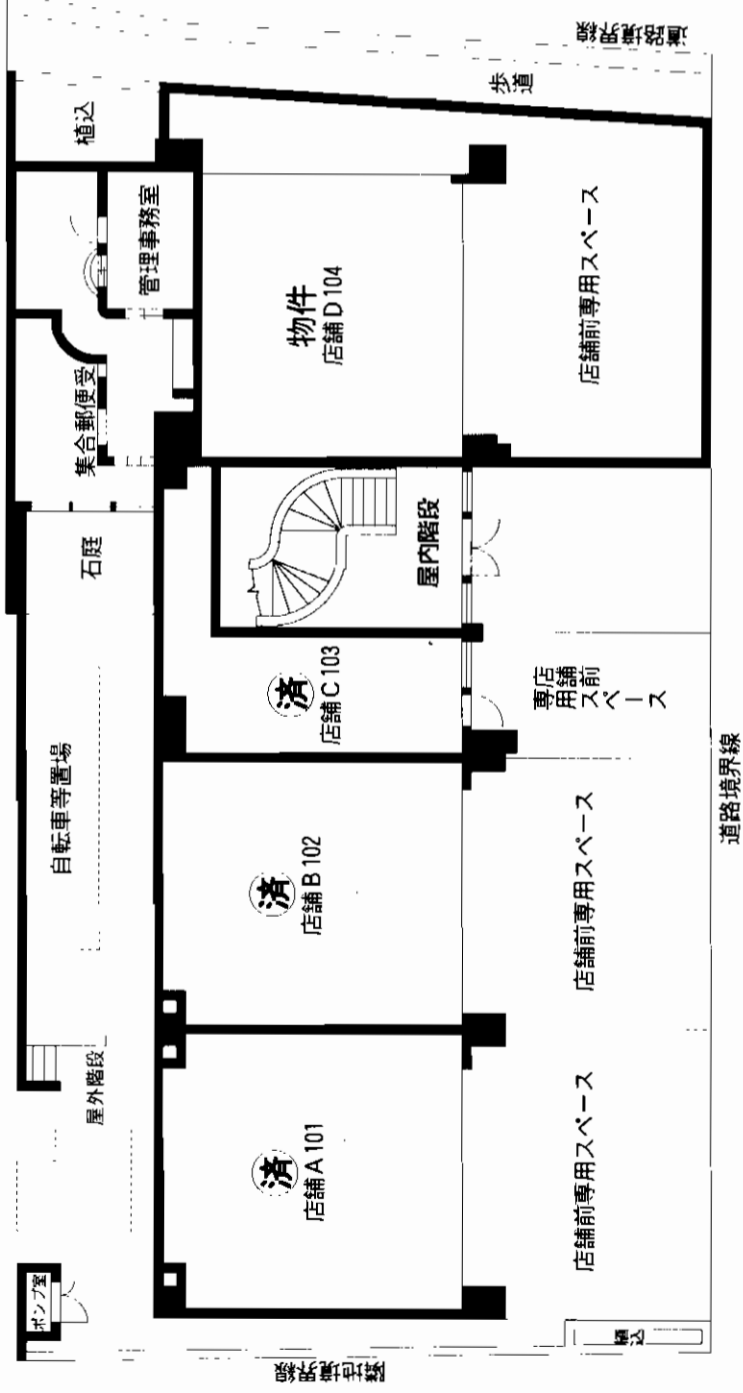

| | | | |
|-----------------|--|-------------------------|------------|
| 最寄駅 | JR黒崎駅 | | |
| 賃貸条件 | 賃料 | 27.09万円 (坪15,000円) (税込) | |
| | 敷金 | 6ヶ月 (敷引4ヶ月) | |
| 物件所在地 | 北九州市八幡西区藤田2丁目1番1-104号 | | |
| 交通 | JR黒崎駅 | 徒歩6分 | |
| | 西鉄バス藤田バス停 | 徒歩1分 | |
| 建物名 | ライオンズマンション黒崎 | | |
| 構造・規模 | 鉄筋コンクリート造13階建1階部分 | | |
| 使用部分面積 | 1F店舗面積56.91㎡ (17.21坪) 店舗前専有駐車場83.55㎡ (25.27坪) | | |
| 築年月 | 平成4年5月 | 契約期間 | |
| 管理費等 | 無 | | |
| 土地面積 | 用途地域 | | |
| 駐車場 | 52,500円 | 引渡日 | |
| 現状 | 空 | | |
| 接道状況 (角地・間口) | | | |
| 本体設備 | 都市ガス・九州電力・公共上下水道 | | |
| 各戸設備 | | | |
| 備考 | | | |
| 会員番号 | 80900208 | 物件番号 | 76480322-3 |

アットホーム・ファクトシート (不動産情報流通システム専用物件資料)



図面コード：0877706 物件番号76480322-3

福岡県知事免許(10)第3904号

西日本不動産(株)

北九州市八幡西区藤田1丁目2番9号

☎093(621)5700
FAX093(621)5550

客付会社様へ

諸条件相談可

| | | |
|--------|----|-------|
| ■手高の割合 | 0% | ■100% |
| ■手数料 | 0% | ■100% |

■取引態様: 貸主
■情報公開日: 17.8.18

| | |
|------|------|
| 物件所在 | 福岡 |
| | 八幡西区 |
| | 藤田 |

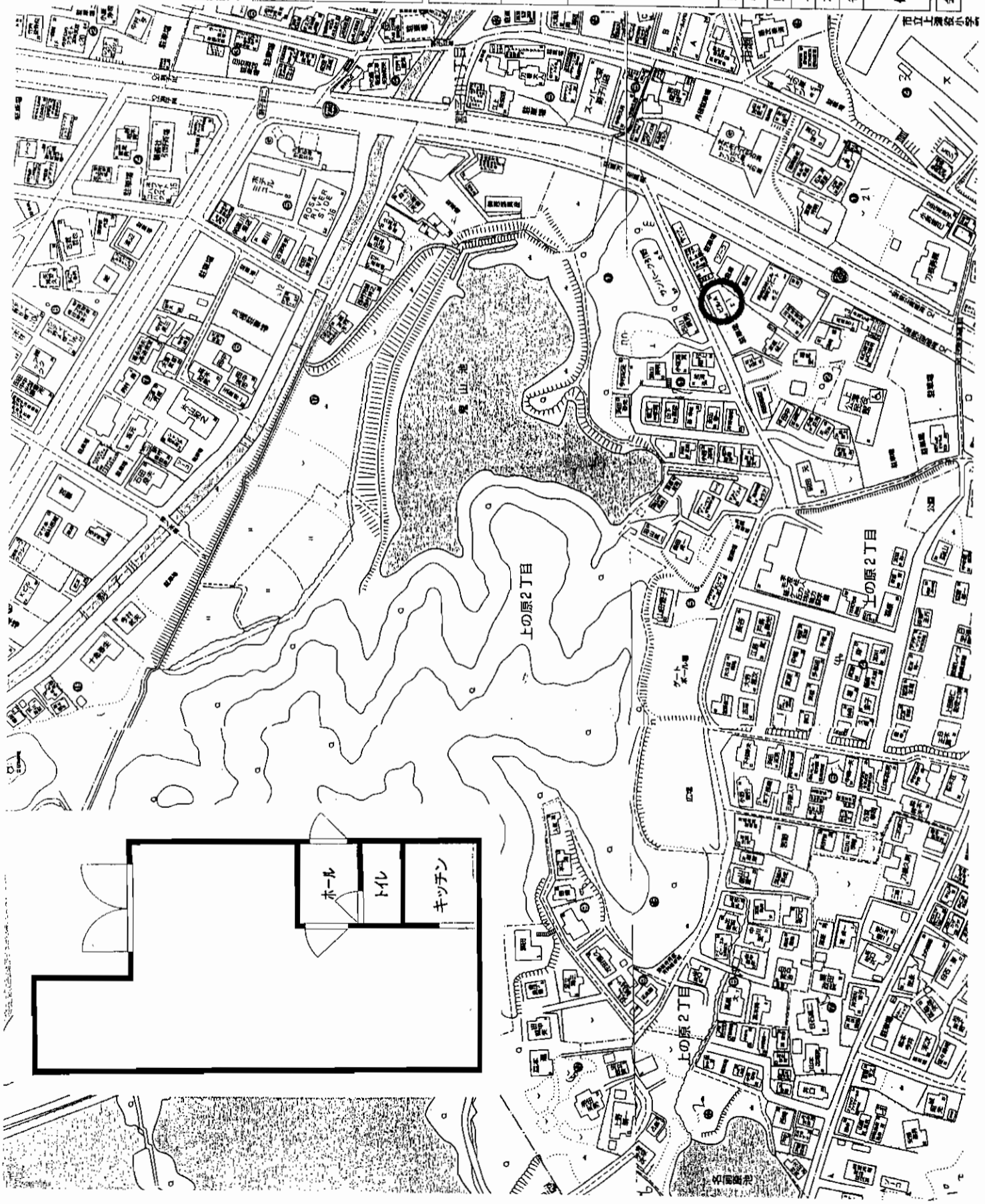

貸店舗・貸事務所

JR黒崎駅

1階ワンフロア-

賃料 73,500円

敷金4ヶ月(4)

北九州市八幡西区上の原
2-

JR黒崎駅

上津役公民館前バス停徒歩3分

建物名 鉄骨 造 2階建 1階部分

使用部分 30.11(9坪)

間取内訳 7707-

築年月 平成14年5月 契約期間 2年(更新)

管理費等 近隣(隣)6300円

駐車場 即時 現 況 空室

入居日 トイレ・湯沸し室・照明器具・エアコン

本体設備 上下水道

各戸設備 公道面す
水道代貸主持ち

備 考

会費番号 80900943 物件番号76480419-5

アットホーム・フアクトシート (不動産情報流通システム専用物件資料)



図面コード:0848011 物件番号76480419-5

福岡県知事(3)第13032号
住宅地建物取引業協会

株式会社 オスコーポレーション

〒806-0045 北九州市八幡西区竹末1丁目7-19

TEL 093-645-6450
FAX 093-645-6336

客付会社様へ

| | | | |
|------|-----|-----|------|
| ■手数料 | 0円 | ■印紙 | 100円 |
| ■手数料 | 50円 | ■印紙 | 50円 |

■取引態様:媒介
■情報公開日:17.8.19

物件所在
福岡
八幡西区
上の原

貸事務所・店舗・倉庫

遠賀郡・遠賀町

★交通便利
(JR遠賀川駅徒歩3分!!)
★Pスペース
3台可!! (3,150円/月)

JR 遠賀川駅 徒歩3分

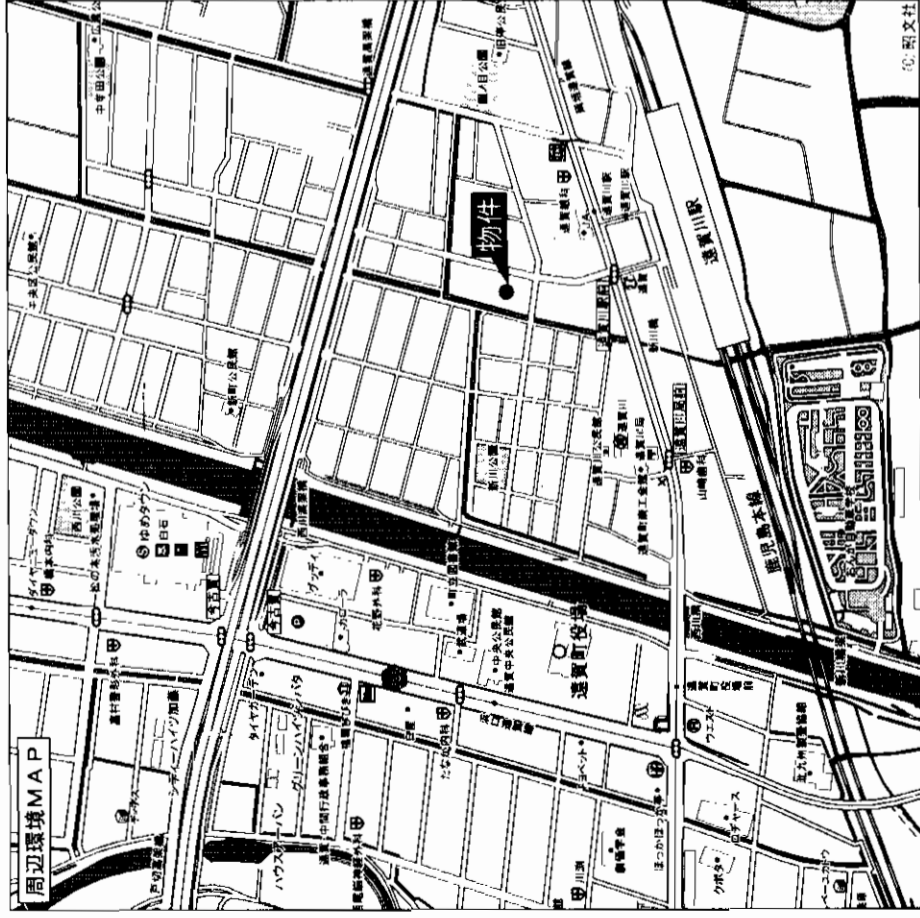
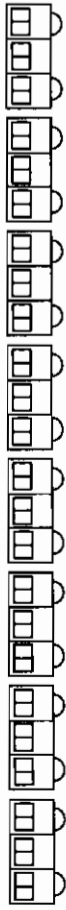

| | |
|------|--|
| 102号 | 賃金 / 85,000 円 敷面積 / 3ヶ月(補3ヶ月) 敷面積 / 78.96㎡ 駐車場 / 3台可(敷地内) (1台3,150円×3=9,450円) |
| 107号 | 賃金 / 45,000 円 敷面積 / 3ヶ月(補3ヶ月) 敷面積 / 20.99㎡ 駐車場 / 近隣アリ |

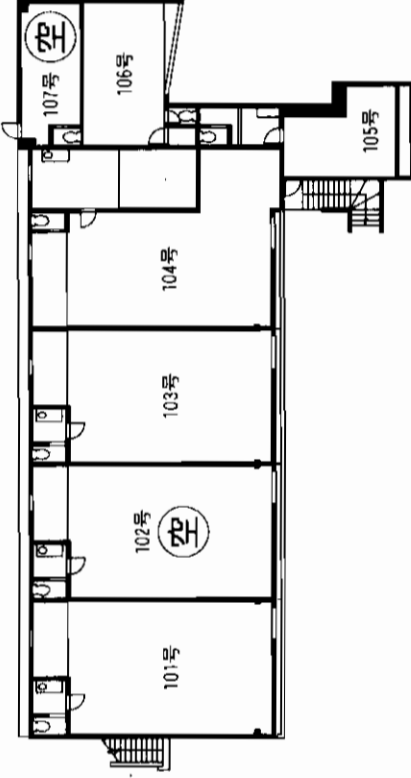

貸事務所・店舗・倉庫

JR 遠賀川駅

賃料 **85,000**円(102号)

敷金**3**ヶ月

| | | | | | | | | | | | | | | | |
|------|-----|------|------------------|--------------|----------------------------|------|------|------|-----------------------|-----|-----------------|-------|-----------------------|----|------------|
| 物件種目 | 最寄駅 | 賃貸条件 | 物件所在地 | 交通 | 建物 | 築年月 | 管理費等 | 土地面積 | 駐車場 | 現況 | 接道状況 (角地・開口) | 本体設備 | 各戸設備 | 備考 | 会員番号 |
| | | | 遠賀郡遠賀町遠賀川2丁目4-10 | JR線遠賀川駅 徒歩3分 | 建物名 構造・規模 使用部分 面積 | 平成6年 | 無 | | 1台 3,000円/月(102号:3台可) | 空 | | 合併浄化槽 | トイレ、流し台 | | 80900013 |
| | | | | | | 契約期間 | | 用途地域 | | 引渡日 | | | | | 76480342-1 |
| | | | | | | 2年 | | | | 即 | | | | | |
| | | | | | | | | | | | | | 町費600円 別タイプ有(107号) | | |

アットホーム・ファクトシート (不動産情報流通システム専用物件資料)

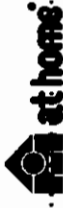

図面コード: 0834809 物件番号 76480342-1

福岡県知事免許 (7) 第8086号 (社)福岡県宅地建物取引業協会会員

芦屋興産
有限会社

福岡県遠賀郡遠賀町遠賀川3丁目9番1号
☎093 (293) 3057
FAX093 (293) 2370

客付会社様へ

| | | | | | |
|-----|----|-----|----|-----|------|
| 手数料 | 0% | 仲介料 | 0% | 保証料 | 100% |
| 査定料 | 0% | 登記料 | 0% | 引渡料 | 100% |

■取引態様: 貸主
■情報公開日: 17.8.11

物件所在
福岡
遠賀郡
遠賀町

貸店舗・事務所・倉庫 遠賀郡・水巻町

市営バス
五月停徒歩3分



現地案内図

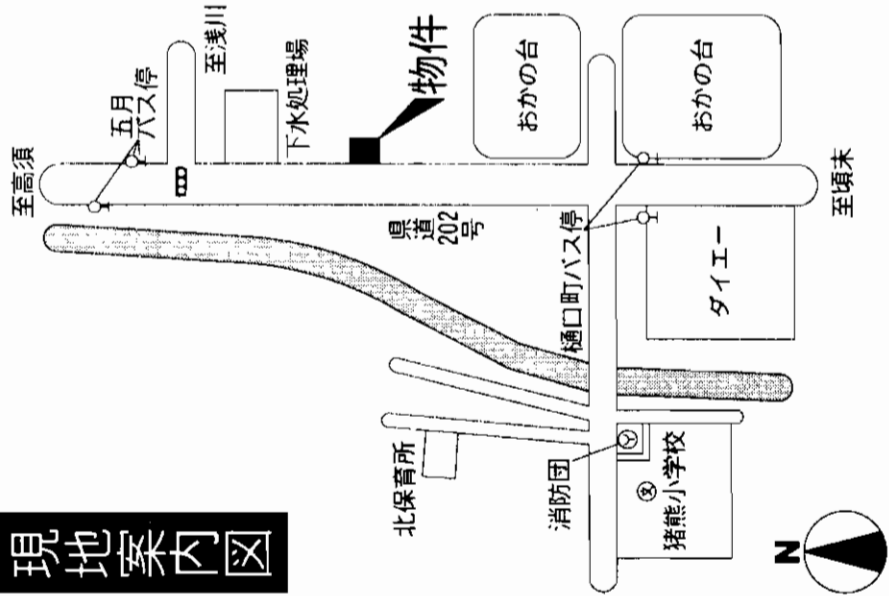

★平成17年8月リフォーム済み!!
★流し台・トイレ新設!!
★Pスペース2台可!!

63.9m²

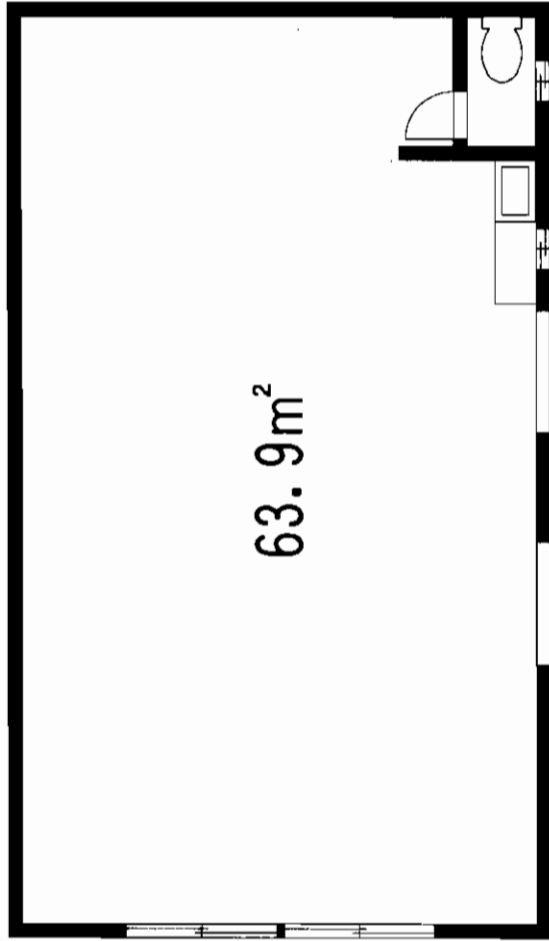

※図面と現況が相違する場合は現況優先とさせていただきます。

貸店舗・事務所・倉庫

JR鹿見島本線 水巻駅

賃料 **84,000円** (消費税込)

敷金**5**ヶ月 敷引**4**ヶ月

遠賀郡水巻町樋口10-25 (住居表示)

北九州市営バス五月停 徒歩3分

建物名 樋口店舗
構造 規模 鉄骨造平屋建
使用部分 面積 63.9m²

| | | | |
|-----------------|----------|------|-------------------|
| 築年月 | 平成7年10月 | 契約期間 | 3年(自動更新) |
| 管理費等 | 無 | 用途地域 | 第1種住居地域 |
| 土地面積 | | 駐車場 | 有 |
| 現況 | 空 | 引渡日 | 即時 |
| 接道状況 (角地・開口) | | 本体設備 | 電気、上・下水道 |
| 各戸設備 | トイレ、キッチン | 各戸設備 | 業種相談可 Pスペース2台可 |
| 備考 | | 会員番号 | 80900370 |
| | | 物件番号 | 76480338-1 |

アットホーム・ファクトシート (不動産情報流通システム専用物件資料)



図面コード: 0833110 物件番号 76480338-1

福岡県知事免許 (5) 第10105号
福岡県宅地建物取引業協会会員
水巻不動産

遠賀郡水巻町猪熊2丁目12-36
TEL: 093 (202) 7175
FAX: 093 (202) 6141
MAIL: mizumaki@fudousanface.ocn.ne.jp

客付会社様へ

| | | | |
|-----|----|----|------|
| 手数料 | 0% | 印税 | 100% |
| 手数料 | 0% | 印税 | 100% |

取引態様: 貸主

情報公開日: 17.8.18

物件所在

福岡

遠賀郡

水巻町

貸店舗

市営バス

「高須西1丁目」駅徒歩1分



- ☆おしゃやかな店内
即営業可能!!
- ☆店舗前駐車場有!!
- ☆サンリブ高須店徒歩2分

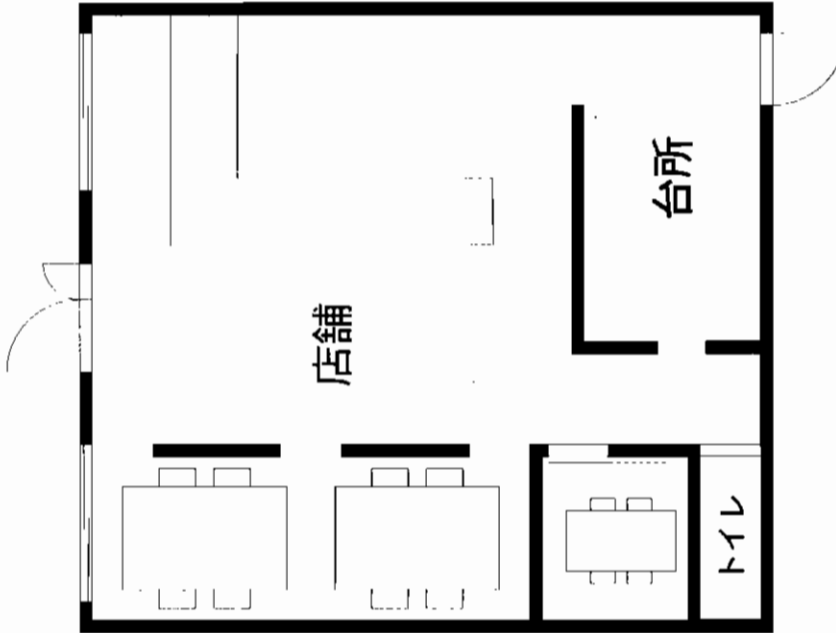
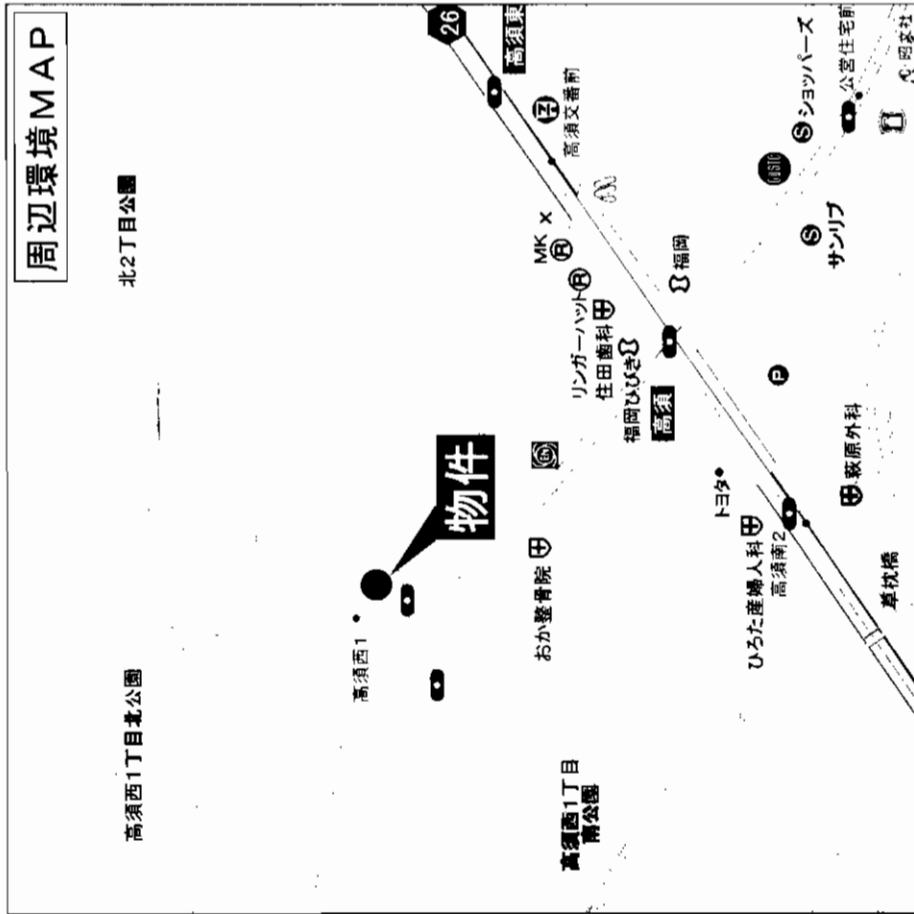

| | | |
|-----------------|-------------------|---------------------|
| 最寄駅 | 市営バス 高須西1丁目 | |
| 賃料 | 105,000円 | |
| 賃貸条件 | 敷金6ヶ月(敷引5ヶ月) | |
| 物件所在地 | 北九州市若松区高須北3丁目8-8 | |
| 交通 | 市営バス 高須西1丁目停 徒歩1分 | |
| 建物 | 建物名 | K・フリーゲ高須B棟 |
| | 構造・規模 | 鉄骨造2階建1階部分 |
| | 使用部分積 | 48.75m ² |
| 築年月 | 平成9年3月 | 契約期間 2年 |
| 管理費等 | 1,500円 | |
| 土地面積 | | 用途地域 |
| 駐車場 | 6,300円(2台分)店舗前 | |
| 現況 | 空 | 引渡日 相談 |
| 接道状況 (角地・間口) | | |
| 本体設備 | 電気・上下水道・プロパンガス | |
| 各戸設備 | 条件：全保連・火災保険・鍵交換 | |
| 備考 | | |
| 会員番号 | 80900694 | 物件番号 76480328-1 |

アットホーム・ファクトシート (不動産情報流通システム専用物件資料)



図面コード：0871609 物件番号76480328-1



福岡県知事免許(5)第10713号

平和興産有限公司

北九州市小倉北区砂津2丁目5番20号 平和ビル1階
 ☎093(533)2288
 FAX093(511)0599

客付会社様へ
 広告費相談可

■手取料
 ■敷料
 ■保証料
 ■仲介料
 ■印紙料
 ■登記料
 ■その他

■取引態様: 媒介
 ■情報公開日: 17.8.19

物件所在
 福岡
 若松区
 高須北

貸店舗・事務所

市営バス

「大井戸町」駅徒歩3分



- ☆交通便良!若戸大橋・若松駅近い!!
- ☆外装・内装リフォーム済!!
- ☆105号・106号一括OK!!

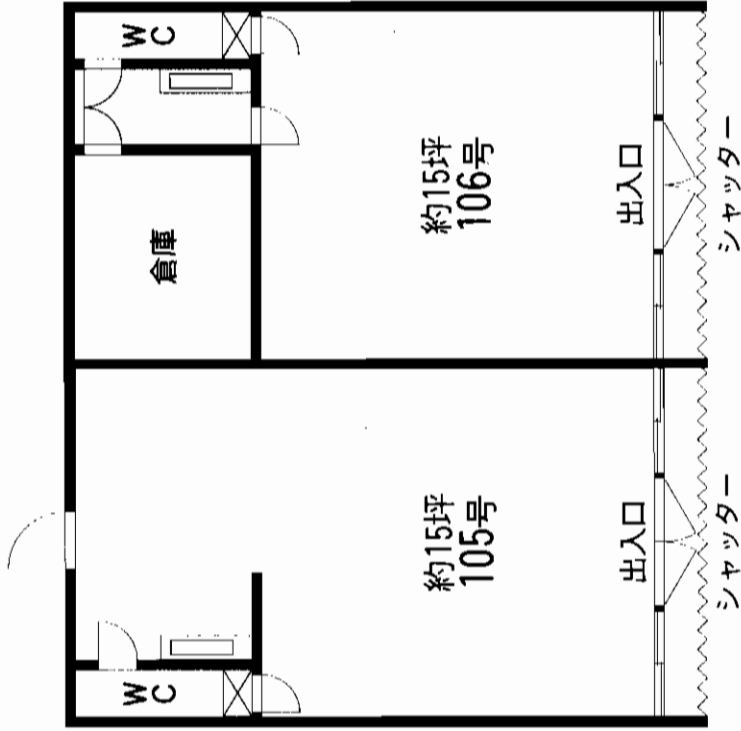
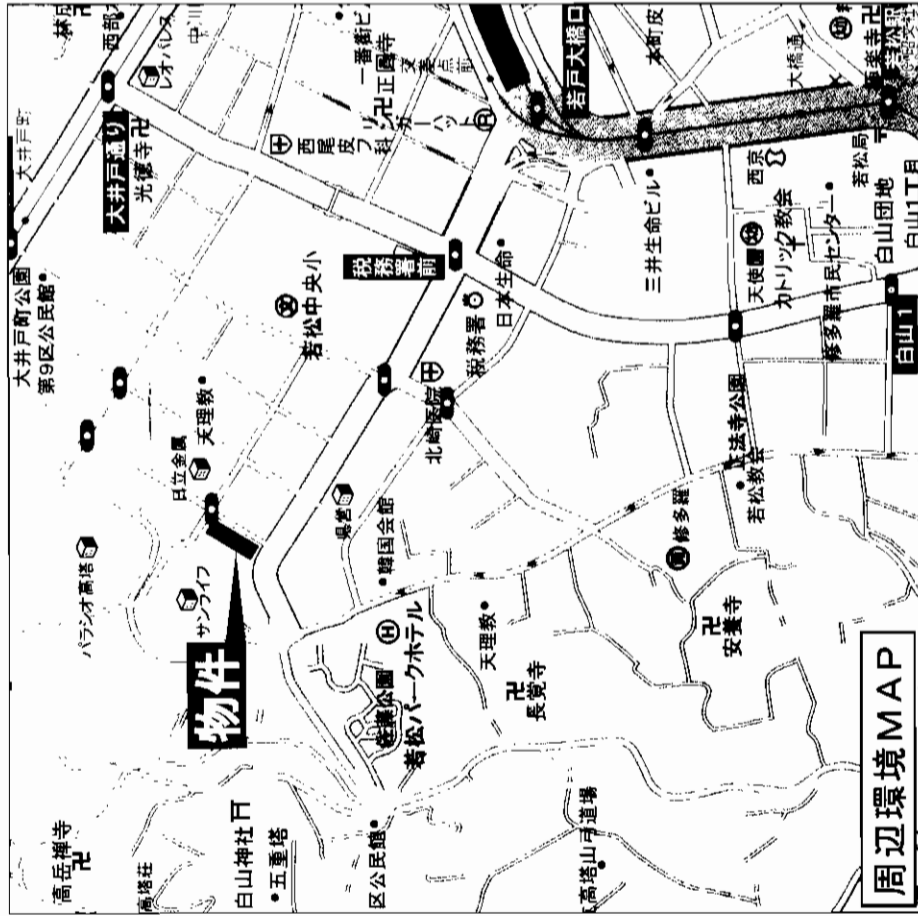

J R 若松駅

賃料 **49,350円** (税込)

敷金**3ヶ月** (敷引**3ヶ月**)

物件所在地 北九州市若松区白山2丁目10-28

交通 市営バス大井戸町停 徒歩3分

建物名 アベニュー白山
構造・規模 RC造6階建1階部分
使用部分積 105号 約15坪
106号 約15坪

築年月 昭和57年3月 契約期間 2年
管理費等 5,250円

土地面積 用途地域
駐車場 事務所前2台有り 1台7,350円

現況 空き 引渡日 即

接道状況 (角地・開口)
本体設備 電気・ガス・水道・エレベーター・前面シャッター
各戸設備 個別トイレ・キッチン

備考 前面リフォーム済
事務所仕上げ渡し
条件: 全保連・火災保険・鍵交換

会員番号 80900694 物件番号 76480329-1

アットホーム・ファクトシート (不動産情報流通システム専用物件資料)



図面コード: 0871609 物件番号 76480329-1

福岡県知事免許(5)第10713号



平和興産有限公司

北九州市小倉北区砂津2丁目5番20号 平和ビル1階
☎093 (533) 2288
FAX093 (511) 0599

客付会社様へ

広告費相談可

■手続料 0% 住 100%
■手数料 0% 借 100%
■取引態様: 媒介
■情報公開日: 17.8.19

物件所在 福岡 若松区 白山

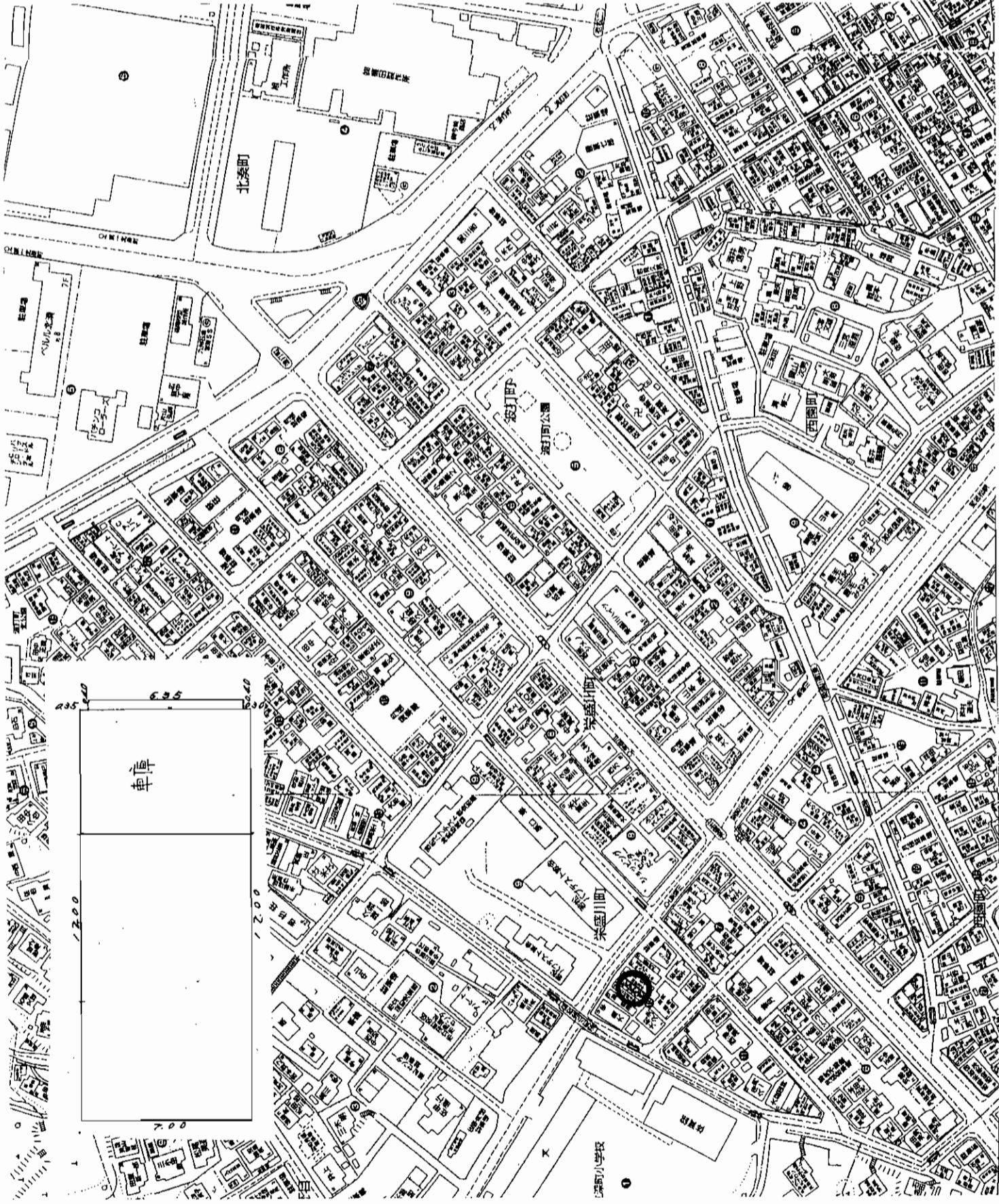

貸店舗・貸事務所

JR若松駅

1階

賃料 80,000円

敷金4ヶ月(4)

| | | | | | | | | | | | | | | | | | | |
|------|-----|-------|------|-------------|-------|---|-----|-------|--------------|---------------|----------|-------------|-------|-----|--------|------|---------------------|-----------------|
| 物件種目 | 最寄駅 | 間取タイプ | 賃貸条件 | 物件所在地 | 交通 | 種 | 建物名 | 構造・規模 | 使用部分 | 間取内訳 | 築年月 | 管理費等 | 駐車場 | 入居日 | 本体設備 | 各戸設備 | 備考 | 会員番号 |
| | | | | 北九州市若松区栄盛川町 | 10-15 | | 若松駅 | RC | 造 3 階建 1 階部分 | 86.54㎡(26.4坪) | 昭和46年 5月 | 契約期間 2年(更新) | あり 2台 | 即時 | 現 況 空室 | 上下水道 | 公道面す 用途地域：近隣商業地域 | 80900943 |
| | | | | | | | | | | | | | | | | | | 物件番号 76480420-5 |

アットホーム・ファクトシート (不動産情報流通システム専用物件資料)



図面コード: 0848011 物件番号 76480420-5

福岡県知事(3)第13032号
 住宅地建物取引業協会

有限会社 オズコーポレーション

〒806-0045 北九州市八幡西区竹末1丁目7-19

TEL 093-645-6450
 FAX 093-645-6336

客付会社様へ

| | | |
|-----|-----|------|
| 手数料 | 0円 | 100円 |
| 手配料 | 50円 | 50円 |
| 手数料 | 0円 | 100円 |

■取引態様：媒介
 ■情報公開日：17.8.19

物件所在
 福岡
 若松区
 栄盛川町

アヴァンタージュビル

☆分割相談可！
☆飲食店舗の入居大歓迎！

| 専用面積 | 家賃単価/坪 | 家賃 |
|------|--------|------------------------------|
| 3F | 60.39坪 | 10,000.0円 603,900円 |
| 4F | 25.41坪 | 10,000.0円 254,100円 |

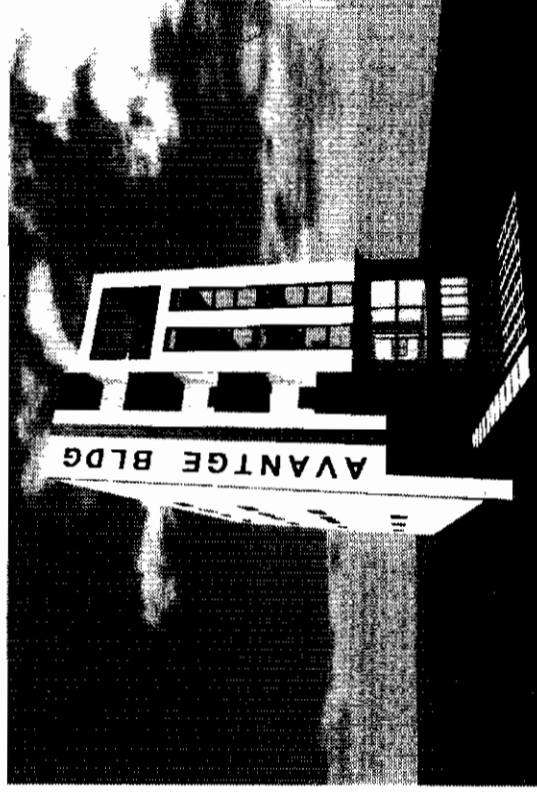
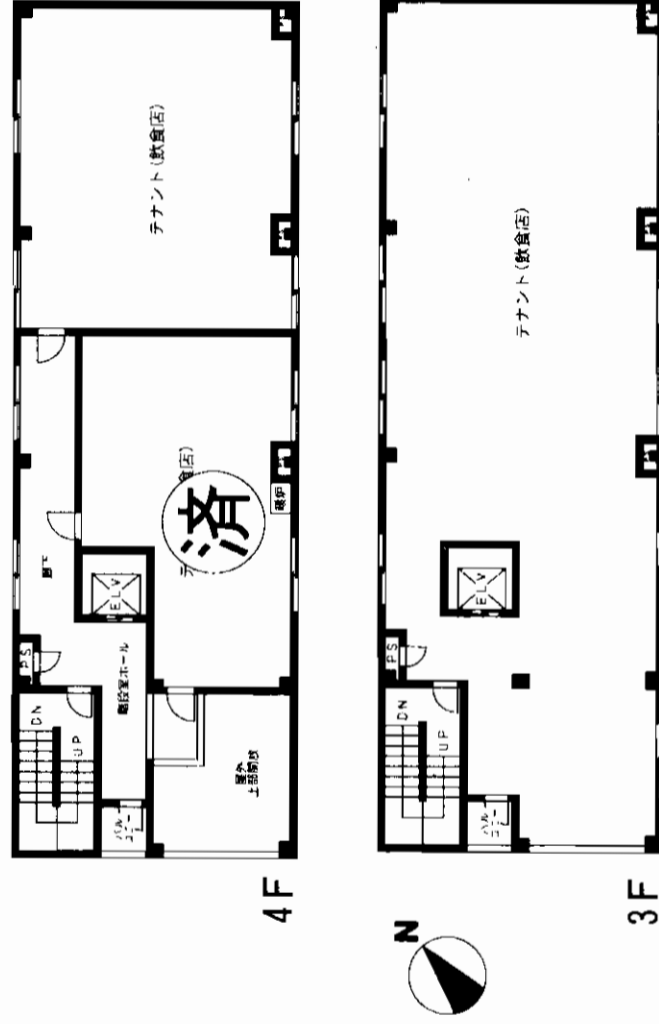

鹿児島本線

「小倉」駅徒歩5分

新築テナント

JR小倉駅

賃料 **25.41万円**～**60.39万円**

敷金**10**ヶ月

| | | | | | | | | | | | | | | | | |
|------|-----------------|--|----------------|------------|-------------|-----------------------|-----------|---------|------|-----|-----------------|------|------|---|----------|------------|
| 物件種目 | 最寄駅 | | 物件所在地 | 交通 | 建物 | 築年月 | 管理費等 | 土地面積 | 駐車場 | 現況 | 接連状況 (併せ、開口) | 本体設備 | 各戸設備 | 備考 | 会員番号 | 物件番号 |
| | JR小倉駅 | | 北九州市小倉北区鍛冶町1丁目 | JR小倉駅 徒歩5分 | アヴァンタージュビル | 平成17年9月予定 | 15,750円 | 無 | 無 | 建築中 | 無 | E・V | | 特約/2年未満の解約は敷金の返還は行わないものとする。 2年以降の解約については、敷引4ヶ月 ※上記入居条件については若干の交渉が可能です | 80901336 | 76480389-1 |
| 賃貸条件 | 賃料 | | 敷金 | | 構造・規模 | 使用部分 | 築年 | 管理費 | 土地面積 | 現況 | 接連状況 | 本体設備 | 各戸設備 | 備考 | 会員番号 | 物件番号 |
| | 25.41万円～60.39万円 | | 10ヶ月 | | S造4階建3～4階部分 | 3F(60.39坪) 4F(25.41坪) | 平成17年9月予定 | 15,750円 | 無 | 建築中 | 無 | E・V | | 特約/2年未満の解約は敷金の返還は行わないものとする。 2年以降の解約については、敷引4ヶ月 ※上記入居条件については若干の交渉が可能です | 80901336 | 76480389-1 |

アットホーム・ファクトシート (不動産情報流通システム専用物件資料)

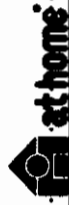

図面コード：087710 物件番号 76480389-1

福岡県知事免許(1)第15392号



株式会社 徳増興産

北九州市小倉北区堺町1丁目9-6-2F
8093(512) 5550
FAX093(512) 5530

客付会社様へ
諸条件相談可

■取引態様：貸主
■情報公開日：17.8.18

| | |
|-----|------|
| 手戻率 | 100% |
| 手戻率 | 100% |

物件所在
福岡
小倉北区
鍛冶町

貸事務所

JR鹿児島本線

「小倉」駅徒歩3分

| 号室 | 面積 | 坪数 | 家賃 | 共益費 | 消費税 | 敷金 | 契約期間 | 合計 |
|-----|-------|-------|------------------|---------|---------|-----|------|------------------|
| 103 | 88.9㎡ | 26.9坪 | 215,200 円 | 48,420円 | 13,181円 | 2ヶ月 | 3年間 | 276,801 円 |
| 301 | 36.8㎡ | 11.1坪 | 88,800 円 | 19,980円 | 5,439円 | 2ヶ月 | 3年間 | 114,219 円 |
| 302 | 71.9㎡ | 21.7坪 | 173,600 円 | 39,060円 | 10,633円 | 2ヶ月 | 3年間 | 223,293 円 |
| 303 | 65.6㎡ | 19.8坪 | 158,400 円 | 35,640円 | 9,702円 | 2ヶ月 | 3年間 | 203,742 円 |

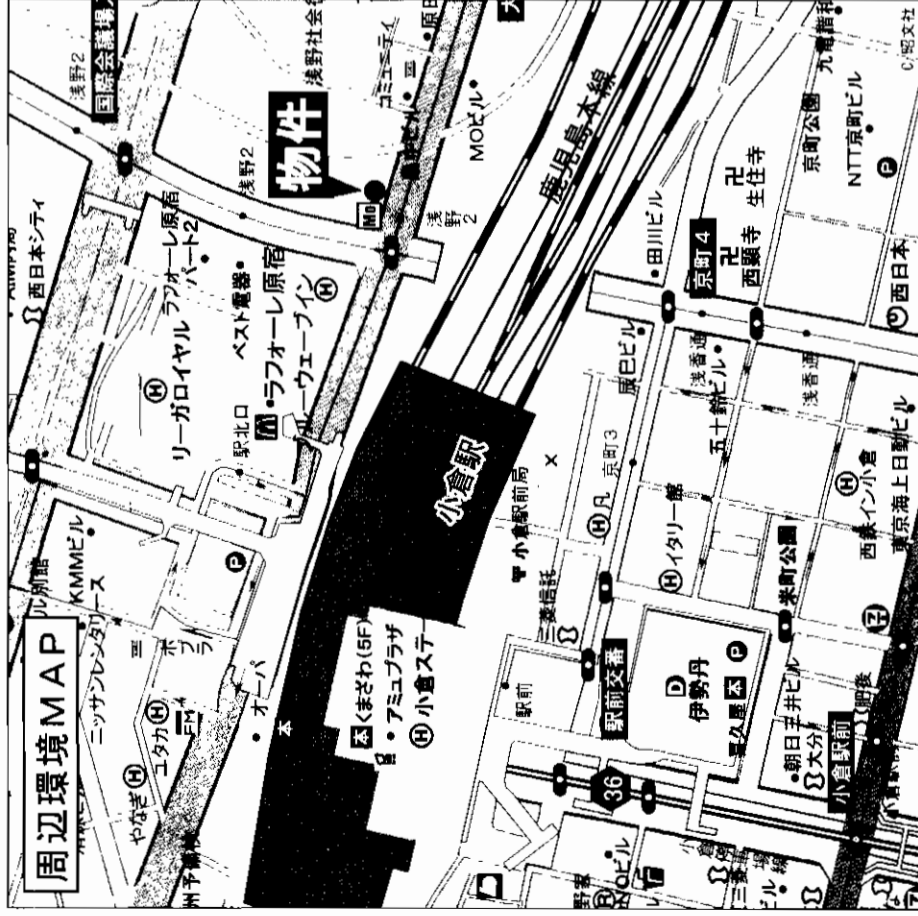

☆新幹線沿い
好立地・好条件!!

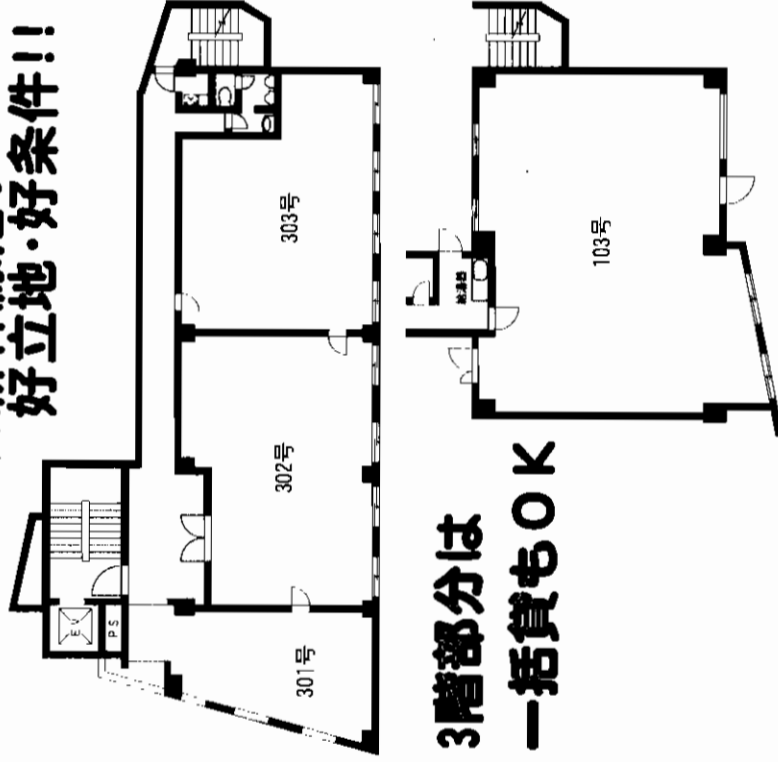

3層部分は
一括賃もOK

JR小倉駅

賃料 左記の通り

敷金2ヶ月(敷引2ヶ月)

北九州市小倉北区浅野2丁目15-45

JR小倉駅 徒歩3分

西鉄バス浅野2丁目バス停 すぐ前

建物名 クローバージャパビル

構造・規模 RC造8階建1・3階部分

使用部分

築年月 昭和50年12月

管理費等 左記の通り

契約期間 3年

土地面積

用途地域

駐車場 近隣

現況 空室

引渡し日 即

接道状況 (角地・開口)

本体設備 電気・ガス・水道・エレベーター

各戸設備

備考
・3階部分は一括賃もOK ・ガス・水道代は共益費を含む
・電気は丸電と個別契約
・原状回復は入居者の実費精算
・条件:全保連・火災保険・鍵交換

会員番号 80900694

物件番号 76480327-1

at home

at home

図面コード: 0871609 物件番号 76480327-1



福岡県知事免許(5)第10713号

平和興産有限公司

北九州市小倉北区砂津2丁目5番20号 平和ビル1階

8093 (533) 2288

FAX093 (511) 0599

客付会社様へ

広告費相談可

■手数料
■手配料
■敷料

■手配料
■敷料

■取引態様:媒介

■情報公開日:17.8.19

物件所在

福岡

小倉北区

浅野

貸事務所

西鉄バス 「砂津1丁目」駅徒歩2分

- ☆敷金1ヶ月キャンペーン!8月末まで
- ☆全面リフォーム渡し
- ☆来客用駐車スペースあり
- ☆チャチャタウン徒歩4分

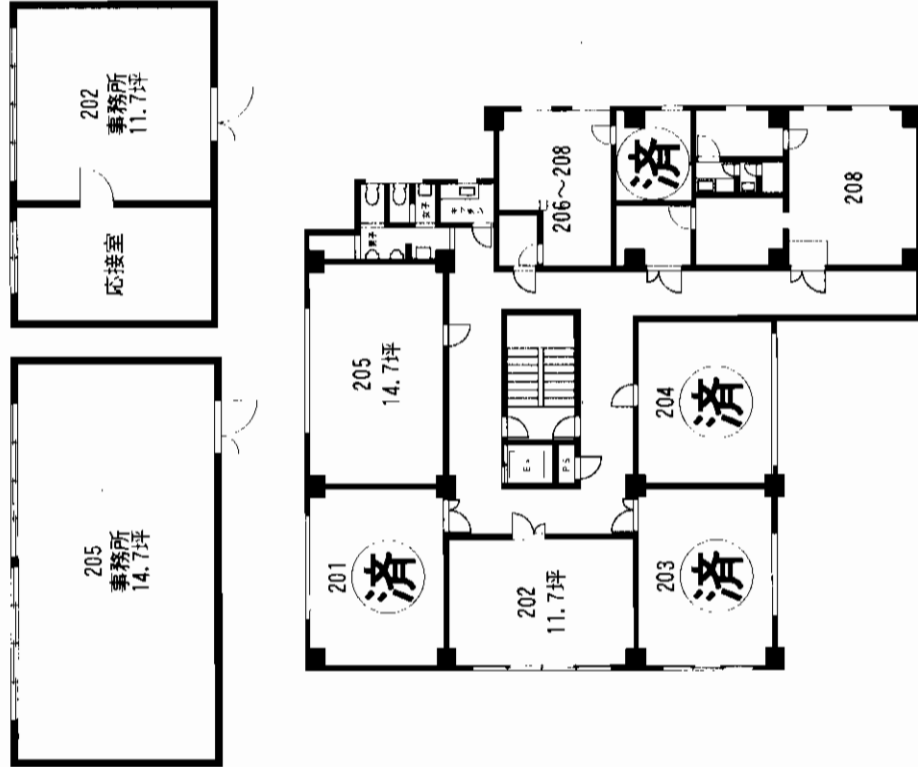

J R小倉駅

202号室 **61,740**円(税込)
205号室 **77,175**円(税込)

敷金**1**ヶ月・(敷引**1**ヶ月)

北九州市小倉北区砂津2丁目5-20

西鉄バス砂津1丁目停 徒歩2分

建物名 平和ビル

構造・規模 RC造6階建2階部分

使用部分積 202号:11.76坪・205号:14.7坪

築年月 昭和58年2月 契約期間 3年

管理費等 8,400円(税込)

用途地域

引渡日 即日

現況 空

接道状況 (奥地・側口)

本体設備 電気・ガス・水道・エレベーター

各戸設備 共同トイレ・キッチン・洗面所・リフォーム済

備考 ・来客用駐車スペース有り

・条件:全保連・火災保険・鍵交換

会員番号 80900694 物件番号 76480330-1

アットホーム・ファクトシート (不動産情報流通システム専用物件資料)



図面コード: 0831108 物件番号 76480330-1



福岡県知事免許(5)第10713号

平和興産有限公司

北九州市小倉北区砂津2丁目5番20号 平和ビル1階
☎093(533)2288
FAX093(511)0599

客付会社様へ

広告費相談可

| | | |
|-----|----|------|
| 手数料 | 0% | 100% |
| 仲介料 | 0% | 100% |

■取引態様:媒介

■情報公開日:17.8.19

物件所在

福岡

小倉北区

砂津

貸店舗

西鉄バス

「砂津1丁目」駅徒歩2分



☆敷金1ヶ月キャンペーン!
8月末まで

☆広い厨房・カウンター
☆来客者駐車スペースあり

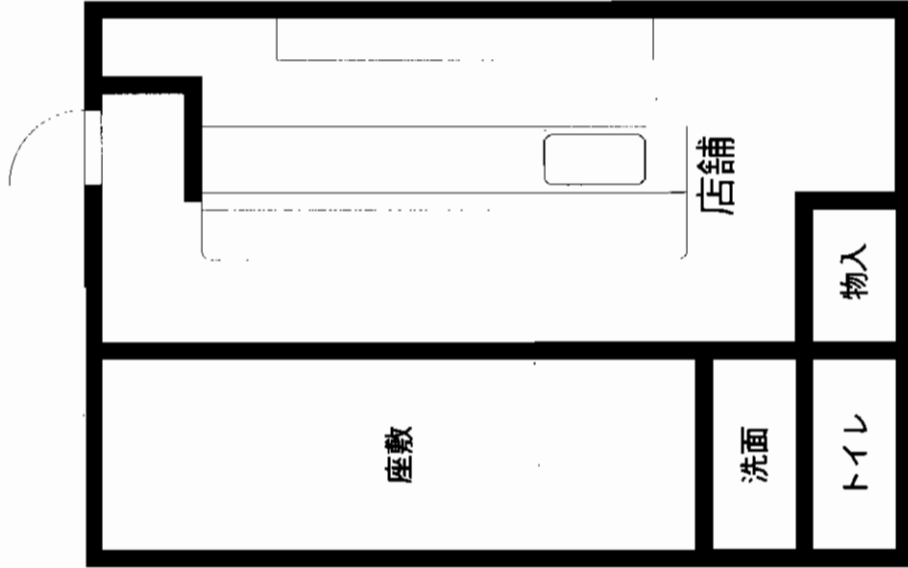
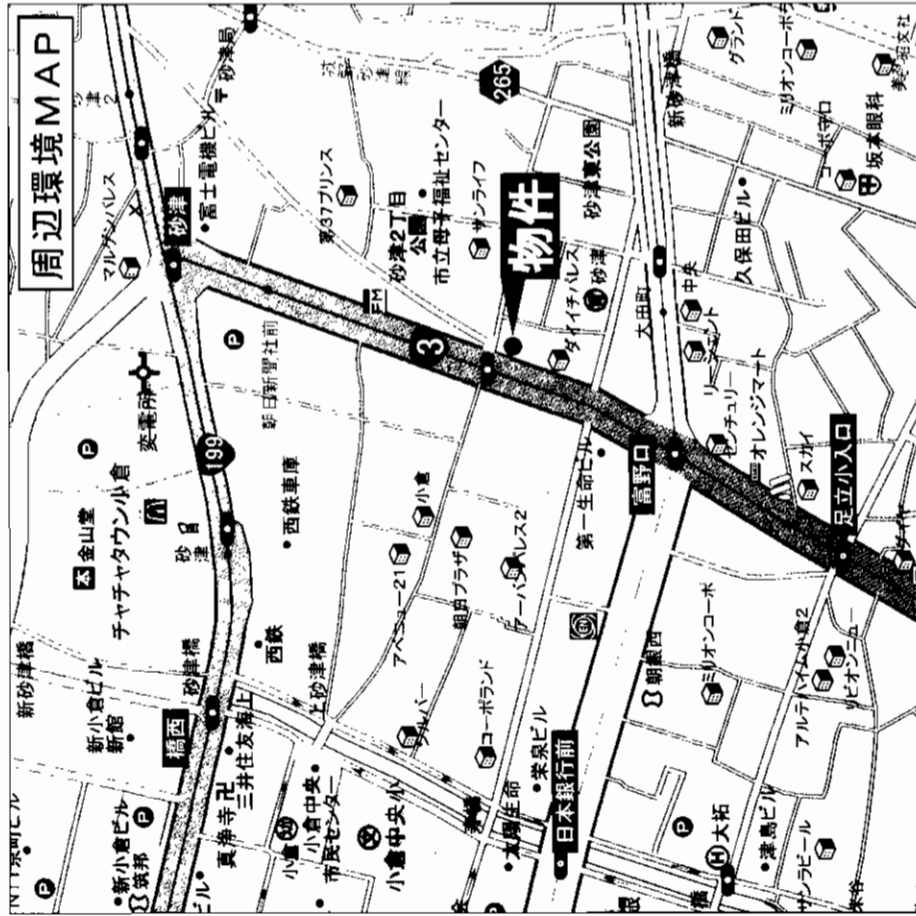

JR小倉駅

賃料 **73,500円**(税込)

敷金**1ヶ月**(敷引**1ヶ月**)

北九州市小倉北区砂津2丁目5-20

西鉄バス砂津1丁目 徒歩2分

建物名 平和ビル

構造・規模 RC造6階建1階部分

使用部分積 約11坪

築年月 昭和58年2月 契約期間 2年

管理費等 8,400円(税込)

土地面積 用途地域

駐車場 空き 引渡日 即

接道状況 (奥地・側口) 電気・ガス・水道・エレベーター

本体設備 国道3号線沿い、

各戸設備 条件:全保連・火災保険・鍵交換

備考

会員番号 80900694 物件番号 76480331-1

アットホーム・ファクトシート (不動産情報流通システム専用物件資料)



図面コード: 0831108 物件番号 76480331-1



福岡県知事免許(5)第10713号

平和興産有限公司

北九州市小倉北区砂津2丁目5番20号 平和ビル1階

☎093 (533) 2288

FAX093 (511) 0599

客付会社様へ

広告費相談可

| | | | |
|-----|----|-----|------|
| 手取料 | 0% | 仲介料 | 100% |
| 手数料 | 0% | 手数料 | 100% |
| 手数料 | 0% | 手数料 | 100% |

■取引態様: 媒介
■情報公開日: 17.8.19

物件所在

福岡

小倉北区

砂津

JR小倉駅前の好立地！平成17年6月内外全面リフォーム済！何業でも可！

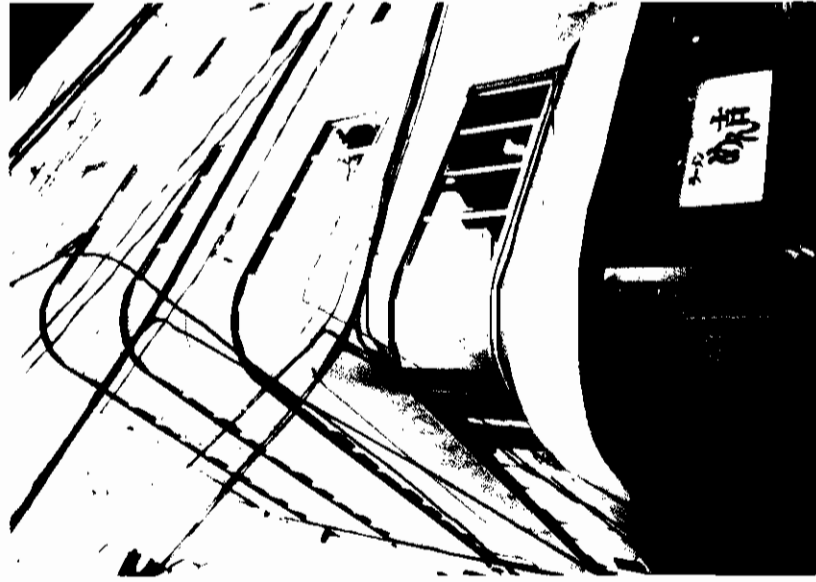

| | | | | | |
|------|----------|----------|----------|----------|----------|
| 階数 | 2階 | 3階 | 4階 | 5階 | 6階 |
| 面積 | 33.3坪 | 33.3坪 | 33.3坪 | 33.3坪 | 30.9坪 |
| 月額賃料 | 432,900円 | 432,900円 | 432,900円 | 432,900円 | 401,700円 |
| 共益費 | 33,300円 | 33,300円 | 33,300円 | 33,300円 | 30,900円 |

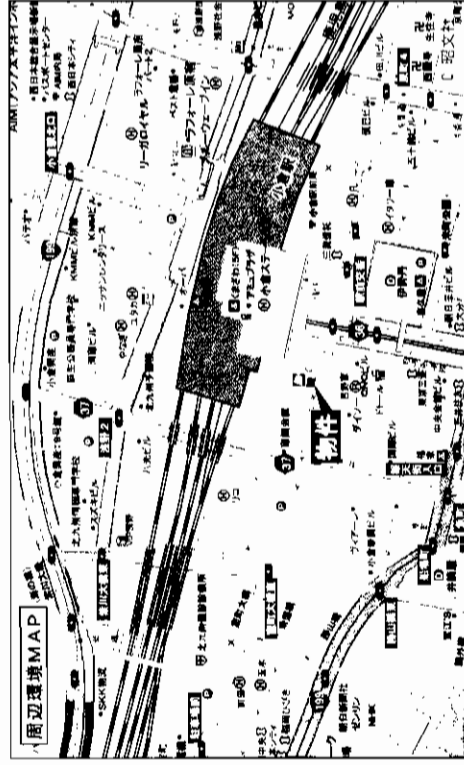
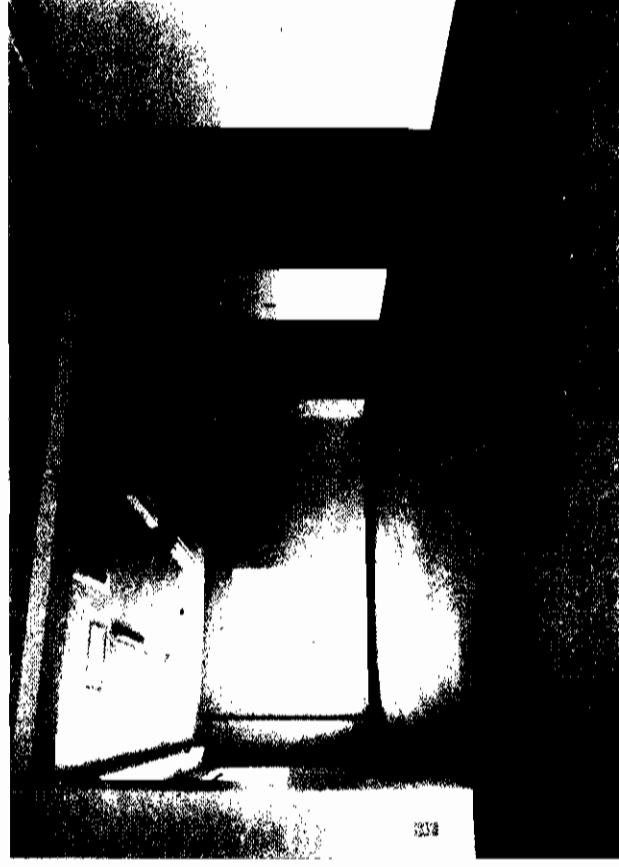

| | | |
|-------------|-------------------|------------|
| 最寄駅 | JR小倉駅 | |
| 賃料 | 左表参照 | |
| 賃貸条件 | 敷金6ヶ月(実費精算) | |
| 物件所在地 | 北九州市小倉北区京町2丁目4-32 | |
| 交通 | JR小倉駅 徒歩1分 | |
| 建物名 | メキシコ会館 | |
| 構造・規模 | RC造地下1階付6階建 | |
| 使用部分積 | 左図参照 | |
| 築年月 | 1970年3月 | 契約期間 |
| 管理費等 | 左図参照 | |
| 土地面積 | | 用途地域 |
| 駐車場 | 無 | 商業地域 |
| 現況 | 大規模改装済 | 引渡日 |
| 接連状況(角地・開口) | | 相談 |
| 本体設備 | エレベーター | |
| 各戸設備 | | |
| 備考 | | |
| 会員番号 | 80901180 | 物件番号 |
| | | 76480383-2 |

アットホーム・ファクトシート(不動産情報流通システム専用物件資料)



図面コード: 077726 物件番号 76480383-2

福岡県知事免許(1)14563号 全日本不動産協会
株式会社アストラ



北九州市小倉南区富士見2丁目7番14号 ロジックビル3階
8093-951-5489
 FAX093-951-1268
 担当: 菊池

客付会社様へ
 家賃・共益費大幅改定
 値交渉可

手数料
 手取
 仲介料
 保証料
 登記料
 0%
 0%
 100%
 100%
 取引態様: 媒介
 情報公開日: 17.8.18

物件所在
 福岡
 小倉北区
 京町

貸店舗・事務所

JR西小倉駅

賃料 左表の通り

敷金 //

物件所在地 北九州市小倉北区大門2丁目1番8号

交通 JR 西小倉駅 徒歩2分

建物名 吉永ビル

構造・規模 鉄骨・鉄筋コンクリート造地下1階地上10階部分

使用部分 左記

| | | | |
|-----------------|----------|-------|-------------------------------|
| 築年月 | 昭和48年7月 | 契約期間 | 2年 |
| 管理費等 | 左記 | 用途地域 | 商業地域 |
| 土地面積 | 左記 | 物件付のみ | |
| 駐車場 | 空 | 引渡日 | 即 |
| 現況 | 空 | 引渡日 | 即 |
| 接道状況 (角地・開口) | | 本体設備 | 非常震階級・消火栓・火災報知器・テレビ共聴設備等設置 |
| 各戸設備 | | 備考 | 看板:希望により外壁に取付 ※風俗営業はお断りします |
| 会員番号 | 80900914 | 物件番号 | 76480380-5 |

8階

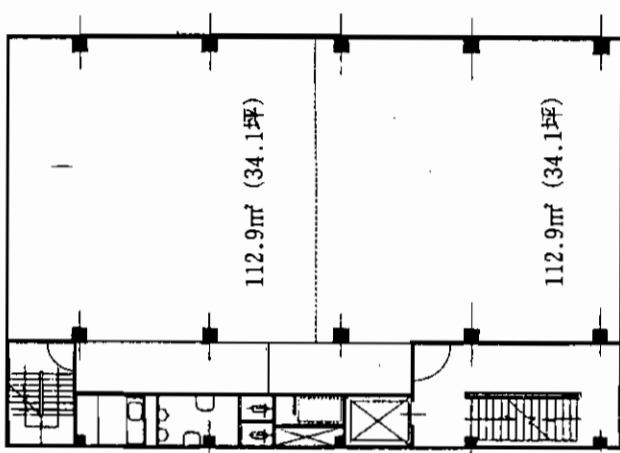
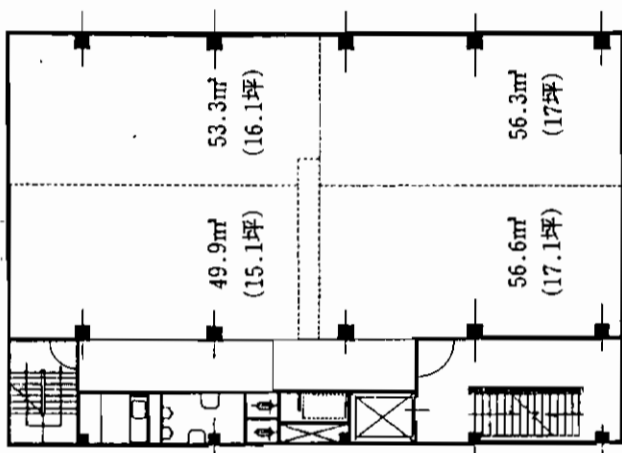

9階

1階

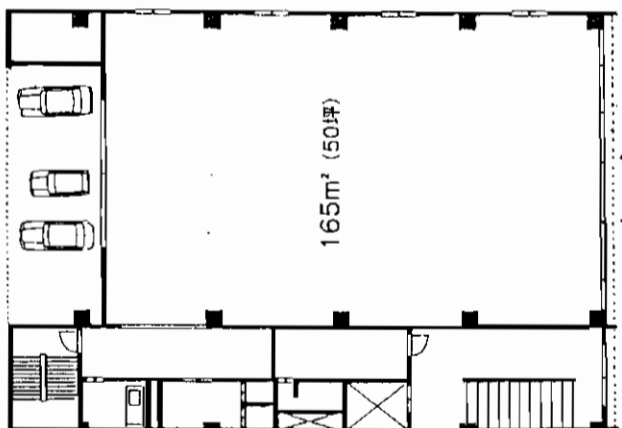

| 専有面積 | 賃料 | 共益費 | ガス水道 | 冷暖房 | 駐車場 | 合計 | 敷金 | (補) |
|---------------------------|-------------------|------------------|--------|------------------|--------|---------|------------------|-----|
| 1 F 165m² (50坪) | @7,350 367,500 | @1,050 52,500 | 21,000 | 無 | 15,750 | 436,750 | 4ヶ月 1,400,000 | 2 |
| 7 F 56.6m² (17.1坪) | @5,775 98,752 | @1,050 17,955 | 5,250 | @1,900 32,490 | 15,750 | 199,311 | 4ヶ月 376,200 | 2 |
| 8 F 49.9m² (15.1坪) | @5,775 87,202 | @1,050 18,855 | 5,250 | @1,900 28,690 | 15,750 | 185,871 | 4ヶ月 332,200 | 2 |
| 9 F 103.2m² (31.2坪) | @5,775 180,180 | @1,050 32,760 | 10,500 | @1,900 59,280 | 15,750 | 350,750 | 4ヶ月 686,400 | 2 |

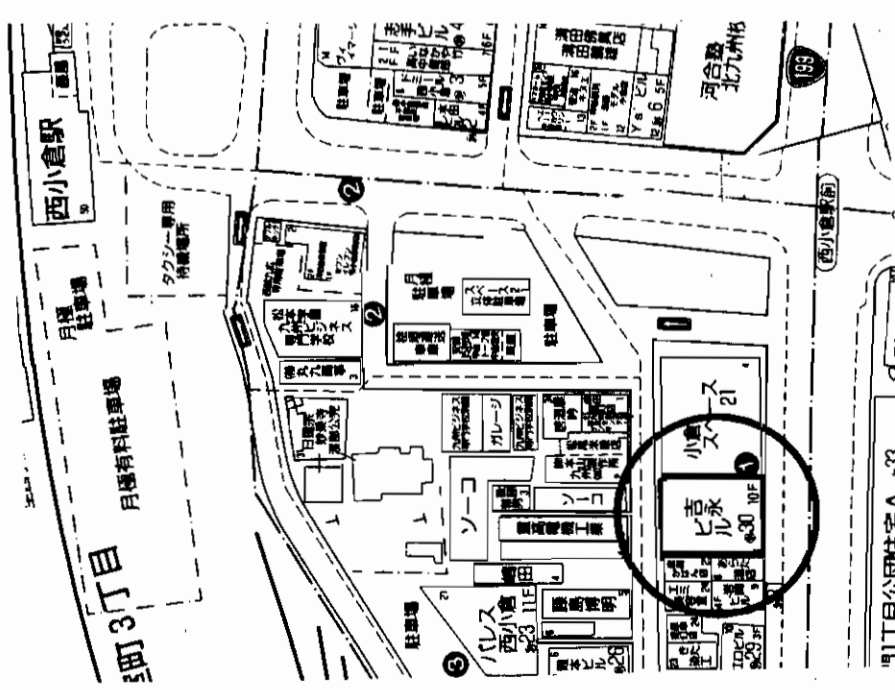

図面コード: 0848010..... 物件番号 76480380-5

福岡県知事免許(2)第13301号

西小倉駅前不動産
北九州市小倉北区室町2丁目11番8号

☎093(592)0301
FAX093(592)0302

客付会社様へ

| | | | |
|------|----|------|------|
| 手続開始 | 0% | 手続完了 | 100% |
| 敷金 | 0% | 引渡 | 100% |

■取引態様: 媒介
■情報公開日: 17.8.18

物件所在 福岡 小倉北区 大門

貸倉庫・工場

門司区松原1丁目

国道199号線
近くです!

使用部分面積
360㎡(108.9坪)!!

★倉庫前に
駐車可能スペース有!!

貸倉庫・工場

JR門司駅

賃料 **300,000円**

敷金4ヶ月(戻り1ヶ月)

北九州市門司区松原1丁目10-28

周辺環境MAP

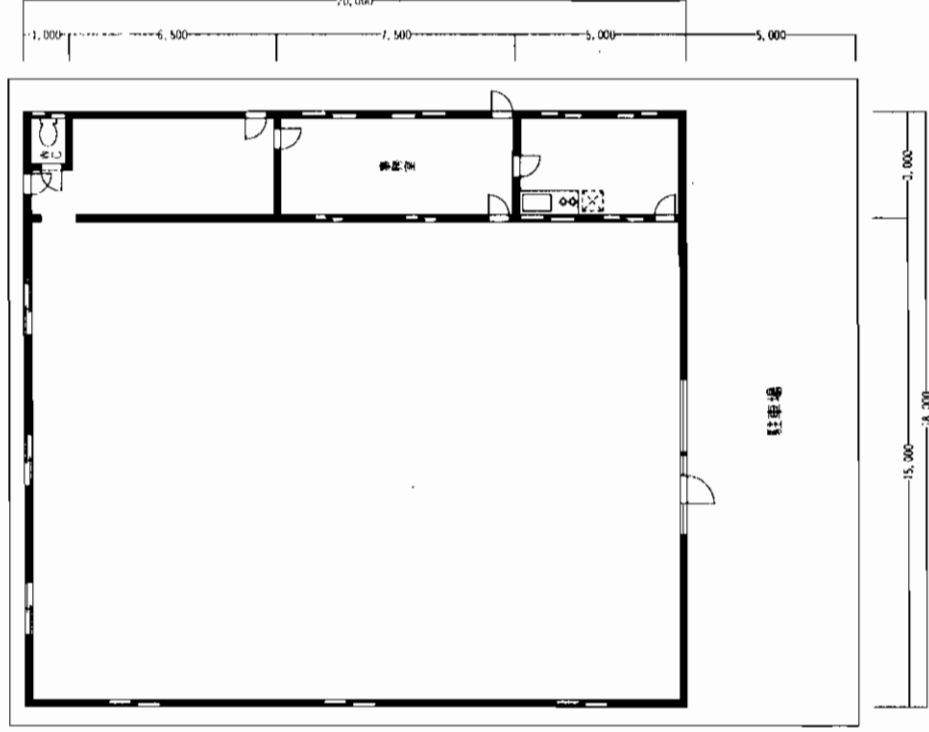
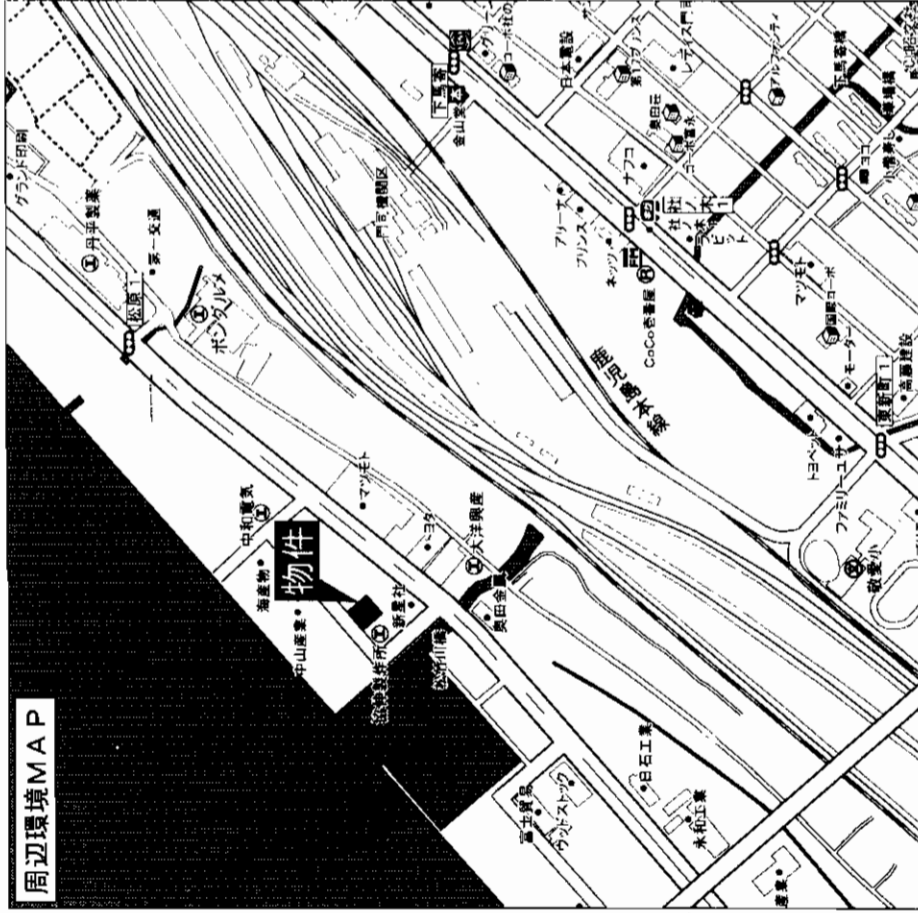

| | | | | | | | | | | | |
|-----------------|------------------------------------|------|------------|--|--|--|--|--|--|--|--|
| 物件種目 | 貸倉庫 | | | | | | | | | | |
| 最寄駅 | JR門司駅 | | | | | | | | | | |
| 賃貸条件 | 賃料 300,000円 敷金4ヶ月(戻り1ヶ月) | | | | | | | | | | |
| 物件所在地 | 北九州市門司区松原1丁目10-28 | | | | | | | | | | |
| 交通 | JR鹿児島本線門司駅 車で約4分 | | | | | | | | | | |
| 建物名 | | | | | | | | | | | |
| 構造・規模 | 鉄骨造1階建 | | | | | | | | | | |
| 使用部分面積 | 360㎡(108.9坪) | | | | | | | | | | |
| 築年月 | 1975年 | 契約期間 | 2年 | | | | | | | | |
| 管理費等 | 無 | | | | | | | | | | |
| 土地面積 | 用途地域 工業地域 | | | | | | | | | | |
| 駐車場 | 駐車可能スペース有 | | | | | | | | | | |
| 現況 | 空 | 引渡日 | 即 | | | | | | | | |
| 接道状況 (角地・開口) | 北西側公道に18m接道 | | | | | | | | | | |
| 本体設備 | | | | | | | | | | | |
| 各戸設備 | | | | | | | | | | | |
| 備考 | | | | | | | | | | | |
| 会員番号 | 80900335 | 物件番号 | 76480363-1 | | | | | | | | |

アットホーム・ファクトシート (不動産情報流通システム専用物件資料)



図面コード: 0813410 物件番号 76480363-1

福岡県知事免許(9)第5007号 (社)福岡県宅地建物取引業協会会員

(株)北九州ハウジング

〒800-0031 北九州市門司区高田1丁目2-1

☎093(381)0488

FAX093(381)9304 担当: 山本

定休日/日・祭日 営業時間/9:00~18:00

客付会社様へ

| | | | |
|-----|-----|-----|------|
| 手取料 | 0% | 仲介料 | 100% |
| 手数料 | 50% | 手数料 | 50% |

取引態様: 媒介

情報公開日: 17.8.18

物件所在

福岡

門司区

松原

貸倉庫(住居付)

門司区松原一丁目

新町バス停徒歩8分

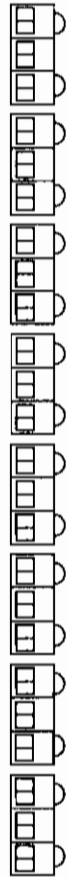

★2階住居付 35.77㎡

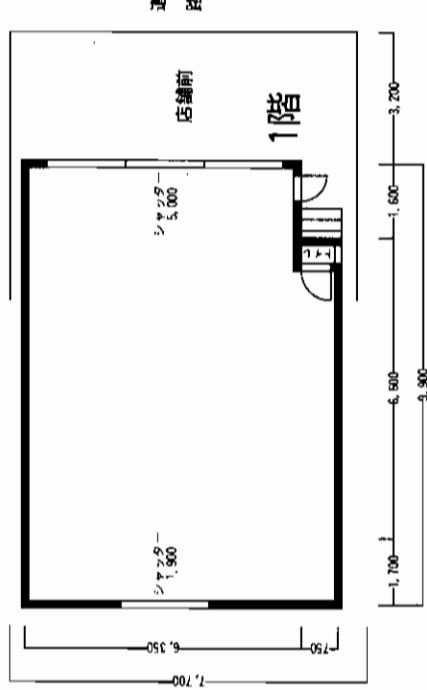
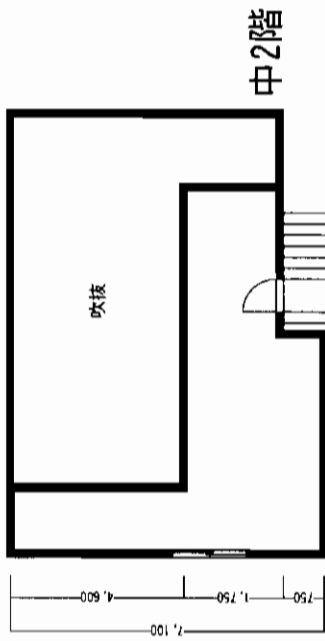
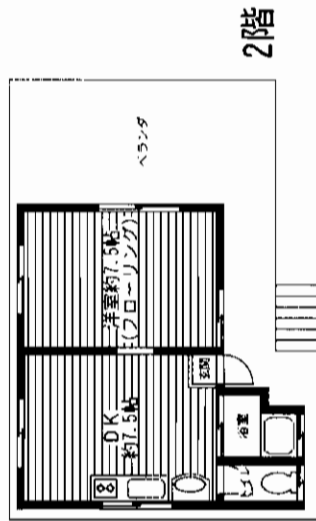
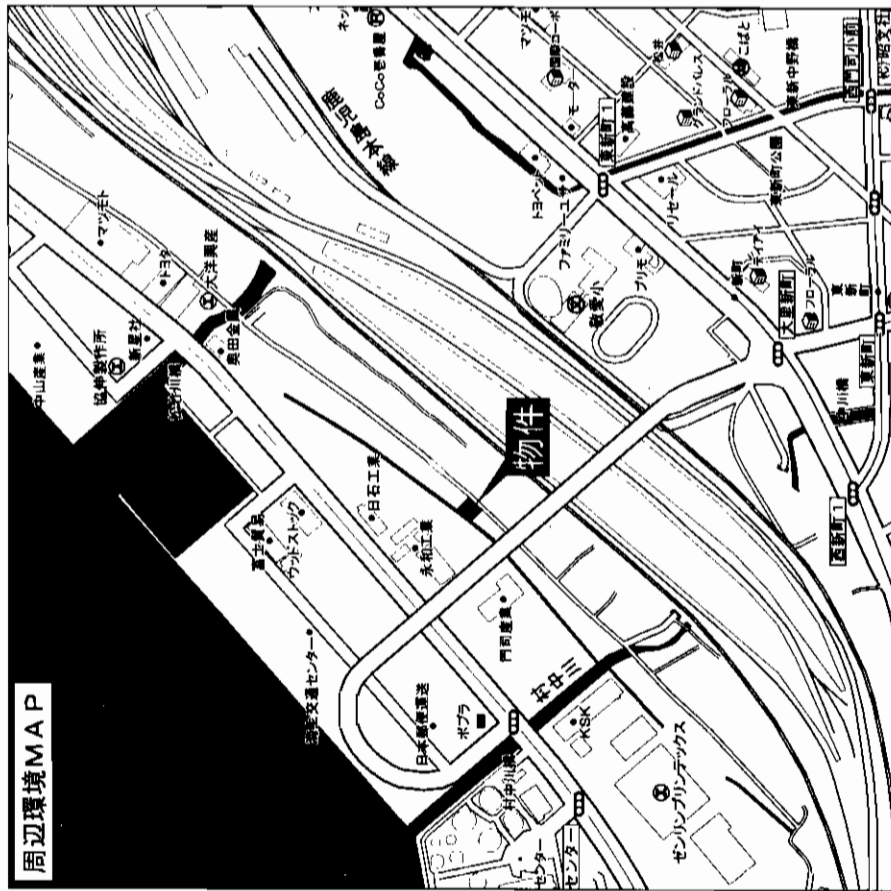

貸倉庫(住居付)

JR門司駅

賃料 **100,000円**

敷金**4ヶ月**(戻り**1ヶ月**)

| | | | | | | | | | | | | | | | |
|------|----------|------|-----------------|----------------|--------------|--------------------------------------|-------|------|------|---------------|-----|-------------|--------------|------|----|
| 物件種目 | 最寄駅 | | 物件所在地 | 交通 | 建物名 | 建物 | 築年月 | 管理費等 | 土地面積 | 駐車場 | 現況 | 接連状況 | 本体設備 | 各戸設備 | 備考 |
| | JR門司駅 | | 北九州市門司区松原2丁目4-8 | 西鉄バス新町バス停 徒歩8分 | 鉄骨造2階建1、2階部分 | 1階部分:69.09㎡ 中2階:26.10㎡ 2階住居部分:35.77㎡ | 1975年 | 無 | | 倉庫前に駐車可能スペース有 | 空 | 南東側公道に約8m接道 | 電気・水道・プロパンガス | | |
| | 賃貸条件 | | | | | | 契約期間 | | 用途地域 | | 引渡日 | | | | |
| | | | | | | | 2年 | | 工業地域 | | 即 | | | | |
| 会員番号 | 80900335 | 物件番号 | 76480362-1 | | | | | | | | | | | | |

アットホーム・ファクトシート (不動産情報流通システム専用物件資料)



図面コード: 0831110 物件番号 76480362-1

福岡県知事免許(9)第5007号 (社)福岡県宅地建物取引業協会会員

(株)北九州ハウジング

〒800-0031 北九州市門司区高田1丁目2-1

☎093(381)0488

FAX093(381)9304 担当: 山本

定休日/日・祭日 営業時間/9:00~18:00

客付会社様へ

| | | | |
|-------|-------|-------|-------|
| ■手書郵送 | ■手書郵送 | ■手書郵送 | ■手書郵送 |
| 100% | 50% | 50% | 50% |

■取引態様: 媒介

■情報公開日: 17.8.18

物件所在

福岡

門司区

松原

リリーフ浅川 2LDK

- 所在地／八幡西区浅川2丁目
- 交通／浅川交差点バス停 徒歩4分
- 賃料／62,000円
- 共益費／4,000円
- 駐車場／屋内8,000円屋外6,000円
- 敷金／4ヶ月(敷引4ヶ月)
- 構造／RC造6階建
- 面積／55.59㎡
- 間取り／和6洋8LDK9
- 現況／空 ■入居日／即
- 築年／2003年3月
- 設備／給湯・エアコン・バルコニー
- 備考／オートロック・追炊き機能付
- 2LDK(和6洋6LDK14)58.02㎡タイプ有

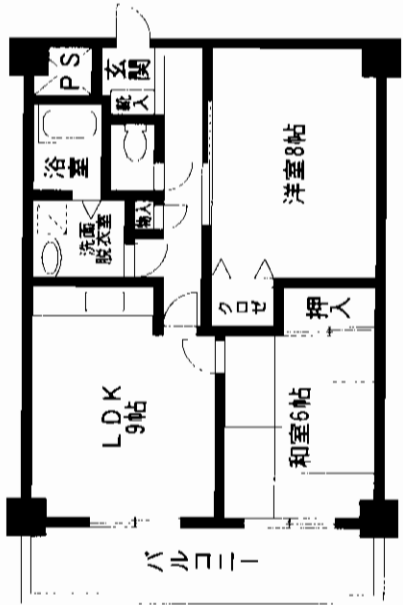

レジデンスA棟 3DK

- 所在地／八幡西区浅川2丁目
- 交通／浅川2丁目バス停徒歩3分
- 賃料／55,000円
- 共益費／無
- 駐車場／物件付無料
- 敷金／3ヶ月(敷引3ヶ月)
- 構造／鉄骨造2階建
- 間取り／和6洋6×2DK6
- 面積／49.63㎡
- 現況／空 ■入居日／即
- 築年／1995年9月
- 設備／給湯・バルコニー

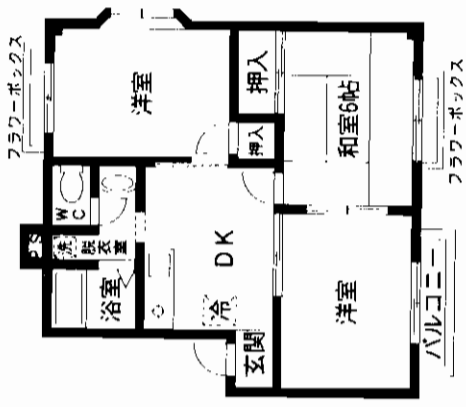

コーポ安永 3LDK

- 所在地／八幡西区光明1丁目10-8
- 交通／JR折尾駅 徒歩10分
- 賃料／56,000円
- 管理費／2,000円
- 駐車場／近隣20m 5,000円
- 敷金／4ヶ月(3)
- 構造／RC造4建 4階部分
- 面積／60㎡
- 現況／空 ■入居日／相談
- 築年／1985年10月
- 保険／2年 16,000円
- 設備／給湯・シャワー・バルコニー

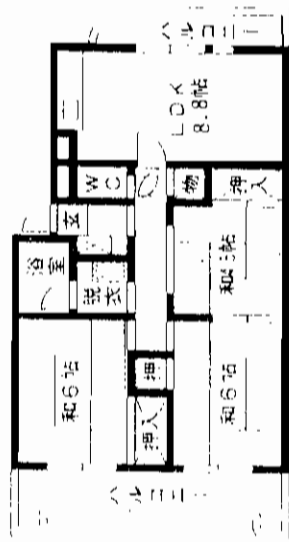

COZY COURT 2LDK

- 所在地／若松区高須東3丁目2-2
- 交通／市営バス 第二浅川橋停 徒歩4分
- 賃料／62,000円
- 管理費／無
- 駐車場／物件付無料
- 敷金／4ヶ月(3)
- 構造／LGS造2階建2階部分
- 面積／55.44㎡
- 現況／居住中 ■入居日／相談
- 築年／1995年11月
- 保険／2年 16,000円
- 設備／給湯・シャワー・バルコニー

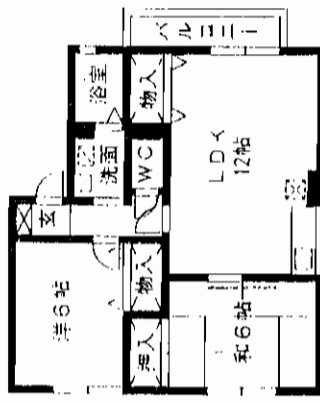

アットホーム・ファクトシート (不動産情報流通システム専用物件資料)

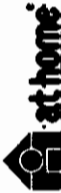

図面コード：0834818 会員番号 80900021 物件番号 76480395-8

福岡県知事免許 (4) 第11916号 (社)福岡県宅地建物取引業協会会員

(有)石井地産商会

〒807-0825 北九州市八幡西区折尾4丁目16-10

☎ (093) 601-0001

FAX (093) 603-1152

客付会社様へ

| | | | |
|------|----|----|------|
| ■手続料 | 0% | ■印 | 100% |
| ■手数料 | 0% | ■借 | 100% |

■取引態様：媒介

■情報公開日：17.8.19

物件所在

福岡

八幡西区

浅川

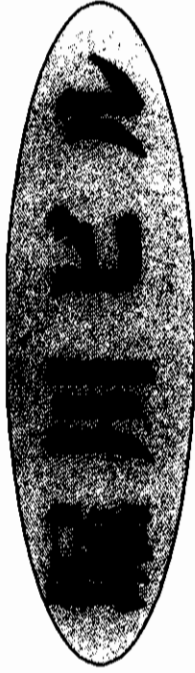

◎ JR黒崎駅より徒歩5分

J R 黒崎駅

1 K

賃料 **3.9万円**~**5.2万円**

敷金**4ヶ月**

北九州市八幡西区藤田2丁目2-10

J R 黒崎駅 徒歩5分

建物名 堀川ビル

構造・規模 RC造4階建

使用部分積 約25m²

間取内訳

築年月 平成13年 契約期間

管理費等 7,000円/月

駐車場 空 入居日 即

本体設備 給湯・シャワー・バルコニー・冷暖房・フセーリング・コンロ

名戸設備 加入義務2年間 12,000円

備考

会員番号 80900208 物件番号 76480183-3

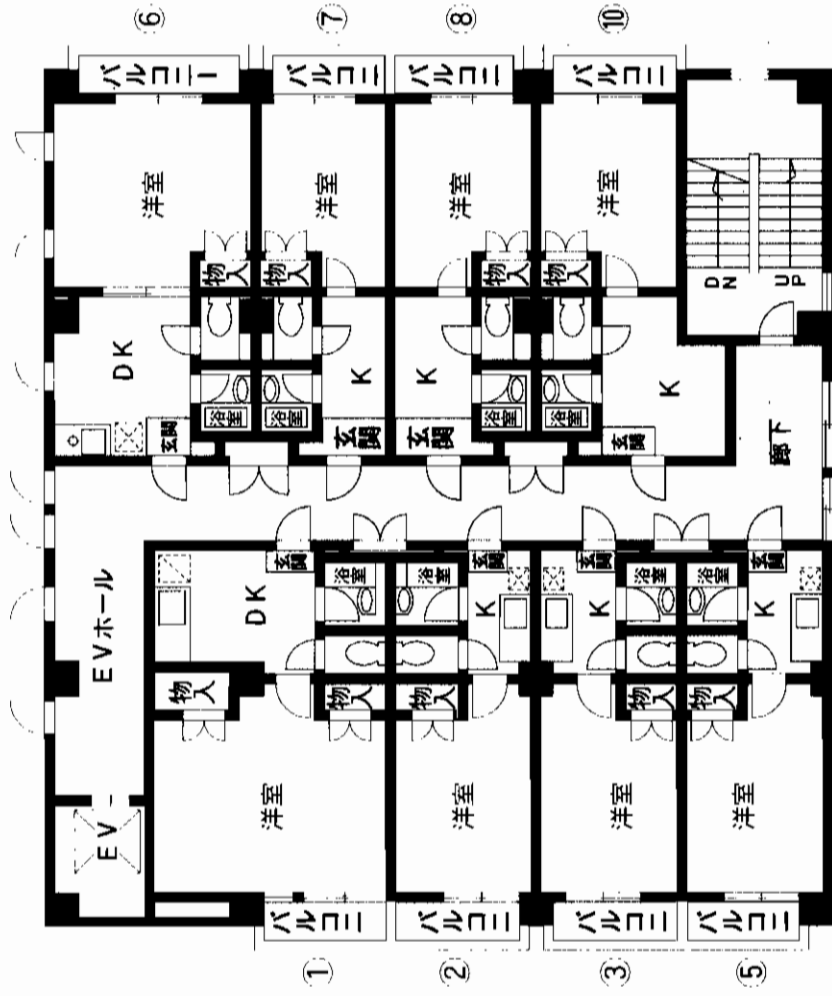

※方位及び間取図につきましては、略図につき現況優先となります。

(空室)

401号室 52,000円

403号室 40,000円

410号室 40,000円

現地案内図

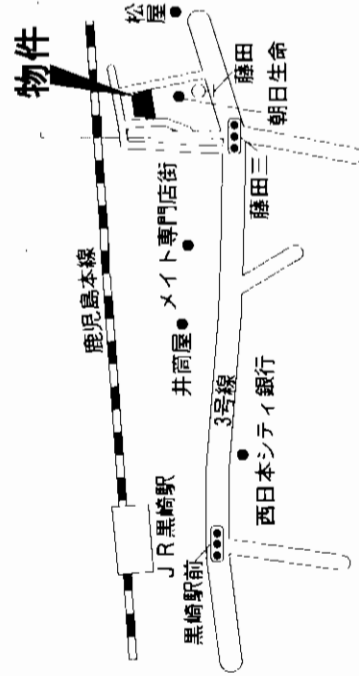

アットホーム・ファクトシート (不動産情報流通システム専用物件資料)



図面コード: 0813401

物件番号 76480183-3

福岡県知事免許(10)第3904号

西日本不動産(株)

北九州市八幡西区藤田1丁目2番9号

☎093(621)5700

FAX093(621)5550

客付会社様へ

| | | | |
|-----|----|-----|------|
| 手取料 | 0% | 仲介料 | 100% |
| 手数料 | 0% | 仲介料 | 100% |

■取引態様: 媒介

■情報公開日: 17.8.18

物件所在

福岡

八幡西区

藤田

サンピエール菅原I

JR黒崎駅徒歩7分

賃貸マンション

JR黒崎駅

1 R

賃料 **3.0~4.3万円**

敷金**3ヶ月**(敷引**3ヶ月**)

北九州市八幡西区菅原町5番26号

JR鹿児島本線黒崎駅 徒歩7分

建物名 サンピエール菅原I

構造・規模 RC造4階建

使用部分面積

間取内訳

築年月 平成2年5月 契約期間 2年

管理費等 無

駐車場 5,000円/月

現況 空 入居日 即

本体設備 都市ガス

各戸設備 給湯・シャワー・バルコニー・エアコン・冷蔵庫

保険等 加入義務2年 料金12,000円

備考 Cタイプ15.48㎡

会員番号 80900208 物件番号 76480179-1

| | | |
|---------|---------|----------------|
| I 401 D | I 402 B | I 403 C |
| I 301 D | I 302 B | I 303 C |
| I 201 D | I 202 B | I 203 C |
| I 101 A | I 102 B | I 103 C |
| | | 35,000円 |
| | | 35,000円 |

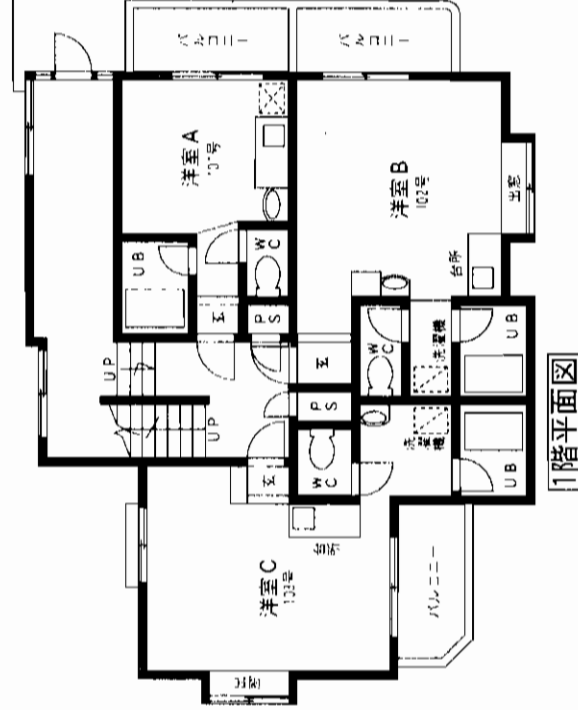
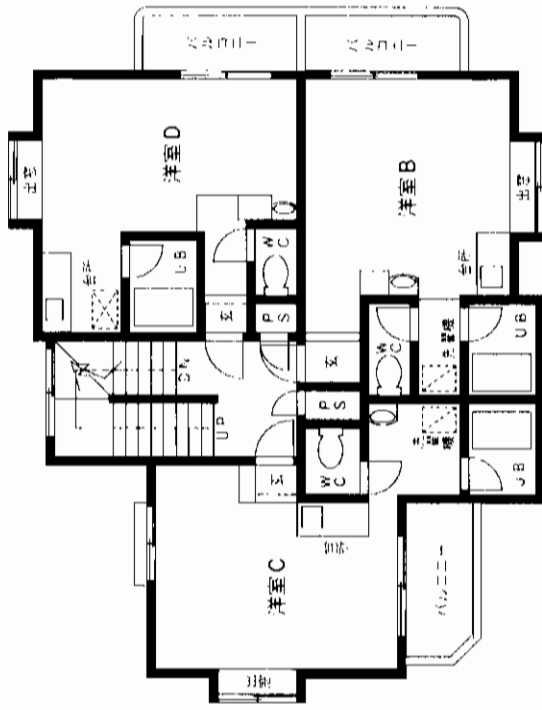
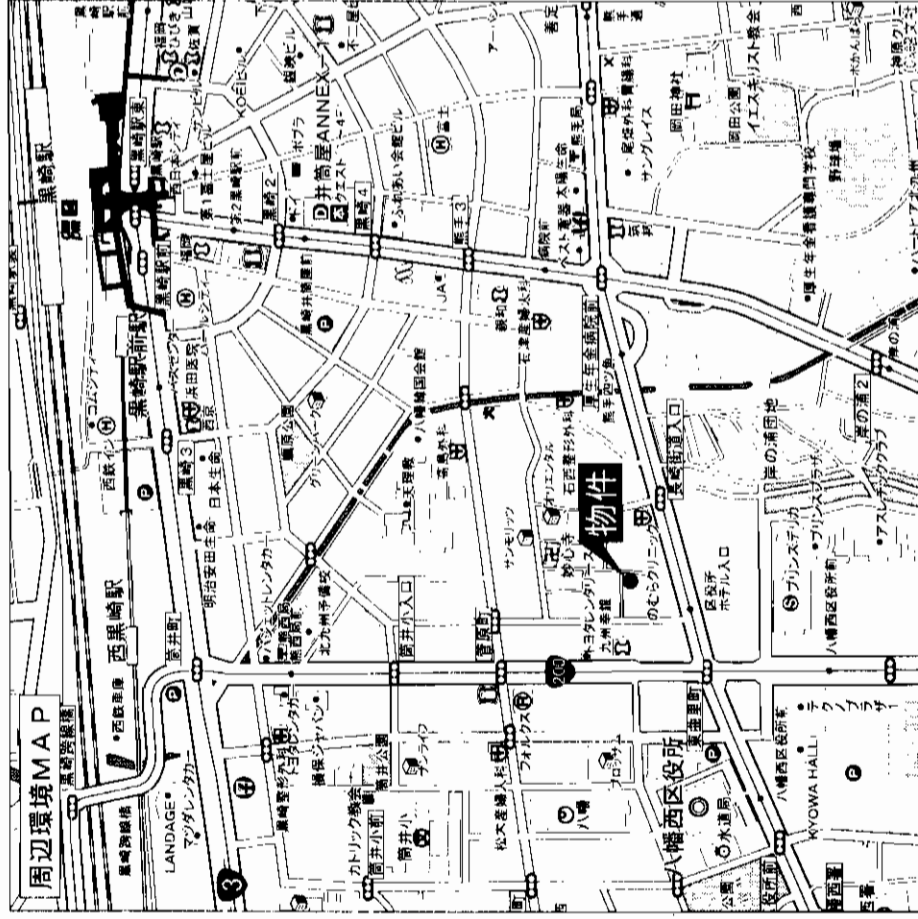

アットホーム・ファクトシート (不動産情報流通システム専用物件資料)



図面コード: 0831102 物件番号 76480179-1

福岡県知事免許(10)第3904号

西日本不動産(株)

北九州市八幡西区藤田1丁目2番9号

8093 (621) 5700

FAX093 (621) 5550

客付会社様へ

広告費等相談可

| | |
|----|------|
| 手前 | 100% |
| 手前 | 0% |
| 手前 | 100% |
| 手前 | 0% |

■取引態様: 媒介

■情報公開日: 17.8.18

物件所在

福岡

八幡西区

菅原町

フレグランス学園台

浅川学園台

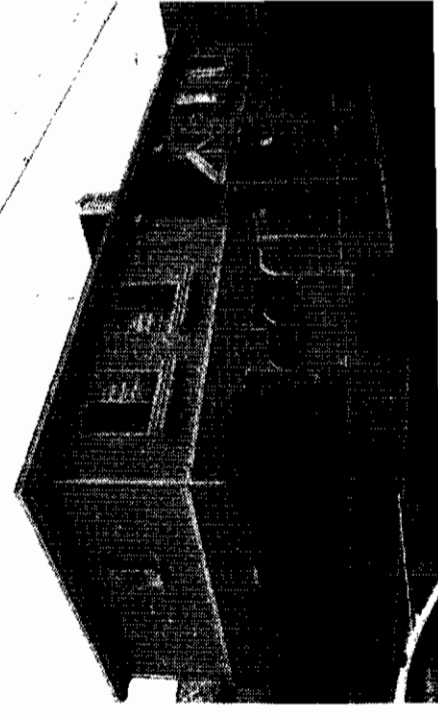

浅川中学校バス停徒歩5分

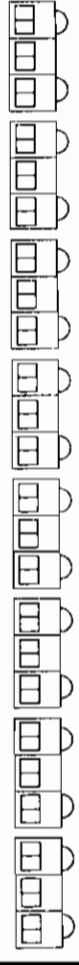

| | | |
|-------|--------------------------------|-----------------|
| 物件種目 | 最新築 | |
| 最新築 | JR折尾駅 | |
| 間取タイプ | 3LDK | |
| 賃料 | 63,000円 | |
| 敷金条件 | 敷金22万円(敷引20万円) | |
| 特約所在地 | 北九州市八幡西区浅川学園台2丁目18番 | |
| 交 | A・B・C・D・E棟 | |
| 通 | 市営バス浅川中学校バス停 徒歩5分 | |
| 建物名 | フレグランス学園台 | |
| 構造・規模 | 軽量鉄骨造2階建 | |
| 使用部分 | A・B・C 61.40㎡ D・E 62.87㎡ | |
| 間取内訳 | | |
| 築年月 | 平成5年3月 | 契約期間 2年 |
| 管理費等 | 無 | |
| 駐車場 | 1台無料 | |
| 現況 | 空 | 入居日 即 |
| 本体設備 | 白転車置場・LPG | |
| 各戸設備 | 給湯・シャワー・バルコニー・(1階付) | |
| 保険等 | 加入義務2年間 料金20,000円 | |
| 備考 | (空室) A・201号 B・202号 C・101号・102号 | |
| 会員番号 | 80900208 | 物件番号 76480180-1 |

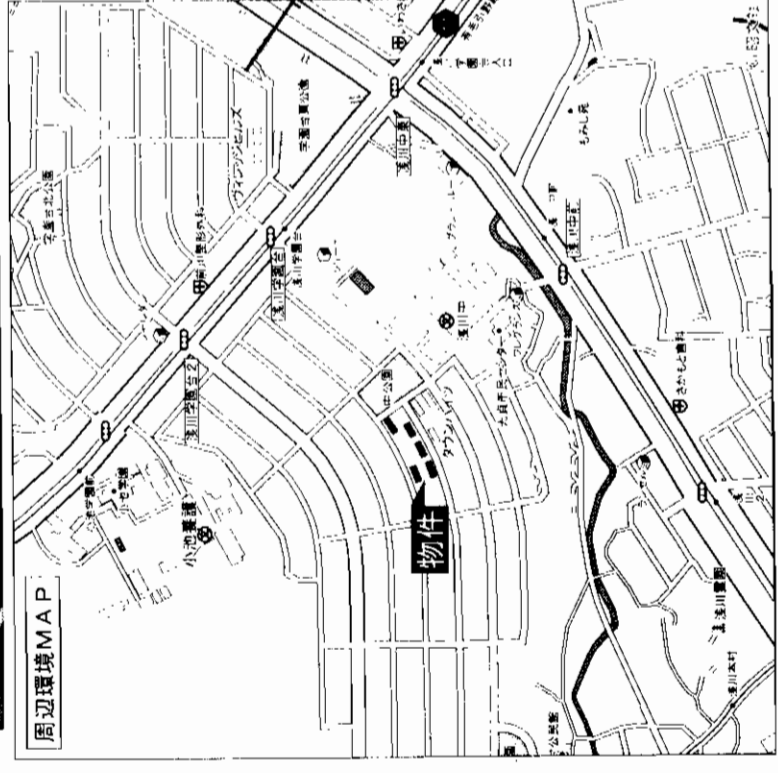
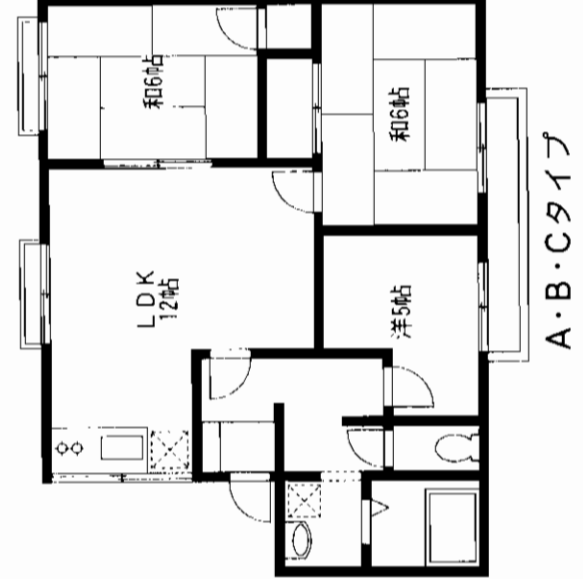
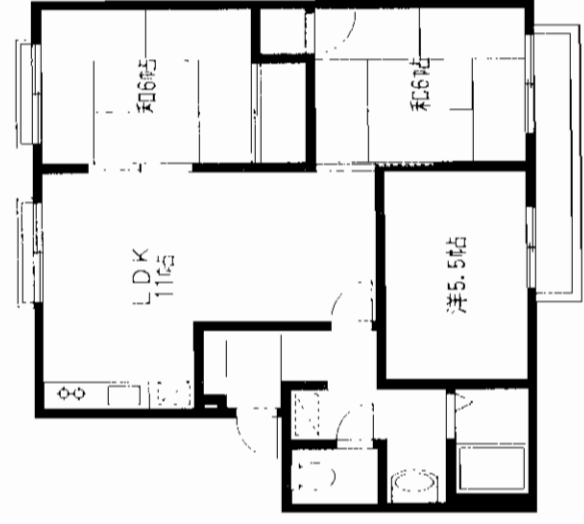

図面コード：0877702 物件番号76480180-1



北九州市八幡西区藤田1丁目2番9号
8093 (621) 5700
 FAX093 (621) 5550

福岡県知事免許(10)第3904号
西日本不動産(株)

物件所在
 福岡
 八幡西区
 浅川学園台

客会社様へ

| | | |
|------------|----|------|
| 手数料 成功時 | 0% | 100% |
| 手数料 失敗時 | 0% | 100% |

■取引態様：媒介
 ■情報公開日：17.8.18

アットホーム・ファクトシート (不動産情報流通システム専用物件資料)

シヤトレ藤田

藤田バス停徒歩2分

西鉄バス



| | | | | | | |
|--------|---------|---------|---------|---------|---------|---------|
| 301 ④洋 | 302 ⑤和 | 303 ③和 | 305 ⑩和 | 306 ⑥和 | 307 ⑦和 | 308 ⑧洋 |
| | 30,000円 | 30,000円 | 28,000円 | 30,000円 | 30,000円 | 30,000円 |
| 201 ④洋 | 202 ⑤和 | 203 ③和 | 205 ⑩和 | 206 ⑥和 | 207 ⑦和 | 210 ⑧洋 |
| | 30,000円 | 30,000円 | 28,000円 | 30,000円 | 30,000円 | 28,000円 |
| 101 ④洋 | 102 ⑤和 | 103 ③和 | 105 ⑩和 | 106 ⑥和 | 107 ⑦和 | 110 ⑧洋 |
| | 28,000円 | 28,000円 | 28,000円 | 28,000円 | 28,000円 | 28,000円 |

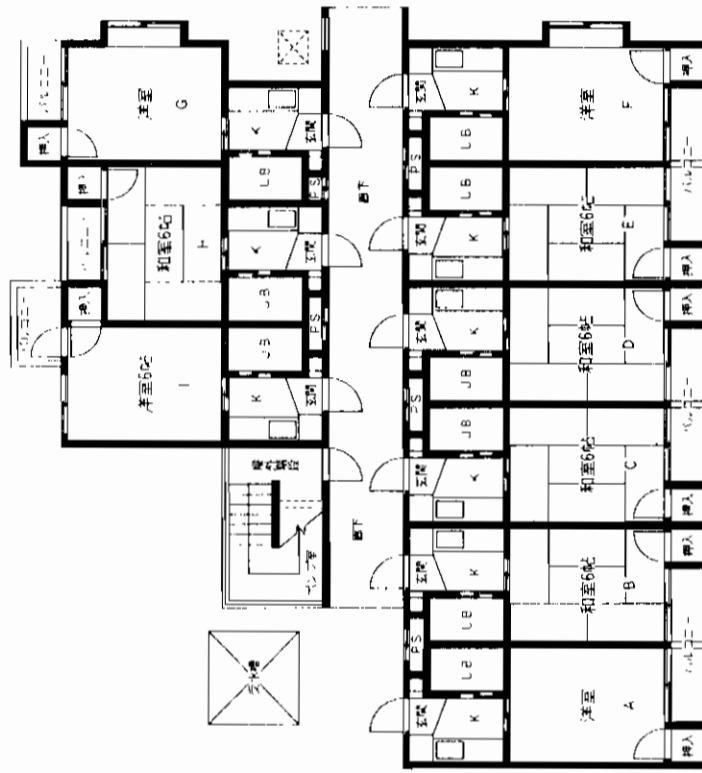
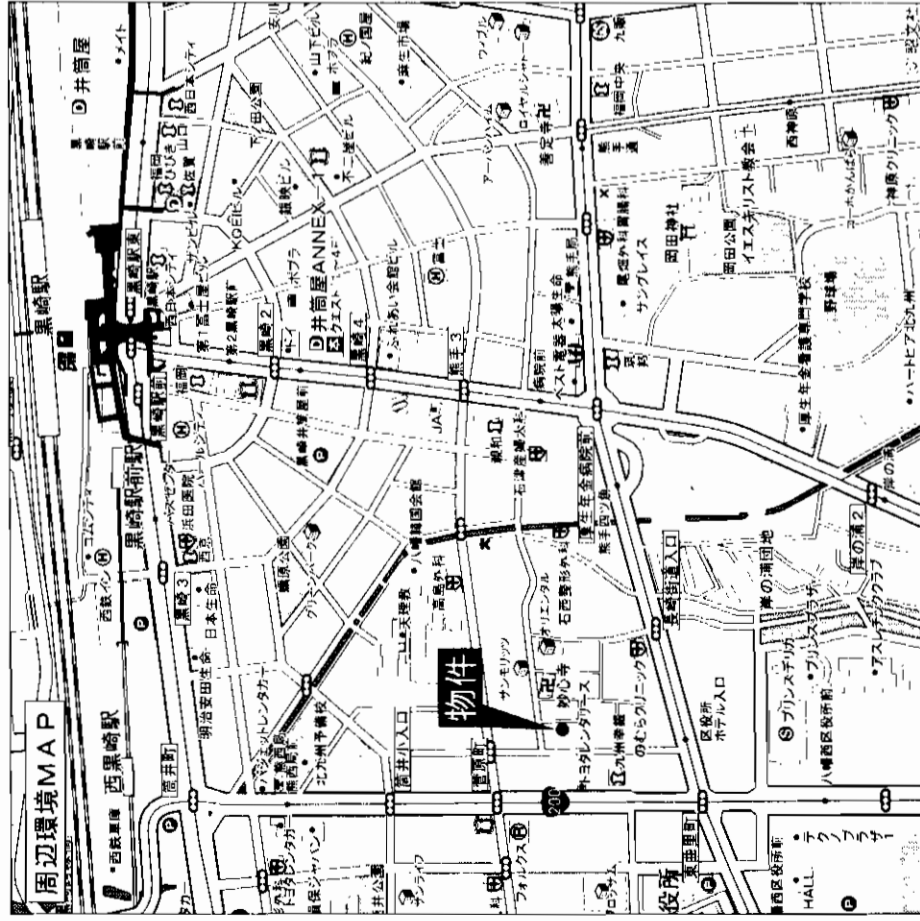

| | | | | | | |
|-------|--|--------|------------|--------|-------|------|
| 物件種目 | 賃貸マンション | | | | | |
| 最寄駅 | JR 黒崎駅 | | | | | |
| 取組タイプ | 1 K | | | | | |
| 賃貸条件 | 1階 28,000円~30,000円 2階・3階30,000円 敷金3ヶ月(敷引3ヶ月) | | | | | |
| 物件所在地 | 北九州市八幡西区藤田2丁目8-24 | | | | | |
| 交通 | 西鉄バス藤田停 徒歩2分 | | | | | |
| 建物 | 建物名 | シヤトレ藤田 | 構造・規模 | RC造3階建 | 使用部分積 | 間取内訳 |
| 築年月 | 昭和63年1月 | 契約期間 | 2年 | 管理費等 | 無 | 入居日 |
| 駐重場 | 6,000円/月近隣 | 現況 | 空 | 本体設備 | 都市ガス | |
| 各戸設備 | 給湯・シャワー・バルコニー・エアコン | | | | | |
| 保険等 | 加入義務2年間 料金12,000円 | | | | | |
| 備考 | | | | | | |
| 会員番号 | 80900208 | 物件番号 | 76480181-1 | | | |

アットホーム・ファクトシート (不動産情報流通システム専用物件資料)



図面コード: 0831102 物件番号 76480181-1

福岡県知事免許(10)第3904号

西日本不動産(株)

北九州市八幡西区藤田1丁目2番9号

☎093(621)5700

FAX093(621)5550

客付会社様へ

広告料等相談可

| | | |
|-----|----|------|
| 手数料 | 0% | 100% |
| 登記料 | 0% | 100% |
| 手付金 | 0% | 100% |

■取引態様: 媒介

■情報公開日: 17.8.18

物件所在

福岡

八幡西区

藤田

シャトレ山寺

JR黒崎駅より徒歩7分

賃貸マンション

JR黒崎駅

1DK・2K

賃料
1DK・3.0~3.2万円
2DK・4.2~4.3万円

敷金3ヶ月(敷引3ヶ月)

北九州市八幡西区山寺町6番6号

JR鹿児島本線黒崎駅 徒歩7分

建物名 シャトレ山寺

構造・規模 RC造4階建

使用部分面積

間取内訳

築年月 昭和62年4月

管理費等 無

駐車場 無

現況 空

本設設備

各戸設備 給湯・シャワー・バルコニー・エアコン

保険等 加入義務2年間 料金2,000円

備考 (空室)1DK・203
2DK・107・201・301・401

会員番号 80900208 物件番号 76480176-1

| | | | | | |
|------------|------------|------------|------------|------------|------------|
| 401 2DK | 402 1DK | 403 1DK | 405 1DK | 406 1DK | 407 2DK |
| 301 2DK | 302 1DK | 303 1DK | 305 1DK | 306 1DK | 307 2DK |
| 201 2DK | 202 1DK | 203 1DK | 205 1DK | 206 1DK | 207 2DK |
| 101 2DK | 102 1DK | 103 1DK | 105 1DK | 106 1DK | 107 2DK |

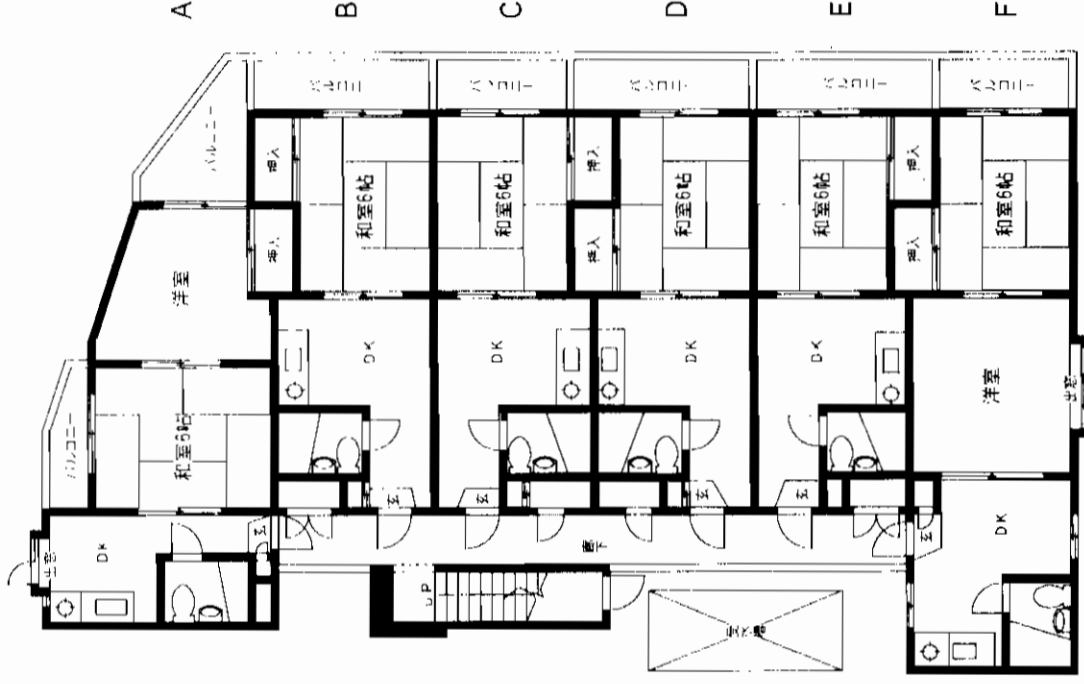
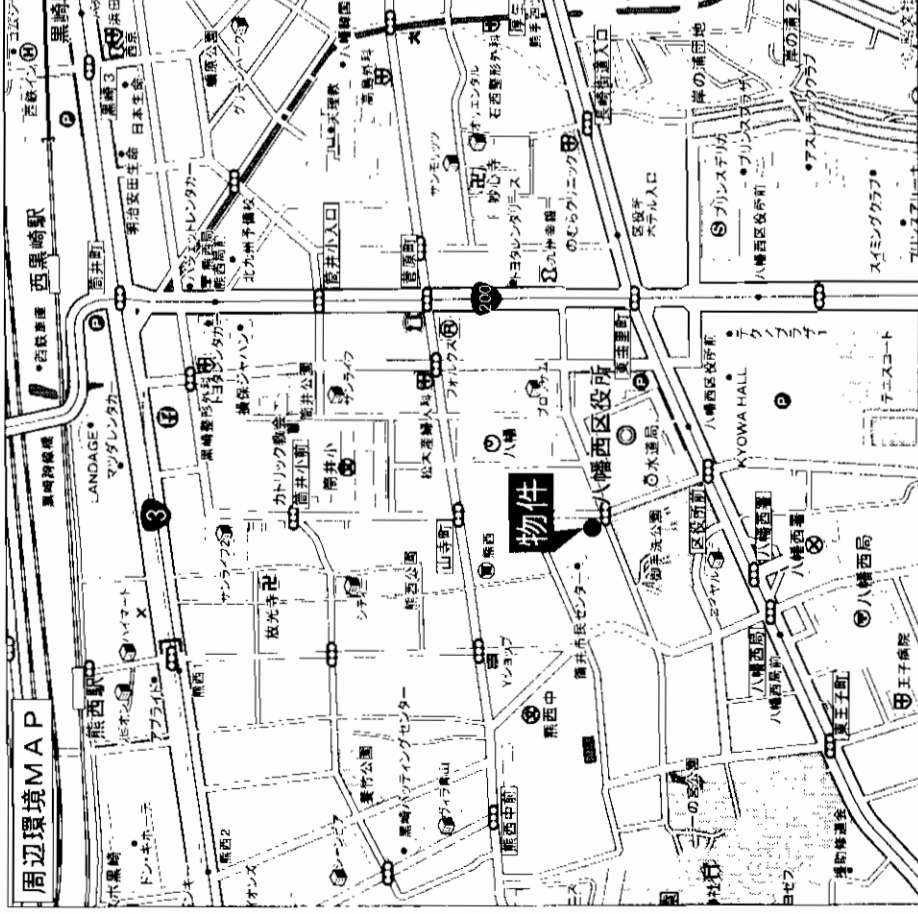

※間取図につきましては、略図につき現況優先となります。

アットホーム・ファクトシート (不動産情報流通システム専用物件資料)



図面コード: 0833102 物件番号 76480176-1

福岡県知事免許(10)第3904号

西日本不動産(株)

北九州市八幡西区藤田1丁目2番9号

☎093(621)5700

FAX093(621)5550

客付会社様へ

広告費等相談可

■手数料
■手数料
■引越料

0% 100%
0% 100%

■取引態様: 媒介

■情報公開日: 17.8.18

物件所在
福岡
八幡西区
山寺町

サンピエール菅原II

| | | | | |
|---------|---------|---------|---------|---------|
| II 401F | II 402B | II 403C | II 405D | II 406E |
| 3.0万円 | 3.9万円 | 3.9万円 | 4.3万円 | 4.3万円 |
| II 301F | II 302B | II 303C | II 305D | II 306E |
| | | | | |
| II 101A | II 202B | II 203C | II 205D | II 206E |
| 3.5万円 | 3.0万円 | | | |
| | II 102B | II 103C | II 105D | II 106E |
| | | | | |

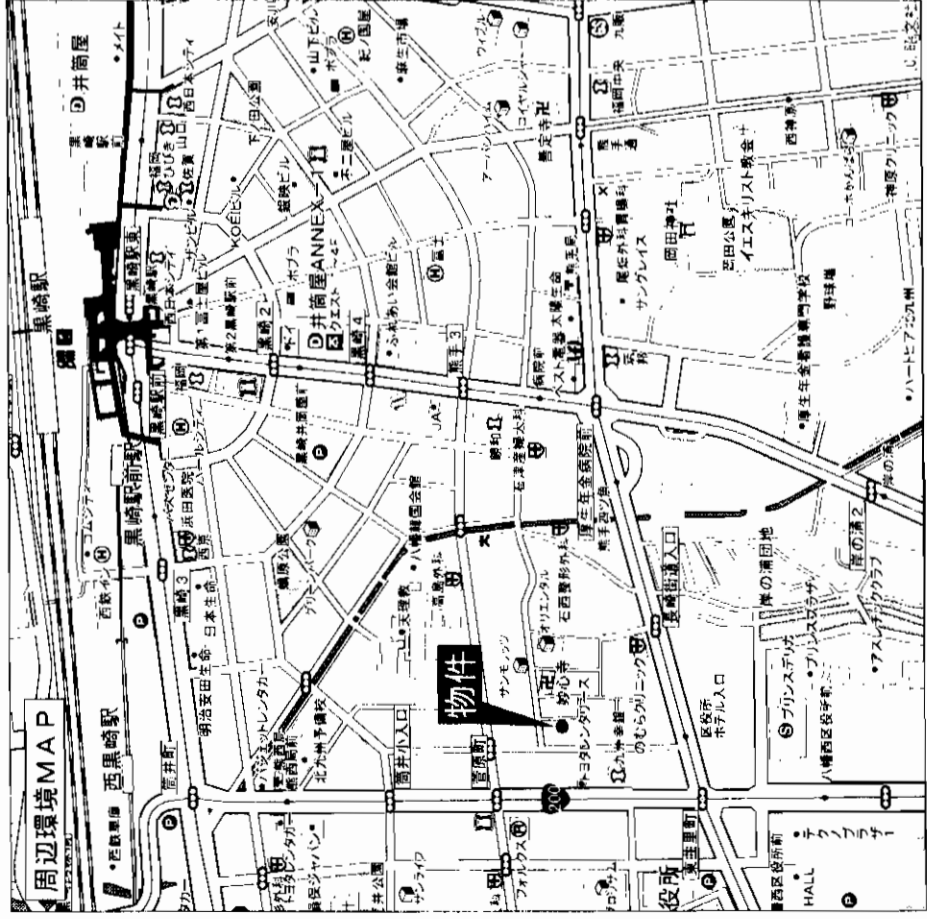

魚 魚 JR黒崎駅徒歩7分

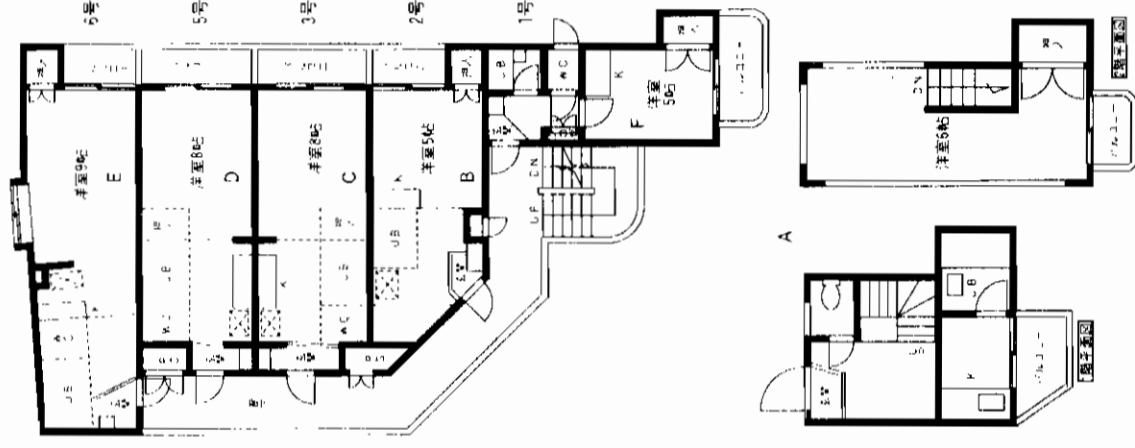

賃貸マンション

JR黒崎駅

1ルーム

賃料 **3.0~4.3万円**

敷金**3ヶ月**(敷引**3ヶ月**)

北九州市八幡西区菅原町4番4号

JR鹿児島本線黒崎駅 徒歩7分

建物名 サンピエール菅原II

構造・規模 RC造4階建

使用部分積

間取内訳

築年月 平成2年11月 契約期間 2年

管理費等 無

駐車場 5,000円/月

現況 空 入居日 即

本体設備 都市ガス・CATV

各戸設備 給湯・シャワー・バルコニー・エアコン

保険等 加入義務2年間 料金12,000円

備考

図面コード: 0833102 物件番号 76480182-1

客付会社様へ
広告費等相談可

| | | | |
|-----|----|-----|------|
| 手取料 | 0% | 仲介料 | 100% |
| 手数料 | 0% | 仲介料 | 100% |

■取引態様: 媒介
■情報公開日: 17.8.18



北九州市八幡西区藤田1丁目2番9号
8093 (621) 5700
FAX093 (621) 5550

福岡県知事免許(10)第3904号
西日本不動産(株)

アットホーム・フラクトシート(不動産情報流通システム専用物件資料)

物件所在
福岡
八幡西区
菅原町

シヤトレ幸神西

西鉄バス 幸神バス停徒歩3分



| | | | | |
|------------|------------|------------|------------|-------------|
| 301 ① 1K 洋 | 302 ② 1K 和 | 303 ③ 1K 洋 | 305 ④ 1K 和 | 206 ⑤ 2K 洋瓦 |
| 30,000円 | 30,000円 | 30,000円 | 32,000円 | |
| 201 ① 1K 洋 | 202 ② 1K 和 | 203 ③ 1K 洋 | 205 ④ 1K 和 | 106 ⑤ 2K 洋瓦 |
| 30,000円 | 28,000円 | | | |
| 101 ① 1K 洋 | 102 ② 1K 和 | 103 ③ 1K 洋 | 105 ④ 1K 和 | 106 ⑤ 2K 洋瓦 |
| | 28,000円 | | | |

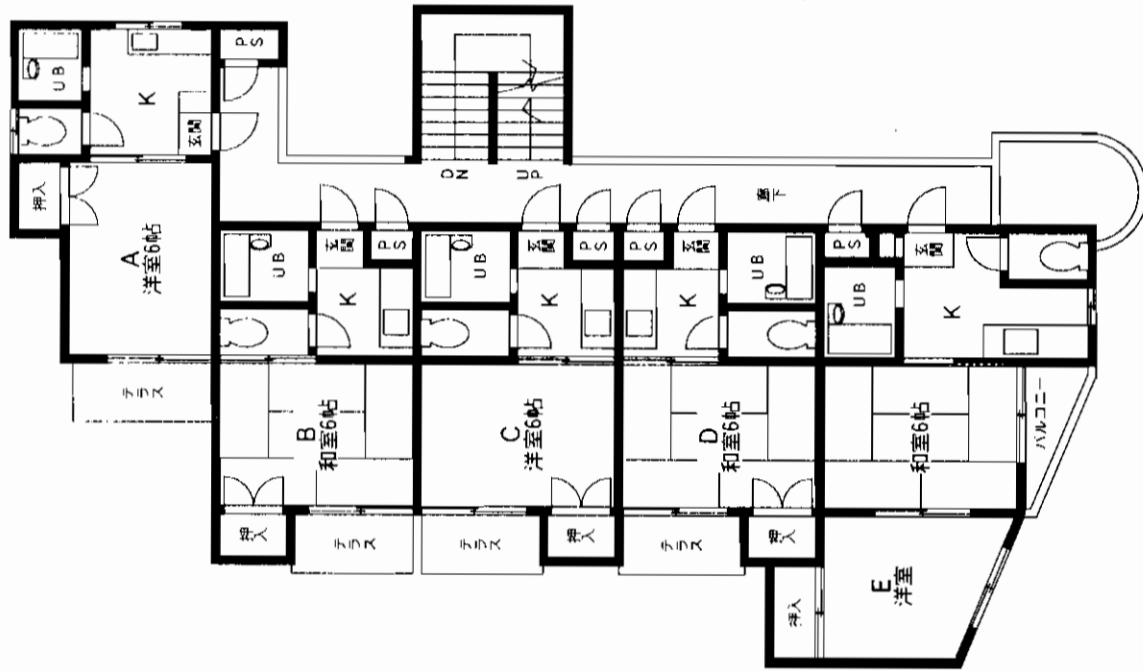
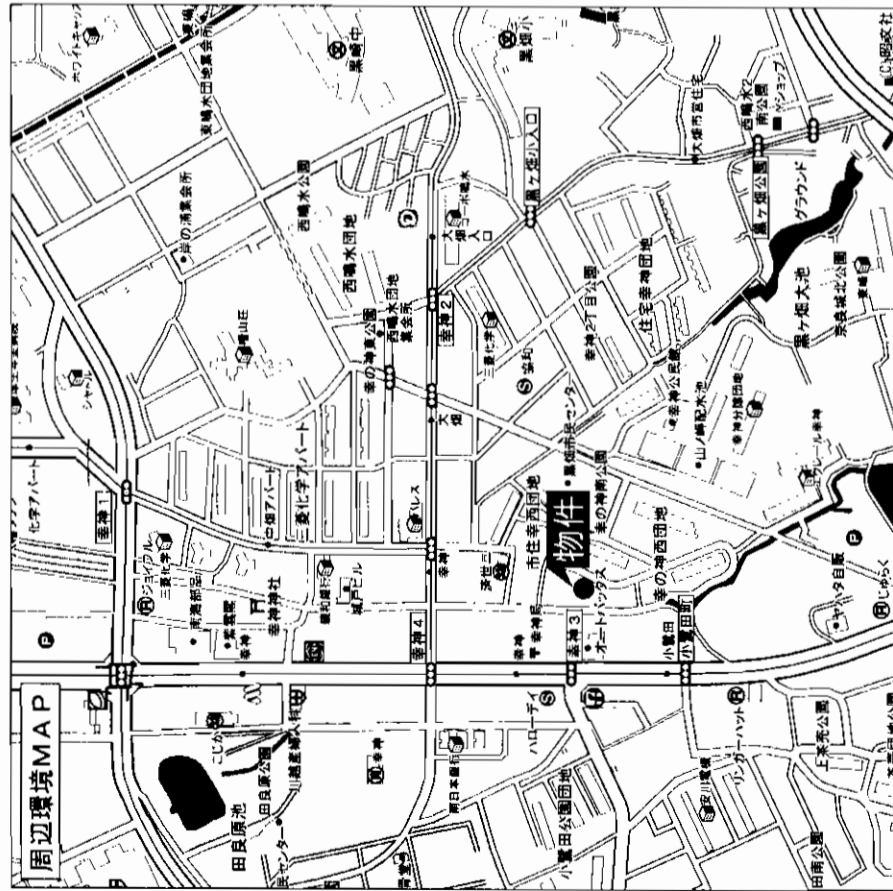

賃貸マンション

JR黒崎駅

1K・2K

賃料 **2.8~4.2万円**

敷金**3ヶ月**(敷引**3ヶ月**)

北九州市八幡西区幸神3丁目10番2号

西鉄バス幸神バス停 徒歩3分

建物名 シヤトレ幸神西

構造・規模 RC造3階建

使用部分積

間取内訳

築年月 昭和63年1月 契約期間 2年

管理費等 無

駐車場 5,000円/月

現況 空

入居日 即

本体設備 都市ガス

各戸設備 給湯・シャワー・バルコニー・エアコン

保険等 加入義務2年間 料金12,000円

備考

会員番号 80900208 物件番号 76480178-1

アットホーム・ファクトシート (不動産情報流通システム専用物件資料)



図面コード: 0831102 物件番号 76480178-1

福岡県知事免許(10)第3904号

西日本不動産(株)

北九州市八幡西区藤田1丁目2番9号

☎093(621)5700

FAX093(621)5550

客付会社様へ

| | | |
|-----|----|------|
| 手数料 | 0% | 100% |
| 仲介料 | 0% | 100% |

取引態様: 媒介

情報公開日: 17.8.18

物件所在

福岡

八幡西区

幸神

シテイーペールファミリア

全面改装済! 美室!!

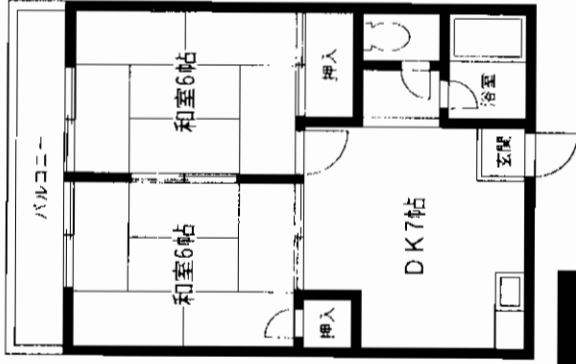

◆ 物件概要 ◆

物件種別/賃貸アパート
タイプ/2DK
所在地/八幡西区本城東5丁目11-23
交通/西鉄東本陣橋バス停 徒歩2分
構造/木造2階建共同住宅
備月/3ヶ所給湯・LPG・CT
築年/1987年3月
礼金/3ヶ月
共益車場/2,000円
駐/5,250円



洗面台

| | |
|------|---------|
| 202号 | 42,000円 |
| 203号 | 43,000円 |

浴室

☆203号は一部洋室仕上げ!!

ここ契約の方に限り期間限定



空室

103gou
101gou・107gou(角部屋)
207gou(角部屋)

☆2階はひろ～い
ロフト付!!

物件概要

物件種別/賃貸アパート
タイプ/1R
所在地/八幡西区大浦1-8-25
交通/西鉄大浦1丁目バス停 徒歩4分
構造/木造2階建共同住宅
備月/3ヶ所給湯・LPG・CT
築年/1988年1月
家賃/1階 28,000円
2階 33,000円
礼金/2ヶ月
共益車場/2,000円
駐/5,250円

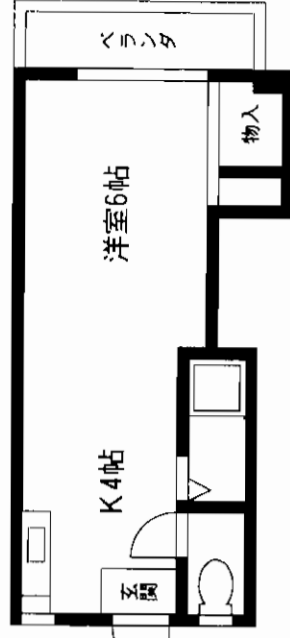
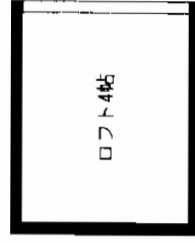

アットホーム・ファクトシート (不動産情報流通システム専用物件資料)

at home

図面コード: 0831111 会員番号 80900551 物件番号 76480394-1

福岡県知事免許(6)第9263号(社)全日本不動産協会

ダイオ (株) ダイオ

北九州市八幡西区折尾3丁目1-17
☎093(601)4773
FAX093(601)4834
e-mail: info@daio.jp URL: http://www.daio.jp

客付会社様へ
広告費等相談

物件所在地
福岡 八幡西区 本城東
手取料 100%
仲介料 100%
■取引態様: 媒介
■情報公開日: 17.8.19

ライオンズマンション萩原

和室6帖 洋室6帖 DK6.3帖

205号室 即入居OK!

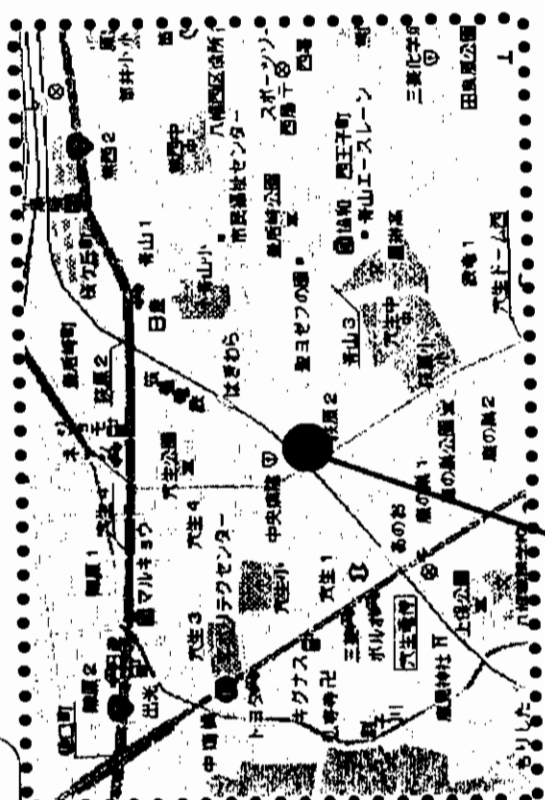
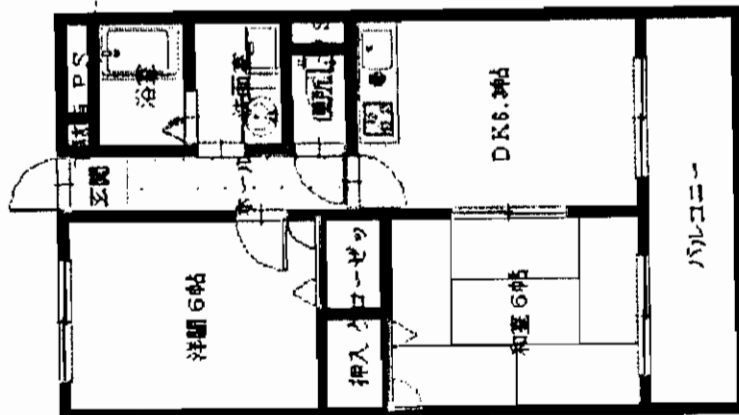
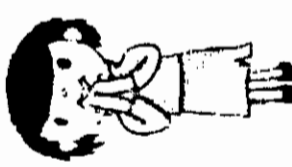

対象物件

システムキッチン!
オートロック付きです!

43.74m²



賃貸分譲マンション

西鉄 萩原駅

2DK

賃料 62,000円

敷金5ヶ月

北九州市八幡西区萩原2丁目12-34

築豊電鉄 線 萩原 駅
徒歩5分

建物名 ライオンズマンション萩原

構造・規模 RC 造 階建 階部分

使用部分 面積 43.74m²

間取内訳 左記

築年月 1990年 契約期間 2 年

管理費 なし

駐車場 なし

現況 空き 入居日 即

本体設備 給湯・シャワー・バルコニー・フローリング・オートロック

各戸設備 BS・エレベーター・有線放送

保険 契約期間 2 年間 保険料 18,100 円

備考

会員番号 80002614 物件番号 77480823-4

アットホーム・ファクトシート (不動産情報流通システム専用物件資料)



物件番号 77480823-4

福岡県知事免許 (2) 第13420号 宅建協会会員 〒811-2205 福岡県粕屋郡志免町大字別府 136-7

ランダムマーク

有限会社ランダムマーク

TEL (092) 935-2001

FAX (092) 935-0284

客付会社様へ

広告費等相談

| | |
|------|------|
| ■手続料 | 100% |
| ■手数料 | 100% |
| ■手数料 | 100% |

■取引態様: 媒介

■情報公開日: 17.8.19

物件所在

福岡

八幡西区

萩原

《浅川学園台貸家》

所在地：八幡西区浅川学園台1-16-16
 交通：浅川本村バス停 徒歩8分
 賃料：120,000円
 共益費：無
 駐車場：物件付2台無料
 敷金：4ヶ月(敷引3ヶ月)
 構造：軽量鉄骨造2階建
 築年月：平成3年7月新築
 間取り：4LDK
 入居日：即

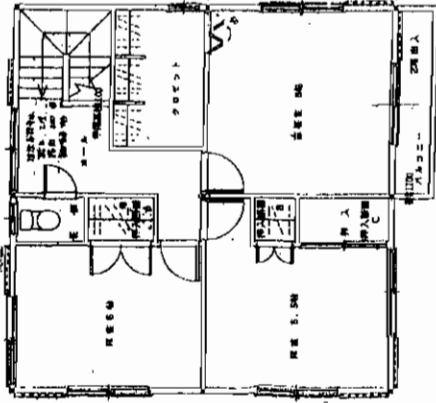

パナホームの家

ミサワホームの家

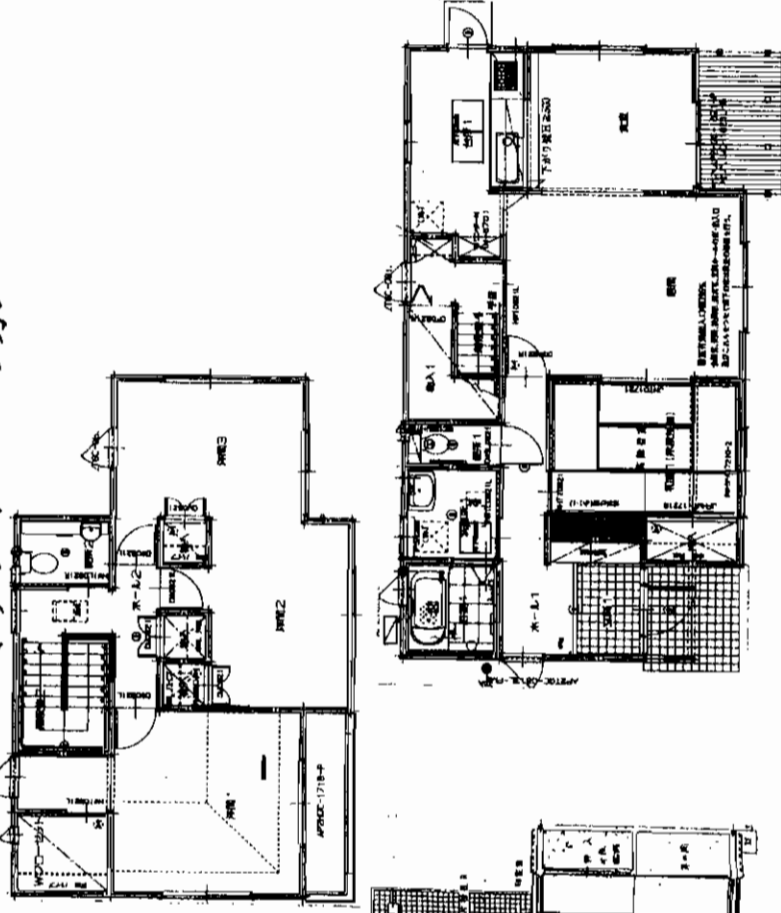

定期借家：平成20年3月まで
 入居日：即

《さつき台貸家》

所在地：八幡西区さつき台1-27-21
 交通：JR折尾駅 徒歩15分
 賃料：100,000円
 共益費：無
 駐車場：物件付2台無料
 敷金：4ヶ月(敷引3ヶ月)
 構造：木造2階建
 築年月：平成12年10月新築
 間取り：4LDK
 入居日：即

《木屋瀬アパート》

所在地：八幡西区木屋瀬1-10-4
 部屋番号202号
 交通：筑豊電鉄 木屋瀬電停 徒歩8分
 賃料：55,000円
 共益費：無
 駐車場：物件付1台無料
 敷金：4ヶ月(敷引3ヶ月)
 構造：木造2階建
 築年月：平成16年3月新築
 間取り：2DK
 入居日：即

ミサワホームのアパート

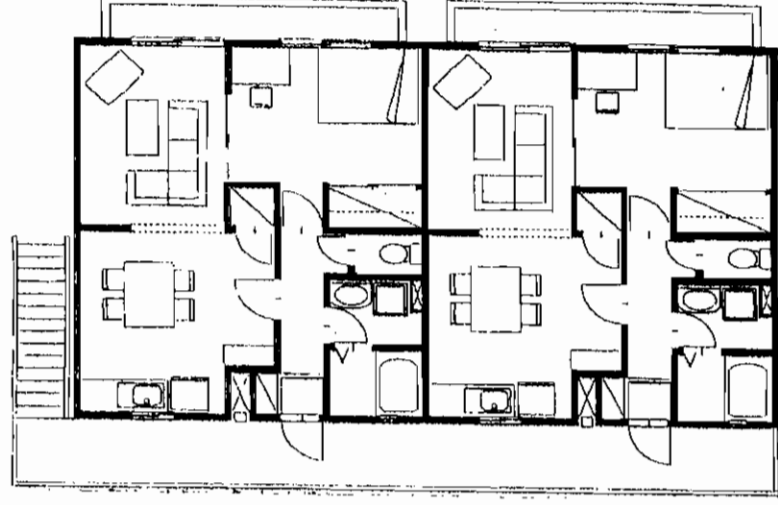

アットホーム・ファクトシート (不動産情報流通システム専用物件資料)



図面コード:0848011 会員番号 80901177

物件番号7.6.4.8.0.4.0.7.5

福岡県知事免許(1)第14532号

(有)学園台不動産

北九州市八幡西区浅川学園台2-12-11

8093(695)2181

FAX093(695)2180

客付会社様へ

取引態様：媒介
 情報公開日：17.8.19

物件所在
 福岡
 八幡西区
 浅川学園台

| | | | |
|-----|----|----|------|
| 手取料 | 0% | 仲介 | 100% |
| 手数料 | 0% | 仲介 | 100% |

賃貸マンション JR黒崎駅 2DK

賃料 45,000円

敷金3ヶ月(3)

物件所在地 北九州市八幡西区竹末2丁目
14-12

JR黒崎駅

西鉄若葉町入口バス停徒歩2分
三浦マンション

建物名 RC 造 3 階建 2 階部分

使用部分 面積
間取内訳 DK5帖 和室6帖・洋6帖
築年月 昭和39年 4月 契約期間 2年(更新)

管理費等
駐車場 敷地内5000円/月
現況 空室 入居日 即時

本体設備
各戸設備
備考
ふれんず宅建保証加入26,250円
ふれんず宅建共済加入15,400円
(保証人1名はは付けていただきます。)

会員番号 80900943 物件番号 76480418-5

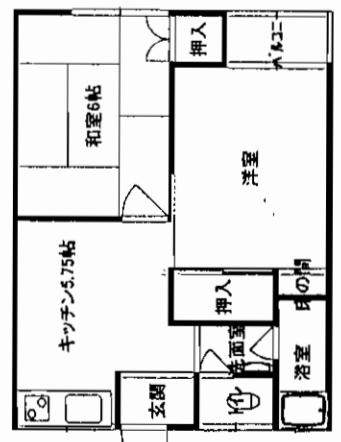
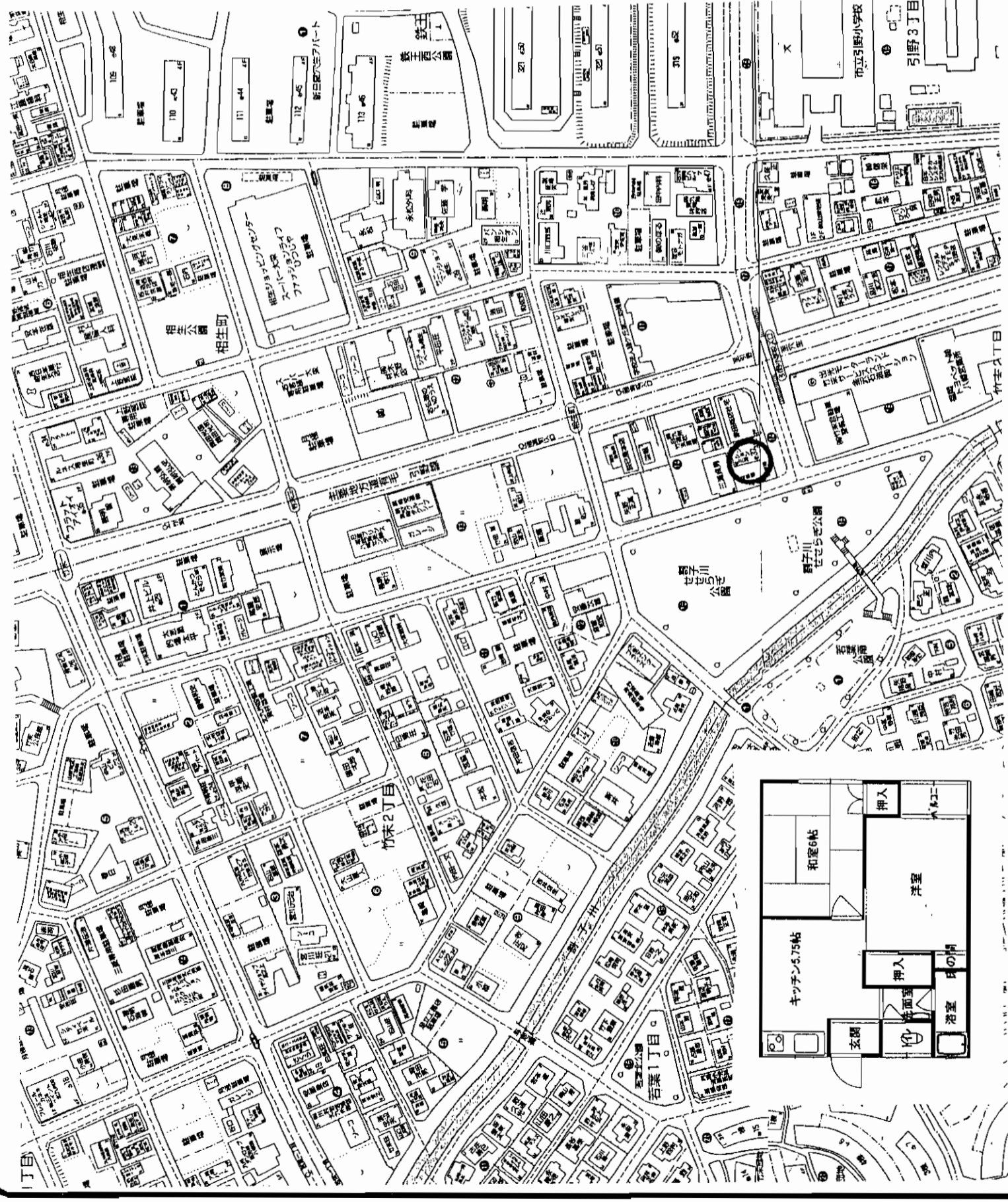

図面コード:0848011 物件番号 76480418-5



ネットホーム:フスネットネット(不動産情報流通システム専用物件資料)

福岡県知事(3)第13032号
住居地建物取引業協会

有限会社 オズコーポレーション

〒806-0045 北九州市八幡西区竹末1丁目7-19

☎ 093-645-6450
FAX 093-645-6336

客付会社様へ

| | | |
|-------|-----|------|
| 手続の開始 | 0ヶ月 | 100% |
| 敷金の交付 | 50% | 50% |

■取引態様:媒介
■情報公開日:17.8.19

物件所在
福岡
八幡西区
竹末

貸家

H17年8月内装リフォーム中!

種目 貸家
 間取タイプ 3LDK+2LDK
 賃料 **75,000円**
 敷金 4ヶ月
 所在地 中間市中鶴1丁目
 交通 西鉄バス 中鶴北部停 徒歩5分
 構造 木造平家建
 築年月 昭和50年
 契約 2年
 管理費 無
 駐車場 1台(無料)
 現況 リフォーム中 入居日 9月上旬
 設備 プロパンガス・給湯・シャワー

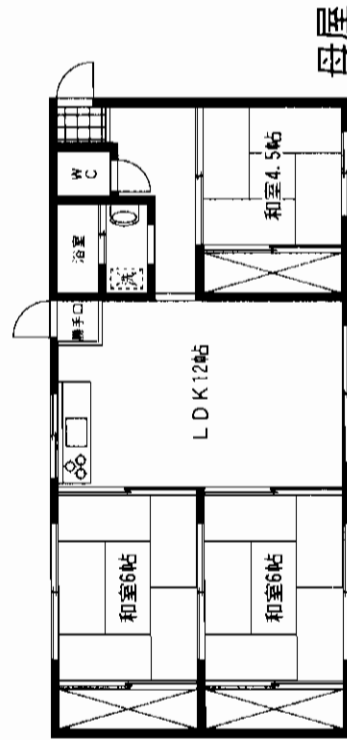

貸マンション

P付ですよ! 内装リフォーム済

種目 貸マンション
 間取タイプ 3LDK
 賃料 **45,000円**
 敷金 1ヶ月 礼金 3ヶ月
 所在地 北九州市小倉北区上富野2丁目9番5号
 交通 西鉄バス 上富野一丁目停 徒歩5分
 構造 RC造3階建
 使用部分面積 45㎡
 築年月 昭和49年2月
 契約 2年
 管理費 3,000円
 駐車場 5,000円
 現況 空 入居日 即
 設備 都市ガス・給湯・シャワー・バルコニー・追炊き
 CATV

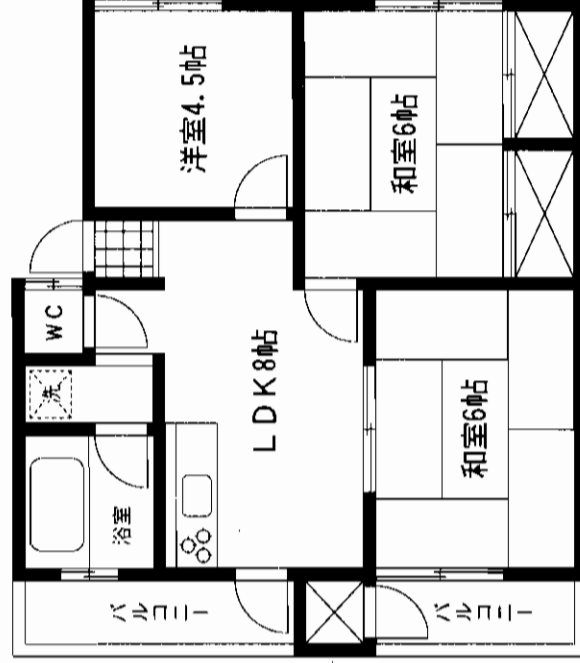

アットホーム・フラクトシート (不動産情報流通システム専用物件資料)

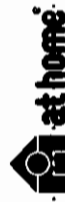

図面コード: 0877710 会員番号 80901330 物件番号 76480390-1

福岡県知事免許(1)第15303号

不動産アドバイザー

Excellent ESTATE (有)ECエステート

北九州市小倉北区馬借1丁目16-12 シャルム中島102

8093 (521) 0150

FAX093 (521) 0115

客付会社様へ

山田ビル
 広告料等相談可
 賃料等交渉可

| | | |
|-----|----|------|
| 手数料 | 0% | 100% |
| 仲介料 | 0% | 100% |
| 登記料 | 0% | 100% |
| 印紙料 | 0% | 100% |

■取引態様: 媒介
 ■情報公開日: 17.8.18

物件所在

福岡

中間市

中鶴

貸アパート

こすもすハウスII

★ペット可相談!!
★南向きで日当り良好♪

- 所在地/福岡県遠賀郡水巻町猪熊6丁目3-37
- 交通/市営バス猪熊バス停 徒歩5分
- 専有面積/55.52㎡ ■間取/3DK
- 構造/軽量鉄骨造2階建2階部分
- 築年/平成11年6月 ■駐車場/2台込無料
- 現況/空 ■入居日/8月中旬
- 設備/プロパンガス・上下水道・九州電力
TVドアホン・給湯・シャワー・バルコニー
- 備考/総合保険に加入、ペット相談可、南向き
- 賃料/60,000円
- 敷金/3ヶ月 ■敷引/3ヶ月
- 管理費等/無
- 契約期間/2年(自動更新)

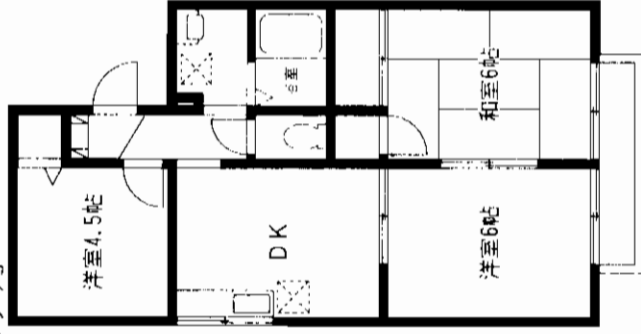

■取引態様:貸主 ■手数料:借主100%・客付100%

福岡県知事免許(5)第10105号
福岡県宅地建物取引業協会会員

水巻不動産

遠賀郡水巻町猪熊2丁目12-36
TEL:093(202)7175
FAX:093(202)6141
MAIL:mizumaki-fudousan@acc.ocn.ne.jp

貸アパート ステラサツキ

★Pスペース2台目3,000円/月!!
★庭付♪南向き♪

- 所在地/福岡県遠賀郡遠賀町遠賀川3丁目12-1
- 交通/JR鹿児島本線遠賀川駅 徒歩5分
- 専有面積/55.44㎡ ■間取/2LDK
- 構造/軽量鉄骨造2階建1階部分
- 築年/平成14年3月 ■駐車場/1台分無料
- 現況/空家 ■入居日/平成17年8月中旬
- 設備/プロパンガス・上下水道・電気
床下収納・シャワー・ドレッサー
ウォシュレット・モニタ付ドアホン
- 備考/駐車場2台目3,000円/月、庭南向き・総合保険に加入
- 賃料/59,000円
- 敷金/3ヶ月 ■敷引/3ヶ月
- 管理費等/無
- 契約期間/2年(自動更新)

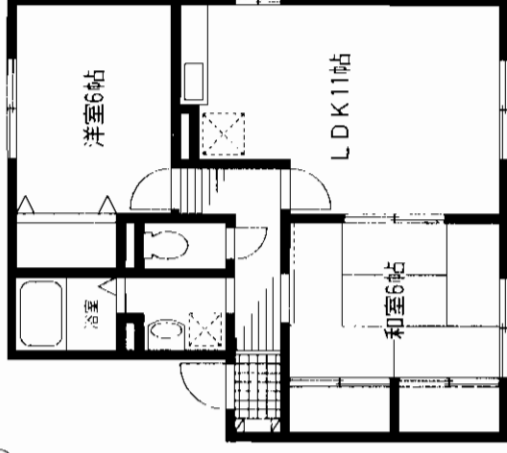

■取引態様:媒介 ■手数料:借主100%・元付50%・客付50%

★庭付き!!

■取引態様 上記
■手数料 上記
■情報公開日 17.8.18
物件番号 76480337-1

カミーリアハウス

所在地/遠賀郡遠賀町大字今古賀
 賃料/1F:58,000円 2F:60,000円
 交通/JR遠賀川駅 徒歩8分
 共益費/無

駐車場/物件付無料(2台目3,000円)
 敷金/4ヶ月(3)
 構造/LGS造2階建
 築年数/1998年
 設備/給湯・シャワー・バルコニー
 フローリング

現況/空(2-102号 3-102号 4-102号 4-202号現況/空(1-202号 2-101号)

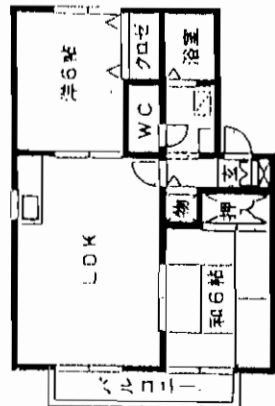
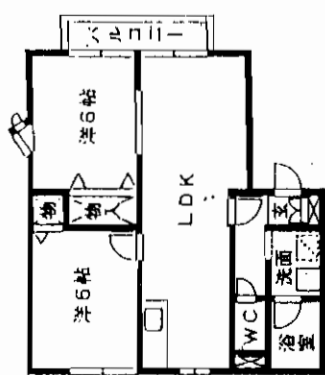

アザレア

所在地/遠賀郡遠賀町大字今古賀
 賃料/1F:56,000円 2F:58,000円
 交通/JR遠賀川駅 徒歩15分
 共益費/無

駐車場/物件付無料(2台目3,000円)
 敷金/4ヶ月(3)
 構造/LGS造2階建
 築年数/1998年
 設備/給湯・シャワー・バルコニー
 フローリング

現況/空(1-202号 2-101号)

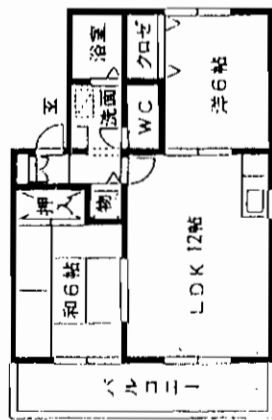

KIIピーク・KIIピーク

所在地/遠賀郡遠賀町大字今古賀
 賃料/1F:58,000円 2F:60,000円
 交通/JR遠賀川駅 徒歩15分
 共益費/無

駐車場/物件付無料(2台目3,000円)
 敷金/4ヶ月(3)
 構造/LGS造2階建
 築年数/1999年
 設備/給湯・シャワー・バルコニー
 フローリング

現況/空(1-102号 1-203号 2-202号)

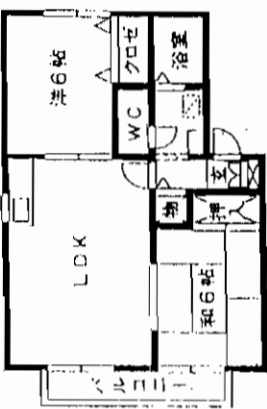

ノース・ピーク

所在地/遠賀郡遠賀町大字今古賀
 賃料/1F:62,000円 2F:64,000円
 交通/JR遠賀川駅 徒歩15分
 共益費/無

駐車場/物件付無料(2台)
 敷金/4ヶ月(3)
 構造/LGS造2階建
 築年数/1999年
 設備/給湯・シャワー
 バルコニー・フローリング

現況/空(1-102号 3-101号 3-102号 3-201号)

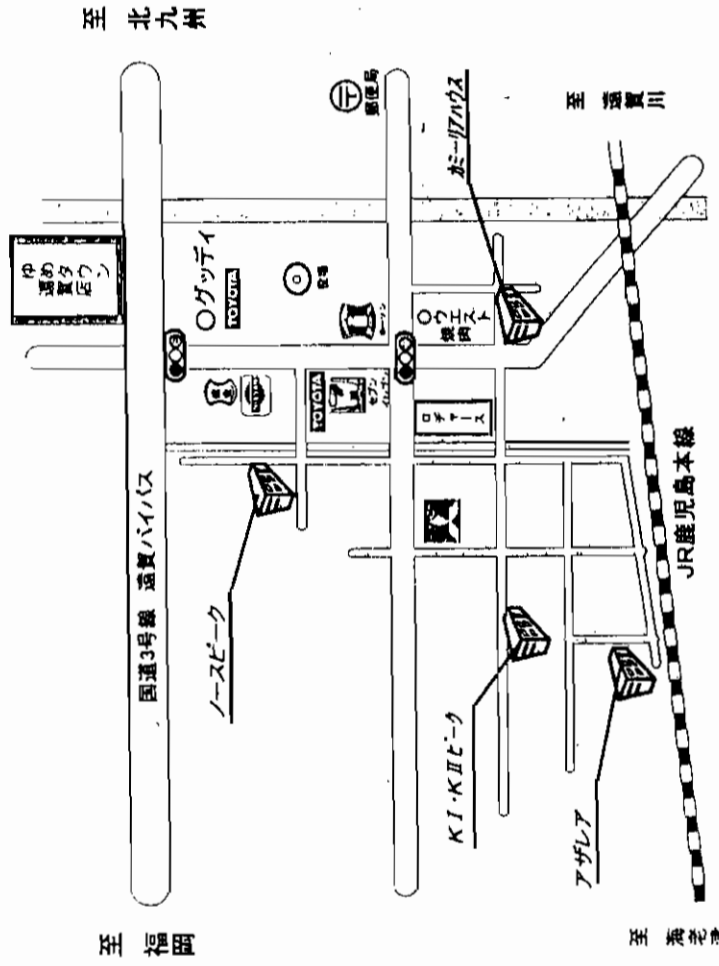
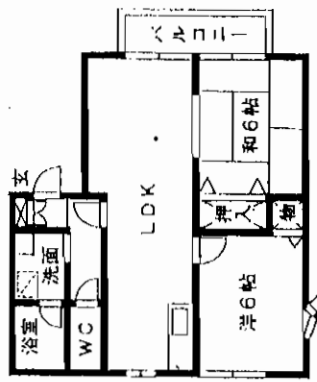

アットホーム・フアクトシート (不動産情報流通システム専用物件資料)



図面コード:0848011 会員番号 80900180 物件番号76480403-5

福岡県知事免許(4)第11319号 社会法人宅地建物取引業協会会員

株式会社 TOKUO
エステート徳王

〒807-0825 北九州市八幡西区折尾3丁目8-21(サンリブ折尾前)

093(601)1811
FAX093(601)1522
<http://www6.ocn.ne.jp/~tokuoh/>

客付会社様へ

| | | | | |
|-----|-----|-----|-----|------|
| 手数料 | 手取料 | 手取料 | 手取料 | 手取料 |
| 0% | 0% | 0% | 0% | 100% |

取引態様:媒介
 情報公開日:17.8.19

物件所在
 福岡
 遠賀郡
 遠賀町

賃貸マンション 若松駅 3LDK

賃料 85,000円

敷金 2ヶ月 (2)

北九州市若松区栄盛川町

10-15

若松駅

西鉄 栄盛川 バス停歩1分

構造・築年 RC 造 3 階建 3 階部分

使用部分 121.6㎡

間取内訳 LDK20帖 和室6帖・8/洋8

築年月 昭和46年 5月 契約期間 2 年 (更新)

管理費等

駐車場 近隣6000円 (屋根付き)

現況 空室 入居日 即時

本体設備 各階1軒

各戸設備 トイレ2カ所・収納多い・

備考 ふれんず宅建保証加入44,625円
ふれんず宅建保証加入15,400円
(保証人1名は行方いたしません。)

会員番号 80900943 物件番号 76480417-5

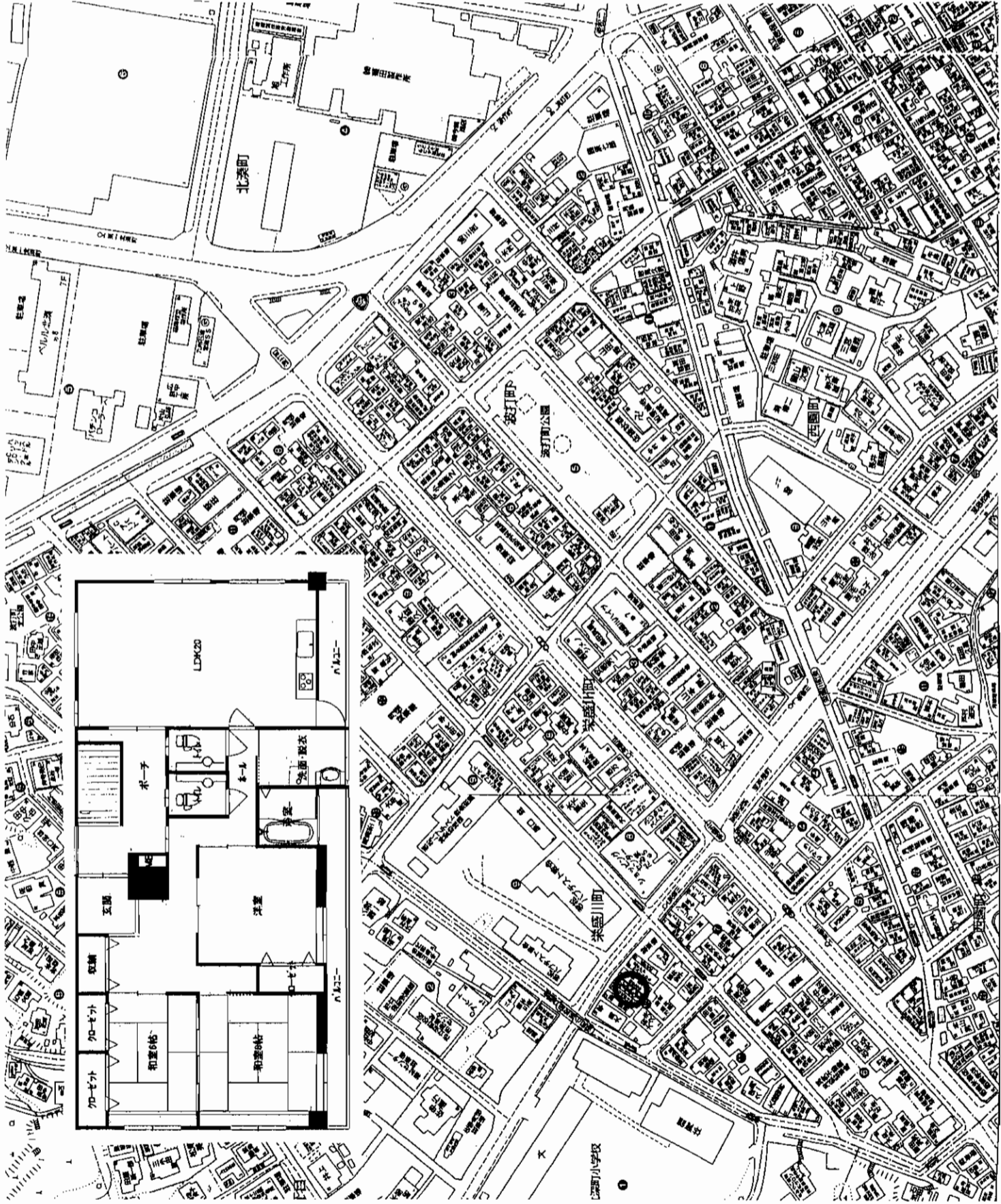

アットホーム・フラクトシート (不動産情報流通システム専用物件資料)



図面コード:0848011 物件番号 76480417-5

福岡県知事(3)第13032号

住宅地建物取引業協会

株式会社 オズコーポレーション

〒806-0045 北九州市八幡西区竹末1丁目7-19

TEL 093-645-6450

FAX 093-645-6336

客付会社様へ

| | | |
|-----|-----|------|
| 手数料 | 0円 | 100円 |
| 手続料 | 50円 | 50円 |
| 印紙料 | 50円 | 50円 |

■取引態様: 媒介
■情報公開日: 17.8.19

物件所在
福岡
若松区
栄盛川町

分譲賃貸マンション

ニュー八幡スカイマンション

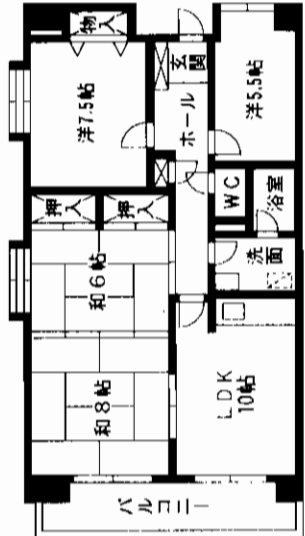
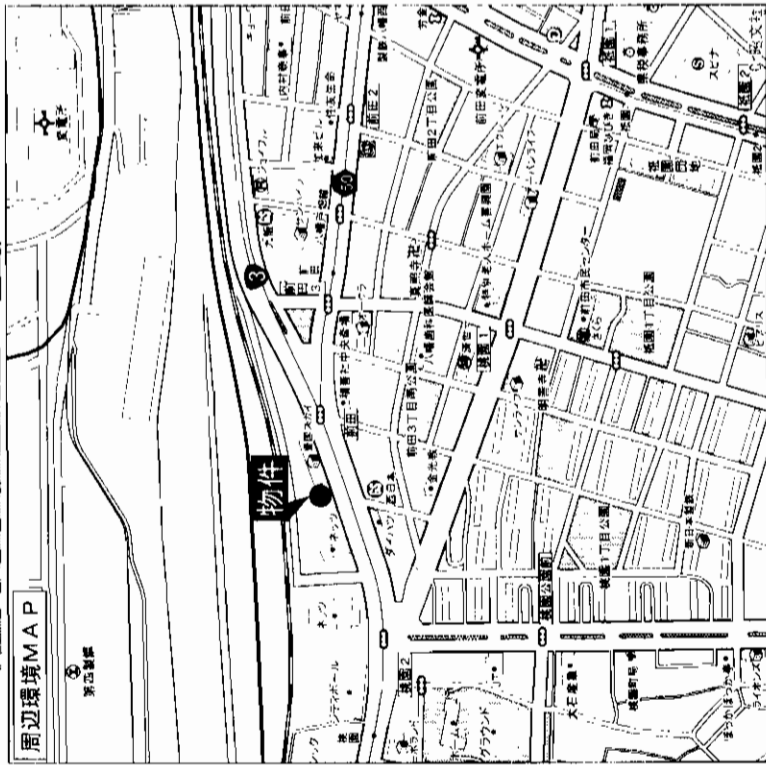
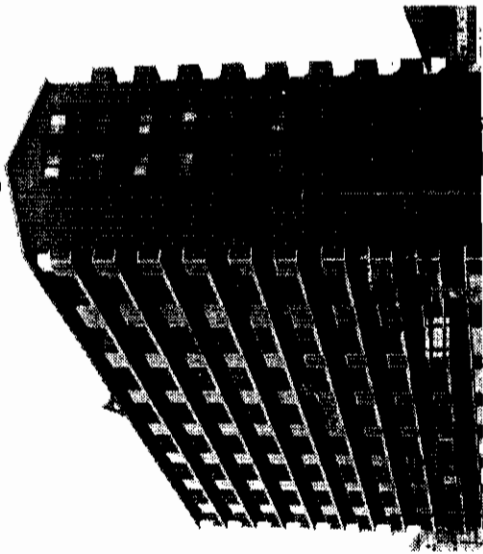

4LDK
60,900円
Aタイプ 79.04m²

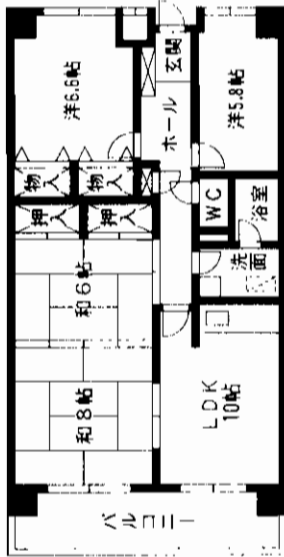

4LDK
59,950円
B1タイプ 79.50m²

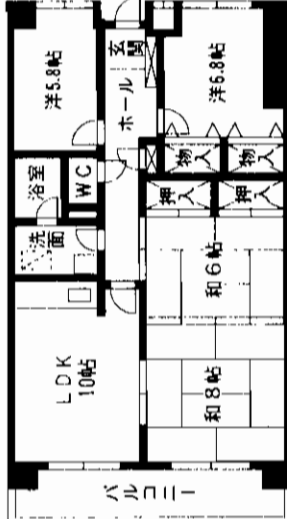

4LDK
59,950円
B2タイプ 79.50m²

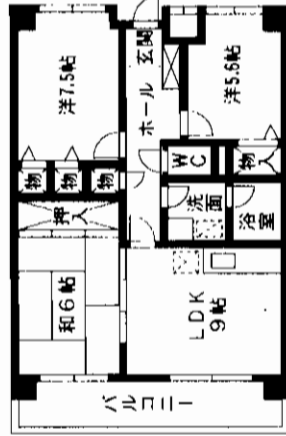

4LDK
61,200円
D3タイプ 82.11m²

3LDK
55,500円
Cタイプ 65.01m²

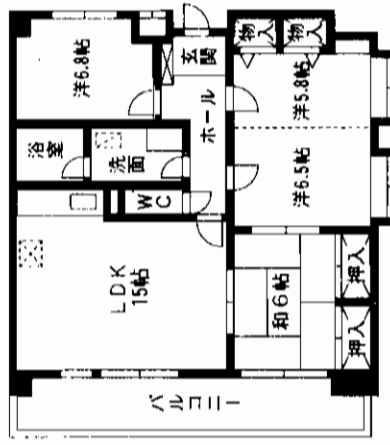

| | | |
|-------|------------------------------|-----------------|
| 物件種目 | 分譲賃貸マンション | |
| 最寄駅 | JR八幡駅 | |
| 間取タイプ | 左図参照 | |
| 賃貸条件 | 左図参照 | |
| 物件所在地 | 北九州市八幡東区前田3丁目 | |
| 交通 | 西鉄バス前田停 徒歩2分 | |
| 建物名 | ニュー八幡スカイマンション | |
| 構造・規模 | 鉄筋コンクリート造11階建 | |
| 使用部分積 | 左図参照 | |
| 間取内訳 | 左図参照 | |
| 築年月 | 1992年10月 | 契約期間 2年 |
| 管理費等 | なし | |
| 駐車場 | 9,000円(近隣180m) | |
| 現況 | 空 | 入居日 即 |
| 本体設備 | E・V | |
| 各戸設備 | 給湯・シャワー・バルコニー・CATV・シャープ・エアコン | |
| 保険等 | 2年間 20,000円 | |
| 備考 | | |
| 会員番号 | 80900178 | 物件番号 76480371-1 |

アットホーム・ファクトシート(不動産情報流通システム専用物件資料)



図面コード: 087710 物件番号 76480371-1

福岡県知事免許(3)第12554号(社)福岡県宅地建物取引業協会会員

有限会社タウン情報センター

北九州市小倉北区中津口1丁目6-4 エクセレントハウス大興1F

☎093(541)1818

FAX093(541)2086

客付会社様へ

| | | | |
|-----|----|----|------|
| 手続料 | 0% | 0% | 100% |
| 仲介料 | 0% | 0% | 100% |
| その他 | 0% | 0% | 100% |

取引態様: 媒介

情報公開日: 17.8.18

物件所在

福岡

八幡東区

前田

賃貸マンション シャトレ中原東

賃貸マンション

JR九工大前

1DK・2DK

賃料 **3.2万円~4.2万円**

敷金**3ヶ月(3)**

★ナフコまで
徒歩2分!!
★エアコン付!!

西鉄バス

中原停
徒歩6分

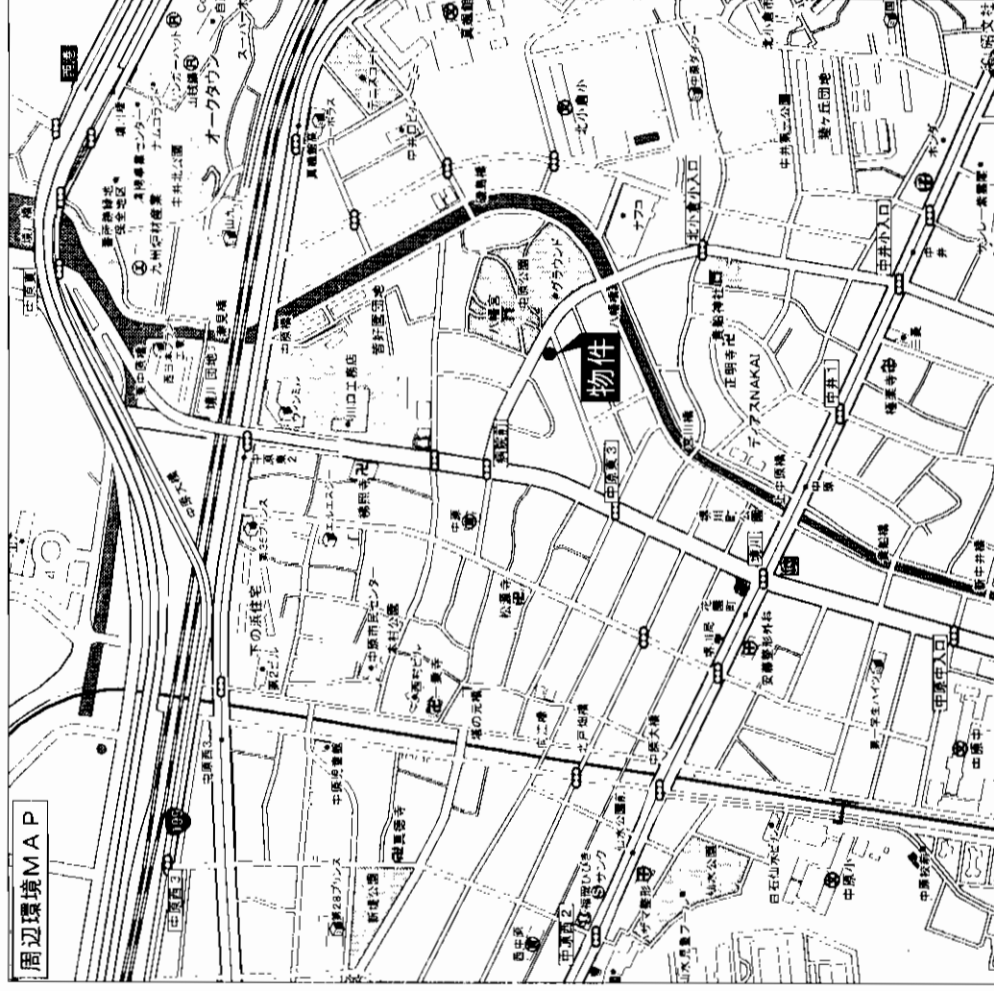
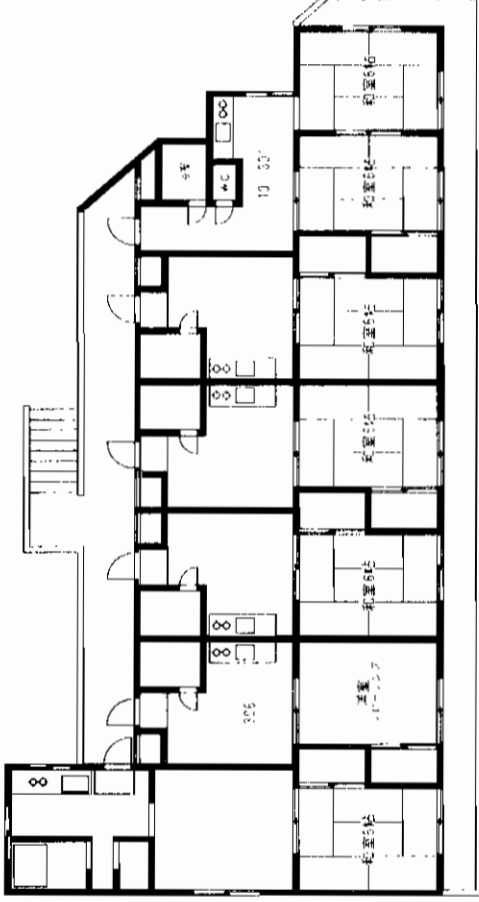

| | | | |
|--------|---|------|------------|
| 物件種目 | 賃貸マンション | | |
| 最寄駅 | JR九工大前 | | |
| 駅取タイプ | 1DK・2DK | | |
| 賃貸条件 | 賃料 3.2万円~4.2万円 敷金 3ヶ月(3) | | |
| 物件所在地 | 北九州市戸畑区中原東3丁目9-23 | | |
| 交通 | 西鉄バス中原停 徒歩6分 | | |
| 建物名 | シャトレ中原東 | | |
| 構造・規模 | 鉄筋コンクリート造3階建 | | |
| 使用部分面積 | 24㎡~34㎡ | | |
| 間取内訳 | | | |
| 築年月 | 平成2年3月新築 | 契約期間 | |
| 管理費等 | 共益費2,000円 | | |
| 駐車場 | 近隣あり | | |
| 現況 | 空 | 入居日 | 即 |
| 本体設備 | | | |
| 各戸設備 | 給湯・シャワー・エアコン・都市ガス | | |
| 保険等 | 契約期間2年間 保険料金 12,000円 | | |
| 備考 | 空室 101/301 306 | | |
| 会員番号 | 80900925 | 物件番号 | 76480377-1 |

アットホーム・ファクトシート (不動産情報流通システム専用物件資料)

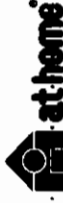

図面コード: 0877710 物件番号 76480377-1



社団法人福岡県宅地建物取引業協会会員宅建免許・福岡県知事(2)第13028号

アットホーム 有限会社

0922-2208
〒802-0816 北九州市小倉南区若園1丁目23番10号

お問い合わせは、お気軽にどうぞ。

客付会社様へ

| | |
|-----|------|
| 手数料 | 100% |
| 仲介料 | 100% |

取引態様: 媒介

情報公開日: 17.8.18

物件所在
福岡
戸畑区
中原東

アネシス小文字

西鉄バス 「砂津1丁目」徒歩3分



☆チャチャタウンまで230m

☆防犯カメラ設置

(EV、エントランス、駐車場)

☆インターネット回線KDDI(VDSL)導入済

☆浴室乾燥機能付き!

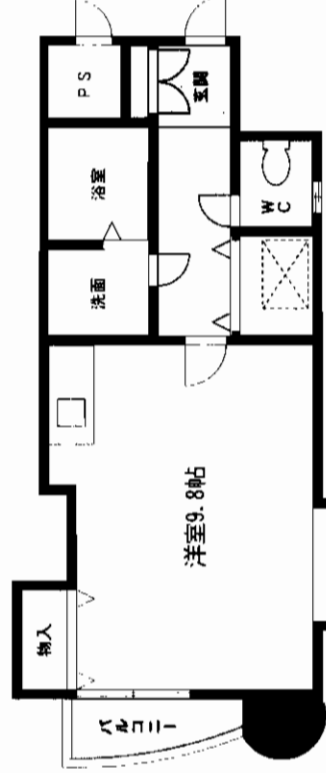
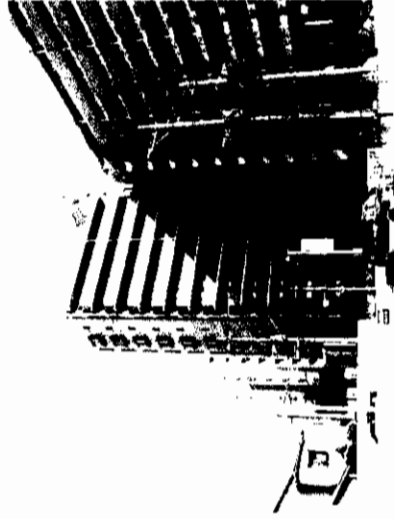

空室(406号・1006号・1101号)

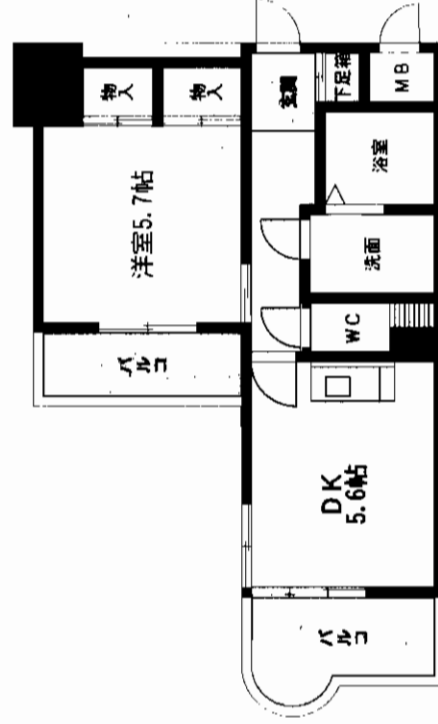

空室(203号・305号・605号・803号・1005号)

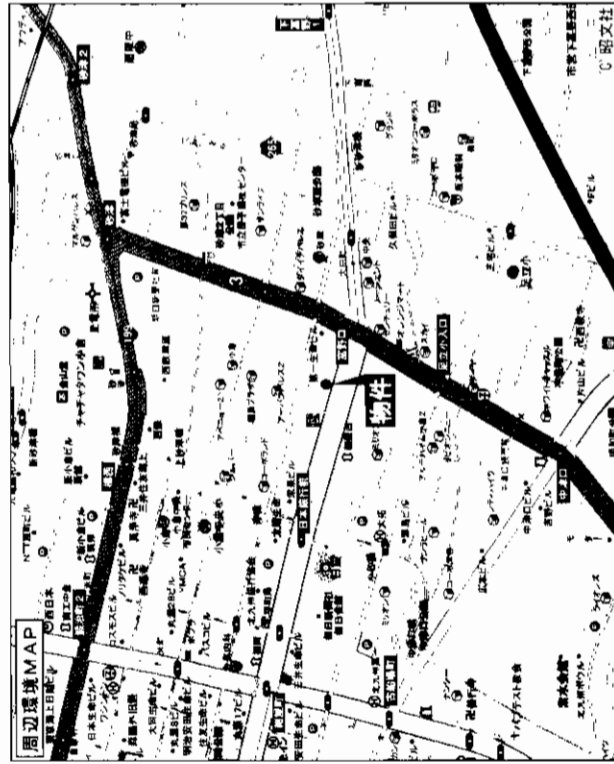

| | | |
|-------|------------------------------------|--------------------------|
| 最寄駅 | JR小倉駅 | |
| 間取タイプ | 1K・1DK | |
| 賃貸条件 | 賃料 | 1K 5.7万円 1DK 6.2万円 |
| | 敷金 | 3ヶ月(2) |
| 物件所在地 | 北九州市小倉北区砂津1丁目6-23 | |
| 交通 | 西鉄バス砂津1丁目停 徒歩3分 | |
| 建物 | 建物名 | アネシス小文字 |
| | 構造・規模 | SRC造12階建 |
| | 使用部分面積 | 1K (30.15㎡) 1DK (34.12㎡) |
| | 間取内訳 | |
| 築年月 | 1996年6月 | 契約期間 2年 |
| 管理費等 | 5,000円 | |
| 駐車場 | 18,900円(3台空有) 近隣3m有 | |
| 現況 | 空 | 入居日 即 |
| 本体設備 | EV・オートロック | |
| 各戸設備 | 給湯・シャワー・AC・CATV・BS・シャープアード・サッシュネット | |
| 保険等 | 2年 15,750円 | |
| 備考 | | |
| 会員番号 | 80901219 | 物件番号 76480242-1 |

アットホーム・ファクトシート (不動産情報流通システム専用物件資料)



図面コード: 0831103 物件番号 76480242-1



福岡県知事(1)第14780号 所属団体 福岡県宅地建物取引業協会

北九州市小倉南区富士見二丁目2番6号
8093 (931) 5196
 株式会社 **アパマンショッピング** 本店
 不動産中央情報センター
 FAX093(951)1889 担当: 藤原・友保

客付会社様へ

広告費等相談

| | | |
|-------|----|------|
| 手続料 | 0% | 100% |
| 仲介手数料 | 0% | 100% |
| 登記費用 | 0% | 100% |
| 印紙代 | 0% | 100% |

■取引態様: 媒介
 ■情報公開日: 17. 8. 11

物件所在
 福岡
 小倉北区
 砂津

賃貸マンション

JR小倉駅

1K~1LDK

賃料 45,000~60,000円

敷金4ヶ月(3)

北九州市小倉北区馬借3丁目2-20

西鉄バス市立病院前徒歩3分

建物名 アーバンハイツ増居

構造・規模 鉄筋コンクリート造7階建

使用部分 左図参照

築年月 平成元年8月

管理費等 5,000円

駐車場 無

現況 空

本体設備 エレベーター・冷暖房・給湯・バルコニー

各戸設備

備考

空室:1K 402-602-702

1LDK 102-205

会員番号 80900925 物件番号 76480375-5

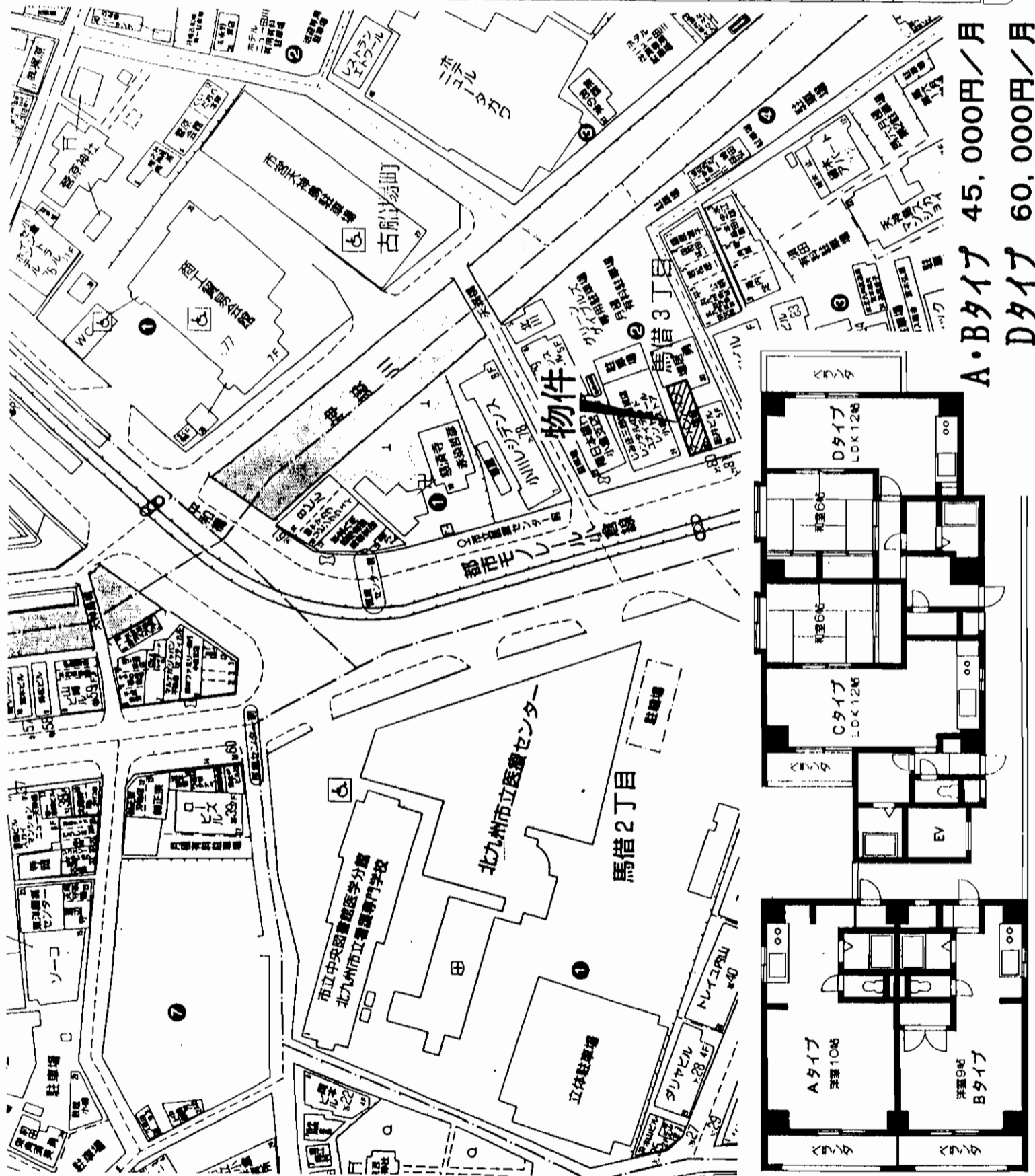

A・Bタイプ 45,000円/月
Dタイプ 60,000円/月

アットホーム・フラクトシート(不動産情報流通システム専用物件資料)



社団法人福岡県宅地建物取引業協会会員宅建免許・福岡県知事(2)第13028号

アットホーム株式会社

8922-2208
〒802-0816 北九州市小倉南区若園1丁目23番10号

お問い合わせは、お気軽にどうぞ。

客付会社様へ

| | | | |
|-----------------|----|------|------|
| ■手取料 | 0% | ■仲介料 | 100% |
| ■手数料 | 0% | ■引越料 | 100% |
| ■取引態様: 媒介 | | | |
| ■情報公開日: 17.8.18 | | | |

図面コード:0848010 物件番号 76480375-5

物件所在 福岡

小倉北区

馬借

賃貸マンション

JR小倉駅

3LDK

賃料 90,000円

敷金 4ヶ月(敷引 4ヶ月)

北九州市小倉北区黒原三丁目2-5

西鉄バス 第一黒原バス停 徒歩3分

建物名 サンパーク足原Ⅱ

構造・規模 RC造 9階建 2階部分

使用部分面積 75.72㎡

間取内訳 左側間取図参照

築年数 1997年7月 契約期間 2年

共益費 なし

駐車場 10,000円

現況 空 入居日 即

本体設備 エレベーター

各戸設備 給湯・シャワー・オートロック・シャンプードレッサー
ウォシュレット

保険等 契約期間 2年間

備考 テレビカメラインターホン

会員番号 80900352 物件番号 76480373-4

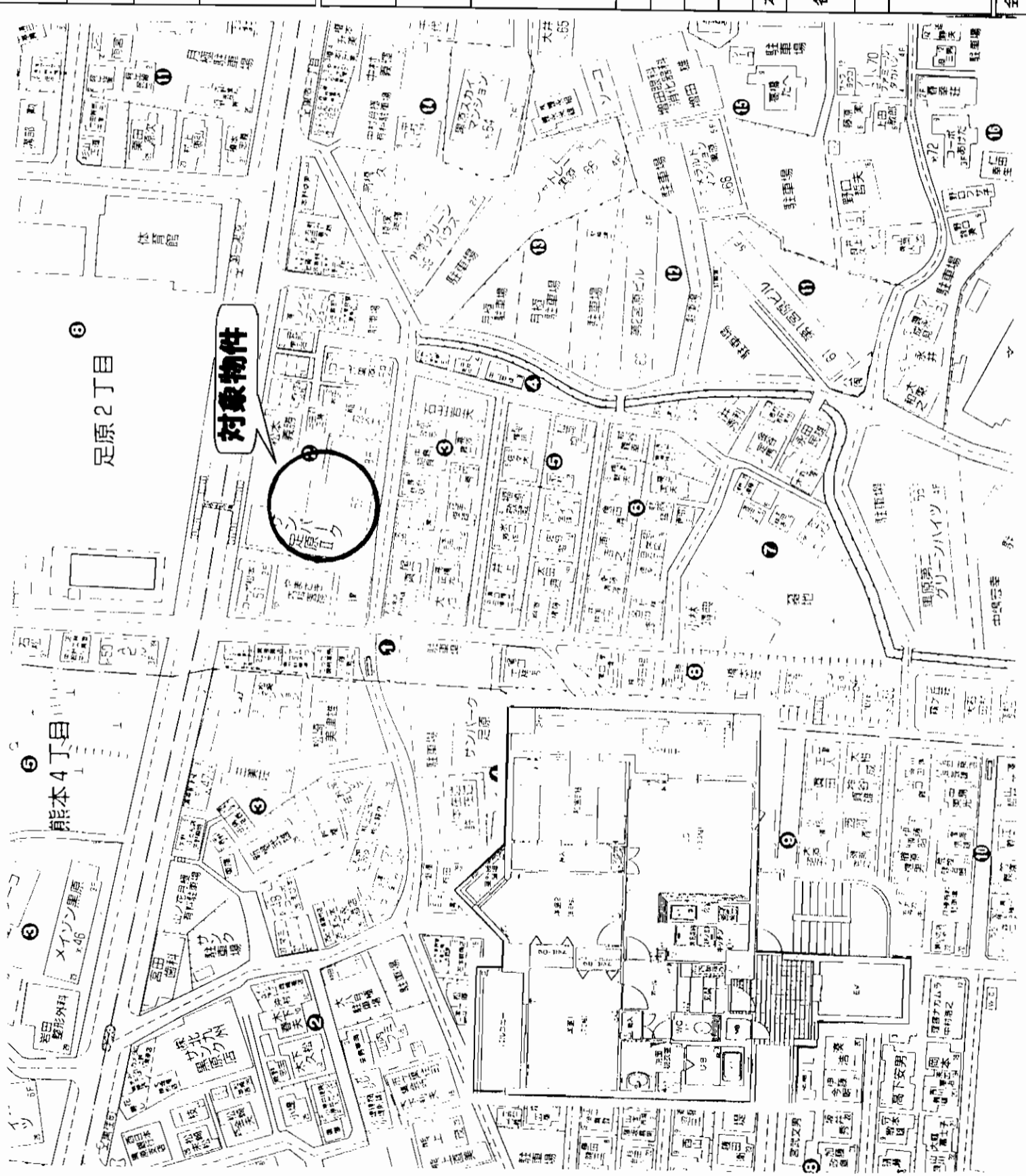

アノトホーム・フアクトシート(不動産情報流通システム専用物件資料)

福岡県知事免許(5)10044号 (社)福岡県宅地建物取引業協会会員

感謝の心で承いおつきあい。
株式会社 トクシン不動産

〒802-0016
北九州市小倉北区宇佐町1丁目3-47
TEL (093)521-3849
FAX (093)521-3179

客付会社様へ

■手続料
■取引態様
■情報公開日

物件所在
福岡
小倉北区
黒原

物件番号 7.6.4.8.0.3.7.3.3.4

■手続料
■取引態様
■情報公開日

物件所在
福岡
小倉北区
黒原

家具付き賃貸マンション

センチュリービルド古船場

- 賃料/60,000円 ●間取/1K(洋8・K2)
- 敷金/3ヶ月(敷引3ヶ月) ●管理費/無
- 所在地/小倉北区古船場町8-17
- 交通/モノレール且過徒歩5分
- 構造/鉄骨鉄筋コンクリート13階建 ●駐車場/無
- 築年月/2001年11月 ●面積/23.25㎡
- 設備/ガス給湯・シャワー・冷暖房・バルコニー
- エレベーター・フローリング・オートロック
- ベッド・冷蔵庫・家具・照明器具・電子レンジ
- 備考/コンビニエンスストアが1階に入っています!

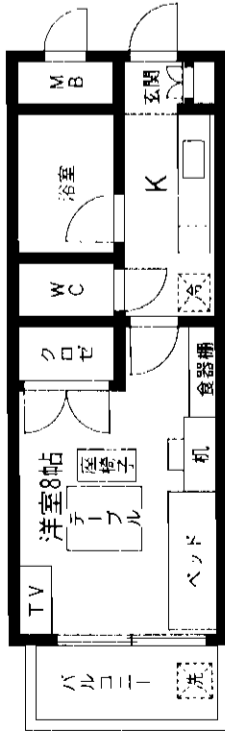

メシアクレソン

- 賃料/62,000円~64,000円 ●間取/1K(洋9・K3.5)
- 敷金/3ヶ月(敷引3ヶ月) ●管理費/無
- 所在地/小倉北区中津口1丁目2-1
- 交通/西鉄バス毎日会館前徒歩2分
- 構造/鉄骨鉄筋コンクリート11階建 ●駐車場/無
- 築年月/2004年2月 ●面積/24.94㎡
- 設備/ガス給湯・シャワー・冷暖房・バルコニー
- エレベーター・オートロック・BSアンテナ
- ベッド・インターネット・冷蔵庫・シャンプード
- ウォッシュレット・家具・照明器具・電子レンジ
- 備考/水道基本料 3,150円/月 給湯使用料あり

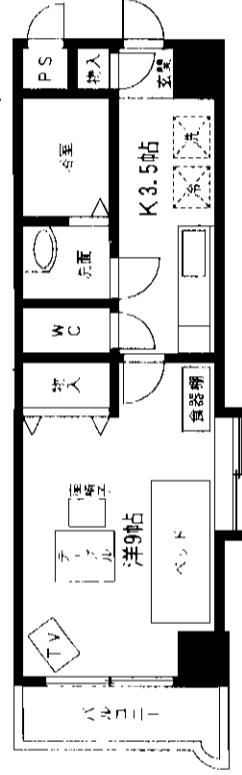
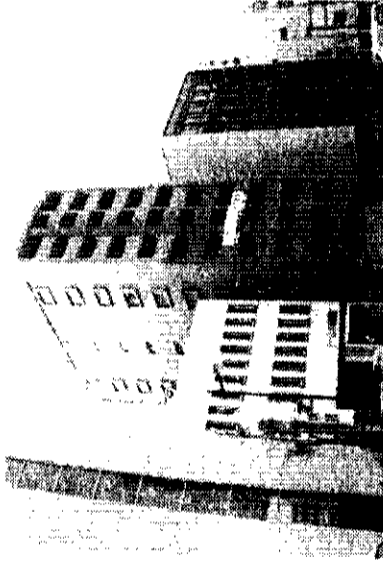

アネシス小文字

- 賃料/65,000円 ●間取/1DK(洋5.7・DK5.6)
- 敷金/3ヶ月(敷引3ヶ月) ●管理費/無
- 所在地/小倉北区砂津1丁目6番23号
- 交通/鹿児島本線小倉駅徒歩16分
- 構造/鉄骨鉄筋コンクリート12階建 ●駐車場/無
- 築年月/1996年6月 ●面積/34.2㎡
- 設備/ガス給湯・シャワー・冷暖房・バルコニー
- エレベーター・フローリング・オートロック
- CATV・BSアンテナ・ベッド・冷蔵庫
- シャンプード・ウォッシュレット・家具
- 照明器具・電子レンジ
- 備考/チャタウン小倉まで徒歩4分です。

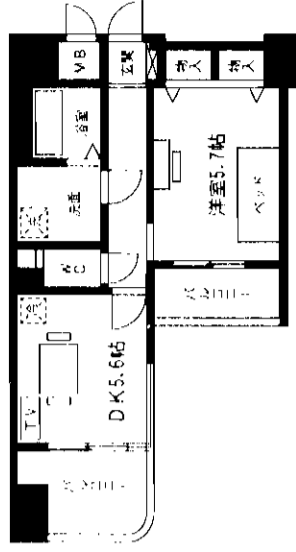
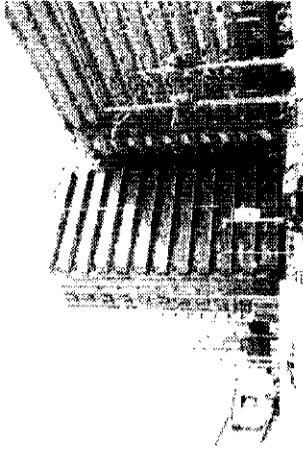

アットホーム・ファクトシート(不動産情報流通システム専用物件資料)



図面コード: 0833110 物件番号 T6480370-1

福岡県知事(1)第14780号 所属団体 福岡県宅地建物取引業協会

株式会社 **アパマンショップ** 不動産中央情報センター
インフォプラザ

北九州市小倉北区古船場町8番17号 センチュリービルド古船場2F

8093(512)8080

FAX093(512)8181 担当: 金子

客付会社様へ
広告費等相談
保証人2名
(アリコ・リテラス使用しません)

| | | |
|-----|----|------|
| 手数料 | 0% | 100% |
| 手取 | 0% | 100% |
| 保証料 | 0% | 100% |
| 仲介料 | 0% | 100% |
| 引越料 | 0% | 100% |
| その他 | 0% | 100% |

■取引態様: 貸主
■情報公開日: 17.8.18

物件所在

福岡
小倉北区
砂津

賃貸マンション プリンセス清水

西鉄バス
「清水交差点」停徒歩1分

☆10月末日申し込み分
まで敷金2ヶ月!!

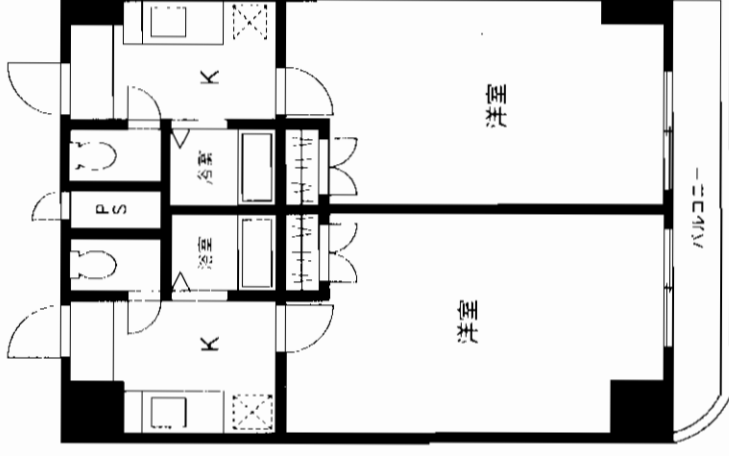
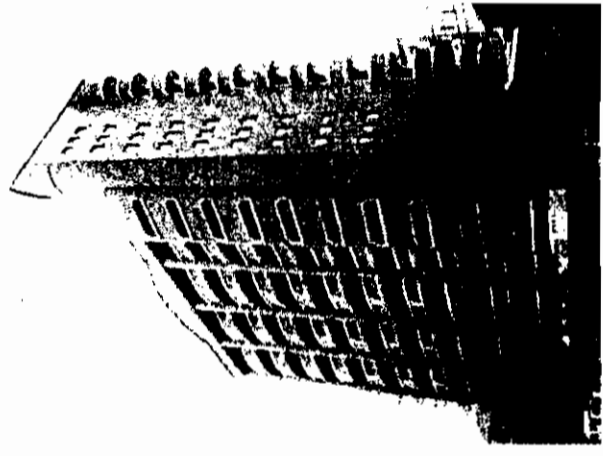
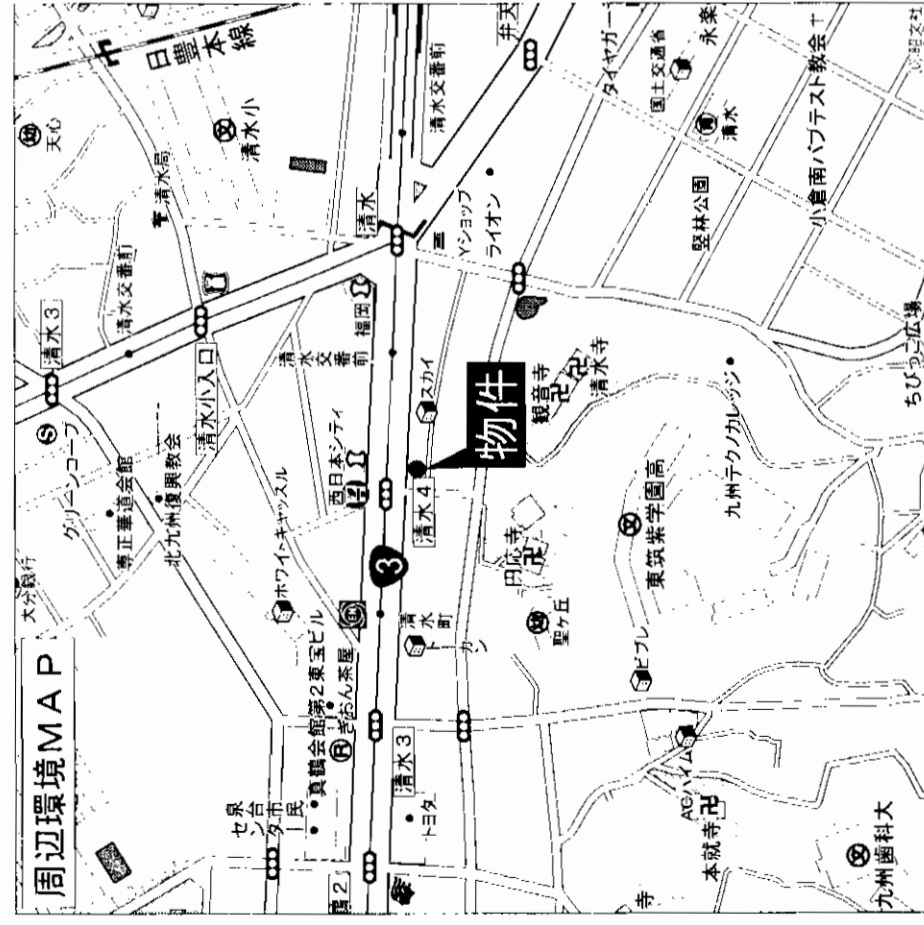

| | | |
|--------|----------------------------|-----------------|
| 物件種目 | 賃貸マンション | |
| 最寄駅 | JR南小倉駅 | |
| 部屋タイプ | 1K | |
| 賃料 | 46,000円～ | |
| 賃貸条件 | 敷金2ヶ月(2) | |
| 物件所在地 | 北九州市小倉北区清水4-1-20 | |
| 交通 | 西鉄バス清水交差点バス停 徒歩1分 | |
| 建物名 | プリンセス清水 | |
| 構造・規模 | SRC造11階建 | |
| 使用部分面積 | 23.80㎡ | |
| 間取内訳 | 洋9帖・K3帖 | |
| 築年月 | 平成11年7月 | 契約期間 2年 |
| 管理費等 | 4,000円/月 | |
| 駐車場 | 近隣:13,650円/台 16,800円/台(税込) | |
| 現況 | 空 | 入居日 即 |
| 本体設備 | | |
| 各戸設備 | EV・上下水・電気・オートロック | |
| 保険等 | シャワー・給湯・ウォッシュレット・コードレス電話 | |
| 備考 | | |
| 会員番号 | 80900531 | 物件番号 76480351-8 |

at home

図面コード: 0831110 物件番号 76480351-8

福岡県知事免許(1)14909号

株式会社

ルナール開発
北九州市小倉北区片野新町二丁目13-16

定休日 第一日曜日・第三日曜日
TEL (093) 941-3838
FAX (093) 941-3500

客付会社様へ

■手取 0% 借付 100%
■敷金 0% 借付 100%
■取引態様: 代理
■情報公開日: 17.8.18

物件所在
福岡
小倉北区
清水

賃貸アパート

モルセル香春口三萩野駅

2LDK

賃料 48,000円

敷金3ヶ月(3)

| | | |
|-------|---------------------|--------------------------|
| 物件種目 | 物件所在地 | |
| 最寄駅 | 北九州市小倉北区熊本3丁目12番54号 | |
| 間取タイプ | 交通 | |
| 賃貸条件 | 駅 | |
| | 西鉄バス 妙見停 徒歩4分 | |
| | 建物名 | コーポ梶原 |
| | 構造・規模 | 木造 2階建 1・2階部分 |
| | 使用部分面積 | 47.7 m ² |
| | 間取内訳 | 間取図参照 |
| | 築年月 | 平成4年5月 |
| | 管理費等 | 契約期間 年 |
| | 駐車場 | 2,000円 |
| | 現況 | 近隣80m8,000円(税込) |
| | 本体設備 | 空 |
| | 各戸設備 | 給湯・シャワー・バル・AC・フロー・パラ・SD |
| | 保険等 | 加入義務(更新要) 2年間 料金 15,000円 |
| | 備考 | |
| 会員番号 | 80901087 | 物件番号 76480405-5 |

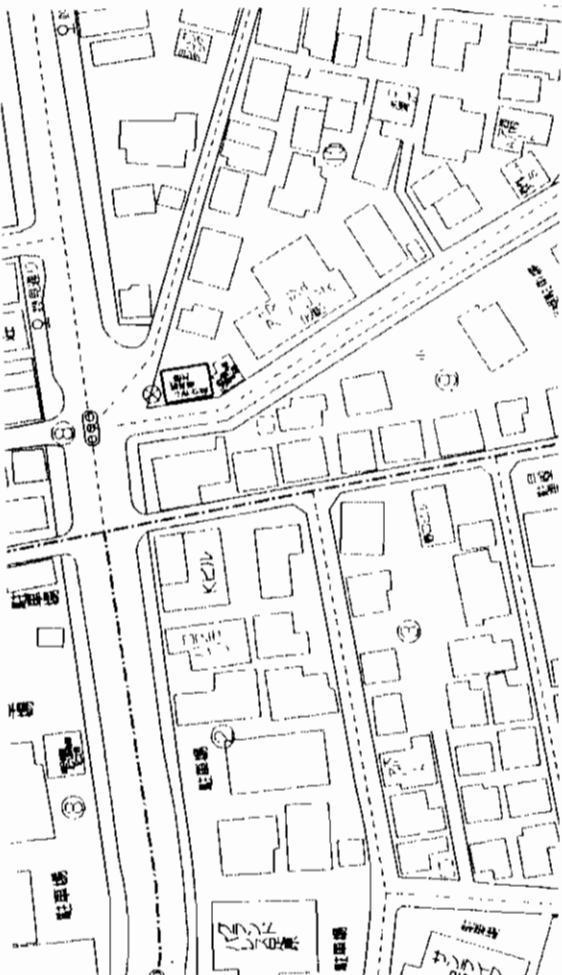

平成17年4月 外装リフォーム済!

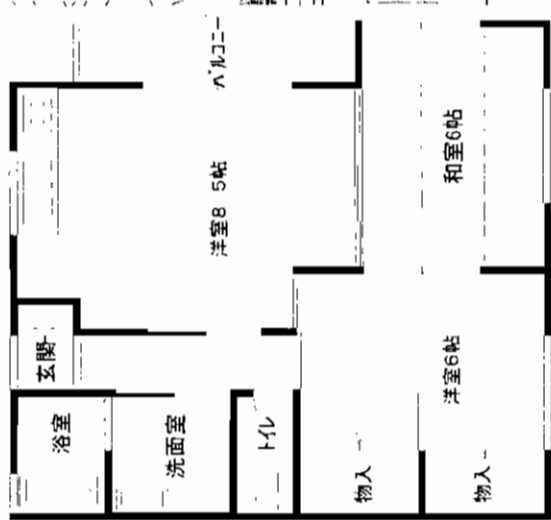

対象物件

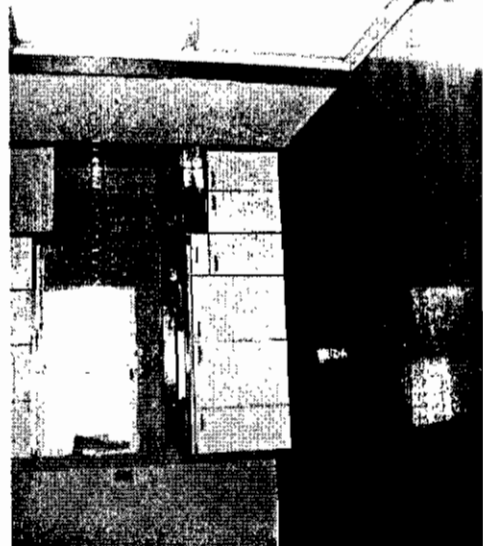
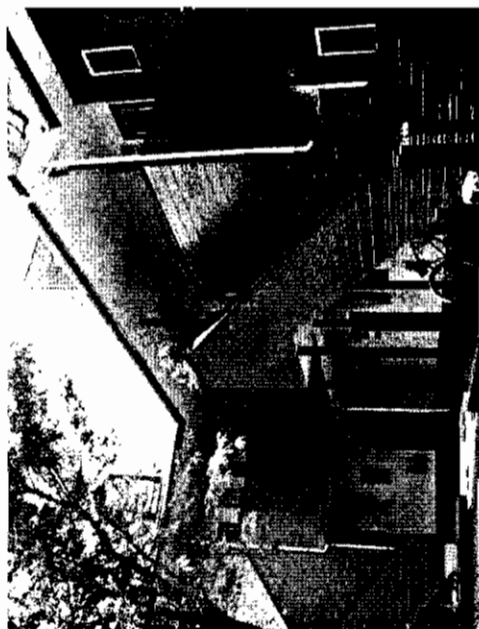

アットホーム・ファクトシート (不動産情報流通システム専用物件資料)



図面コード:0848011 物件番号 76480405-5

宅地建物取引業 福岡県知事免許(2)第14101号

株式会社



ANGEL NETWORK GROUP

〒803-0835 北九州市小倉北区井堀3丁目16-3

☎093(562)1168

FAX093(562)1167

担当:平山

客付会社様へ

広告費等相談

| | | | |
|------|----|------|------|
| ■手続料 | 0円 | ■管理費 | 100円 |
| ■手数料 | 0円 | ■修繕費 | 100円 |

■取引態様: 媒介

■情報公開日: 17.8.19

物件所在

福岡

小倉北区

熊本

貸コーポ

ハッピーコーポ

★敷金+礼金+仲介料
 平成17年9月末日まで!!

西鉄バス 明和町停 徒歩1分

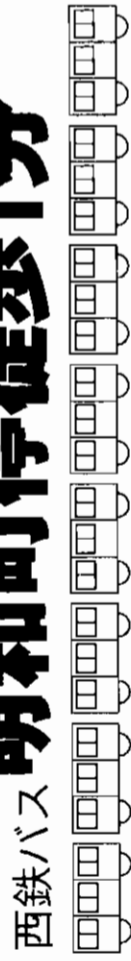

★P2台可!!

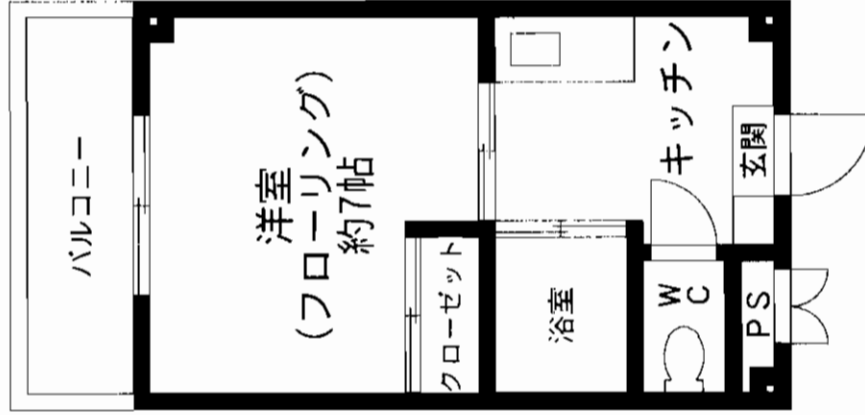
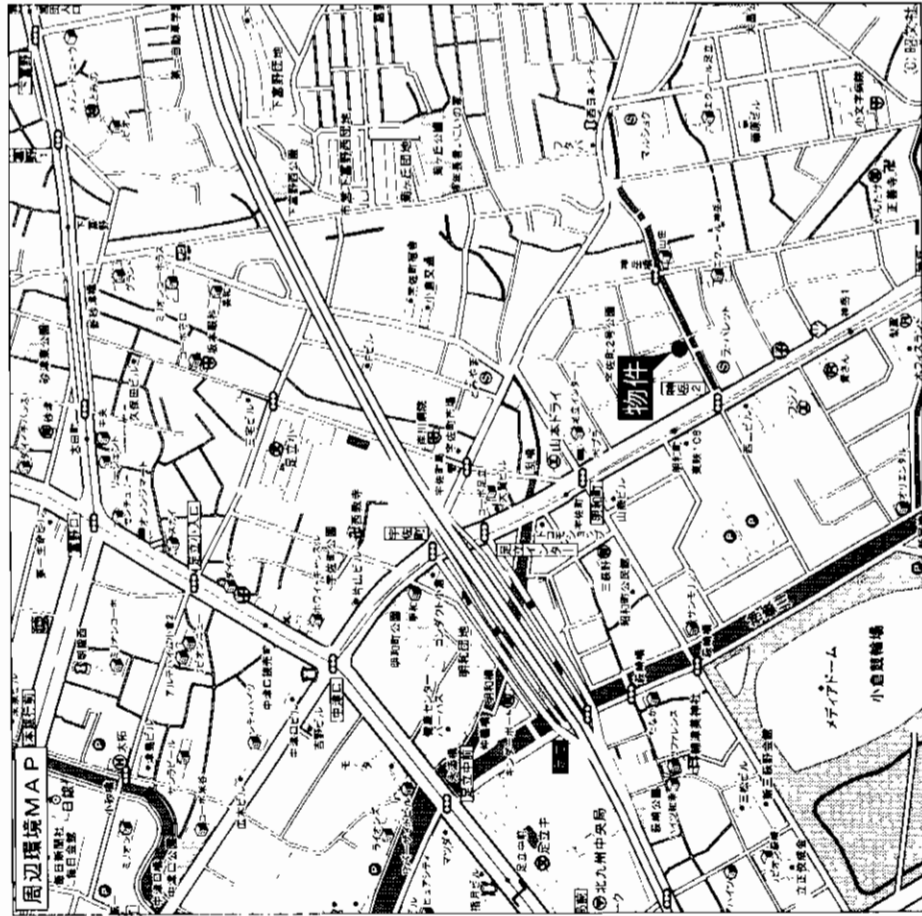

| | | |
|-------------------|-----------------------|-----------------|
| 物件種目 | 貸コーポ | |
| 最寄駅 | JR小倉駅 | |
| 取組タイプ | 1 K | |
| 賃貸条件 | 賃料 4.3万円 | |
| 敷金なし(平成17年9月末日まで) | | |
| 物件所在地 | 小倉北区宇佐町2丁目11-21 | |
| 交通 | 西鉄バス明和町停 徒歩1分 | |
| 建物名 | ハッピーコーポ | |
| 構造・規模 | 鉄筋コンクリート造3階建2階部分 | |
| 使用部分面積 | 20㎡ | |
| 間取内訳 | 洋7・K3 | |
| 築年月 | 1998年 | 契約期間 2年 |
| 管理費等 | 2,000円/月 | |
| 駐車場 | 物件付10,000円(2台可) | |
| 現況 | 空 | 入居日 即 |
| 本体設備 | 給湯・シャワー・バルコニー | |
| 各戸設備 | 住宅総合保険 | |
| 備考 | 敷金ゼロキャンペーン平成17年9月末日まで | |
| 会員番号 | 80900054 | 物件番号 76480378-1 |

アットホーム・ファクトシート (不動産情報流通システム専用物件資料)



図面コード: 0813410

物件番号 76480378-1

福岡県知事免許 (8) 第6078号 所属団体 福岡県宅地建物取引業協会

企救興産株式会社

北九州市小倉北区宇佐町2丁目7-9

客付会社様へ

広告費等相談

| | | | |
|-----|----|-----|------|
| 手数料 | 0% | 仲介料 | 100% |
| 登記料 | 0% | 印紙料 | 100% |

取引態様: 媒介

情報公開日: 17.8.18

物件所在

福岡

小倉北区

宇佐町

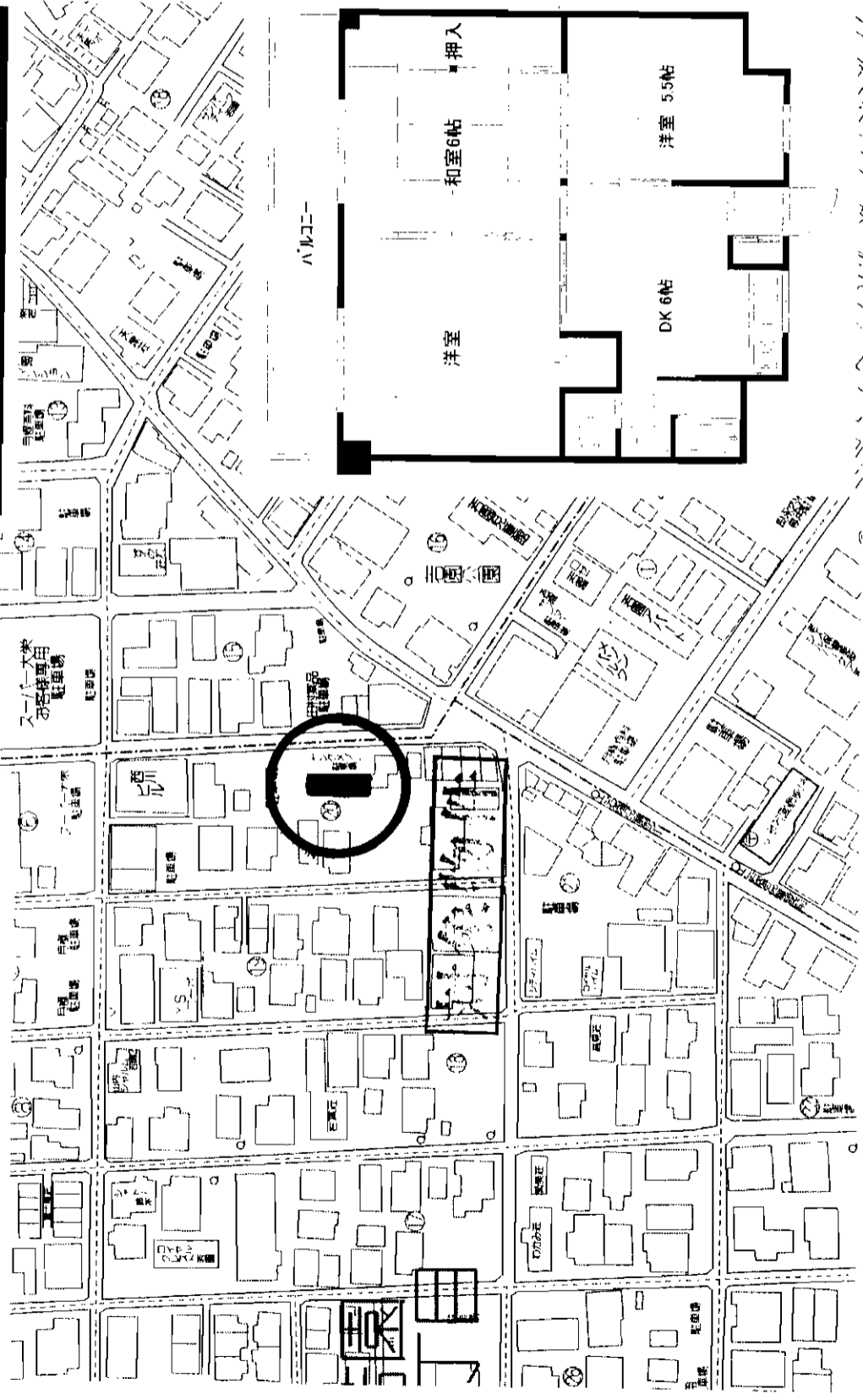
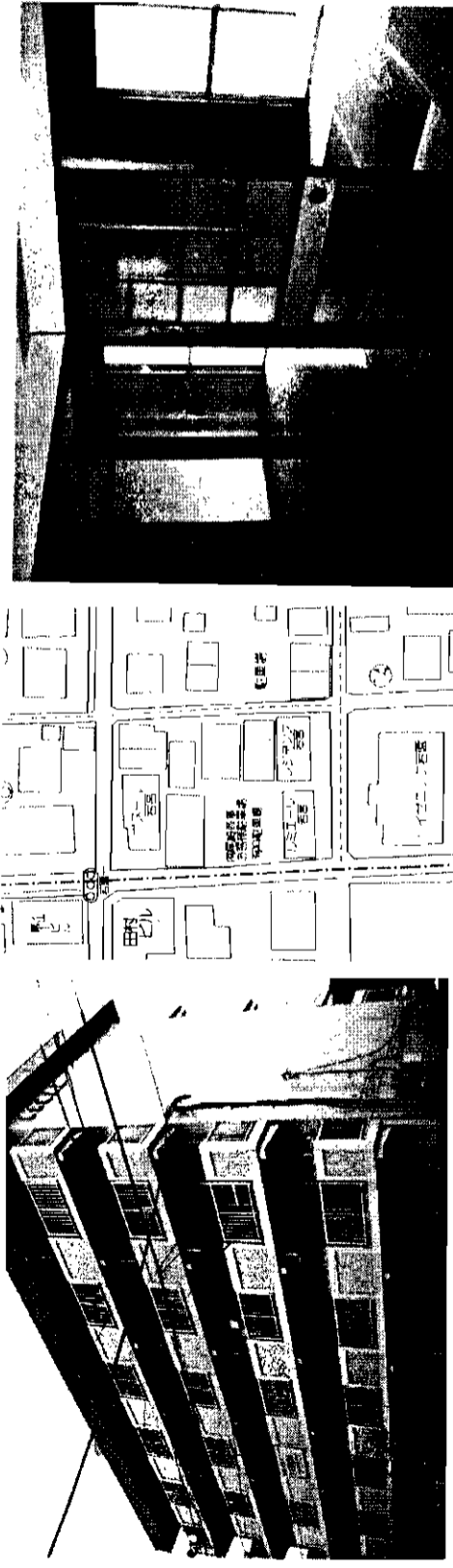

賃貸マンション

モルニール北方駅

3DK

賃料 56,000円

敷金4ヶ月(3)

物件所在地 北九州市小倉南区若園1丁目20番8号

| | | |
|--------|---------------------|------------------|
| 物件種目 | マンション | |
| 最寄駅 | モルニール北方駅 | |
| 賃料 | 56,000円 | |
| 敷金 | 4ヶ月(3) | |
| 物件所在地 | 北九州市小倉南区若園1丁目20番8号 | |
| 交通 | 西鉄バス 若園児童館前停 徒歩1分 | |
| 建物名 | ヤングマンション | |
| 構造・規模 | S 造 | 5 階建 2 階部分 |
| 使用部分面積 | 53.6 m ² | |
| 間取内訳 | 間取図参照 | |
| 築年月 | 昭和63年6月 | 契約期間 年 |
| 管理費等 | 4,000円 | |
| 駐車場 | 5,000円(税込) | |
| 現況 | 空 | 入居日 即 |
| 本体設備 | エレベーター | |
| 各戸設備 | 給湯・シャワー・バル・AC | |
| 保険等 | 加入義務(更新費) | 2 年間 料金 20,000 円 |
| 備考 | | |
| 会員番号 | 80901087 | 物件番号 76480404-5 |

アットホーム・ファクトシート (不動産情報流通システム専用物件資料)



図面コード: 0848011 物件番号 76480404-5

宅地建物取引業 福岡県知事免許(2)第14101号

株式会社



ANGEL NETWORK GROUP

〒803-0835 北九州市小倉北区井堀3丁目16-3

8093 (562) 1168

FAX093 (562) 1167

担当: 平山

客付会社様へ

広告費等相談

| | | |
|-----|----|----|
| 手数料 | 0% | 0% |
| 仲介料 | 0% | 0% |
| 保証料 | 0% | 0% |
| 登記料 | 0% | 0% |

■取引態様: 媒介

■情報公開日: 17.8.19

| | |
|------|------|
| 物件所在 | 福岡 |
| | 小倉南区 |
| | 若園 |

平成17年10月完成!

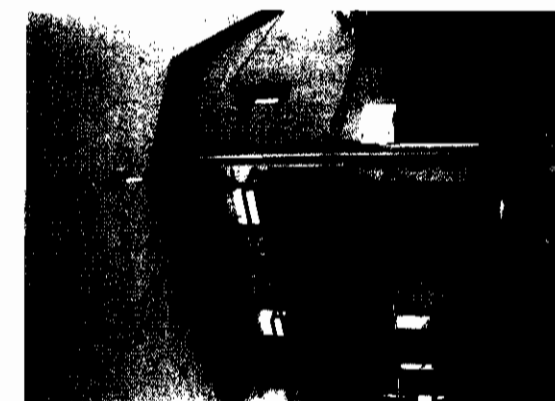

(ミサワホームの木質パネル) (室内とてもキレイです)

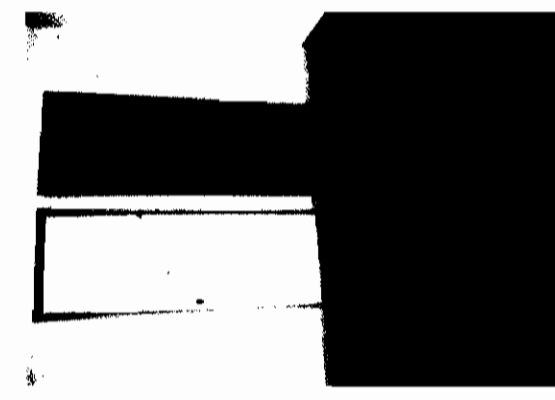

(室内とてもキレイです)

◎セブンスイレブンまで徒歩2分!
◎海沿いのワンルーム。
冷暖房付!

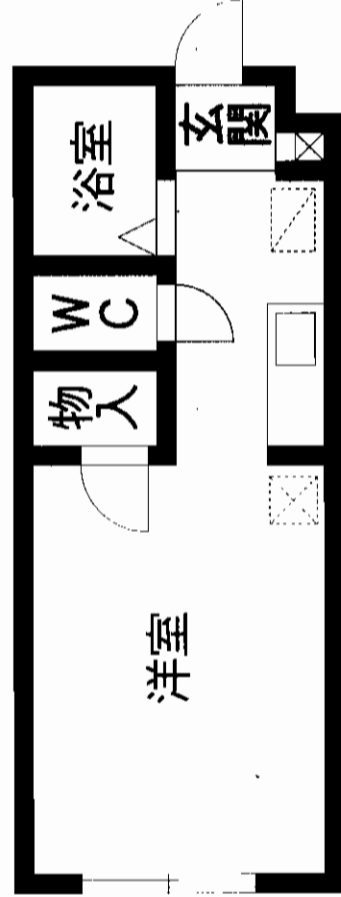

※間取図につきましては、略図につき現況優先となります。

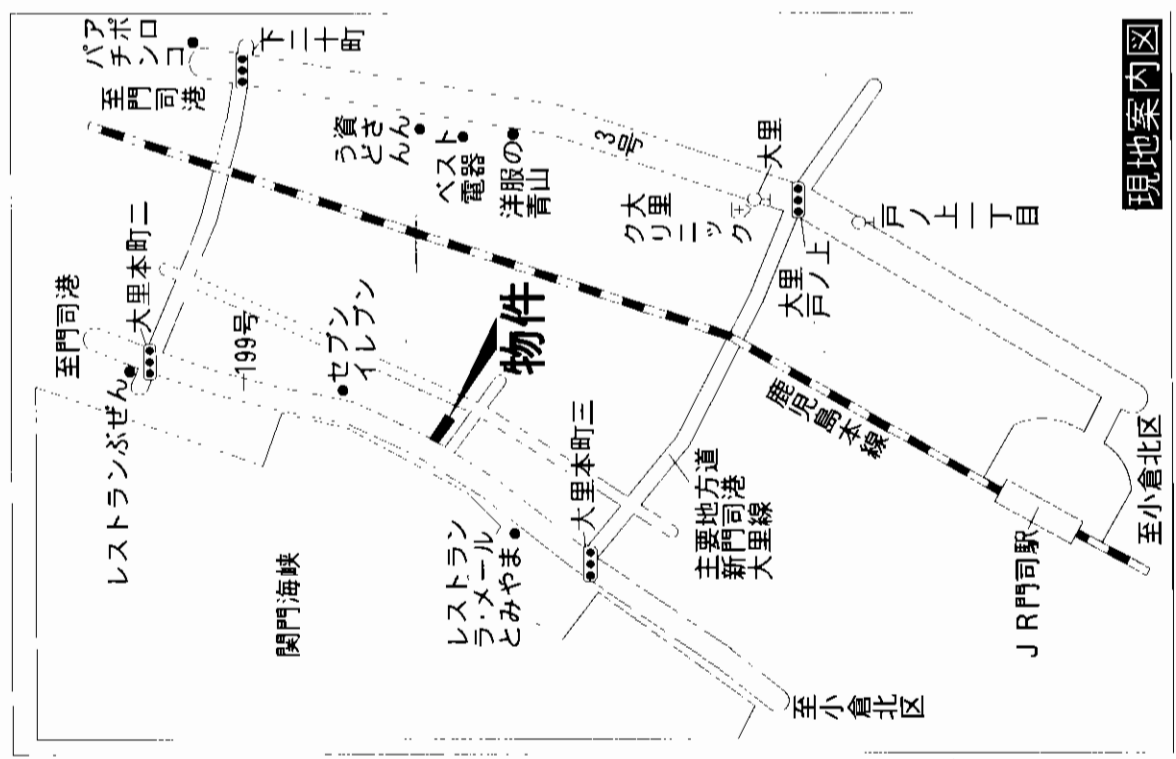

現地案内

| | | |
|-------|-----------------------|------------------|
| 物件種別 | ワンルーム | |
| 最寄駅 | JR門司駅 | |
| 取付タイプ | 1ルーム | |
| 賃料 | 38,000円～ | |
| 賃料条件 | 敷金2ヶ月(敷引2ヶ月) | |
| 物件所在地 | 北九州市門司区大里本町2丁目5-13・20 | |
| 交通 | JR門司駅 徒歩7分 | |
| 建物 | 建物名 | ベルエポック大里本町 |
| | 構造規模 | 木造2階建1・2階部分 |
| | 使用部分面積 | 23m ² |
| | 間取内訳 | |
| 築年月 | 2003年9月 | 契約期間 |
| 管理費等 | 無 | |
| 駐車場 | | |
| 現況 | 空 | 入居日 即 |
| 本体設備 | 給湯・シャワー・冷暖房・バラボラ | |
| 各戸設備 | 加入義務2年間 料金20,000円 | |
| 保険等 | | |
| 備考 | | |
| 会員番号 | 80900501 | 物件番号 76480286-3 |

at home 図面コード：0813405 物件番号76480286-3

南不動産の
ミキハウス

福岡県知事免許(2)第13300号 (社)全日本不動産協会会員
〒801-0863 北九州市門司区栄町5-28 第二久藤ビル
8093(322)1000
FAX093(322)2000

客付会社様へ
家賃値下げしました

■手数料
手取 0%
仲介料 0%
登記料 0%
印紙税 100%
■取引態様：媒介
■情報公開日：17.8.18

物件所在
福岡
門司区
大里本町

アットホーム・ファクトシート (不動産情報流通システム専用物件資料)