

浅川の杜



建築条件ナシ!!

	面積(m ²)	面積(坪)	坪単価	販売価格
A	232.29	70.26	18.5万円	1,299万円
B	192.61	58.26	19.5万円	1,136万円

売土地 八幡西区

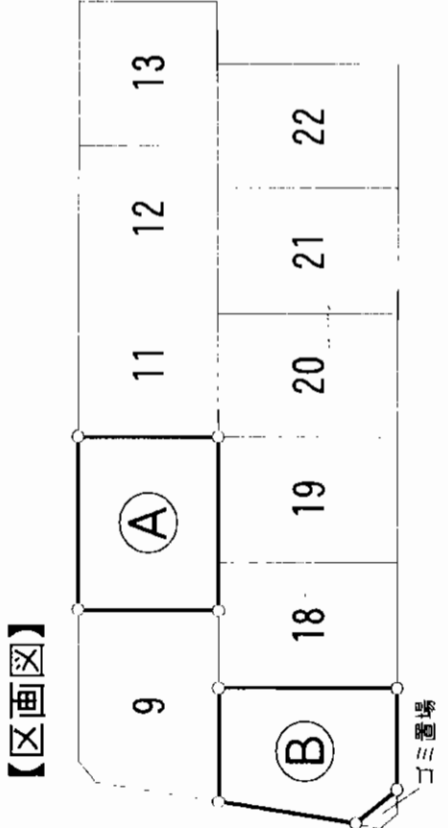

売土地 住宅 JR折尾駅

物件種目	最適用途	最寄駅	土地面積	価格
			232.29m ² <small>ほかに私道面積</small>	1,299万円
				18.5万円 <small>3.3m²坪単価</small>

物件所在地	北九州市八幡西区大字浅川字大海田1179-52			
交通	市営バス おかの台バス停 徒歩5分			
土地権利	所有権	地目	宅地	
都市計画	市街化区域	用途地域	第1種低層住居専用地域	
建ぺい率	50%	容積率	80%	
他の法令上の制限				
地勢	平坦地			
引渡条件	現況渡し			
現況	更地	引渡日	即日	
接道状況(角地・壁口)	北東側6m公道に約16m接面			
設備	都市ガス・上下水道・電気			
備考				
会員番号	80900553	物件番号	76480173-1	

アットホーム・ファクトシート (不動産情報流通システム専用物件資料)

福岡県知事免許 (4) 第12199号
有限会社 北九不動産
(社)全日本不動産協会員



〒807-0873 北九州市八幡西区藤原2丁目1-31
☎093 (602) 1616
FAX093 (602) 2277

客付会社様へ

- 手数料:分かれ
- 取引態様:媒介
- 情報公開日:17.8.3

図面コード:0877701 物件番号76480173-1



地 産

アパート・賃貸マンション・事務所

JR黒崎駅(1.5km)

295.59m²(89.41坪)

ほかに
私道面積

なし

2,592万円

3.3m²
単価

29万円

北九州市八幡西区幸神1丁目12番13号

西鉄バス幸神バス停 徒歩1分

物件種目	所有権	地目	宅地
用途用途	都市計画	市街化区域	用途地域
最寄駅	建ぺい率	70%	容積率
土地面積	他の法令	上の制限	200%
価格	地勢		
	引渡条件		
	現況	更地	引渡日
	接道状況	東南角地、東側10m公道	即
	設備	南側8m公道間口17m奥行19m	
	備考	H17年度固定資産税価格 23,280,667円	
会員番号	80908001	物件番号	76480208-8

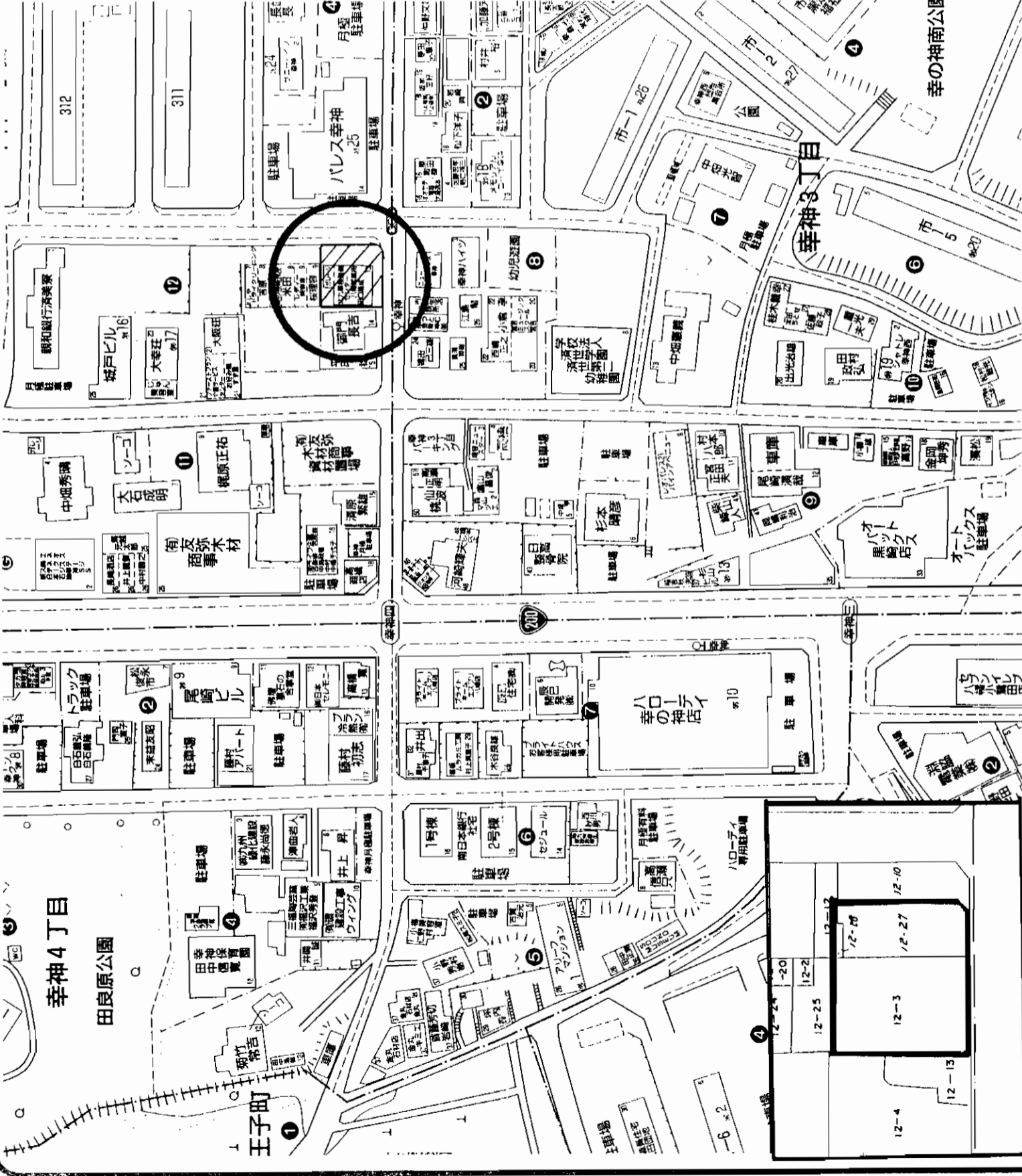

アットホーム・ファクトシート (不動産情報流通システム専用物件資料)



図面コード: 0831102 物件番号 76480208-8

福岡県知事免許(5)10747号 (社) 福岡宅地建物取引業協会会員
株式会社 不動産バンク
 北九州市小倉北区鍛冶町2丁目1番7号

☎(093)511-4750
 FAX(093)521-3429
 定休日/日・祝日
 担当: 河村

客付会社様へ

- 手数料: 分かれ
- 取引態様: 媒介
- 情報公開日: 17.8.4

福岡
 八幡西区
 幸神

売土地

住宅

JR黒崎駅

254.77m²(77.06坪) ほかにも
私道面積 41.89m² 持ち回り
1,380万円 3.3m² 在 17.90万円

物件所在地 北九州市八幡西区町上津役東三丁目
 2962-6、2961-3、2962-12

交通 西鉄バス小嶺営業所停 徒歩5分

土地権利	所有権	地目	宅地
都市計画	市街化区域	用途地域	第一種住居地域
建ぺい率	60%	容積率	200%
他の法令上の制限			
地勢			
引渡条件	現況渡し		
現況	上物有(居中)	引渡日	相談
接道状況(角地・間口)	西側：4m		
設備	公共上下水道・都市ガス・電気		
備考	前面道路私道負担有り 古家付き		
会員番号	80901297	物件番号	76480247-8

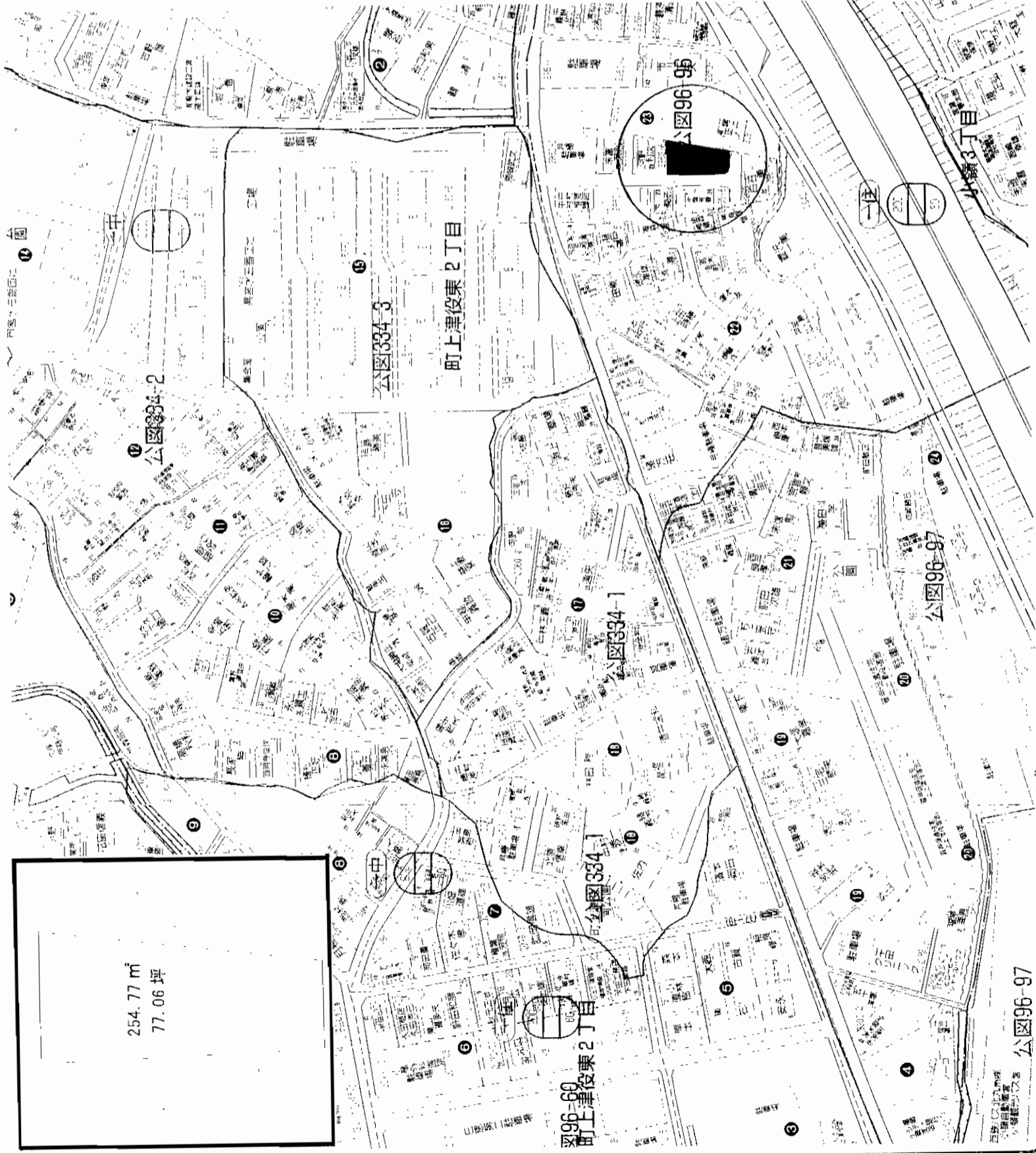

北九州市八幡東区中央2-2-12
093(663)5552
 FAX093(663)5554

福岡県知事免許(1)第15096号(社)全日本不動産協会会員
不動産の
スタンバイ

アットホーム・ファクトシート(不動産情報流通システム専用物件資料)

図面コード: 0831103 物件番号 76480247-8

客付会社様へ

■手数料: 分かれ
 ■取引態様: 媒介
 ■情報公開日: 17.8.5

福岡
 八幡西区
 町上津役東

売地

資材置場用地

市営バス千畳敷海岸入口バス停

土地面積	ほかに 私道面積	無
1265㎡	3.3㎡	
価格	単価	5万円
1,913万円		

北九州市若松区大字有毛

字片内3210番8

市営バス千畳敷海岸入口停 徒歩4分

土地権利	所有権	地目	山林
都市計画	市街化調整区域	用途地域	
建ぺい率		容積率	
他の法規	風致地区		
引渡条件	更地渡し		
現況	上物有	引渡日	相談
接道状況	北側14m公道に間口56m接道		
(角地・間口)			
設備			
備考			

会員番号	80900141	物件番号	76480189-5
------	----------	------	------------

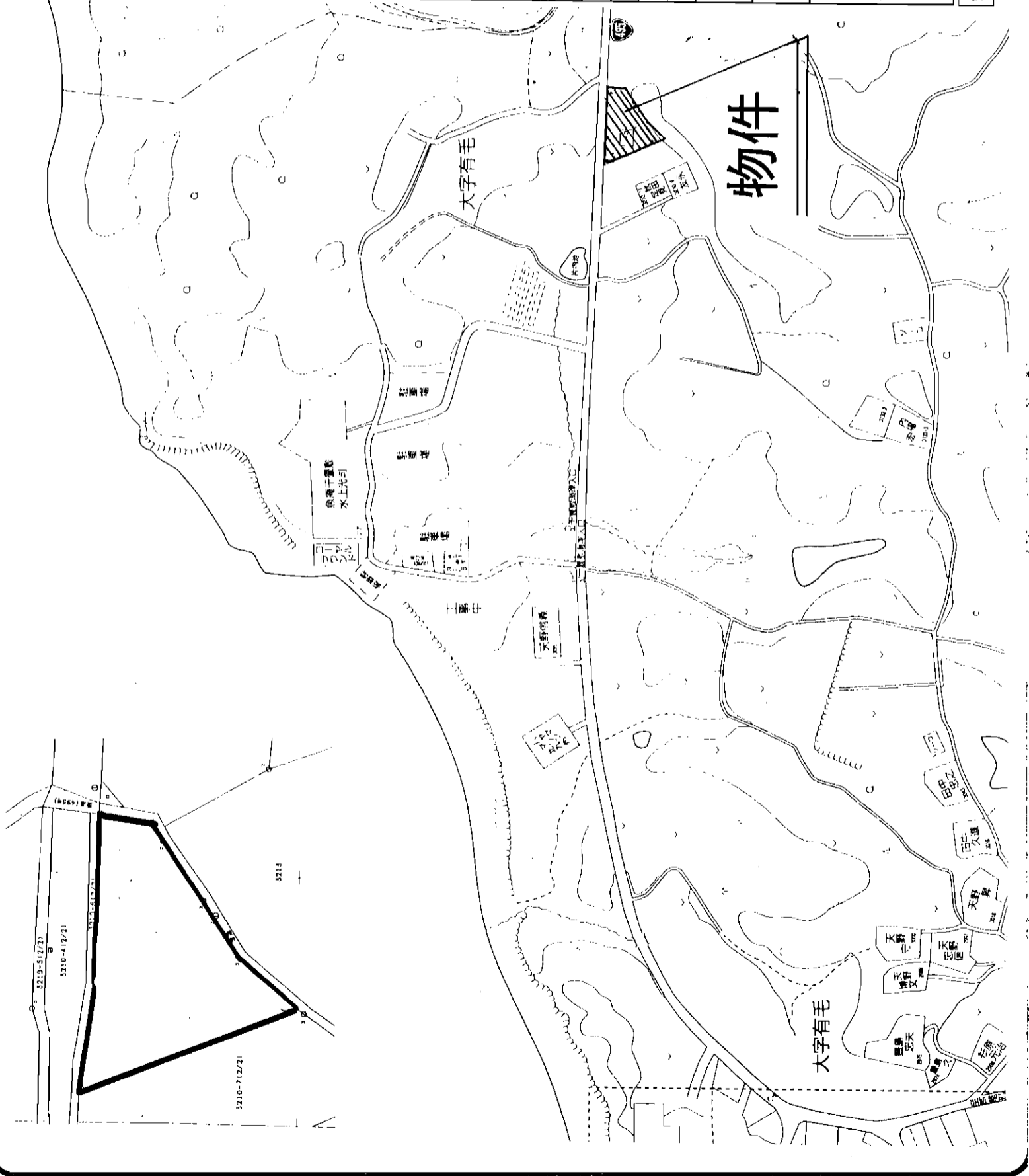

アットホーム・ファクトシート (不動産情報流通システム専用物件資料)



福岡県知事免許 (8) 第5825号

株式会社 誠信商事

北九州市八幡西区則松4丁目13番13号
8093 (602) 1347
 FAX093 (601) 3434

客付会社様へ

- 手数料: 分かれ
- 取引態様: 媒介
- 情報公開日: 17.8.3

図面コード: 0848001 物件番号 76480189-5

福岡

若松区

有毛

売地

資材置場用地

市営バス新屋敷バス停

土地面積	1809㎡	ほかに	無
私道面積	3.3㎡	単価	2.5万円
価格	1,368万円		

物件所在地
北九州市若松区大字有毛
字北耳取1414番1 他1筆

交通
市営バス 新屋敷バス停 徒歩8分

土地権利	所有権	地目	山林
都市計画	市街化調整区域	用途地域	
建ぺい率		容積率	
他の法規	風致地区		
引渡条件	現況渡し		
現況	更地	引渡日	即
接道状況	北東側4.8m公道に間口41m接道 (角地・間口)		
備	備		
考	考		

会員番号	80900141	物件番号	76480188-5
------	----------	------	------------

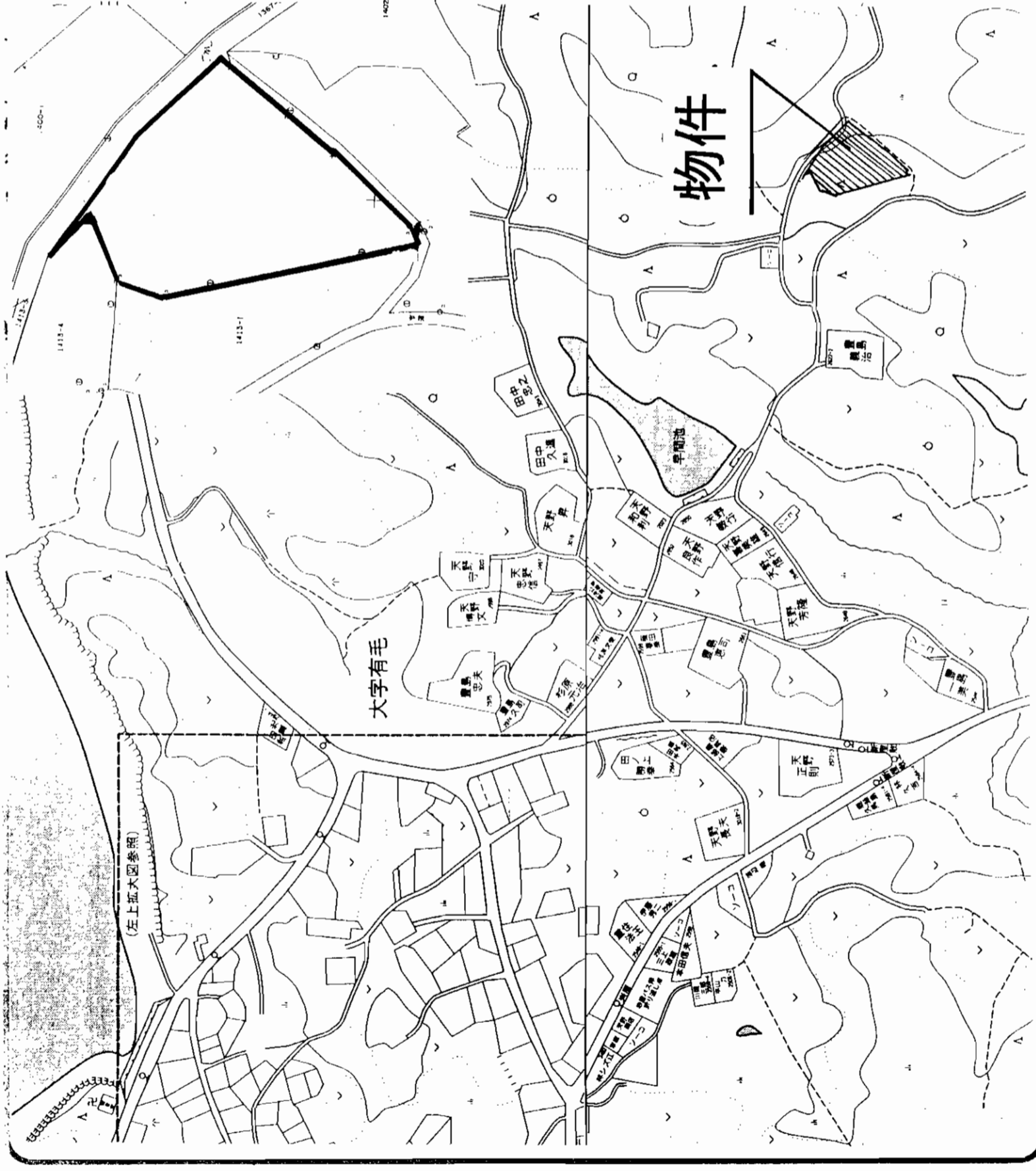

アットホーム・ファクトシート (不動産情報流通システム専用物件資料)

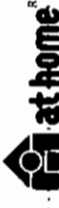

図面コード: 0848001 物件番号 76480188-5

福岡県知事免許 (8) 第5825号

株式会社 誠信商事

北九州市八幡西区則松4丁目13番13号
☎093(602)1347
 FAX093(601)3434

客付会社様へ

- 手数料: 分かれ
- 取引態様: 媒介
- 情報公開日: 17.8.3

福岡 若松区 有毛

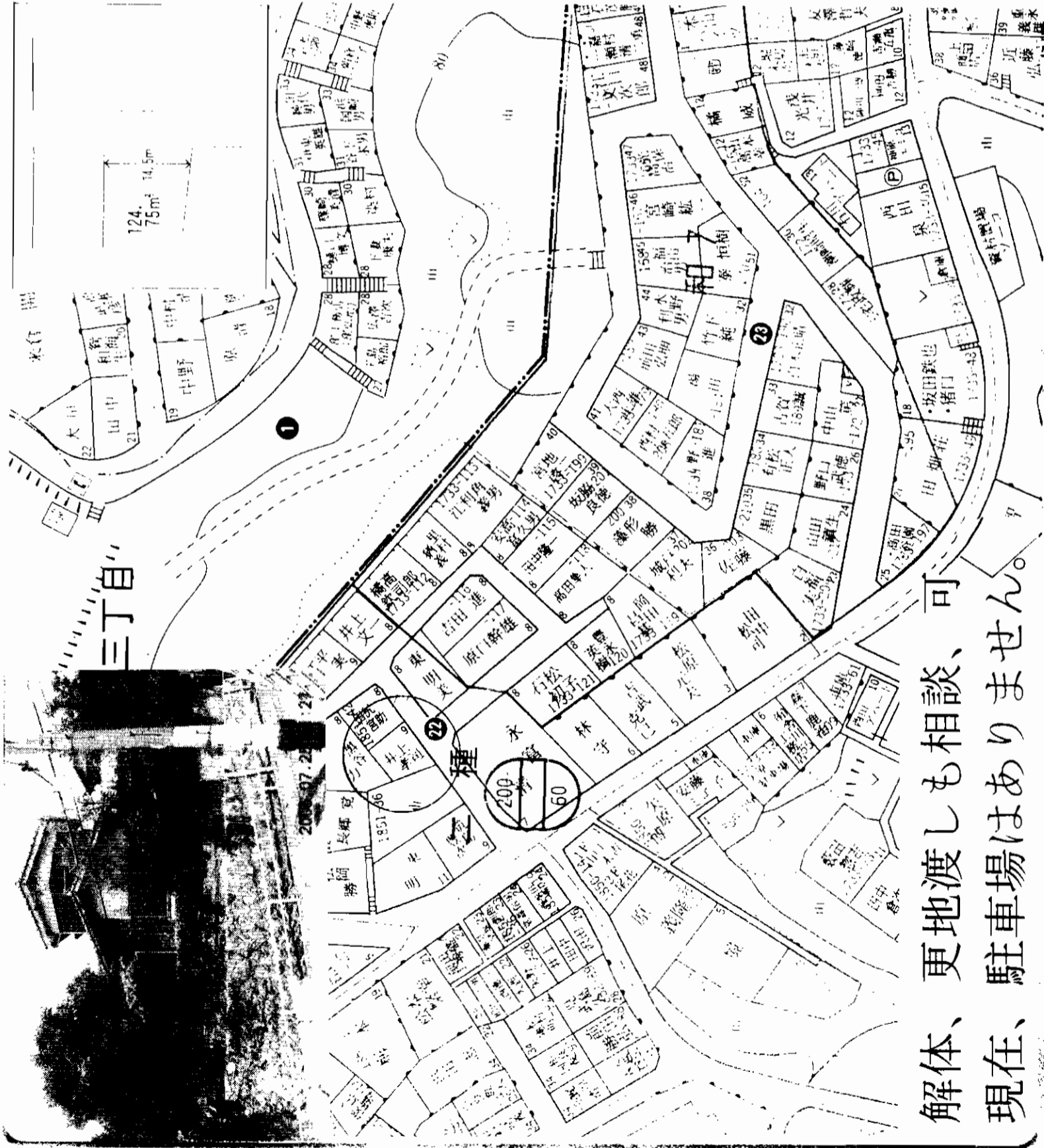

解体、更地渡しも相談、可
現在、駐車場はありません。

売地

戸建用地

JR、戸畑駅

公簿	124.75 m ²	ほかに	0 m ²
土地面積	37.73 坪	私道面積	
価格	280万円	単価	3.3m ² 万円

物件種目 最適用途 最寄駅

八幡東区荒手一丁目22番9号

所在地	八幡東区荒手一丁目22番9号
交通	西鉄バス、牧山三丁目バス停 徒歩約 6分
土地権利	所有権 地目 宅地 徒歩約 分
都市計画	市街化区域 用途地域 第一種中高層住居専用地域
建築率	60% 容積率 200%
他の法令上の条件	
引渡条件	
現況	古家付 引渡日 相談
接道状況	南西側 3.5m (公道) 間口 14.5m
(角地・間口)	側 間口 m
設備	電気、公共上下水道、都市ガス、
備考	

アットホーム・ファクトシート (不動産情報流通システム専用物件資料)



図面コード：0831102 会員番号 80900136 物件番号 76480199-8

福岡県知事免許(6)第8847号 (社)福岡県宅地建物取引業協会
株式会社 住宅流通管理センター

北九州市小倉北区清水3丁目10-17
2093 (581) 5006
 FAX093 (581) 8538

客付会社様へ

■手数 料:分かれ 福岡
 ■取引態様:専属専任媒介 八幡東区
 ■情報公開日:17.8.4 荒手

売土地

資材置場
下曽根駅

土地面積 2,037 m² ほかに私道面積

価格 2,900万円 3.3m²単位

物件所在地 北九州市小倉南区葛原東五丁目1710番1他

交通 西鉄バス 葛原労災病院入口バス停 徒歩8分

土地権利	所有権	地目	田
都市計画	区域内	用途地域	市街化調整区域
建ぺい率	%	容積率	%
他の法令上の制限			

引渡条件 農地法第五条の許可後引渡

現況 田 引渡し 相談
北側復員5m公道に約35m接面

設備

備考

会員番号 80901239 物件番号 76480197-5

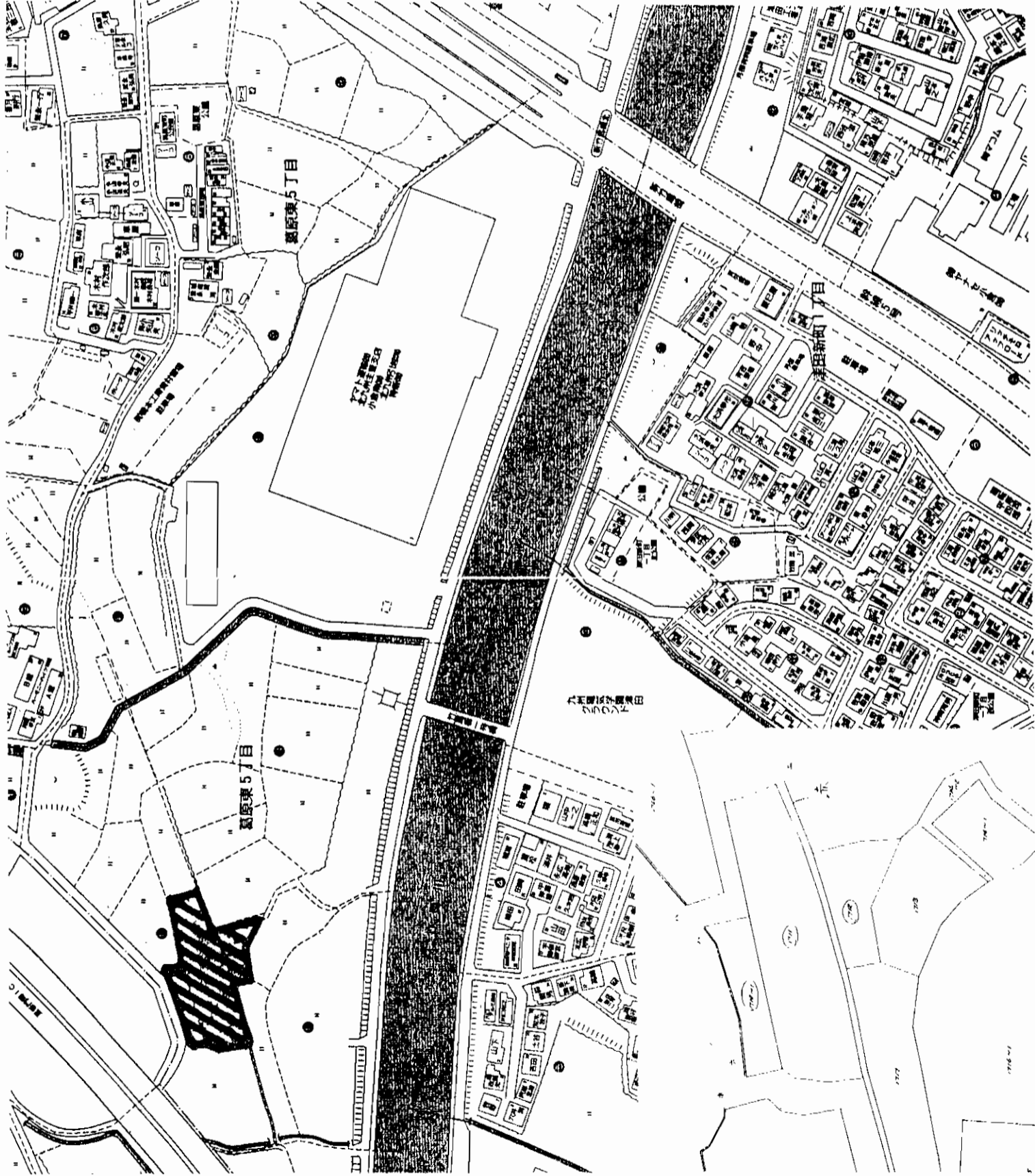

アットホーム・フアクトリー (不動産情報流通システム専用物件資料)



福岡県知事免許(1)第14941号
(社)福岡県宅地建物取引業協会会員

有限会社 日新不動産



北九州市小倉北区三萩野1-1-12 〒802-0065

093-931-0007

FAX 093-931-0008

図面コード: 0848002 物件番号 76480197-5

客付会社様へ

■手数料: 分かれ

■取引態様: 媒介

■情報公開日: 17.8.4

福岡

小倉南区

葛原東

売土地

JR日豊本線

「下曽根」駅徒歩3分

☆ザ・モール小倉より350m

☆人気の田原小・中校区

☆現況建物有
十分使用できます!

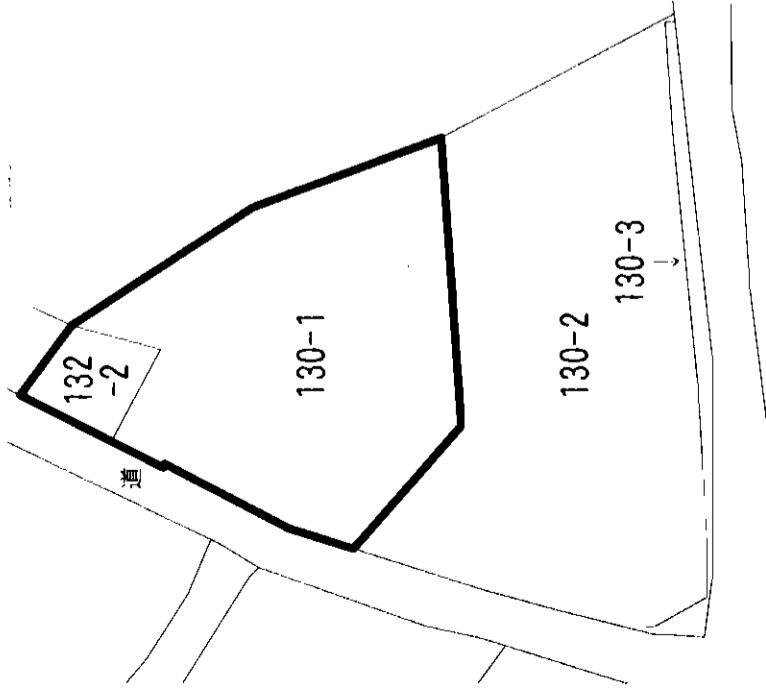

倉庫・車庫有

売土地

住宅

JR下曽根

300.92m²(91.03坪)

ほかに私道面積

2,200万円

3.3m² 単価

北九州市小倉南区田原一丁目

130-1(275.42m²)、132-2(25.50m²)

JR線下曽根駅 徒歩3分

物件種目	住宅	
最寄駅	JR下曽根	
土地面積	300.92m ² (91.03坪)	ほかに私道面積
価格	2,200万円	3.3m ² 単価
物件所在地	北九州市小倉南区田原一丁目	
交通	JR線下曽根駅 徒歩3分	
土地権利	所有権	地目 宅地
都市計画	市街化区域	用途地域 第一種中高層住居専用地域
建ぺい率	60%	容積率 160%
他の法令上の制限		
地勢		
引渡条件	現況渡し	
現況	倉庫・車庫有	引渡日 即
接道状況(角地・間口)	北西側約2.5m公道に約19m接す	
設備	上下水道・電気・ガス	
備考	C-026	
会員番号	80900248	物件番号 76480224-1

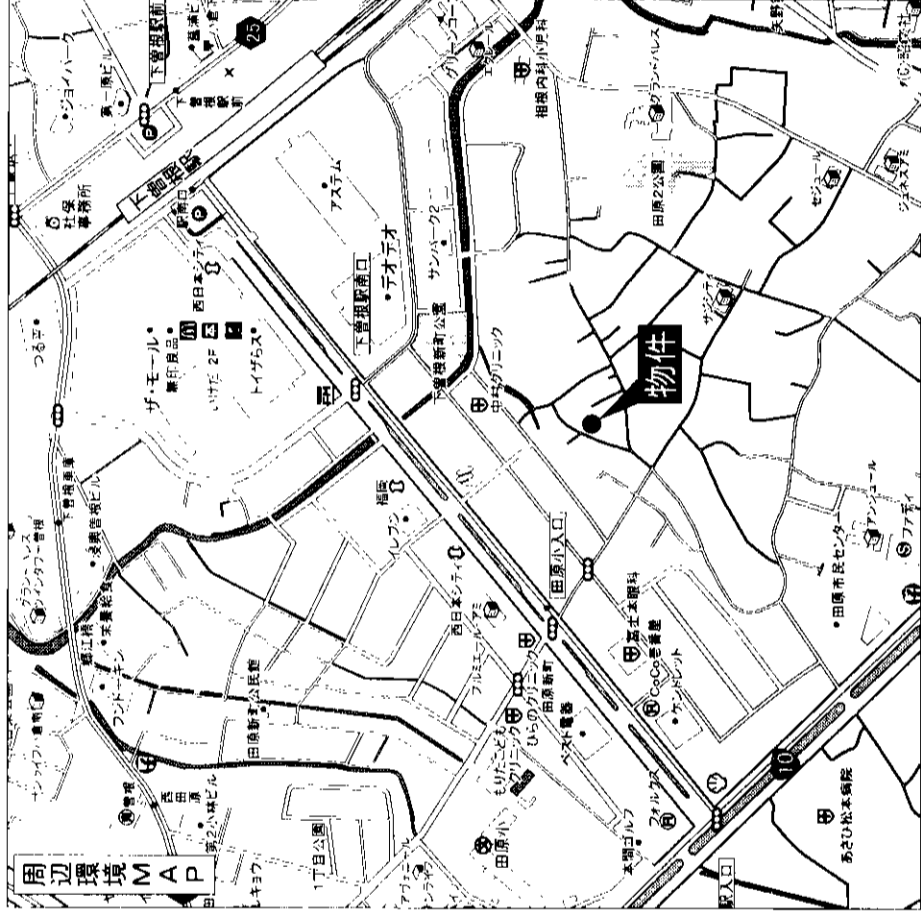

アットホーム・ファクトシート(不動産情報流通システム専用物件資料)



図面コード: 0831102 物件番号 76480224-1



福岡県知事免許(1)第14780号 所属団体 福岡県宅地建物取引業協会 〒802-0801 北九州市小倉南区富士見二丁目2番6号

株式会社 不動産中央情報センター 本社

☎093(931)5008

FAX093(921)9655 担当:能丸

客付会社様へ

■手数料:分かれ

■取引態様:媒介

■情報公開日:17.8.4

物件所在

福岡

小倉南区

田原

売土地

☆閑静な住宅街!

☆エフコープ沼店徒歩3分

☆建物付 十分使用できます

西鉄バス「沼緑町三丁目」停徒歩3分



ザ・モール小倉
サンリブシティ
車で5分以内!

売土地

住宅

JR下曾根駅

233.14m²(70.52坪)

ほかに
私道面積

1,270万円

3.3m²
単価

18万円

物件所在地 北九州市小倉南区沼緑町三丁目

交通 西鉄バス沼緑町三丁目バス停・徒歩3分

土地権利	所有権	地目	宅地
都市計画	市街化区域	用途地域	第1種低層住居専用地域
建ぺい率	50%	容積率	80%

他の法令上の制限 高度制限10m、壁面後退1m

地勢 有況渡し

引渡条件 上物付

現況 東側4m公道に約16m接す

引渡日 即

接道状況 (角地開口)

設備 電気・都市ガス・上下水道

C-177

会員番号 80900248 物件番号 76480223-1

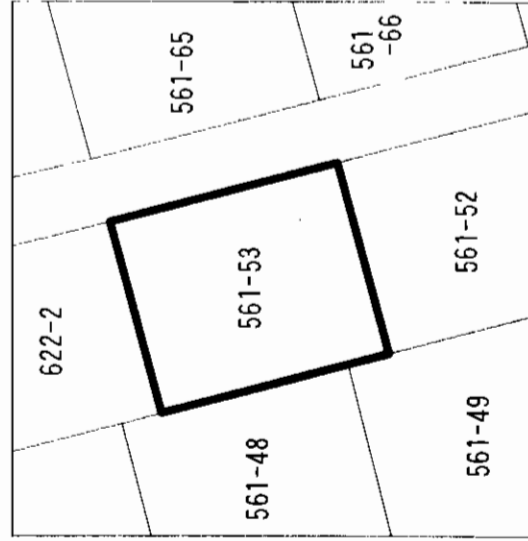
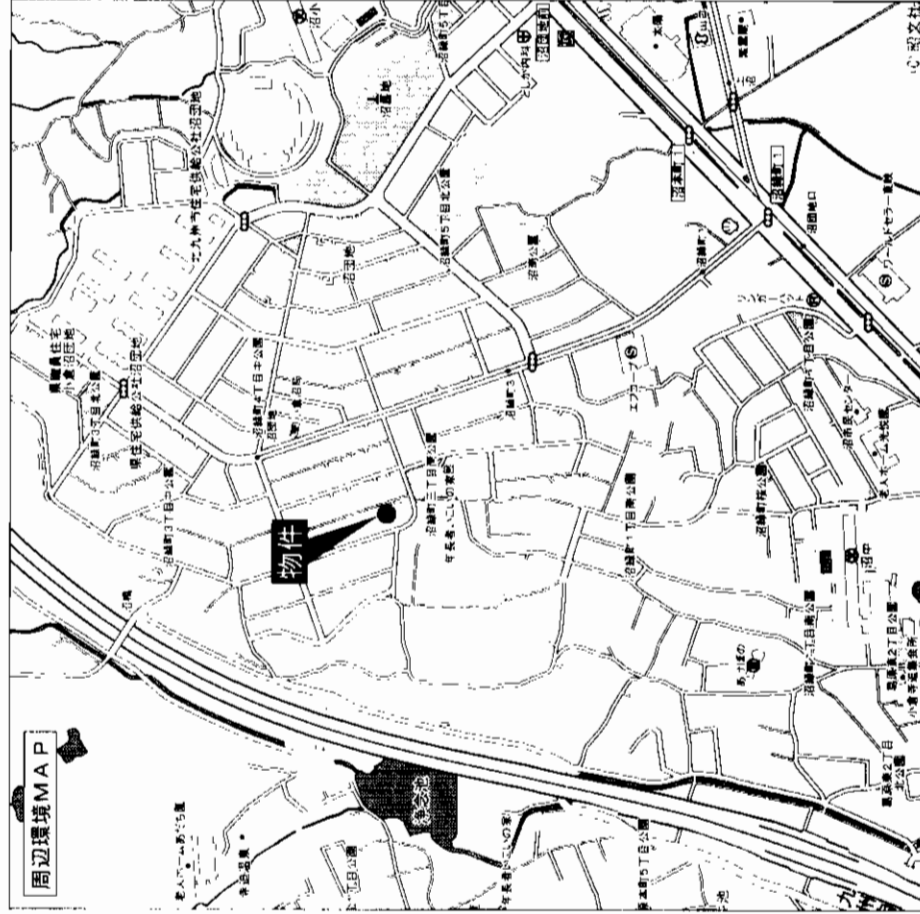

アットホーム・ファクトシート (不動産情報流通システム専用物件資料)



図面コード: 0831102 物件番号 76480223-1



福岡県知事免許(1)第14780号 所属団体 福岡県宅地建物取引業協会 〒802-0801 北九州市小倉南区富士見二丁目2番6号

株式会社 不動産中央情報センター 本社 093(931)5008

FAX093(921)9655担当:本多・能丸

客付会社様へ

■手数料:分かれ

■取引態様:媒介

■情報公開日:17.8.4

福岡
小倉南区
沼緑町

病院・介護施設・マンション 資材置場・倉庫他に適す

売土地

病院・介護施設・マンション他

J R 石田駅

4,490.14㎡ (登記簿)
1,358.26坪

ほかに
私道面積

27,160万円

3.3㎡
単価

20万円

北九州市小倉南区横代北町1丁目616番1

1676番1

日田彦山線 J R 石田駅 徒歩10分

物件種目	所有権	地目	宅地
最適用途	市街化区域	用途地域	第1種住居地域
最乗数	60%	容積率	200%
土地面積	平坦地	引渡条件	
価格	工場・倉庫有り	引渡日	相談
物件所在地	南側：約14m幅公道に約50m	接道状況 (角地・折角)	東側：約5m幅公道に約40m 西側：約6m幅公道に約13m接道
交通	上下水道・電気・都市ガス	設備	※水路有り
土地権利	備考	備	
都市計画	会員番号	80901297	物件番号
建ぺい率	76480245-8		
他の法令 上の制限			
地勢			



アットホーム・フラクトシート (不動産情報流通システム専用物件資料)



図面コード: 0833103 物件番号 76480245-8

福岡県知事免許(1)第15096号(社)全日本不動産協会会員

北九州市八幡東区中央2-2-12



☎093(663)5552
FAX093(663)5554

客付会社様へ

価格・分筆
相談可

- 手数料:分かれ
- 取引態様:専属専任媒介
- 情報公開日:17.8.5

物件所在
福岡
小倉南区
横代北町

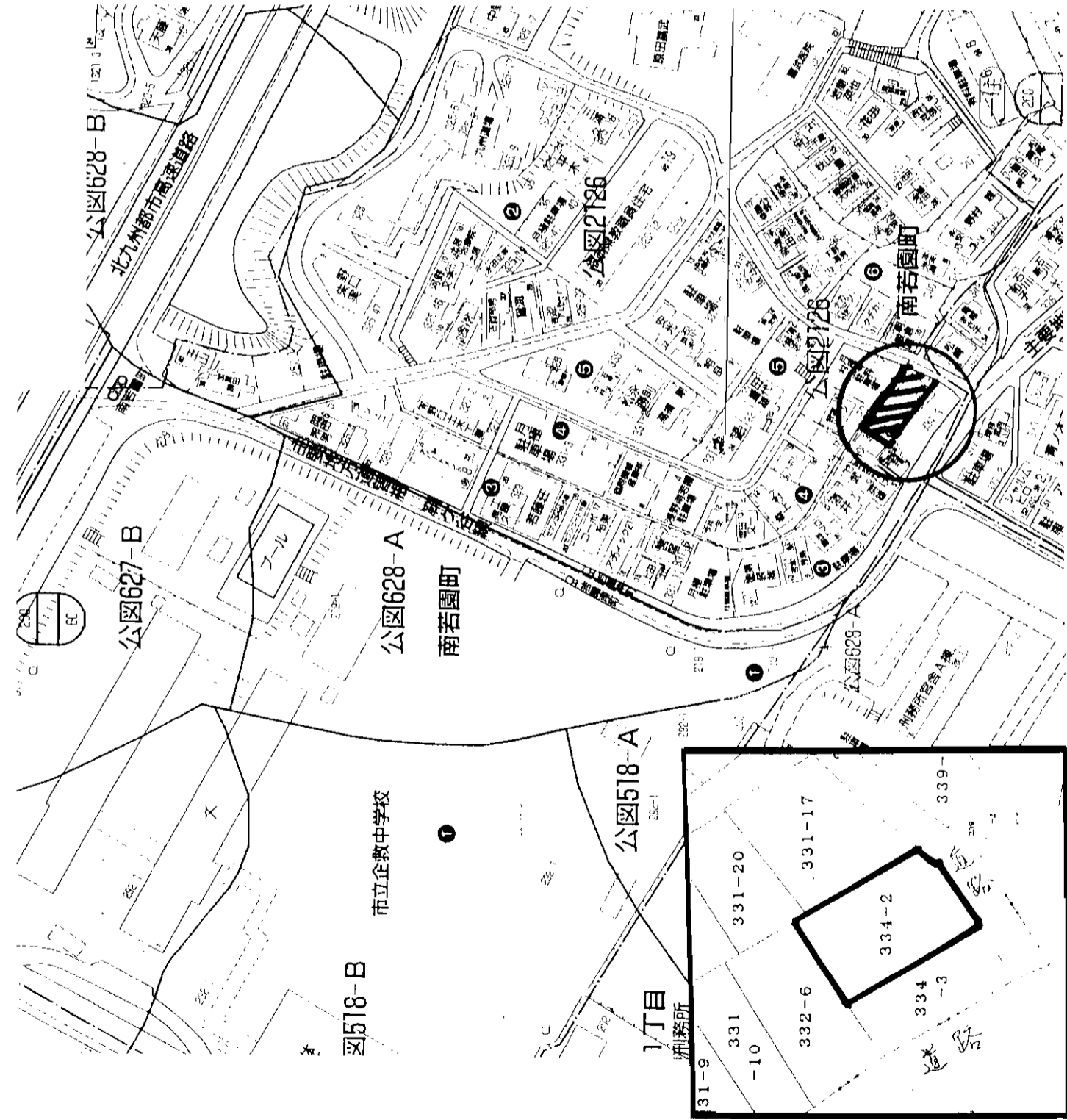

物件種目	売土地	
最適用途	住宅	
最寄駅	JR石田駅	
土地面積	ほかに私道面積 214.87㎡	3.3㎡
価格	680万円	単価 10.46万円
所在地	北九州市小倉南区南若園334番2 (住居表示 小倉南区南若園3-1)	
交通	西鉄バス 若園南町停留所 徒歩 2分	
土地権利	所有権	地目 宅地
都市計画	市街化区域	用途地域 第一種住居
建ぺい率	60%	容積率 200%
他の法令上の制限	無し	
引渡条件		
現況	古屋有り	引渡日 相談
推進状況 (奥地・間口)	東側4m公道に間口約13m接道 (前面公道は42条2項道路指定有り)	
設備	上下水道・電気・都市ガス	
備考	約65坪	
会員番号	80901297	物件番号 76480244-5

アットホーム・フラクトシート (不動産情報流通システム専用物件資料)



福岡県知事免許(1)第15096号(社)全日本不動産協会会員



北九州市八幡東区中央2-2-12
 ☎093(663)5552
 FAX093(663)5554

客付会社様へ

値下げ再配布

■手数料: 分かれ

■取引態様: 専属専任媒介

■情報公開日: 17.8.5

図面コード: 0848003 物件番号 76480244-5

福岡
小倉南区
南若園

苅田 南原 殿川ダム入口 8m道 883坪 平坦地

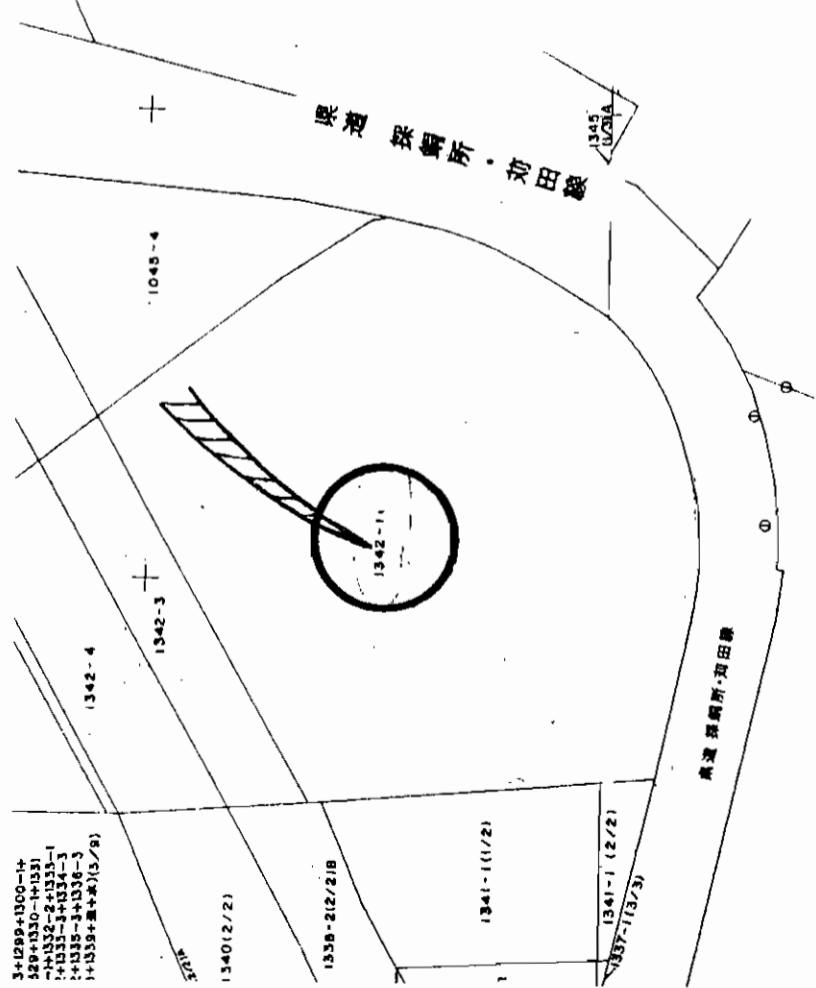
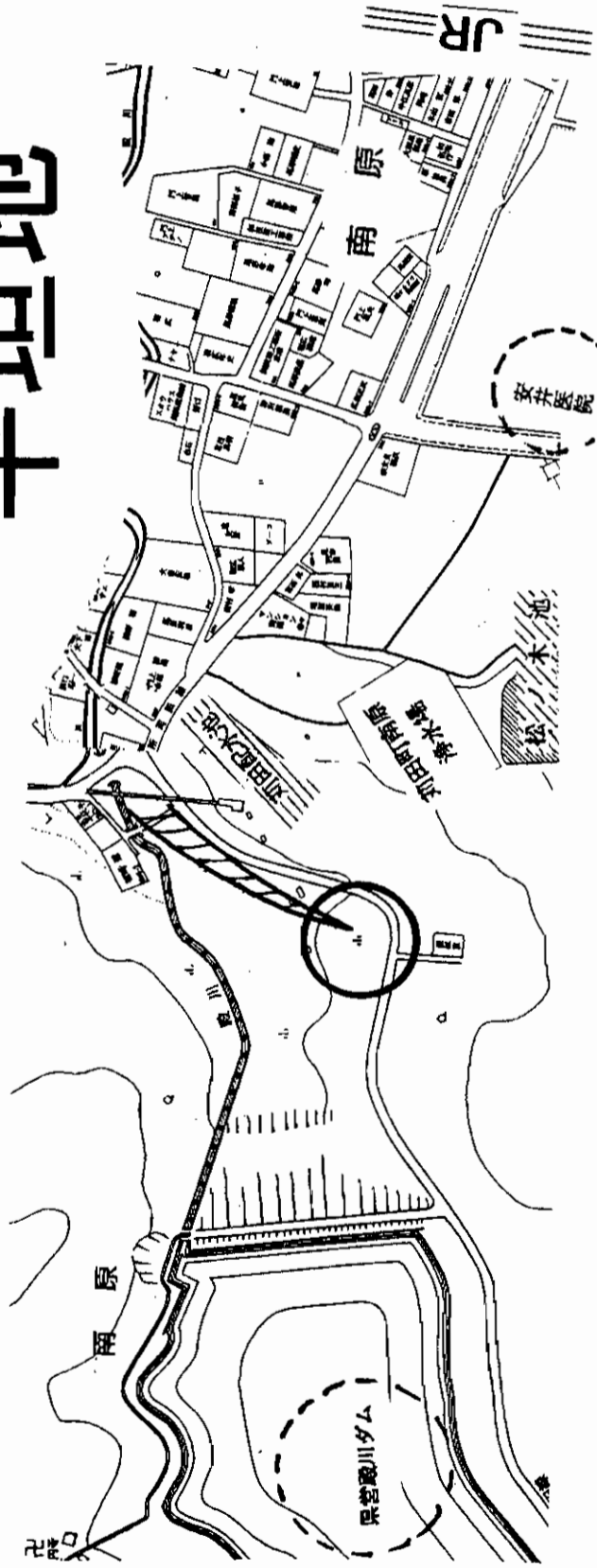

物件種目	地	
最適用途	資材置場	
最寄駅	JR 苅田駅	
土地面積	2919㎡	882.9坪
価格	1,400万円	1,6万円
物件所在地	福岡県京都郡苅田町大字南原 白塚山1342-1	
交通	JR 苅田駅	約4km
土地権利	所有権	地目 山林
都市計画	市街化調整区域	用途地域 調整区域
建ぺい率	%	容積率 %
他の法令上の制限	引渡条件 応談	
引渡条件	更地 引渡日 応談	
現況	7~8m公道接す。角地	
接道状況 (角地・開口)	平坦になっており更地への費用は掛かりません。 雑木無し。	
設備		
備考		
会員番号	80900648	物件番号 76480187-5

図面コード:0848001 物件番号 76480187-5

北九州市小倉南区湯川1-5-8 (社) 福岡県宅地建物取引業協会会員
TEL 093-931-6696 直通 090-1087-6179
FAX 093-931-6614 担当 永田 義英

福岡県知事免許 (10) 第3677号

三 (株) タカムラ住宅

客付会社様へ

値下げ再配布

- 手数料: 分かれ
- 取引態様: 媒介
- 情報公開日: 17.8.3



福岡 京都郡 苅田町

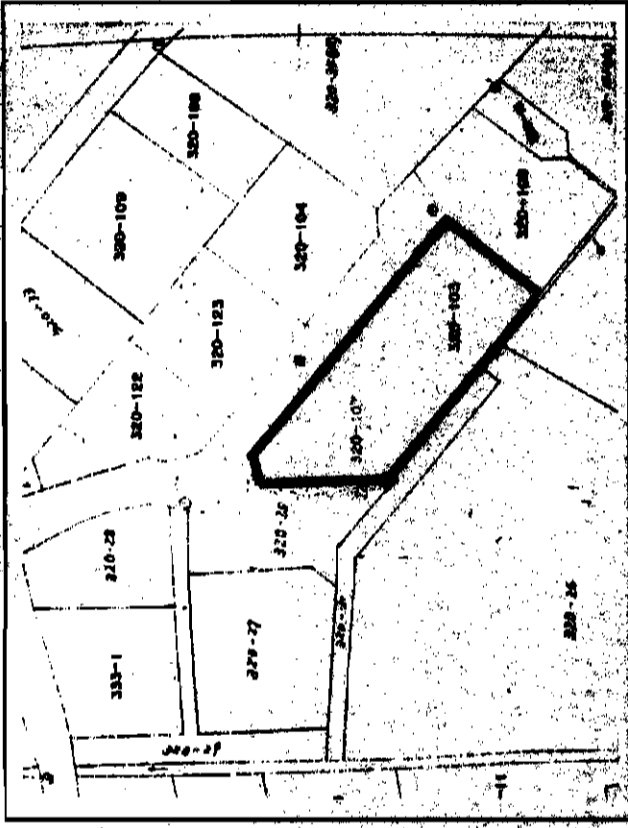
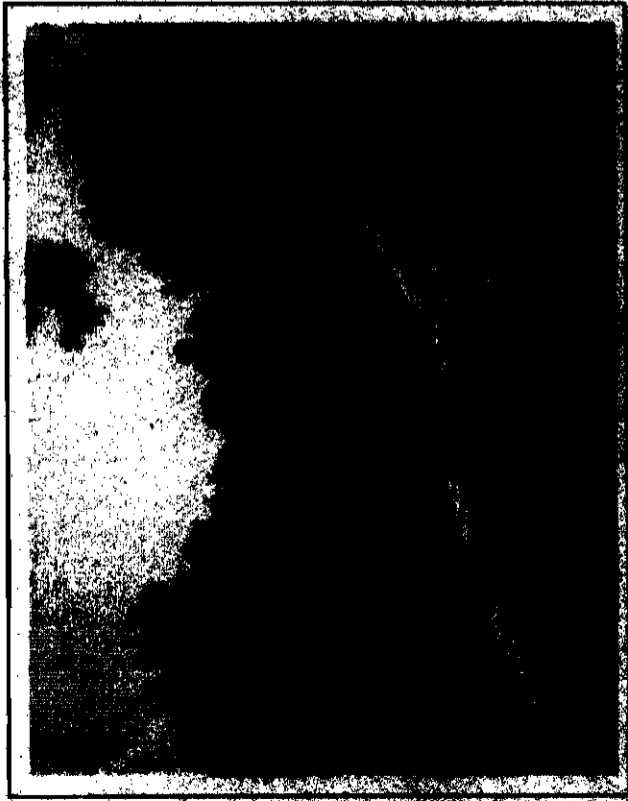

広々10坪! 家造りもできます。

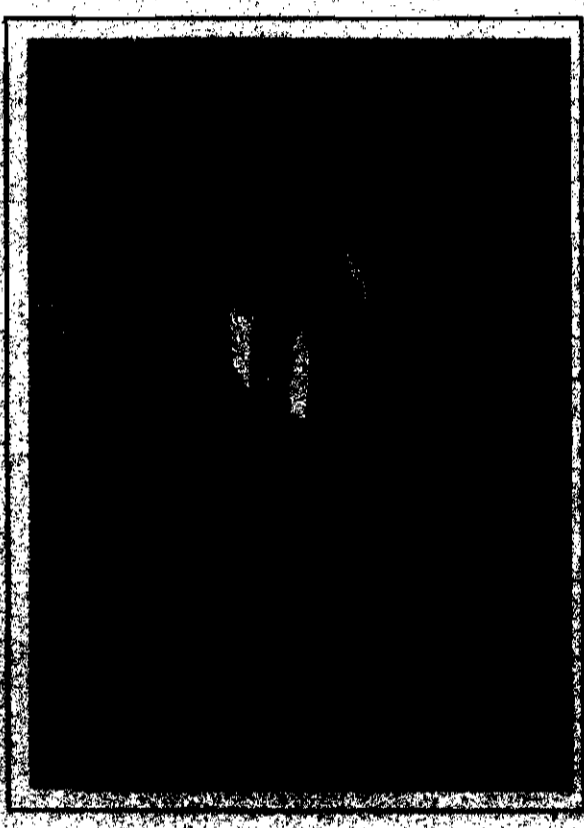
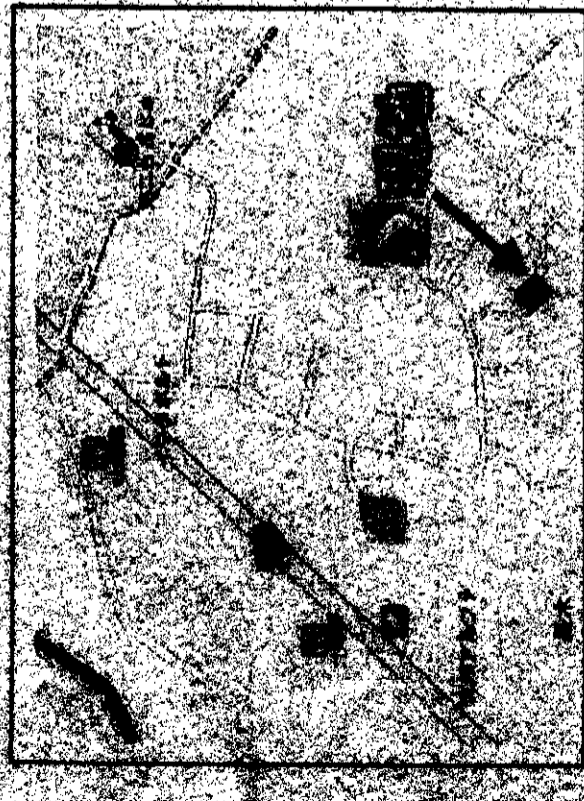

物件種目	空地	
用途	住居	
最寄駅	JR日豊線 行橋駅	
土地面積	463.63㎡ (140.24坪)	無
価格	780万円	5.5万円
所在地	行橋市大字長木字力石 320番 103・107	
交通	西鉄バス 二塚停 徒歩6分	
土質	所有権	地目
都市計画	未建引区域	無指定
容積率	70%	400%
建ぺい率	上物建時セットバック必要	
築年	現況渡し	
状況	更地	引違月
近況	北東4m市道に30m接す	
備考	無	
備考	分割も相談可	
会員番号	80900562	物件番号
		76480230-5

アットホーム・グランドシート (不動産情報誌「アットホーム」)

国土交通大臣免許(1)第032号 (株)福岡県宅建建物取引業協会会員
福岡県平ひろた

北九州市小倉北区櫛原町2-17(モノレール且通原前)
小倉支店 8093(533)0008
 本社: (093) 641-3939 鳥栖支店: (093) 645-1000
 折尾支店: (093) 603-0050 湯毛支店: (097) 15-3437 担当: 野口



寄付金社様へ

手数料: 分かれ
 取引態様: 媒介
 情報公開日: 17.8.5

物件番号 76480230-5

福岡 行橋市 長木

『鹿児島』からの配布です
御協力宜しくお願い致します。

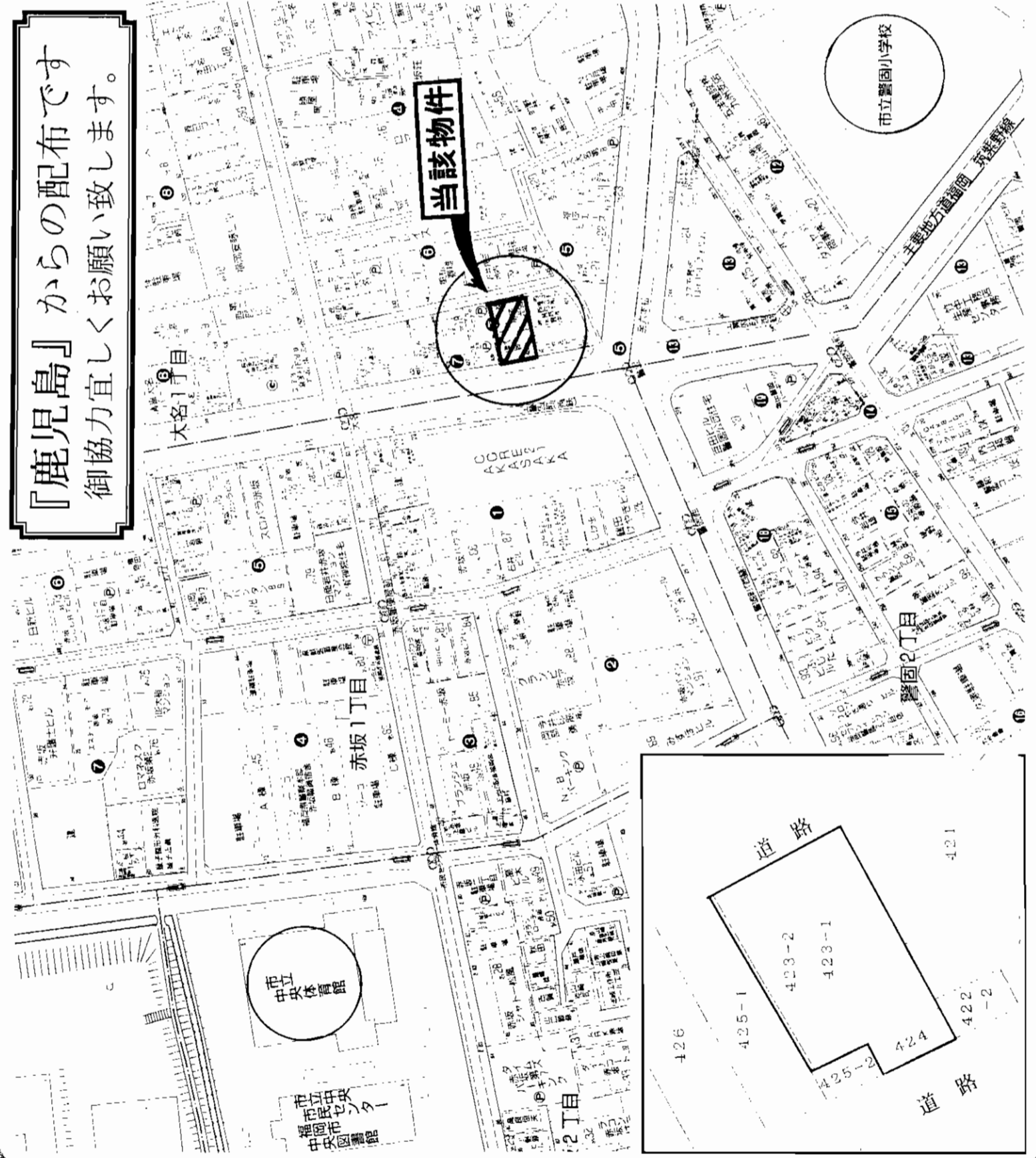

売地

店舗・マンション等

赤坂駅

317.73m²(96.11坪)

ほかに
私道面積

3億円

3.3m²
単価

312万円

福岡県福岡市中央区大名1丁目

423-1・423-2・424

警固町バス停 徒歩1分

物件種目	所有権	地目	宅地
最適用途	都市計画 市街化区域	用途地域	商業地域
最寄駅	建ぺい率 80%	容積率	400%
土地面積	他の法令 上の制限	地勢	平坦地
価格	引渡条件	現況	建物有
物件所在地	接道状況 (角地・開口)	引渡日	相談
交通	設備	備考	
	会員番号	80600110	物件番号
			79480188-4

アットホーム・フラクトシート (不動産情報流通システム専用物件資料)



物件番号 79480188-4

鹿児島県知事(8)第2412号 宅建協会南支部

広川不動産

鹿児島市郡元3丁目20番2号

☎099(255)6165

FAX099(285)3534

客付会社様へ

■手数料:分かれ

■取引態様:専属専任媒介(一部)

■情報公開日:17.8.4

福岡

中央区

大名

売戸建 町上津役西

西鉄バス上津役出張所停徒歩3分

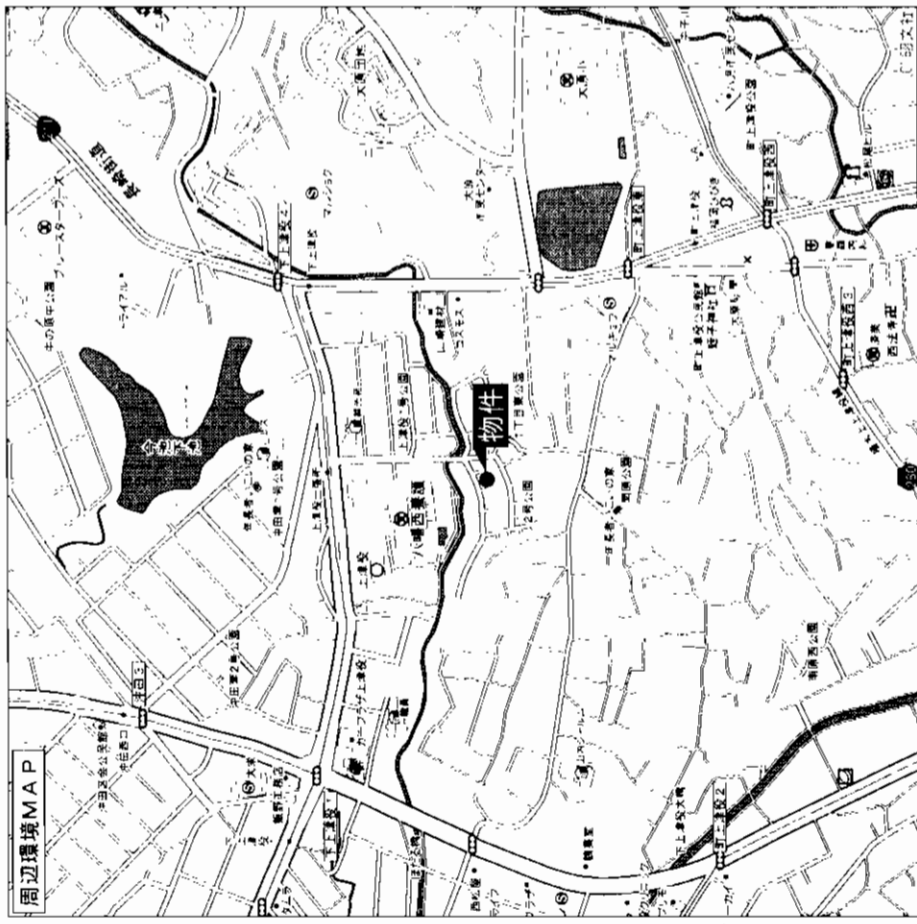

- ・閑静な住宅街!
- ・広々納戸♪
- ・スーパ一徒歩3分!!

中古戸建住宅

JR黒崎駅
5DK+S
1,150万円

物件種目	北九州市八幡西区町上津役西1-8-7		
最寄駅	西鉄バス上津役出張所停 徒歩3分		
間取りタイプ	171.58㎡	ほかに私道面積	無
価格	1,150万円		
物件所在地	北九州市八幡西区町上津役西1-8-7		
交通	西鉄バス上津役出張所停 徒歩3分		
土地面積	171.58㎡	ほかに私道面積	無
建物	木造瓦葺2階建		
面積	延べ81.98㎡		
間取内訳	1F:和6、和4.5、洋6、DK6、S8 2F:和6、洋6		
土地権利	所有権	地目	宅地
都市計画	市街化区域	用途地域	第一種中高層住居専用地域
建ぺい率	60%	容積率	200%
地の法会上の制限			
築年月	昭和54年10月12日	駐車場	有 堀車庫
現況	空	引渡日	即
建築確認番号	北側公道5M接面		
接道状況(敷地開口)	都市ガス・給湯・シャワー		
設備			
備考			
会員番号	80900317	物件番号	76480249-1

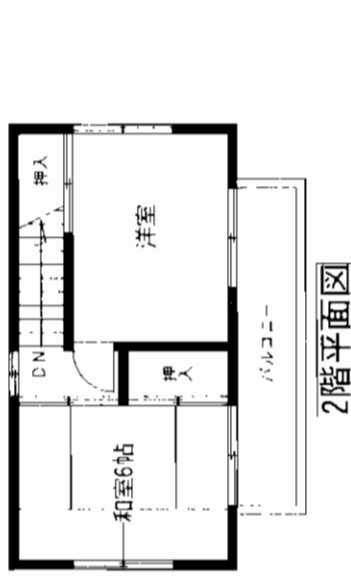

アットホーム・ファクトシート (不動産情報流通システム専用物件資料)



福岡県知事免許(9)第5427号 宅地建物取引業協会会員
若葉ハウジング不動産センター
 〒811-4236 福岡県遠賀郡岡垣町海老津駅前9番18号

☎093(283)3188
 FAX093(283)3190
 携帯090(1087)2349(石井)
<http://www.wakaba-housing.com>

客付会社様へ

図面コード: 0831103 物件番号76480249-1

■手数料: 分かれ
 ■取引態様: 専任媒介
 ■情報公開日: 17.8.5
 福岡 八幡西区 町上津役西

中古住宅

旭中

4LDK

1,480 万円

物件種目 最寄駅 間取り 価格

遠賀郡

岡垣町旭台5丁目560番地823

西数バス 旭中 徒歩 3 分

通土地面積
250.85 m²
(75.88坪)

延べ面積
31.46坪

構造・規模 木造 2階建

面積 延べ 104.00 m² (31.46坪)

間取内訳

土地権利 所有権 宅地

都市計画 市街化区域 用途地域 第一種低層住居専用地域

建ぺい率 50 % 容積率 80 %

地の法令 壁面後退1M・高さ制限10m

築年数 昭和62年2月 駐車場 2台

現況 空家 引渡日 即

接道状況 東: M 西: M 南: M 北: 4.1M

設備 水道・下水道・プロパン・九州電力

備考 ★和室6帖・洋室4.5帖・洋室6帖・洋室10.5帖・LDK10.5帖

会員番号

80002398

物件番号

77480480-4

物件番号 77480480-4

客付会社様へ

■手数料: 分かれ

■取引態様: 媒介

■情報公開日: 17.8.5

福岡

遠賀郡

岡垣町

必見です

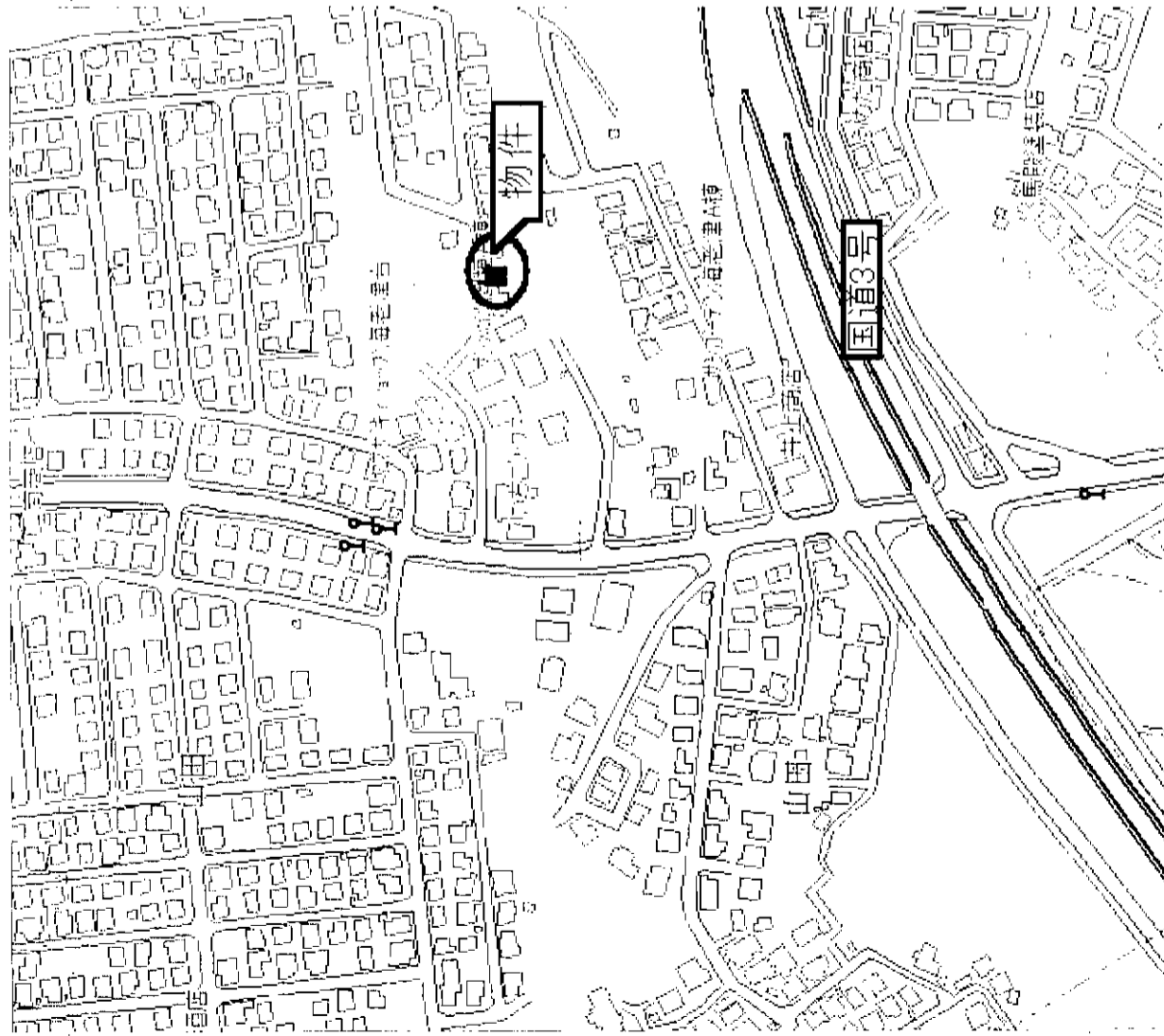

♪ ゆったりとした間取りです♪

アットホーム・ファクトリー (不動産情報流通システム専用物件資料)

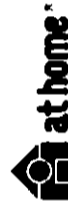

福岡県知事 (4) 12182 号 宗像市田熊二丁目1番3号

三 エスエー ト 宗像

TEL 0940-36-5430 FAX 36-5407

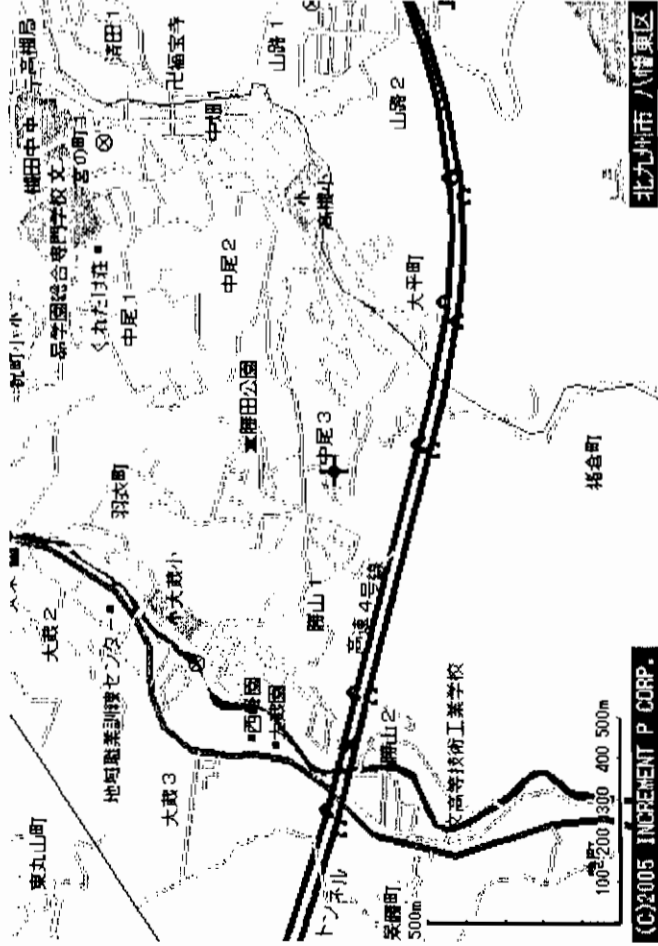
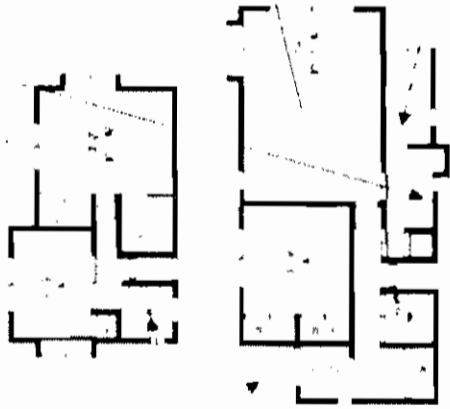
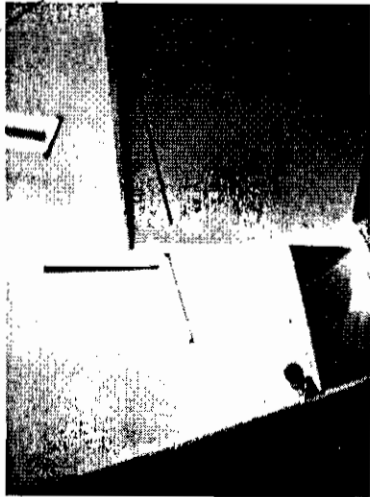
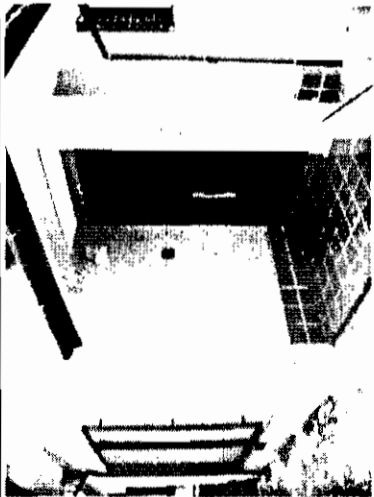
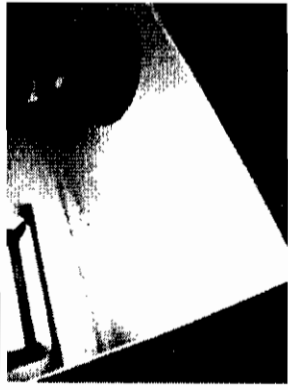

- ★室内リフォーム済み
- ★駐車スペース並列3台
- ★パソコン用LAN構築済(有線)

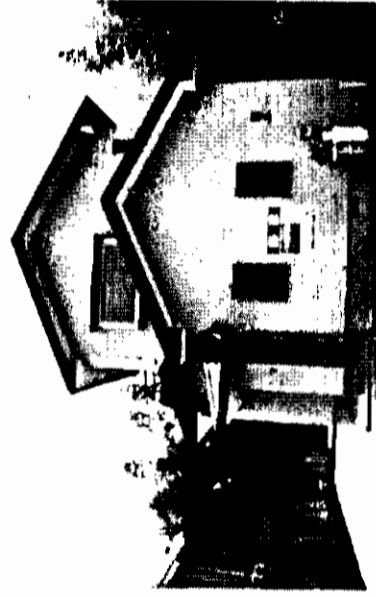
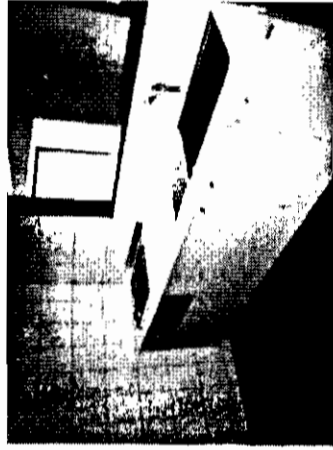

物件概要

物件種別 **売家**

価格 **1,180万円(税込)**

間取 **3SLDK**

所在 北九州市八幡東区中尾3丁目4-20-2

交通 西鉄 高槻小学校前バス停 徒歩約5分

土地 地目 宅地

地積 264.00㎡ (約79.86坪)

構造 木造スレート葺2階建

面積 1階 70.06㎡

2階 40.57㎡

延面積 110.63㎡ (約33.46坪)

築年月 平成9年1月

用途地域 第1種低層住居専用地域

都市計画 市街化区域

建ぺい率 50%

容積率 80%

法令上の制限 外壁後退1m・高さ制限10m

接道状況 北側約4m私道に面す

現況 空家

引渡し 即

設備 上下水道・個別アロハガス

備考

平成16年3月リフォーム済

駐車場並列3台駐車可能

アットホーム・フアクトシート (不動産情報流通システム専用物件資料)



福岡県知事免許(4)第11058

株式会社シテイコーポ

〒810-0001 福岡市天神1丁目15-25

TEL 092(722)2225

FAX 092(722)2221

会員番号 80003408

物件番号 77480432-4

客付会社様へ

■手数料:3%+6万円

■取引態様: 売主

■情報公開日 17.8.4

福岡
八幡東区
中尾

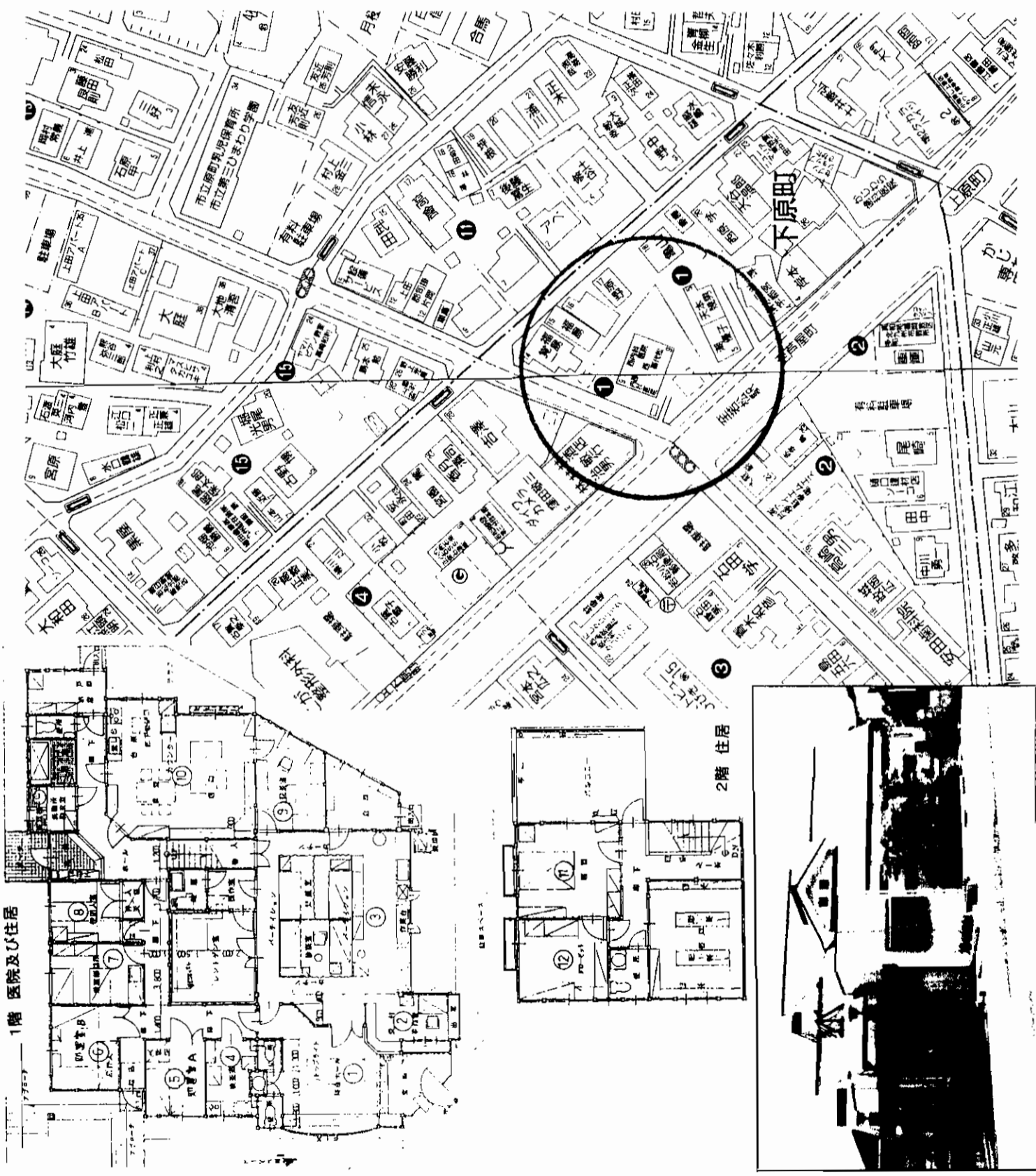

物件種目	住宅付診療所		
最寄駅	JR若松駅		
間取タイプ	診療所+4LDKS		
価格	5300万円		
物件所在地	北九州市若松区下原町1-9		
交通	市営バス下原町バス停 徒歩1分		
土地面積	525.6 m ²	ほかに私道面積	なし m ²
建物	構造・規模 木造 2階建		
面積	延べ 298.45 m ²		
間取内訳	1F: 診療所、LDK22、多用途部屋2室 2F: 洋10、洋10、納戸8		
土地権利	所有権 地目 宅地		
都市計画	市街化区域 用途地域 近隣商業地域		
建ぺい率	80 %	容積率	200 %
他の法規	なし		
築年月	平成4年2月	駐車場	有(7台、自宅用1台)
現況	空家	引渡日	即
揮発状況	角地、公道南側約18m、東側7.7m、延べ37m接道 (角地・開口)		
設備	九州電力・都市ガス・上下水道 ウォッシュレット、シャワー		
備考			
会員番号	80900002	物件番号	76480231-4



物件番号76480231-4

客付会社様へ

- 手数料: 分かれ
- 取引態様: 媒介
- 情報公開日: 17.8.5

福岡 若松区 下原町

県知事免許(11)第1957号

株式会社 相和商会

北九州市若松区大井戸町13番3号
Tel 093(771)5684 FAX 093(751)7050

フロントホーム・ウェブサイト・スマートフォン・タブレット端末でもご覧いただけます。

- ★室内リフォーム済み
(キッチン・浴槽・トイレ・給湯器等交換済)
- ★駐車スペース並列3台
- ★眺望良好
(小倉都心部から関門海峡まで見えます)

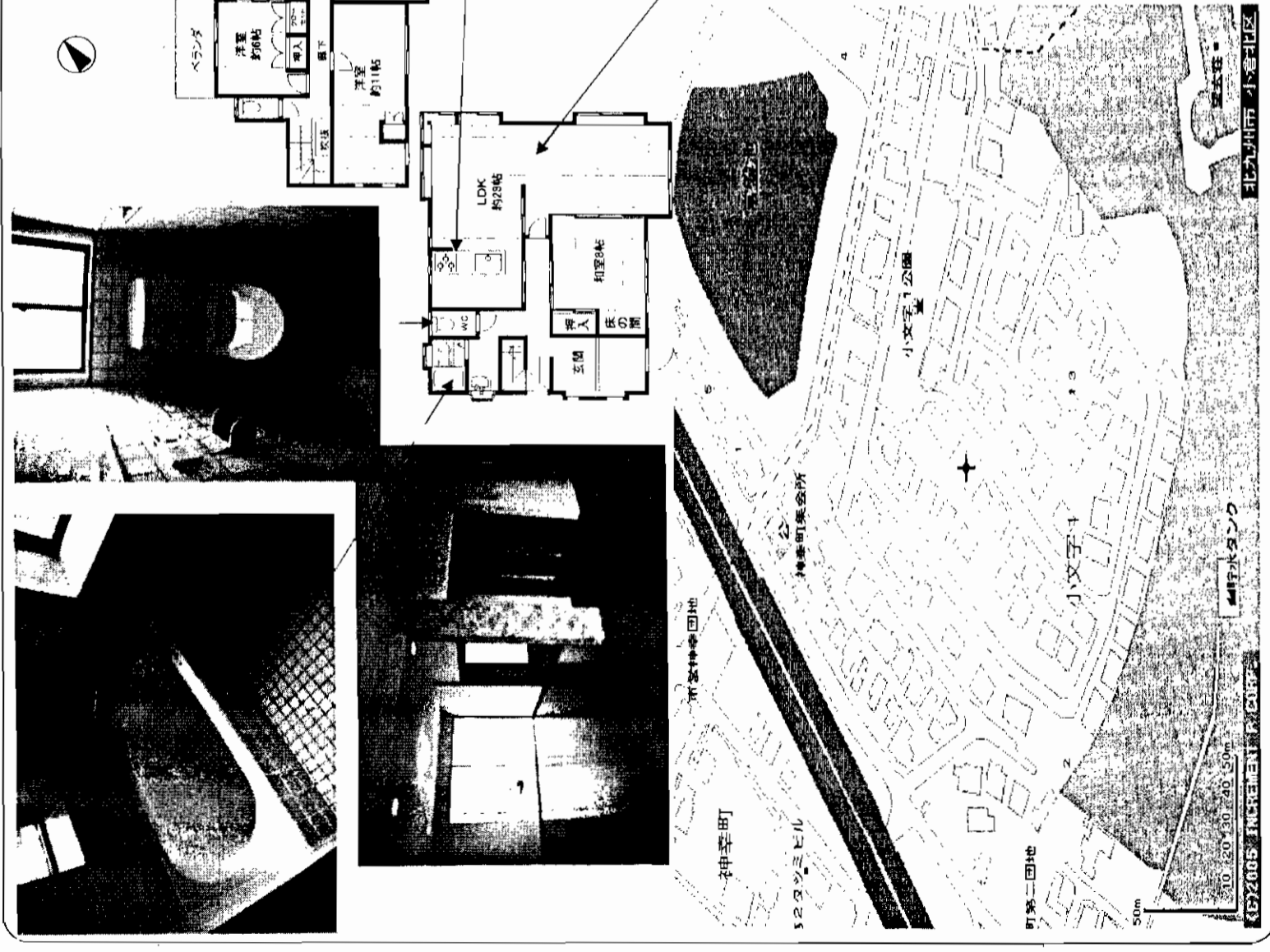

物件概要	
物件種別	売家
価格	2,250万円(税込)
間取	4LDK

所在	北九州市小倉北区小文字1丁目14-14		
交通	西鉄バス 住金社宅前停 徒歩約7分		
土地	地目	宅地	
	地積	224.25㎡ (約67.83坪)	
建物	構造	木造瓦葺2階建	
	面積	1階	86.91㎡
		2階	47.06㎡
築年月	延面積	133.97㎡ (約40.52坪)	
	築年月	昭和59年8月	

用途地域	第1種低層住居専用地域
都市計画 建ぺい率	市街化区域 50%
容積率	80%
法令上の制限	外壁後退1m・高さ制限10m
接道状況	南東側幅員5m公道に接道
現況 引渡し	空家 即
設備	上下水道・都市ガス

備考	平成17年6月リフォーム済 駐車場並列3台駐車可能
----	------------------------------

会員番号 80003408 物件番号 77480431-4

at home

〒810-0001 福岡市天神1丁目15-25
TEL 092(722)2225
FAX 092(722)2221

福岡県知事免許(4)第11058
株式会社シテイコート

手数料: 3%+6万円
取引態様: 売主
特約公定日: 17.8.4

福岡
小倉北区
小文字

プリントホーム・フラクトシート・不動産情報流通システム専用物件資料

空付会社様へ

売戸建

西鉄バス 「荳八幡宮前」 停徒歩2分



☆Pは3台駐車可!

☆昨年300万かけ風呂・洗面所等リフォーム済!

東南角地!

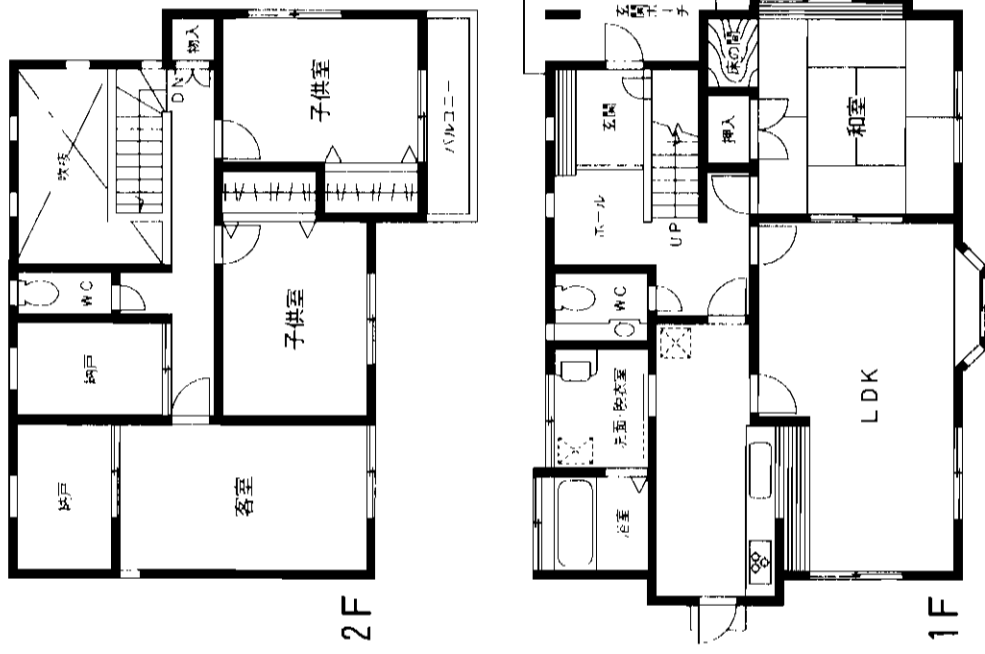
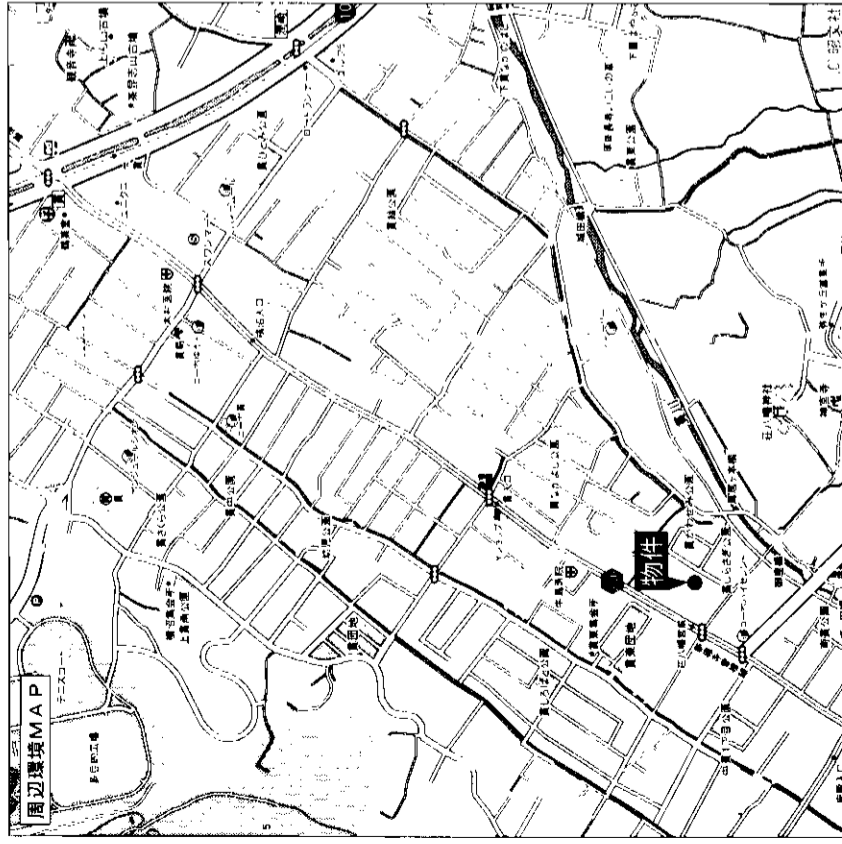

物件種目	売戸建	
最寄駅	JR下曾根駅	
間取タイプ	4LDK+納戸	
価格	2,630万円	
物件所在地	北九州市小倉南区中貴2丁目7-32	
交通	西鉄バス 荳八幡宮前バス停 徒歩2分	
土地面積	225.45㎡	ほかに私道面積
建物	構造・規模 木造2階建	
	面積	126.07㎡
	間取内訳 間取図参照	
土地権利	所有権	地目 宅地
都市計画	区内	用途地域 第1種住居地域
建ぺい率	40%	容積率 80%
他の法令上の制限		
築年月	平成6年5月	駐車場 3台
現況	入居中	引渡日 平成17年9月頃
建築確認番号		
接道状況 (敷地開口)	東南6m角地	
設備	給湯・シャワー・バルコニー	
備考	昨年300万円かけて風呂・洗面所をリフォーム済	
会員番号	80900243	物件番号 76480222-1

アットホーム・ファクトシート (不動産情報流通システム専用物件資料)



福岡県知事免許(5)第10963号 (社)福岡県宅地建物取引業協会会員 〒800-0257 北九州市小倉南区湯川2丁目9-20

有限会社藤原不動産

代表取締役
藤原 一行

8093 (921) 2129
FAX093 (941) 1970

客付会社様へ

- 手数料:分かれ
- 取引態様:媒介
- 情報公開日:17.8.4

図面コード: 0877702 物件番号 76480222-1

福岡
小倉南区
中貴

中古住宅

中曽根

単

下曽根駅徒歩13分

単

物件種目	売 家
最寄駅	JR下曽根駅
間取タイプ	4LDK
価 格	2,100万円(税込)

駐車場4台可です! 曽根中学校前バス停徒歩4分!

物件所在地	北九州市小倉南区中曽根4-10-25-2	
交 通	JR日豊本線下曽根駅 徒歩13分	
通	曽根中学校前バス停 徒歩4分	
土地面積	公簿270.12㎡(81.71坪)	ほかに私道面積
建 物	構造 規模 木造スレート葺2階建	
物	面 積 延べ101.02㎡(30.55坪)	
間取内訳		

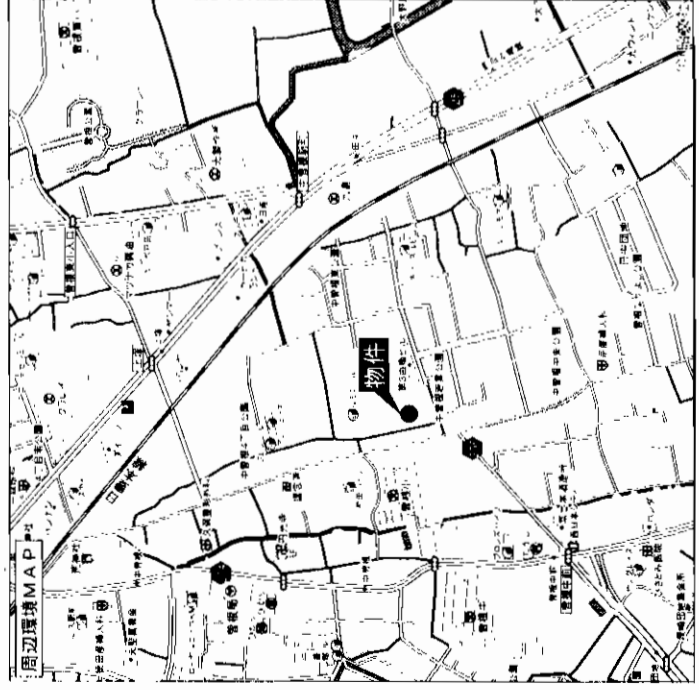

土地権利	所有権	地 目	宅地
都市計画	市街化区域	用途地域	第一種中高層住居専用地域
建ぺい率	60%	容積率	200%
他の法令上の制限			
築年月	H10年11月	駐車場	4台可
現 況	空	引渡日	即
建築確認番号			
接道状況(角地開口)	南西側2.5m(公道)間口5.9m		
設 備			
備 考	8/17道路工事終了の為今までより通行容易となります		
会員番号	80901325	物件番号	76480169-1

アットホーム・ファクトシート (不動産情報流通システム専用物件資料)



図面コード: 0831101 物件番号 76480169-1



大地
The Daichi Co., Ltd. of Real Estate

(社)福岡県宅地建物取引業協会 福岡県知事免許(1)15279号
TEL/093.621.2617
FAX/093.621.2616
福岡県北九州市八幡西区竹末1-12-18

客付会社様へ

■手数料:2%
■取引態様:売主
■情報公開日:17.8.5

福岡 小倉南区 中曽根

鞍手郡鞍手町

新延 (にのぶ)

【雛尻団地】

敷地広々 (3区画分を敷地に使用) 大きな家庭菜園があります。そのままご利用頂いても結構ですが、駐車スペースの増設や別棟 (事務所・店舗・倉庫) の敷地としても有効利用可能です。

美 庭

和風家屋の続き間・広縁の先には大きな日本庭園が広がります。

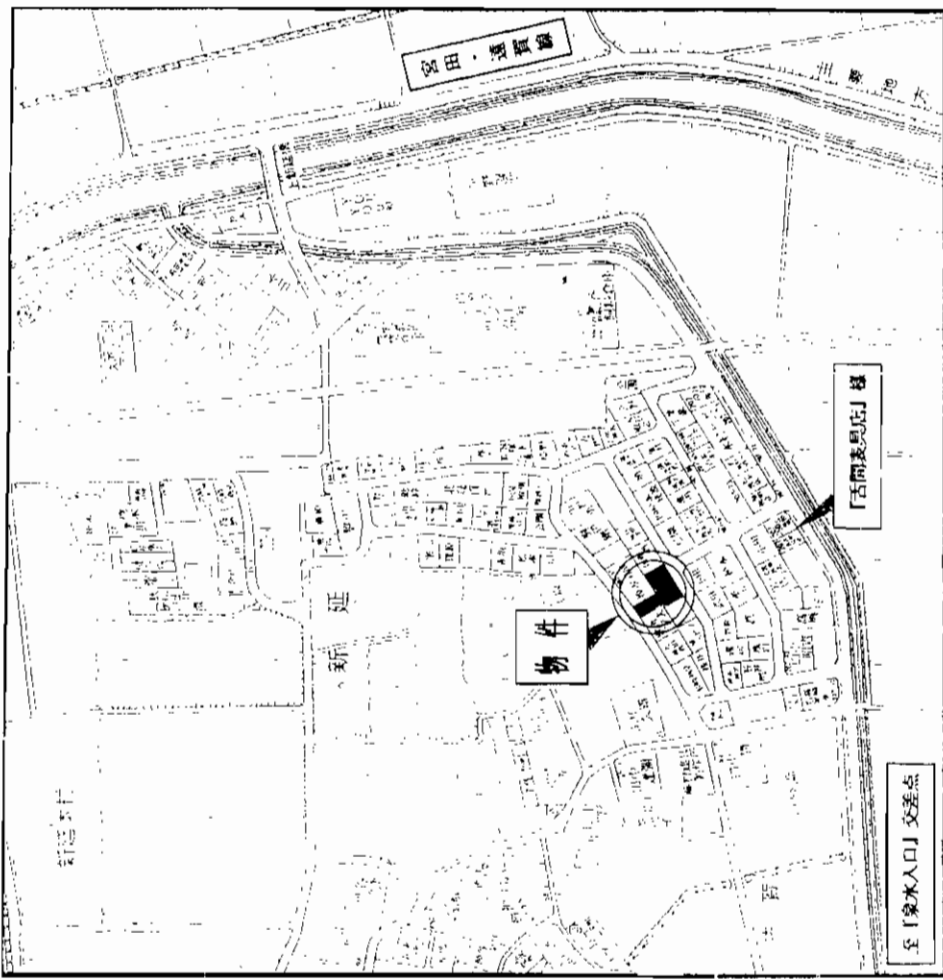
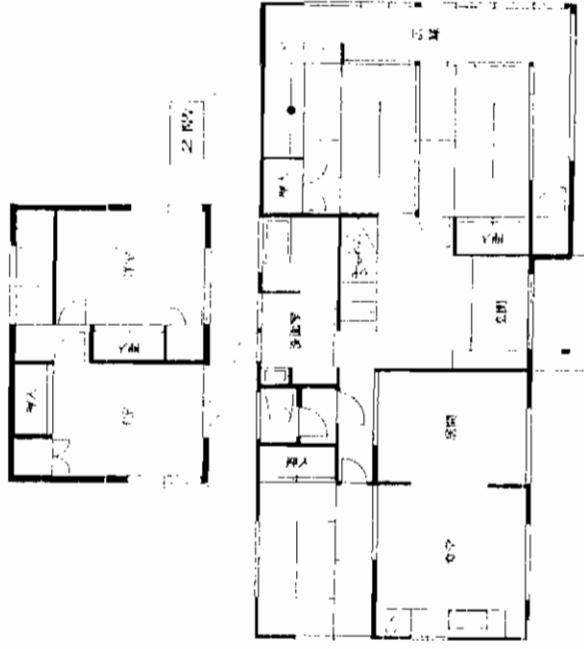
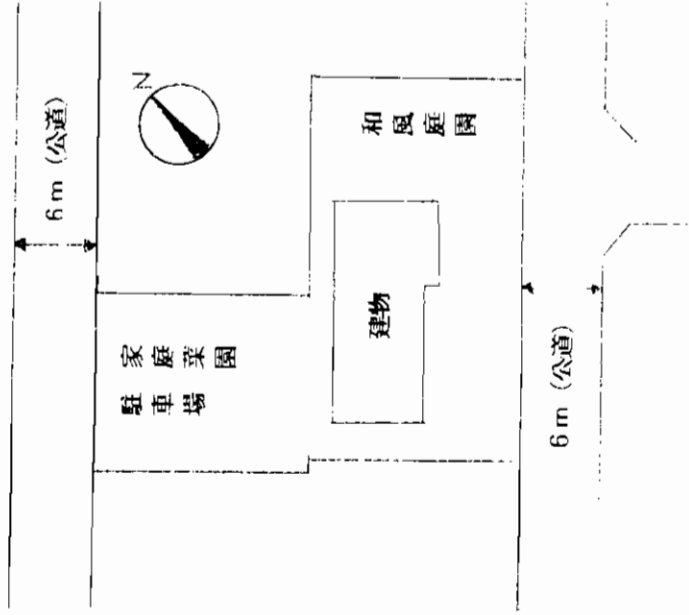

売家

鞍手駅

5LDK+広縁

1,460万円

物件種目 最寄駅 間取りタイプ 価格

所在地 鞍手郡鞍手町大字新延207番27

交通 泉水バス停

徒歩約 7分

上新延橋バス停

徒歩約 7分

面積 公簿 637.02㎡ ほか

積 192.69坪 私道面積

構造・規模 木造瓦葺2階建

面積 146.02㎡

間取り内訳 LDK15.4帖 和6帖×3室 洋6.6帖×2室

44.17坪

土地権利 所有権 地目 宅地

都市計画 未線引区域 用途地域 指定のない地域

建築率 60% 容積率 200%

他の法令上の条件

築年月 昭和55年8月 駐車場 有(2台)

現況 空家 引渡日 即

接道状況 東南側 6m (公道) 間口 約25m

(角地・間口) 北西側 6m (公道) 間口 約13m

設備

備考

小学校 新延小学校 (徒歩15分)

図面コード:0848003



福岡県知事免許(1)第14491号 (社)福岡県宅地建物取引業協会

(有)エステートプロモーション北九州

北九州市八幡西区八千代町1番7号

アットホーム・ファクトシート (不動産情報流通システム専用物件資料)

客付会社様へ

■手数料:分かれ

■取引態様:専任媒介

■情報公開日:17.8.5

会員番号 80901164 物件番号 76480243-5

福岡

鞍手郡

鞍手町

リヴァイエール本城台

平成17年5月

◎全面リフォーム!!

コンロ・レンジフード・流し水栓
 流し吊り戸棚・流し台開き戸
 洗面台・洗面所棚・ウォシュレット
 浴槽・水栓シャワー・浴室鏡
 オーターカーテン・レースカーテン
 カーテンレール・照明器具一式
 ドアノブ・かさ立て・クロス
 ふすま・畳・網戸
新品取付け!

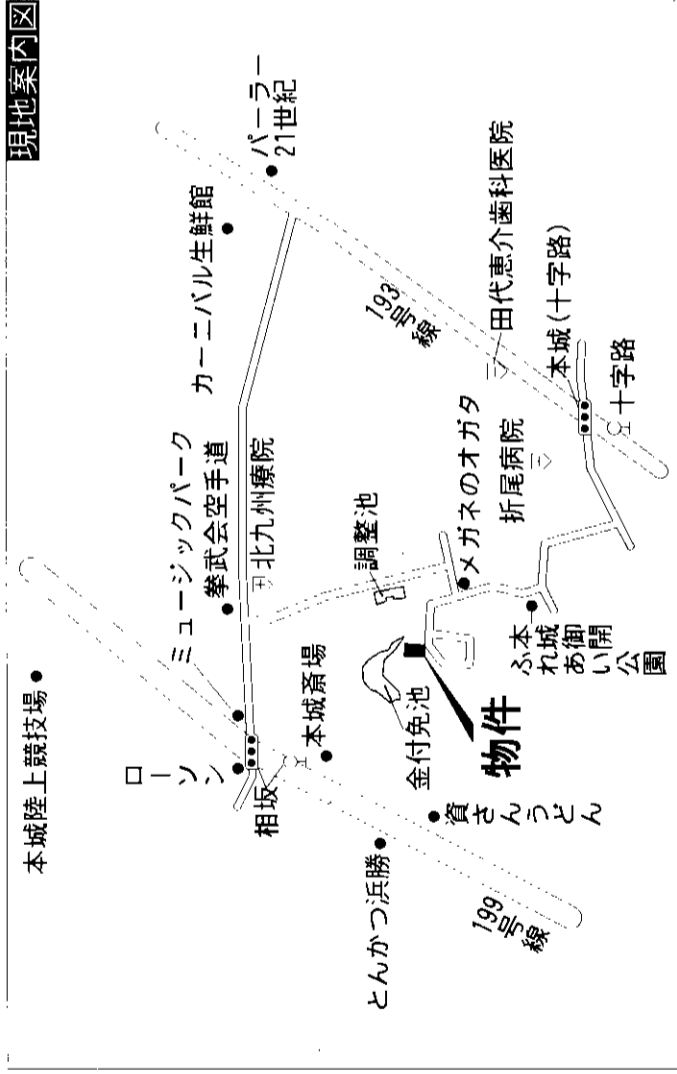
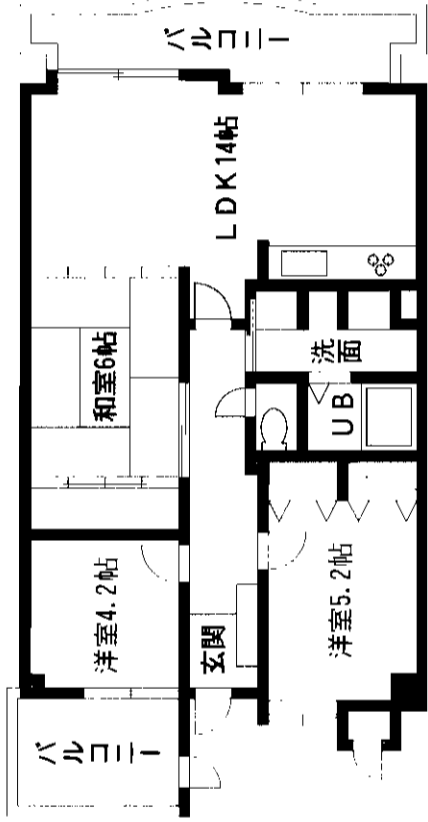

売マンション

リヴァイエール本城台

JR本城駅

3LDK

1,080万円

北九州市八幡西区御開一丁目16番8-607号

市営相坂バス停 徒歩4分

物件種目	マンション
最高駅	JR本城駅
間取タイプ	3LDK
価格	1,080万円
物件所在地	北九州市八幡西区御開一丁目16番8-607号
交通	市営相坂バス停 徒歩4分
建物	鉄筋コンクリート造9階建6階部分
構造規模	専有面積 69.65㎡
専有面積	バルコニー面積 14.55㎡
間取内訳	和6帖・洋5.2帖・洋4.2帖・LDK14.4帖
土地権利	所有権
築年月	平成6年2月
管理形態	北九州ビルメンテナンス委託
管理費	3,140円/月
現況	空
駐車場	あり、5,000円 No37
本体設備	エレベーター・集会所・二面バルコニー
各戸設備	オートカーテン・照明器具一式・ウォシュレット
備考	バルコニーの床 防水塗装
会員番号	80900963
物件番号	76480238-3

アットホーム・ファクトシート (不動産情報流通システム専用物件資料)



福岡県知事免許(2)第13527号 (社)福岡県宅地建物取引業協会会員 〒806-0055 北九州市八幡西区幸神2丁目9-1-508号

093 (644) 1312
 FAX093 (644) 1314

客付会社様へ
 広告・オープンハウス可
 カギ現地あり
 (キーボックス)

■手数料:2%
 ■取引態様:売主
 ■情報公開日:17.8.5

図面コード: 0877703 物件番号 76480238-3

福岡
 八幡西区
 御開

コーポファミリー本城

市営バス「東中島」停徒歩1分

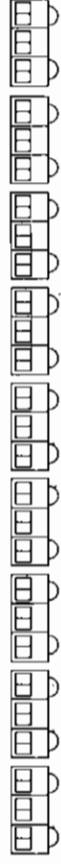

☆イオンショッピングセンター若松店徒歩4分!
 ☆広タールーフバルコニー ☆セイブインレブズ徒歩1分

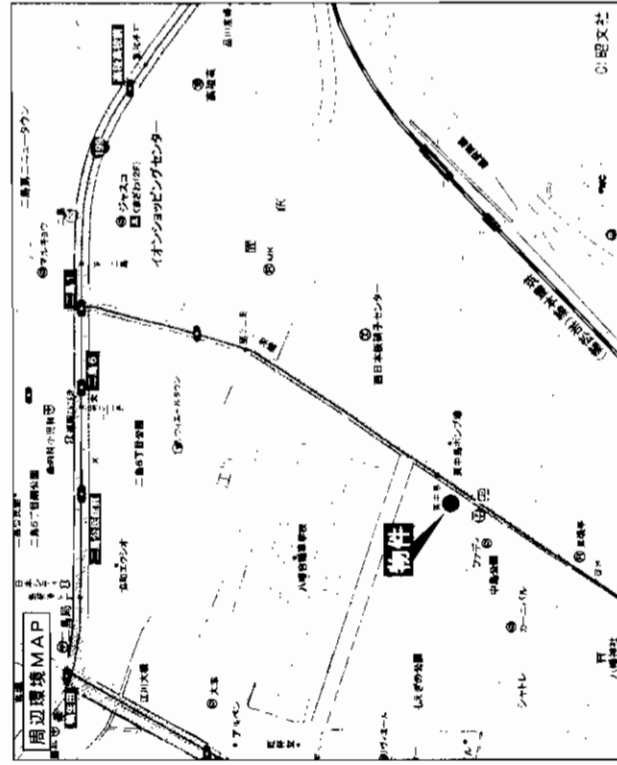
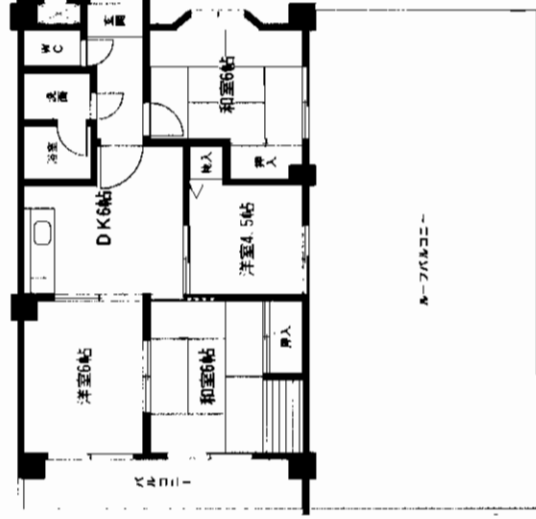

物件種目	マンション		
最寄駅	コーポファミリー本城		
間取タイプ	JR 二島駅 4DK		
価格	580万円		
物件所在地	北九州市八幡西区御開3丁目		
交通	市営バス東中島停 徒歩1分		
建物	構造・規模	鉄筋コンクリート造6階建5階部分	
	専有面積 (使用部分面積)	60.83㎡ バルコニー面積	
	間取内訳	洋6・4.5・和6・6・DK6	
土地権利	所有権	用途地域	
築年月	昭和54年12月	総戸数	
管理形態	自主管理	施工会社	
管理費	2,500円	修繕立金	7,500円
現況	空	引渡日	即
駐車場	近隣		
本体設備	電気・ガス・上下水道		
各戸設備			
備考			B-043
会員番号	80900248	物件番号	76480150-1

アットホーム・ファクトシート (不動産情報流通システム専用物件資料)



福岡県知事免許(1)第14780号 所属団体 福岡県宅地建物取引業協会 〒802-0801 北九州市小倉南区富士見二丁目2番6号
 株式会社 不動産中央情報センター 本社

☎093(931)5008
 FAX093(921)9655 担当: 渡辺

客付会社様へ

- 手数料: 分かれ
- 取引態様: 媒介
- 情報公開日: 17.8.4

図面コード: 0877702 物件番号 76480150-1

福岡
 八幡西区
 御開

売マシヨン ブロッサム大浦

閑静な住宅街!!
ファミリーに
オススメです!!



◎サンリブ
折尾店まで
400m♪

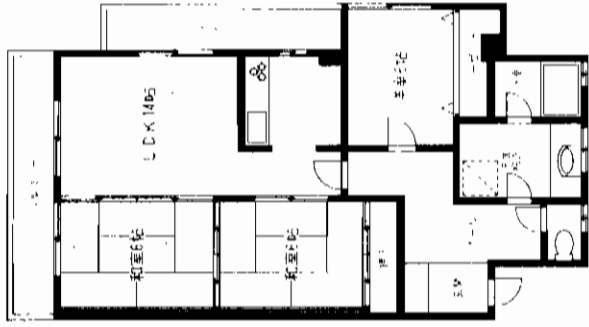

角部屋★

2面バルコニー★

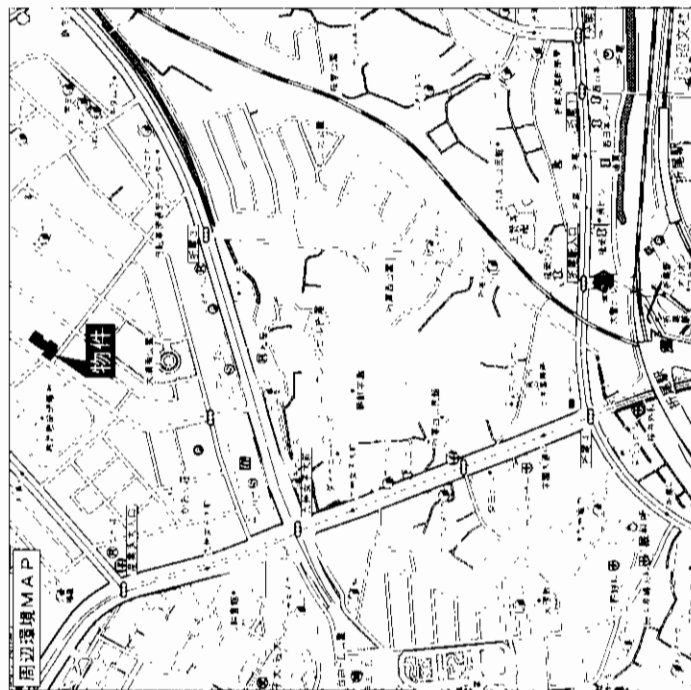

市営バス大浦3丁目停徒歩4分

物件種目	売マシヨン	
最寄駅	ブロッサム大浦	
築年	JR折尾駅	
構造	3LDK	
価格	1,250万円	
物件所在地	北九州市八幡西区大浦2丁目12-16 (401号室)	
交通	JR鹿児島本線 折尾駅 徒歩15分 (市営)大浦3丁目バス停 徒歩4分	
建物	構造・規模 RC造5階建4階部分 専有面積 84.20㎡ バルコニー面積 11.40㎡ 間取り図 和6帖×2・洋6帖・LDK11帖	
土地権利	所有権	用途地域 第2種中高層住居地域
築年月	平成2年1月築	総戸数 住20戸・店4戸
管理形態	委託管理	施工会社 新日本ホームズ
管理費	8,120円/月	修繕立金 6,730円/月
現況	空	引渡日 即
駐車場	6,000円/月1台	
本体設備	エレベーター・CATV	
各戸設備	給湯・シャワー・TVモニター・ホン・退院・システムキッチン (校区)医生ヶ丘小学校・浅川中学校 交マシヨン折尾店400m	
備考		
会員番号	8030073	物件番号 76480251-1

アットホーム・ファクトシート (不動産情報流通システム専用物件資料)



福岡県知事免許(7)第8361号 宅地建物取引業協会会員



〒807-0825 北九州市八幡西区折尾4-17-6

☎093(603)5200
FAX093(603)5305

http://www6.ocn.ne.jp/~kyosan/
E-mail: kyosan@orange.ocn.ne.jp

客付会社様へ

- 手数料:分かれ
- 取引態様:媒介
- 情報公開日:17.8.5

図面コード:0831103 物件番号:76480251-1

福岡 八幡西区 大浦

ブロッサム大浦 八幡西区大浦

・ 閑静な住宅街☆
・ ササリブ折尾店まで
400m少



医生ヶ丘小学校・浅川中学校校区♪

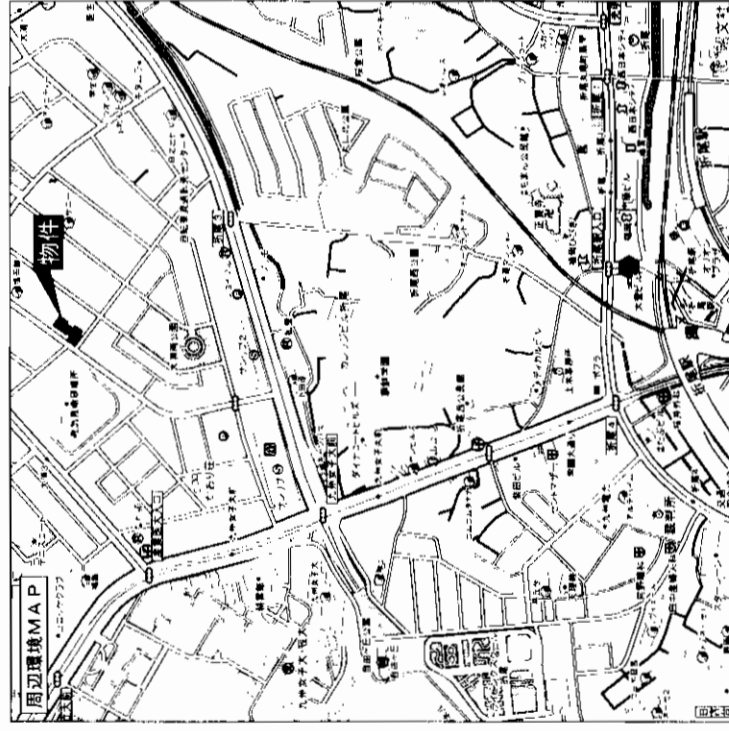

折尾駅 徒歩15分
JR鹿児島本線
大浦三丁目バス停 徒歩4分
市営バス



物件種目	マンション
マンション名	ブロッサム大浦
最寄駅	JR折尾駅
築年数	2LDK
価格	1,190万円

物件所在地	北九州市八幡西区大浦2丁目12-16 (205号室)	
交通	JR鹿児島本線 折尾駅 徒歩15分 (市営)大浦3丁目バス停 徒歩4分	
建物	構造・規模	RC造5階建2階部分
	専有面積 (使用部分面積)	83.88㎡ バルコニー 6.48㎡
間取内訳	洋6帖・和6帖・LDK20帖	
土地権利	所有権	用途地域 第2種中高層住居専用地域
築年月	平成2年4月築	総戸数 住20戸・店4戸
管理形態	委託管理	施工会社 新日本ホームズ株
管理費	8,380円/月	修繕立金 6,710円/月
現況	空	引渡日 即
駐車場	6,000円/月 (1台)	
本体設備	エレベーター・CATV	
各戸設備	給湯・シャワー・TVモニターホン・追焚き・システムキッチン (校区) 医生ヶ丘小学校・浅川中学校 ☆ササリブ折尾店 400m	
備考		
会員番号	80900075	物件番号 76480250-1

アットホーム・ファクトシート (不動産情報流通システム専用物件資料)



福岡県知事免許(7)第8361号 宅地建物取引業協会会員

株式会社 巨産

〒807-0825 北九州市八幡西区折尾4-17-6

☎093(603)5200
FAX093(603)5305

http://www6.ocn.ne.jp/kyosan/
E-mail: kyosan@orange.ocn.ne.jp

図面コード: 0813403 物件番号 76480250-1

客付会社様へ

- 手数料: 分かれ
- 取引態様: 媒介
- 情報公開日: 17.8.5

福岡 八幡西区 大浦

リヴィエール折尾II

JR鹿児島本線
折尾駅 徒歩10分

◎最上階の
お部屋です!!

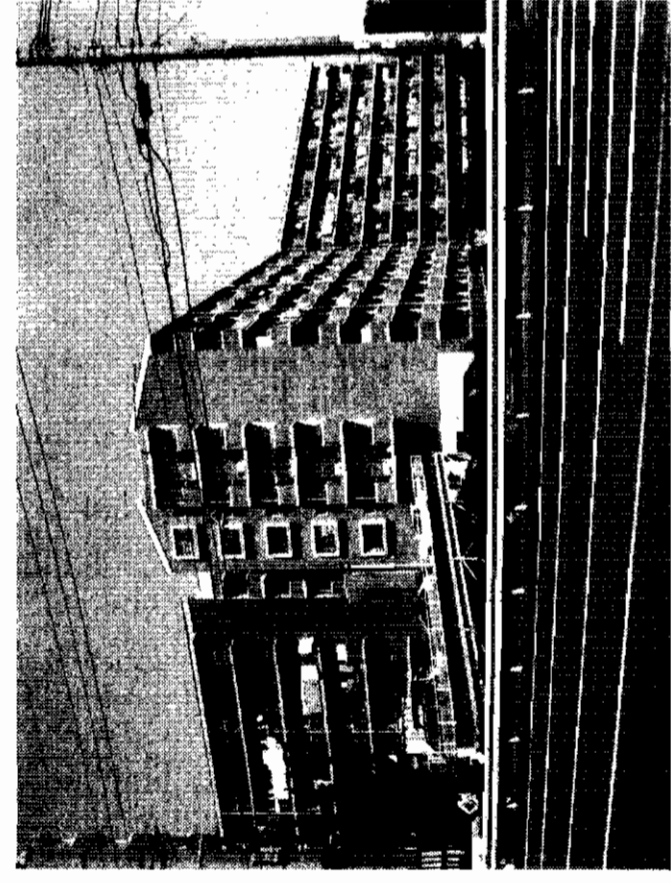

リヴィエール折尾II

物件種目	マンション
最高駅	JR折尾駅
間数タイプ	3LDK
価格	840万円

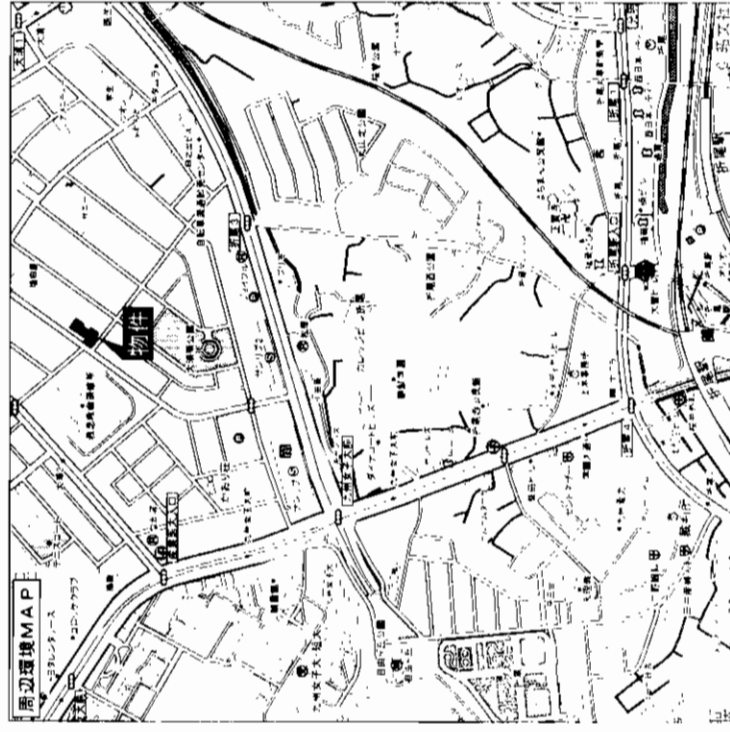

物件所在地	北九州市八幡西区折尾5丁目5-15 (612号)	
交通	JR鹿児島本線 折尾駅 徒歩10分 (市営)日吉台2丁目バス停 徒歩1分	
建 物	構造・規模	RC造7階建7階部分
	専有面積 使用部分面積	69.85㎡ 9.11㎡
	間取内訳	和6×2、洋5.5、LDK12帖

市営バス
日吉台2丁目バス停徒歩5分

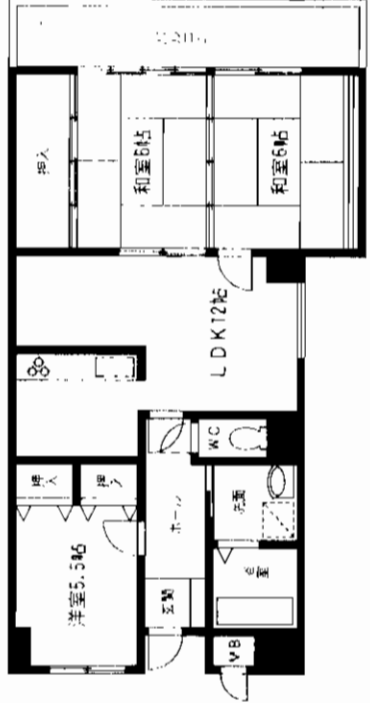

土地権利	所有権	用途地域	第一種住居地域
築年月	平成3年11月	総戸数	110戸
管理形態	委託管理	総工会社	
管理費	2,100円/月	修繕積立金	1,880円/月
現況	空	引渡日	即
駐車場	5,000円/月(1台)		
本体設備	エレベーター・CATV		
各戸設備	給湯・シャワー・洗面フートレ・ガー・インターホン (校区)折尾西小学校・折尾中学校 ローションまで約50m		
備考			
会員番号	80330075	物件番号	76480252-1

アットホーム・ファクトシート (不動産情報流通システム専用物件資料)

福岡県知事免許(7)第8361号 宅地建物取引業協会会員

株式会社 **巨産**



〒807-0825 北九州市八幡西区折尾4-17-6

☎093 (603) 5200

FAX093 (603) 5305

http://www6.ocn.ne.jp/~kyosan/
E-mail: kyosan@orange.ocn.ne.jp

客付会社様へ

- 手数料:分かれ
- 取引態様:媒介
- 情報公開日:17.8.5

図面コード: 0833103 物件番号 76480252-1

福岡
八幡西区
折尾

売マンション

リヴィエール永犬丸

筑豊電鉄
永犬丸駅 徒歩7分

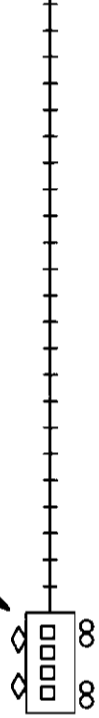

◎南向き!
◎陽当たり良好!

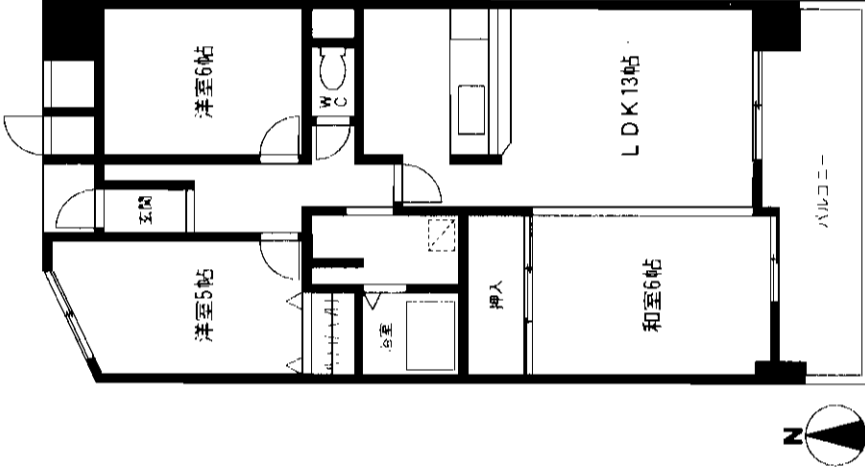
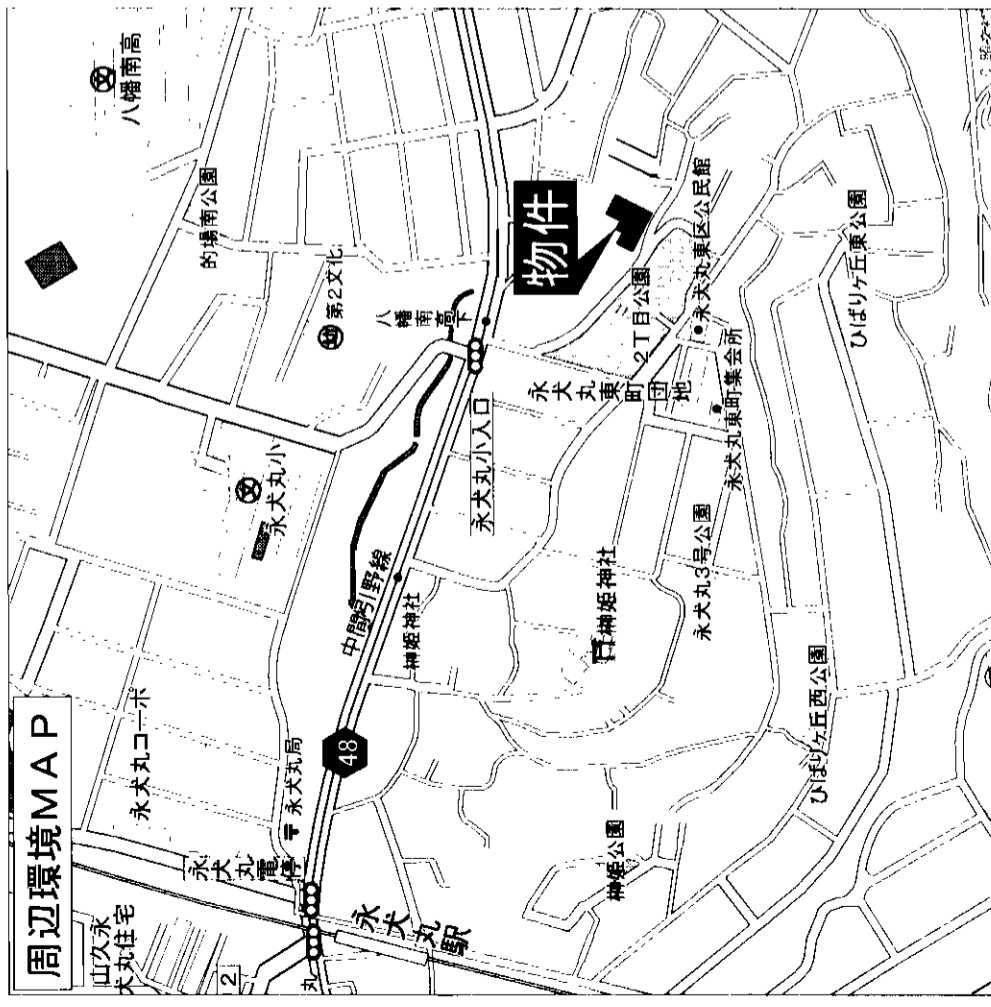

物件種目	売マンション		
名称	リヴィエール永犬丸		
最寄駅	筑豊電鉄永犬丸駅		
構成タイプ	3LDK		
価格	880万円		
物件所在地	北九州市八幡西区永犬丸東町丁目14番19号		
交通	筑豊電鉄永犬丸駅 徒歩7分		
建物	構造・規模	鉄筋コンクリート造7階建2階部分	
	専有面積 (使用部分面積)	66.74㎡ 20.18坪	バルコニー 面積
間取内訳 間取図参照			
土地権利	所有権	用途地域	第一種中高層住居専用地域
築年月	平成4年6月	総戸数	37戸
管理形態	日本エスエム株	施工会社	
管理費	5,580円/月	修繕積立金	8,370円/月
現況	空家	引渡日	即
駐車場	無		
本体設備	オートロック・エレベーター		
各戸設備	給湯・シャワー・シャンプードレッサー		
備考	永犬丸小学校・沖田中学校校区		
会員番号	80901087	物件番号	76480228-1

図面コード: 0813403 物件番号 76480228-1

客付会社様へ

- 手数料: 分かれ
- 取引態様: 媒介
- 情報公開日: 17.8.5

〒803-0835 北九州市小倉北区井堀3丁目16-3
8093 (562) 1168
 FAX093 (562) 1167

株式会社 **ANGEL**
 ANGEL NETWORK GROUP

宅地建物取引業 福岡県知事免許(2)第14101号

アットホーム・ファクトシート (不動産情報流通システム専用物件資料)

福岡
八幡西区
永犬丸東町

中古マンション

折尾駅徒歩13分

物件種目	マンション
最高駅	JR折尾駅
間取タイプ	4LDK
価格	1,220万円

内装リフォーム済!・広々4LDK!

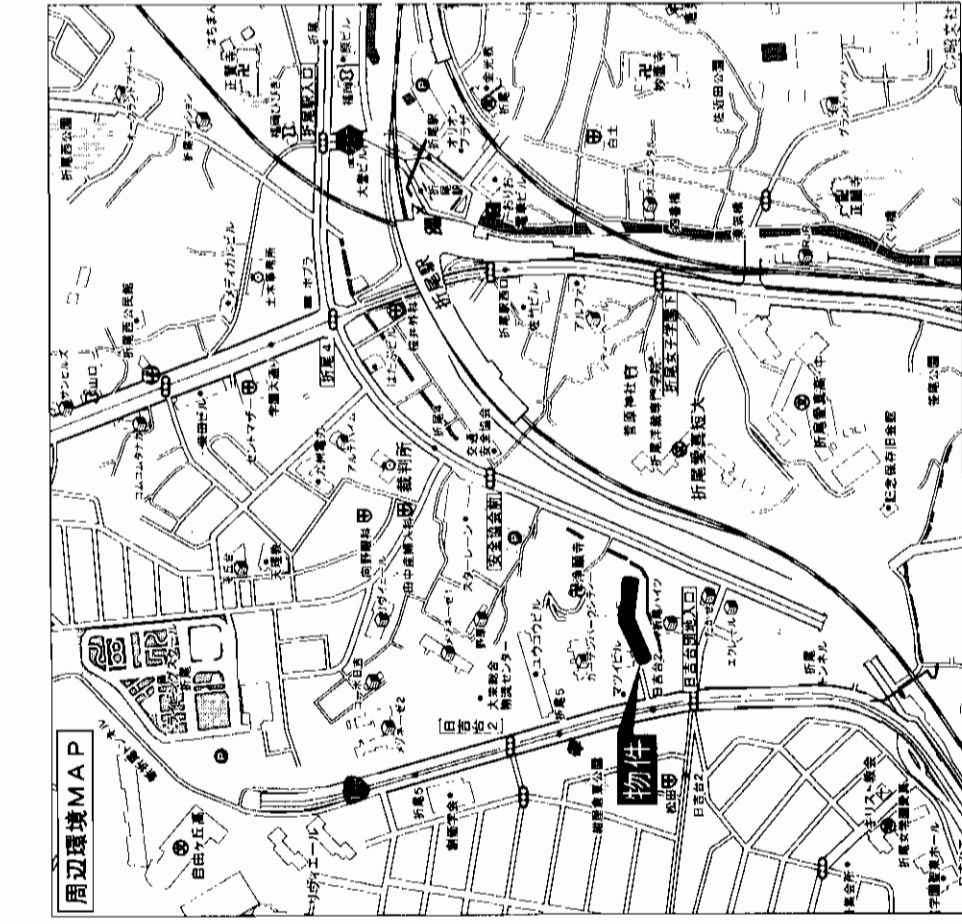

物件所在地	北九州市八幡西区折尾5-5-15 302号	
交通	JR折尾駅 徒歩13分	
通	西鉄バス日吉台2丁目停 徒歩2分	
建	構造・規模	RC造7階建4階部分(実質2階部分)
	専有面積 (使用部分面積)	73.12㎡ バルコニー 面
間取内訳	間取図参照	
土地権利	所有権	用途地域 第1種住居地域
築年月	平成3年11月	総戸数 110戸
管理形態	委託管理	施工会社
管理費	2,320円	修繕積立金 13,150円
現況	空	引渡日 即
駐車場	エレベーター	
本体設備	給湯・シャワー・バルコニー	
各戸設備	駐車場・5,000円/月 (部屋から駐車場が近くにあり)	
備考		
会員番号	80901325	物件番号 76480168-1

アットホーム・ファクトシート (不動産情報流通システム専用物件資料)



図面コード: 0833101 物件番号 76480168-1



大地
The Daichi Co., Ltd. of Real Estate

(社)福岡県宅建業協会 福岡県知事免許(1)15279号
TEL/093.621.2617
FAX/093.621.2616
福岡県北九州市八幡西区竹末1-12-18

査付会社様へ

■手数料:3%
■取引態様:売主
■情報公開日:17.8.5

福岡 八幡西区 折尾

売マンション			
コーポランド鷹の巣			
筑豊電鉄 穴生駅			
3LDK			
1080万円			
北九州市八幡西区鷹の巣一丁目			
6-3			
筑豊電鉄穴生駅 徒歩3分			
鉄筋コンクリート造6階建5階部分 角部屋			
構造・規模	間取り図参照		
占有面積 (床用部分面積)	68.15㎡	バルコニー 面積	16.07㎡
土地権利	所有権	用途地域	近隣商業地域
築年月	平成6年7月	総戸数	25戸
管理形態	委託管理	施工会社	
管理費	5,120円/月	修繕積立金	4,750円/月
現況	空き	引渡日	相談
駐車場	1台有り 月額7,000円		
本体設備	エレベーター		
各戸設備	九州電力・都市ガス・上下水道		
備考			
会員番号	80900785	物件番号	76480237-5

図面コード:0848003 物件番号 76480237-5

客付会社様へ

- 手数料:分かれ
- 取引態様:媒介
- 情報公開日:17.8.5

福岡
八幡西区
鷹の巣

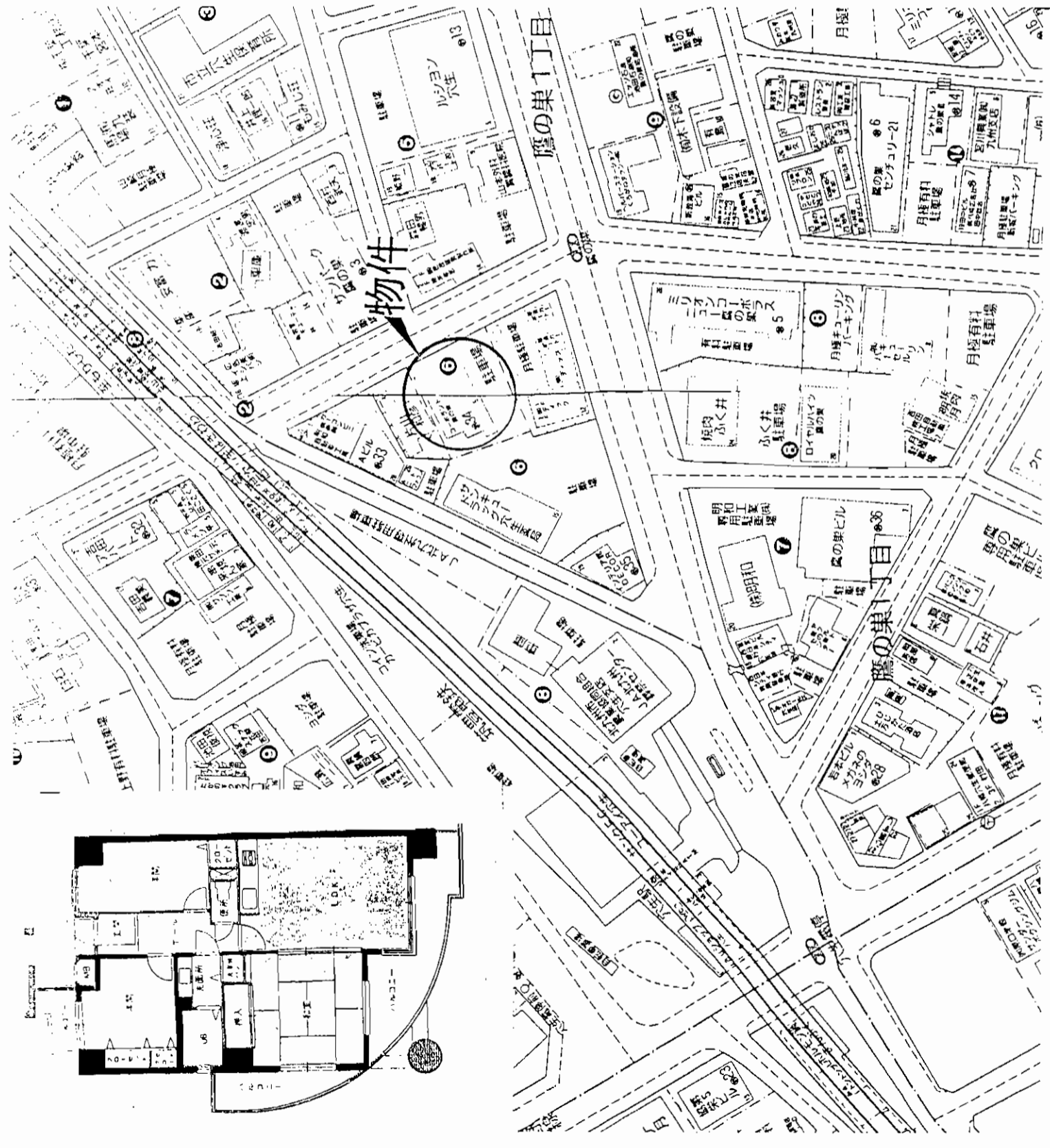

北九州市八幡西区竹末1丁目4-9
☎093(631)5611
FAX093(631)5616

福岡県知事免許(10)第3673号 (社)全日本不動産協会会員

有限会社 上野興産

アットホーム・ファクトシート (不動産情報流通システム専用物件資料)

売マンション

リヴィエール青山南A

JR 黒崎駅

3LDK

1,290万円

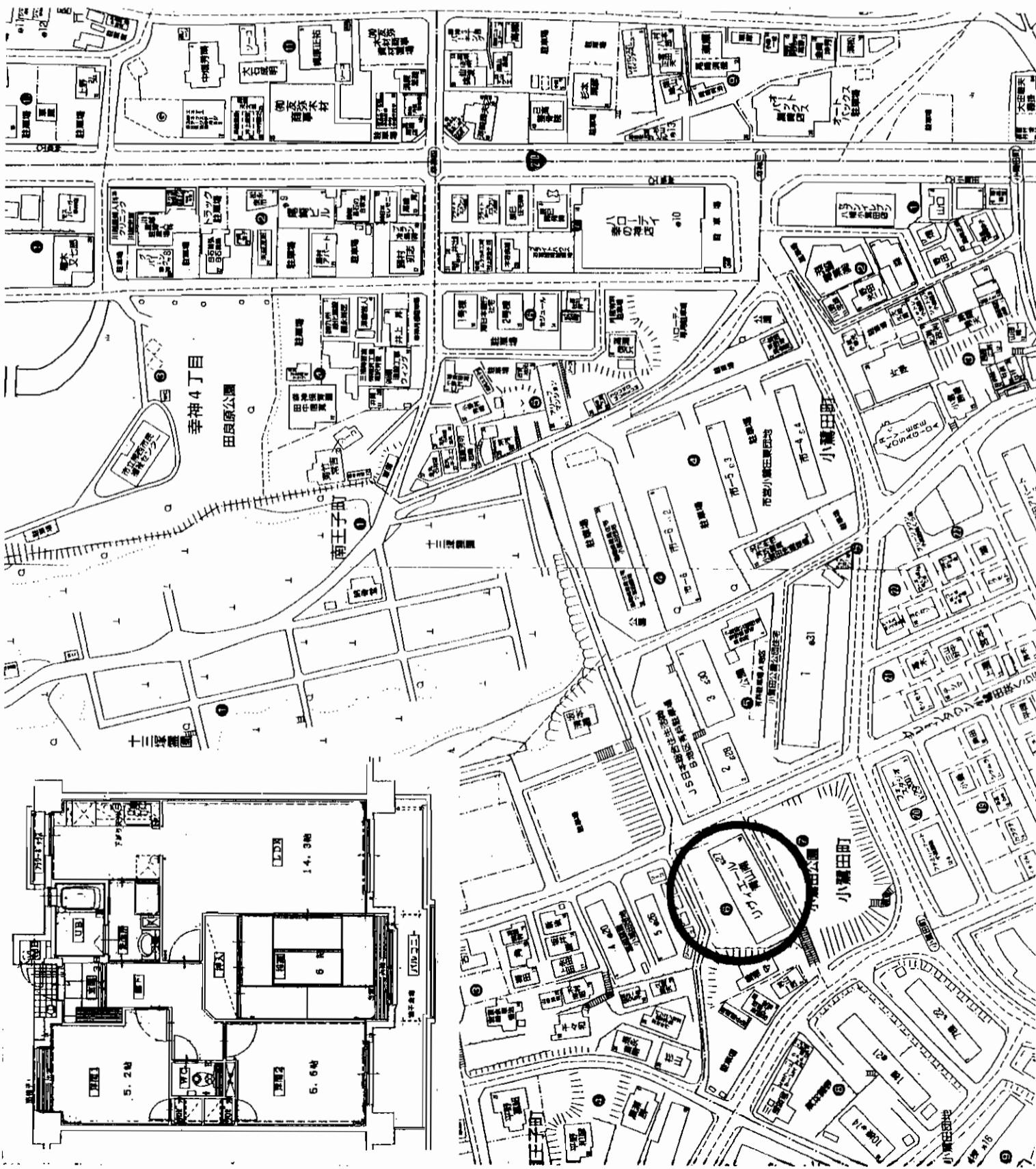

所在地 北九州市八幡西区小鷺田町6番18-305号

西鉄バス	南王子バス停	徒歩約	5分
西鉄バス	幸神バス停	徒歩約	5分
構造・規模	鉄筋コンクリート造	8階建	3階部分
専有面積	67.01㎡	20.27坪	バルコニー面積 12.17㎡
間取内容			
土地権利	所有権	用途地域	
築年月	平成10年9月	総戸数	39戸
管理形態	全部委託管理	施工会社	施工会社
管理費等	4,770円/月	修繕積立金	6,960円/月
現況	居住中	引渡日	相談
駐車場	有	7,000円	
本体設備	EV・オートロック		
各戸設備			
備考			

図面コード: 0848003



北九州市戸畑区中原東三丁目3番1号

☎093(882)6604

FAX093(882)6605

福岡県知事免許(1)第14293号 (社)福岡県宅地建物取引業協会

井手口興産 有限会社

客付会社様へ

- 手数料: 分かれ
- 取引態様: 専属専任媒介
- 情報公開日: 17.8.5

福岡 八幡西区 小鷺田町

会員番号 80900025 物件番号 76480234-5

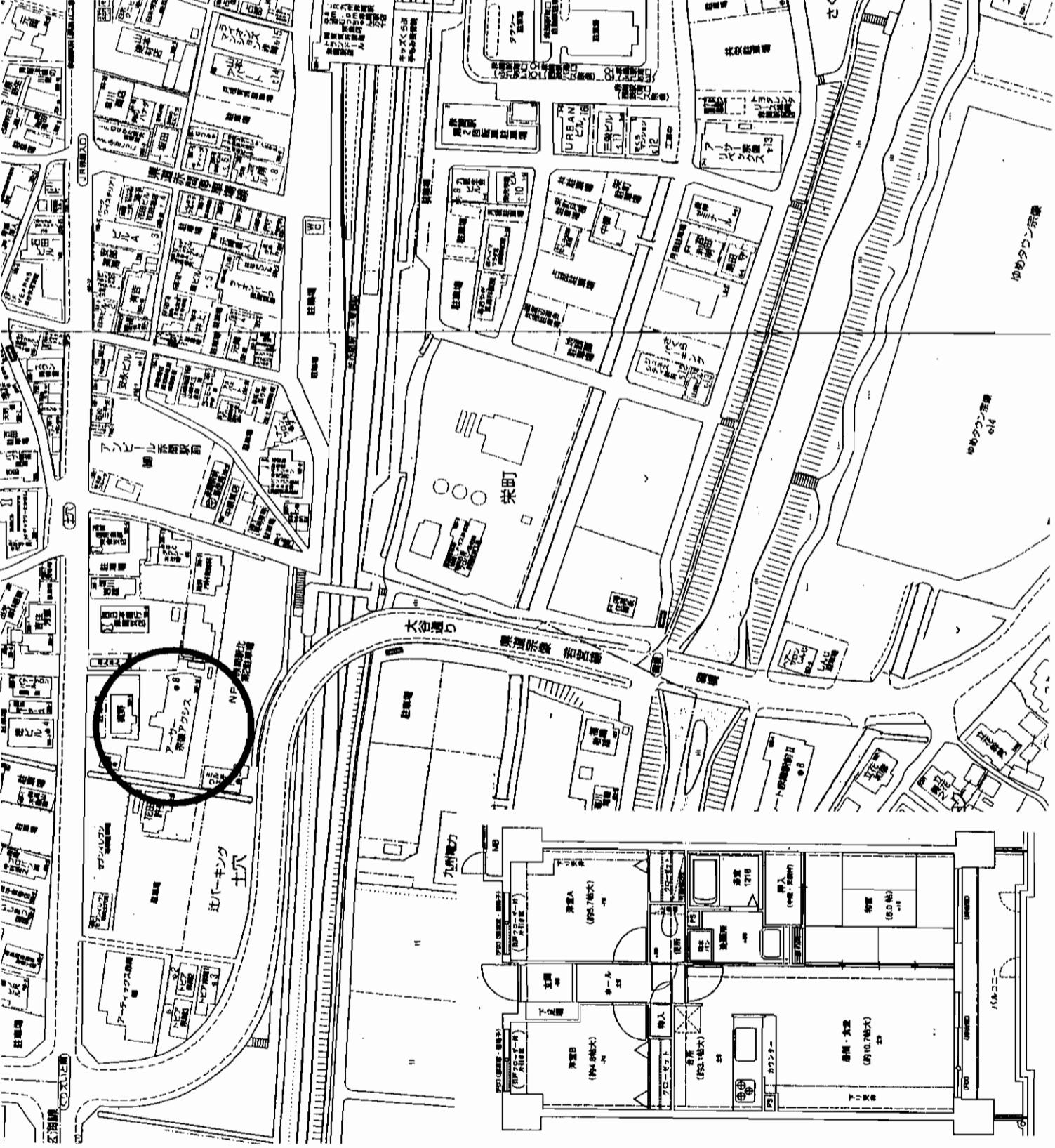

物件種目	売マンション
物件名	アーサー宗像アクセス
最寄駅	JR 赤間駅
間取	3LDK
価格	880万円

所在地	宗像市大字土穴397番地2-202号		
交通	JR 赤間駅	徒歩約	4分
建物	構造・規模	鉄骨鉄筋コンクリート造	15階建
	専有面積	62.57㎡	18.92坪
間取内容	バルコニー面積	9.70㎡	
土地権利	所有権	用途地域	
築年月	平成7年6月	総戸数	88戸
管理形態	委託管理	施工会社	
管理費等	7,600円/月	修繕積立金	4,560円/月
現況	居住中	引渡日	相談
駐車場	有 6,500円		
本体設備	オートロック・EV		
各戸設備	町費 月額500円		
備考			

アットホーム・フアクトリー 不動産情報センター 個人専用物件資料



図面コード:0848003 会員番号 80900025 物件番号 76480233-5

福岡県知事免許(1)第14293号 (社)福岡県宅地建物取引業協会

井手口興産

北九州市戸畑区中原東三丁目3番1号

8093(882)6604
FAX093(882)6605

客付会社様へ

- 手数料：分かれ
- 取引態様：専属専任媒介
- 情報公開日：17.8.5

福岡
宗像市
土穴

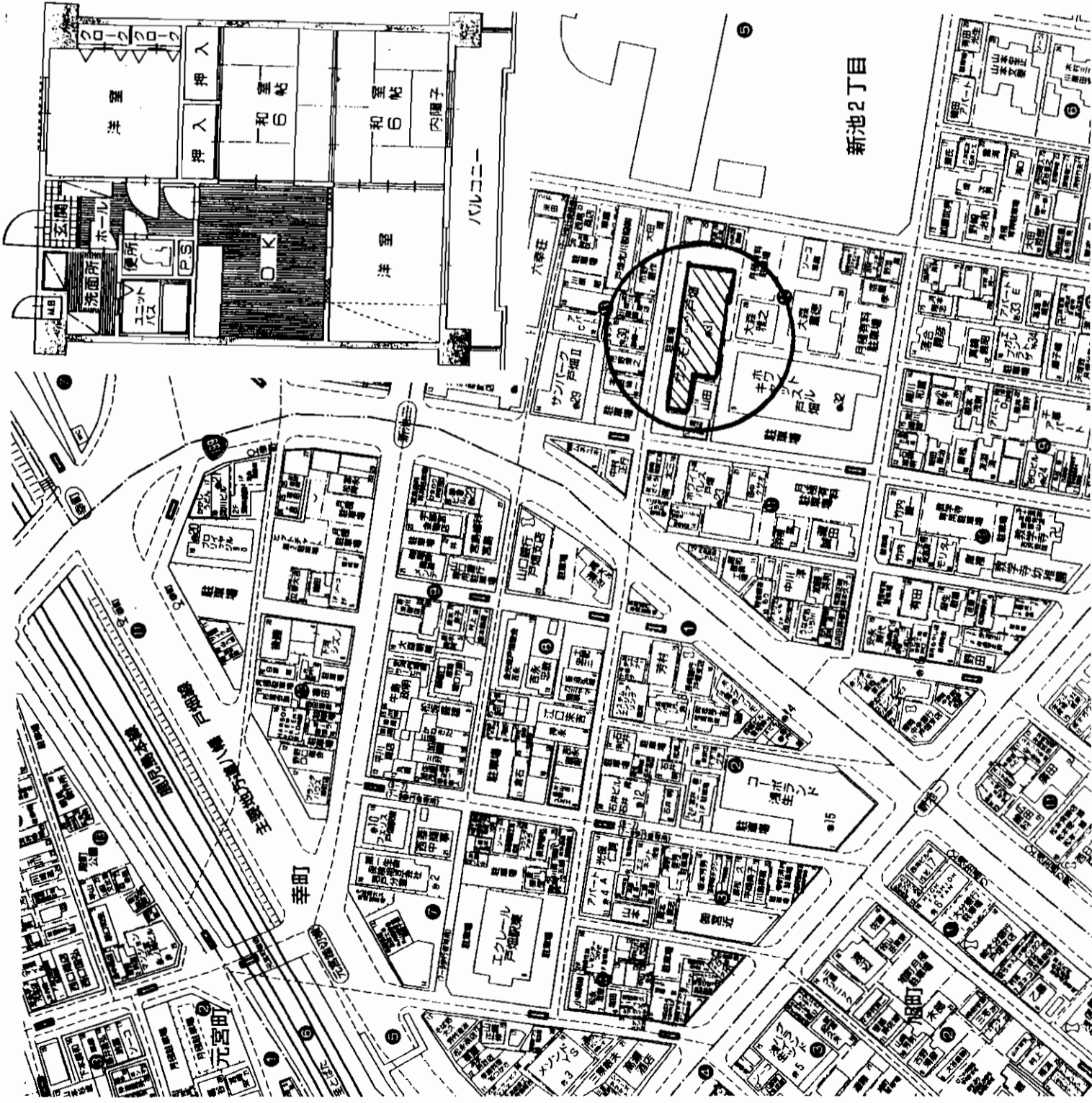

物件種目	売マンション
物件名	サンモリッツ戸畑
最寄駅	JR 戸畑駅
間取	4DK
価格	950万円

所在地	北九州市戸畑区新池二丁目12番19-503号	
交通	西鉄バス 幸町バス停	徒歩約 2分
建物	構造・規模 鉄筋コンクリート造 8階建	5階部分
	専有面積 64.38㎡	バルコニー面積 9.72㎡
間取内容		
土地権利	所有権	用途地域 商業地域
築年月	平成2年11月	総戸数 40戸
管理形態	全部委託管理	施工会社
管理費等	5,590円/月	修繕積立金 3,950円/月
現況	空家	引渡日 即
駐車場	無	
本体設備	E.V.	
各戸設備		
備考		

図面コード: 0848003 会員番号: 80900025 物件番号: 76480235-5
 at home
 福岡県知事免許(1)第14293号 (社)福岡県宅地建物取引業協会
井手口興産 有限会社
 〒8093(882)6604
 FAX093(882)6605
 北九州市戸畑区中原東三丁目3番1号
 客付会社様へ
 ■手数料: 分かれ
 ■取引態様: 専属専任媒介
 ■情報公開日: 17.8.5
 福岡 戸畑区 新池

アットホーム・ファクトシート (不動産情報流通システム専用物件資料)
 福岡県知事免許(1)第14293号 (社)福岡県宅地建物取引業協会
井手口興産 有限会社
 〒8093(882)6604
 FAX093(882)6605
 北九州市戸畑区中原東三丁目3番1号
 客付会社様へ
 ■手数料: 分かれ
 ■取引態様: 専属専任媒介
 ■情報公開日: 17.8.5
 福岡 戸畑区 新池

物件種目	マンション	
マンション名	アンビエント小倉(B)	
最寄駅	JR城野駅	
間取タイプ	4LDK	
価格	1,280万円	
物件所在地	北九州市小倉北区熊本3丁目16-1 411号	
交通	西鉄バス三郎丸3停 徒歩2分.	
建物	構造・規模	鉄骨鉄筋コンクリート造14階建4階部分
	専有面積 (使用部分面積)	73.69㎡(69.87㎡ [※] 専有)
	間取内訳	バルコニー 面積 16.02㎡
	図面参照	
土地権利	所有権	用途地域 第1種住居地域
築年月	平成3年4月	総戸数 221戸
管理形態	管理会社委託	施工会社
管理費	6,600円/月	積立金 3,400円/月
現況	自住	引渡日 相談
駐車場	12,000円/月	
本体設備	オートロック・エレベーター・駐輪・駐車	
各戸設備	給湯・シャワー	
備考		
会員番号	80900448	物件番号 76480196-8

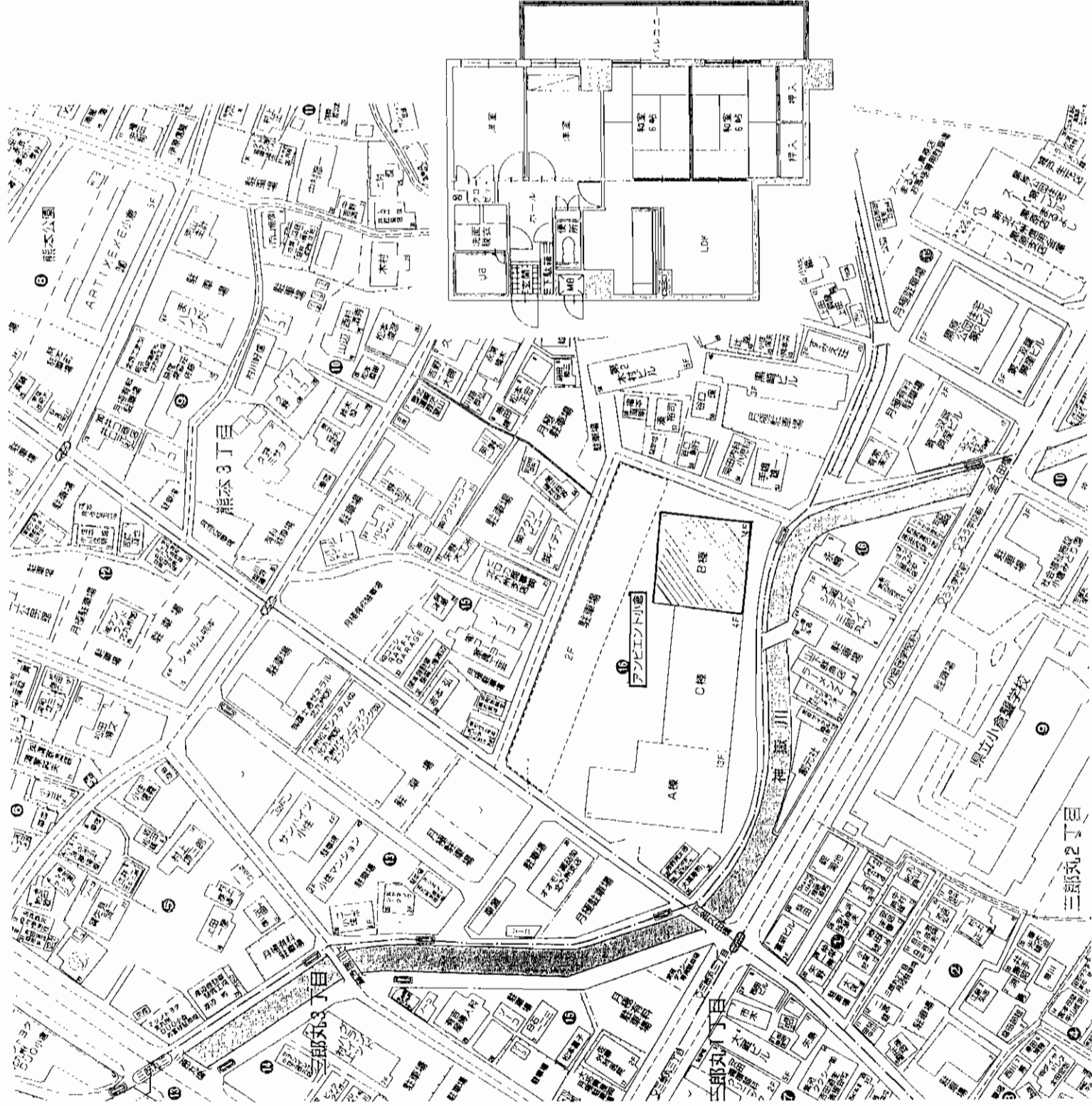

アットホーム・ファクトシート (不動産情報流通システム専用物件資料)

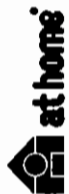

図面コード: 0831102 物件番号 76480196-8

福岡県知事免 (8)6313

不動産の大松 TEL 093-921-5464 ・ FAX 093-921-1066

北九州市小倉北区黒原3丁目15-7 定休日 日曜・祭日 (社)福岡県宅地建物取引業協会員

客付会社様へ

- 手数料: 分かれ
- 取引態様: 媒介
- 情報公開日: 17.8.4

福岡 小倉北区 熊本

交通、買物諸事便利！風通し良し！
 東南の角部屋、最上階で日当り良し！
 室内、ルーフバルコニー共に広々！

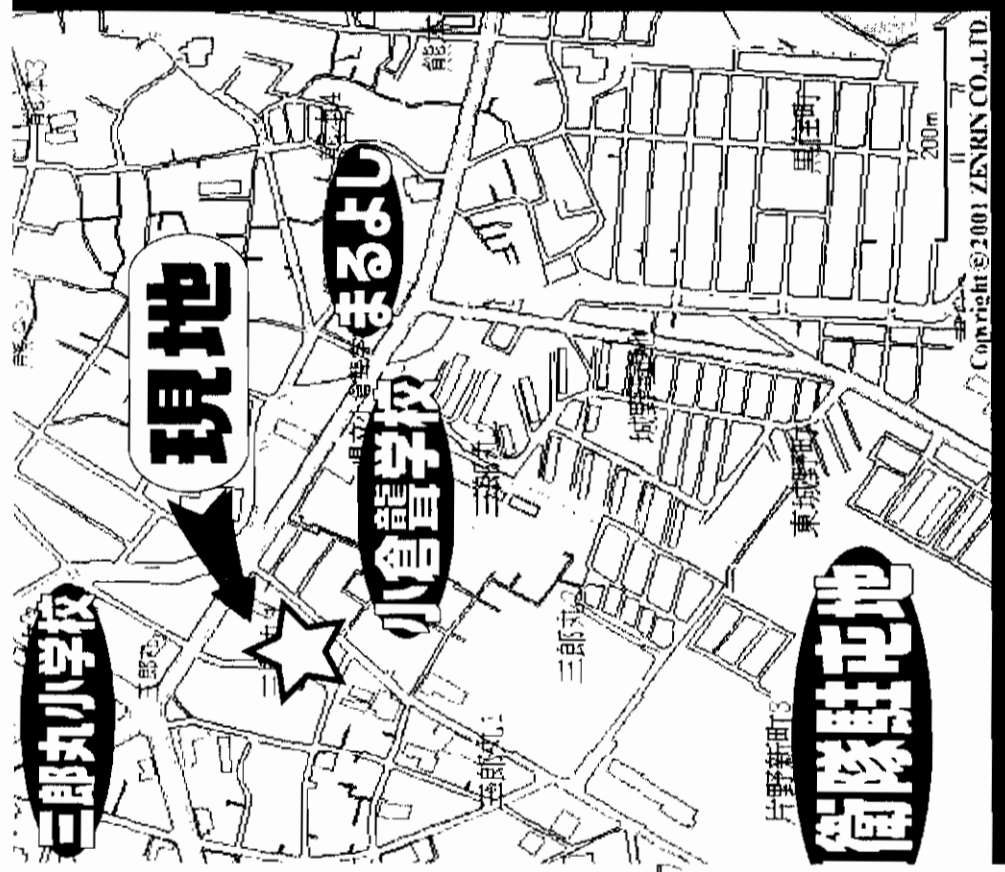

物件種別	売マンション	
マンション名	コーポ貴園	
最寄駅	JR城野駅	
間取タイプ	3LDK	
価格	720万円(非課税)	
物件所在地	北九州市小倉北区三郎丸1-8-15	
交通	西鉄バス三郎丸3丁目停 徒歩2分	
建物	構造・規模	RC造 6階建 6階部分
	専有面積 (登記簿内寸)	80.13㎡
間取内訳	LDK16・和8・和6・和6	
土地権利	所有権	用途地域 第一種住居地域
築年月	昭和18年4月	総戸数 28戸
管理会社	自主管理	施工会社
管理費	16,000円/月	積立金
現況	空き	引渡日 即
駐車場	近隣10,000円/月	
備考		
会員番号	80901114	物件番号 76480192-5

アットホーム・フロンティア・不動産情報流通センター 福岡支店



社団法人福岡県宅建物取引業協会会員
 福岡県知事免許(2)第14201号

AGENCE
 Experience Real Agent

北九州市小倉南区富士見2-12-8

株式会社エイジエンスInc. しばた迄

TEL093-922-9600 - FAX093-922-9601

担当

■手数料：分かれ

■取引態様：専属専任媒介

■情報公開日：17.8.4

客付会社様へ

図面コード：0848002 物件番号 76480192-5

福岡
 小倉北区
 三郎丸

三萩野藤マンション

三萩野

西鉄バス
片野保育園前徒歩2分

★三萩野公園近くです!
★即入居可!

都市モノレール小倉線
香春口三萩野駅徒歩6分

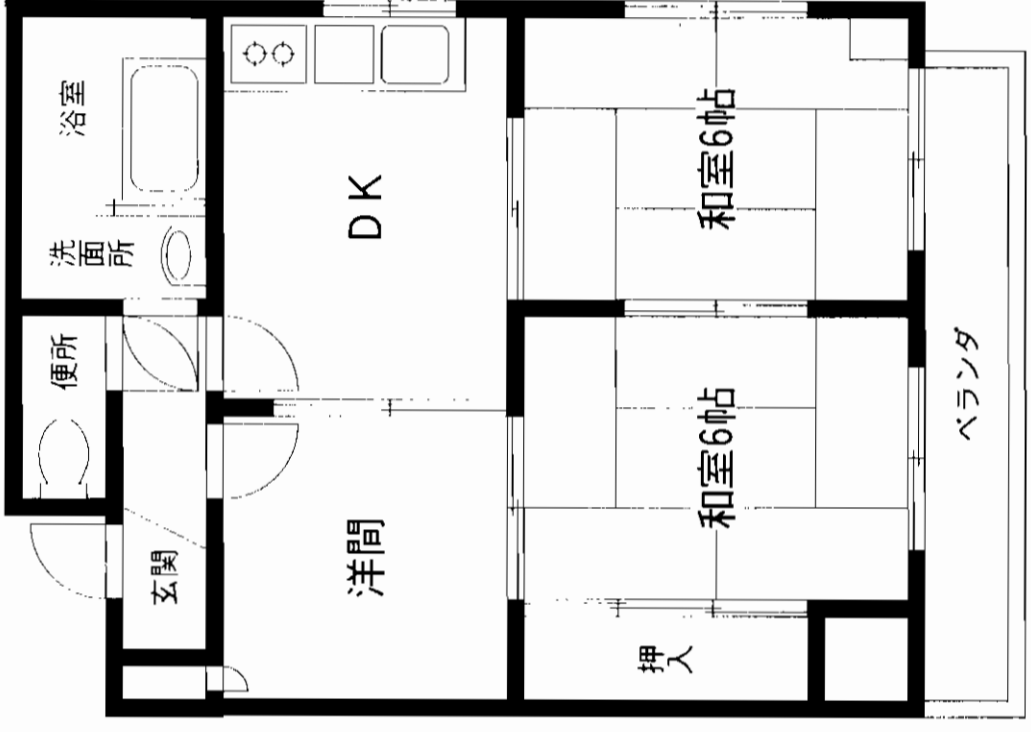
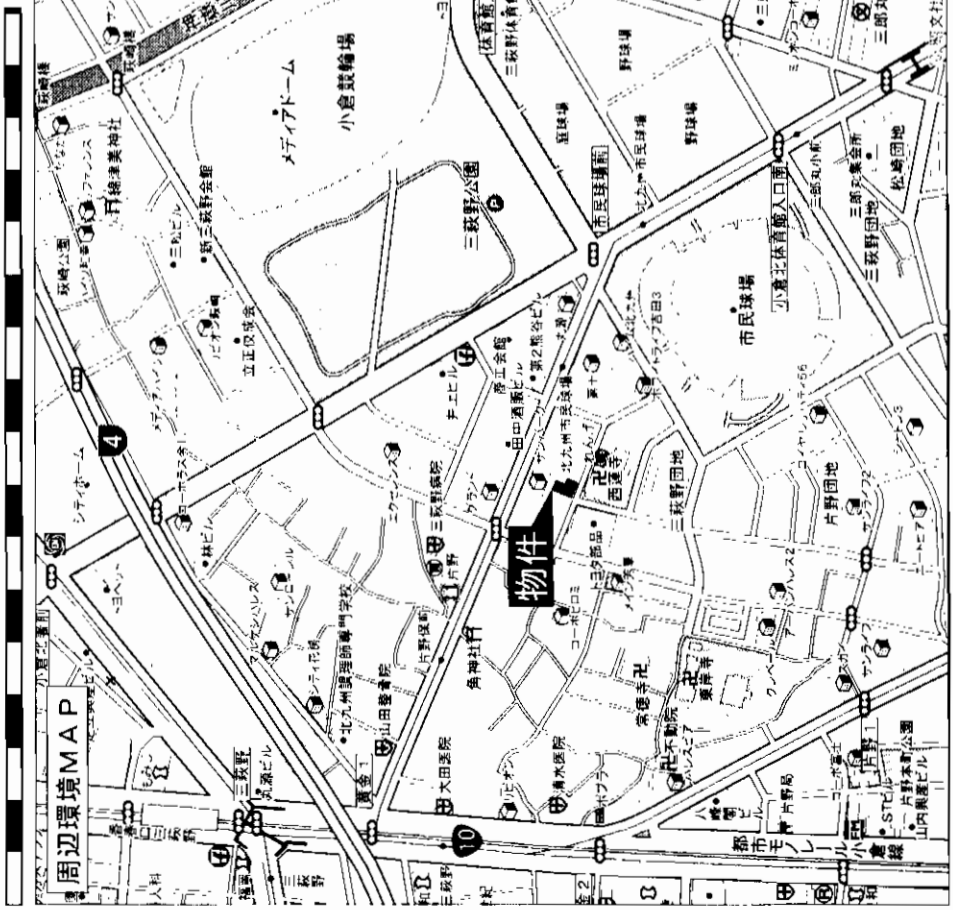

物件種目	売マンション		
名称	三萩野藤マンション		
最寄駅	JR小倉駅		
間取タイプ	3DK		
価格	460万円		
物件所在地	北九州市小倉北区三萩野		
交	2丁目5-23		
通	西鉄バス片野保育園前バス停・徒歩2分		
建	構造・規模	鉄筋コンクリート造8階建4階部分	
物	専有面積	46.21㎡	
	バルコニー	有	
	間取内訳	間取り参照	
土地権利	所有権	用途地域	商業地域
築年月	昭和56年5月	総戸数	15戸
管理形態	自主管理	施工会社	川上工務店
管理費	5,000円/月	修繕立金	8,020円/月
現況	空	引渡日	即
駐車場	近隣相談		
本体設備			
各戸設備	給湯・シャワー・バルコニー		
備	2階部分・同タイプ130万円も有り ※間取図と現況に相違がある場合は現況之優先します		
会員番号	80900280	物件番号	76480200-1

アットホーム・ファクトシート (不動産情報流通システム専用物件資料)



福岡県知事免許(11)第2288号

門司不動産株式会社

北九州市門司区柳町2-1-25

☎093(381)2367

FAX093(381)2884

客付会社様へ

- 手数料:分かれ
- 取引態様:媒介
- 情報公開日:17.8.4

図面コード:0831102 物件番号76480200-1

福岡
小倉北区
三萩野

売マンション ライオンズマンション三萩野

★眺望、絶好!
★程度、良好!
★部屋から花火も
見えまよ!

モノレール香春口三萩野駅 徒歩約6分
西鉄バス白銀亭 徒歩約4分

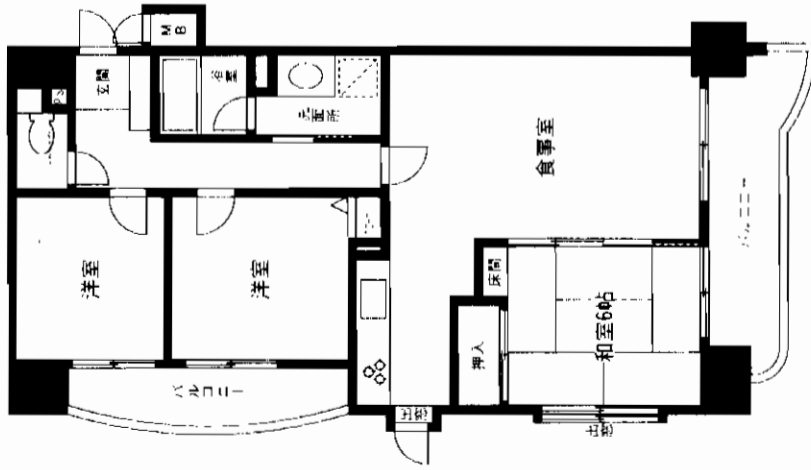

物件種目	マンション
ライオンズマンション三萩野	
モノレール香春口三萩野	
3LDK	
価格	1,250万円
物件所在地	北九州市小倉北区吉野町5番30-1301号
交通	モノレール香春口三萩野駅 徒歩約6分 西鉄バス白銀亭 徒歩約4分
建物	構造・規模 SRC造14階建13階部分 専有面積 (使用部分面積) 67.12㎡ バルコニー 面積 13.88㎡ 間取内訳 LDK14.9・和6・洋6.1・洋5.0
土地権利	所有権 商業地域
築年月	平成5年7月 総戸数 36戸
管理形態	委託管理 施工会社
管理費	10,800円/月 積立金 9,080円/月
現況	空 引渡日 即
駐車場	無し
本体設備	エレベーター・オートロック
各戸設備	給湯・シャワー・バルコニー
備考	バス・キッチン リフォーム済み
会員番号	80901087 物件番号 76480229-1

アットホーム・ファクトシート (不動産情報流通システム専用物件資料)

宅地建物取引業 福岡県知事免許(2)第14101号

株式会社



ダイヤライ
ANGEL NETWORK GROUP

〒803-0835 北九州市小倉北区井堀3丁目16-3
☎093 (562) 1168
FAX093 (562) 1167

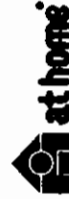

図面コード: 0813403 物件番号 76480229-1

客付会社様へ

- 手数料: 分かれ
- 取引態様: 専任媒介
- 情報公開日: 17.8.5

福岡
小倉北区
吉野町

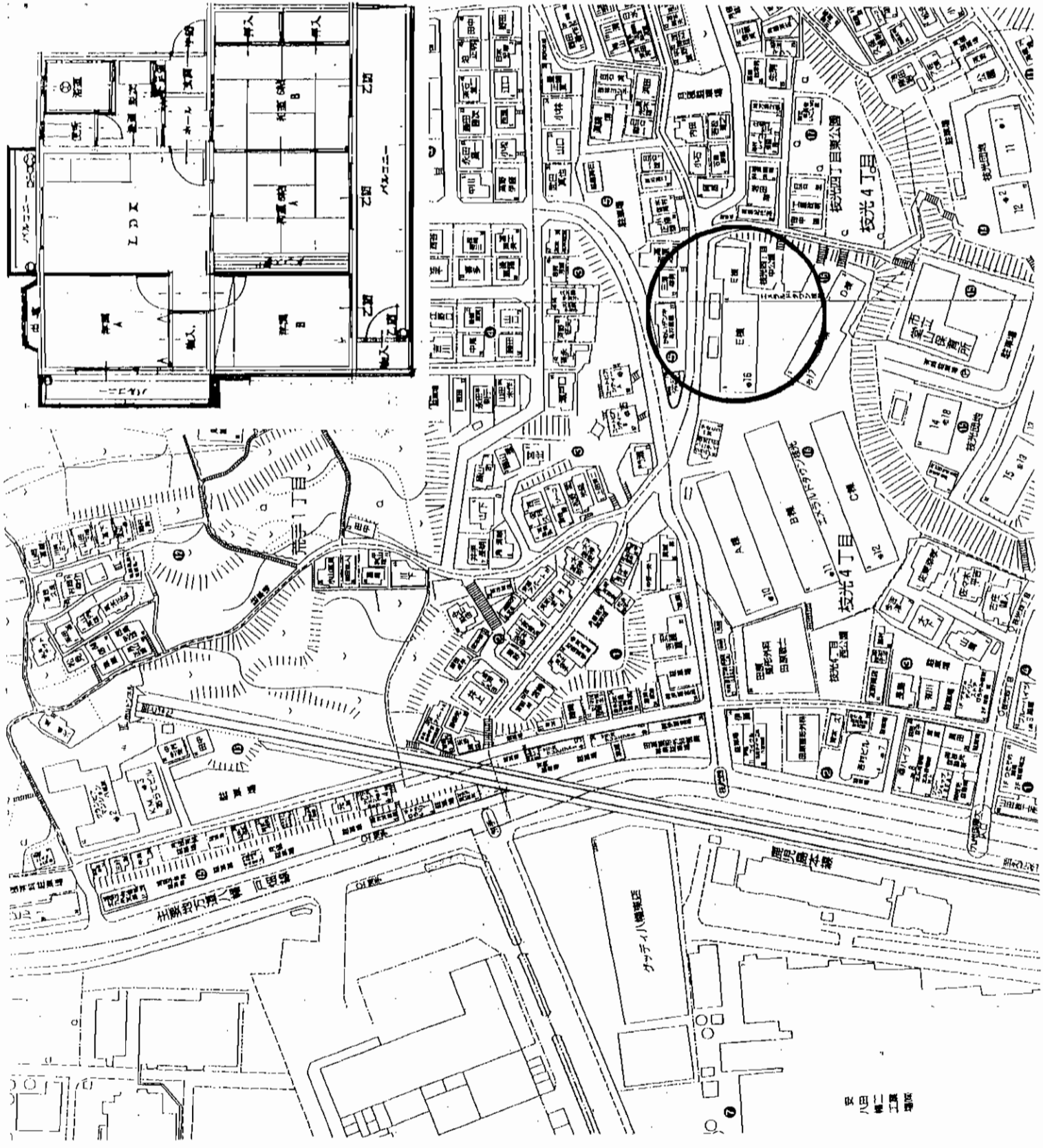

物件種目	売マンション
物件名	エメラルドタウン枝光E棟
最寄駅	JR 枝光駅
間取	4LDK
価格	630万円

所在地	北九州市八幡東区枝光四丁目16番6-208号		
交通	JR 枝光駅	徒歩約	8分
	西鉄バス 荒手バス停	徒歩約	5分
建物	構造・規模	鉄筋コンクリート造	5階建
	専有面積	64.39㎡	バルコニー面積 19.10㎡
	間取内容		
土地権利	所有権	用途地域	
築年月	昭和62年7月	総戸数	45戸
管理形態	全部委託管理	施工会社	
管理費等	1,200円/月	修繕積立金	6,000円/月
現況	居住中	引渡日	相談
駐車場	有り(空きなし)		
本体設備			
各戸設備			
備考			

会員番号 80900025 物件番号 76480232-5
 図面コード: 0848003



福岡県知事免許(1)第14293号 (社)福岡県宅地建物取引業協会
 北九州市戸畑区中原東三丁目3番1号

井手口興産
 株式会社

☎093(882)6604
 FAX093(882)6605

客付会社様へ
 ■手数料: 分かれ
 ■取引態様: 媒介
 ■情報公開日: 17.8.5

福岡
 八幡東区
 枝光

サンライフ高田川

門司区高田

JR「門司」駅徒歩5分

★手入れ良好!
★美室!
★すべてが徒歩圏内!

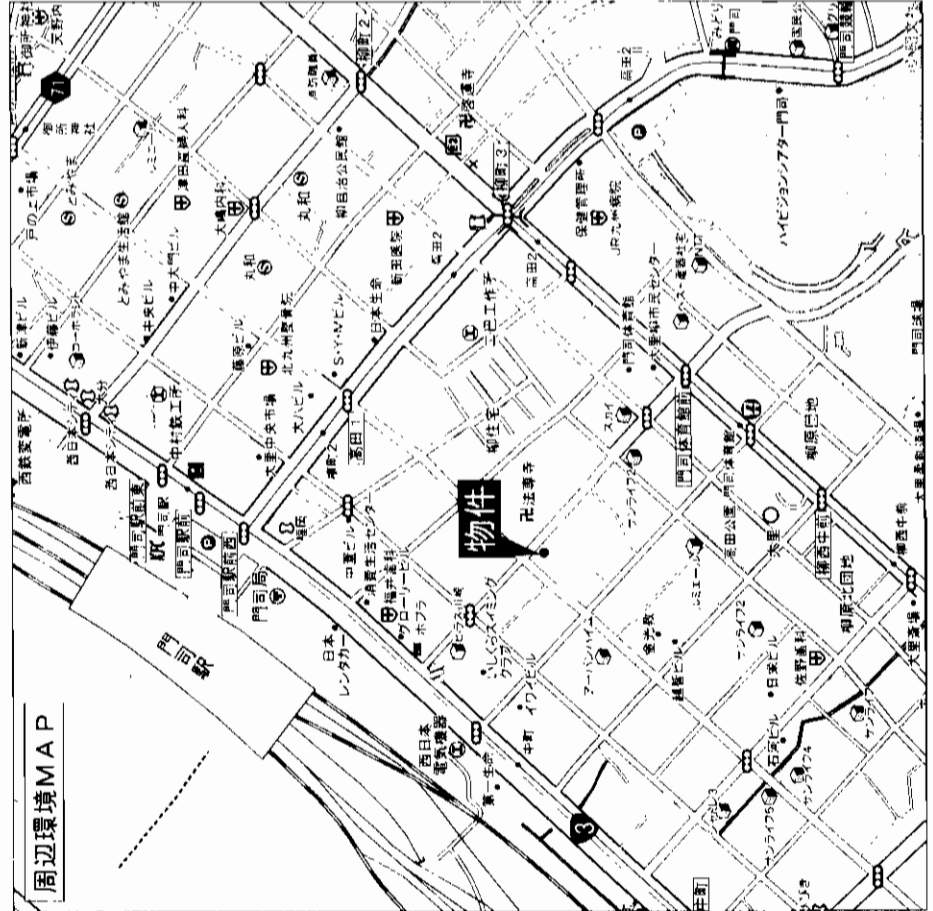

物件種目	マンション	
サンライフ高田川	JR門司駅	
構造	SRC造12階建3階部分	
専有面積	72.27㎡	バルコニー
間取内訳	バルコニー	
用途	所有権	用途地域
築年月	平成14年2月	総戸数
管理形態	自主管理	施工会社
管理費	5,260円/月	修繕立金
現況	入居中	引渡日
駐車場	9,500円/月	相談
本体設備	オートロック・EV	
各戸設備	給湯・シャワー・バルコニー	
備考	学区/大里柳小・柳西中学校区	
会員番号	80900864	物件番号
		76480201-1

アットホーム・ファクトシート (不動産情報流通システム専用物件資料)



図面コード: 0813402 物件番号: 76480201-1

国土交通大臣免許(3)第5407号 宅地建物取引業協会会員 千800 北九州市門司区柳町1丁目3番30号
(株)東武任販 北九州門司店 定休日:水曜のみ
☎093(381)7005(代)
FAX093(381)6857

客付会社様へ

■手数料:分かれ
 ■取引態様:媒介
 ■情報公開日:17.8.4

福岡
 門司区
 高田

売事務所

J R 石田駅
1,170万円

物件種目	建物名	最寄駅	価格
事務所	J R 石田駅	豊高駅	1,170万円
物件所在地	北九州市小倉南区横代北町一丁目625番1		
交通	西鉄バス西蜷田バス停 徒歩1分		
建物	構造・規模	専有面積 (使用部分面積)	木造平屋建 約49㎡
土地権利	所有権	用途地域	第1種住居地域
築年月	不詳	総戸数	
管理形態	無	施工会社	
管理費	無	修繕積立金	無
現況	空	引渡日	相談
駐車場	有り	公共上下水道・電気・都市ガス	
備考	建物は以前選挙事務所等に使用されてきました。		
会員番号	80901297	物件番号	76480246-8

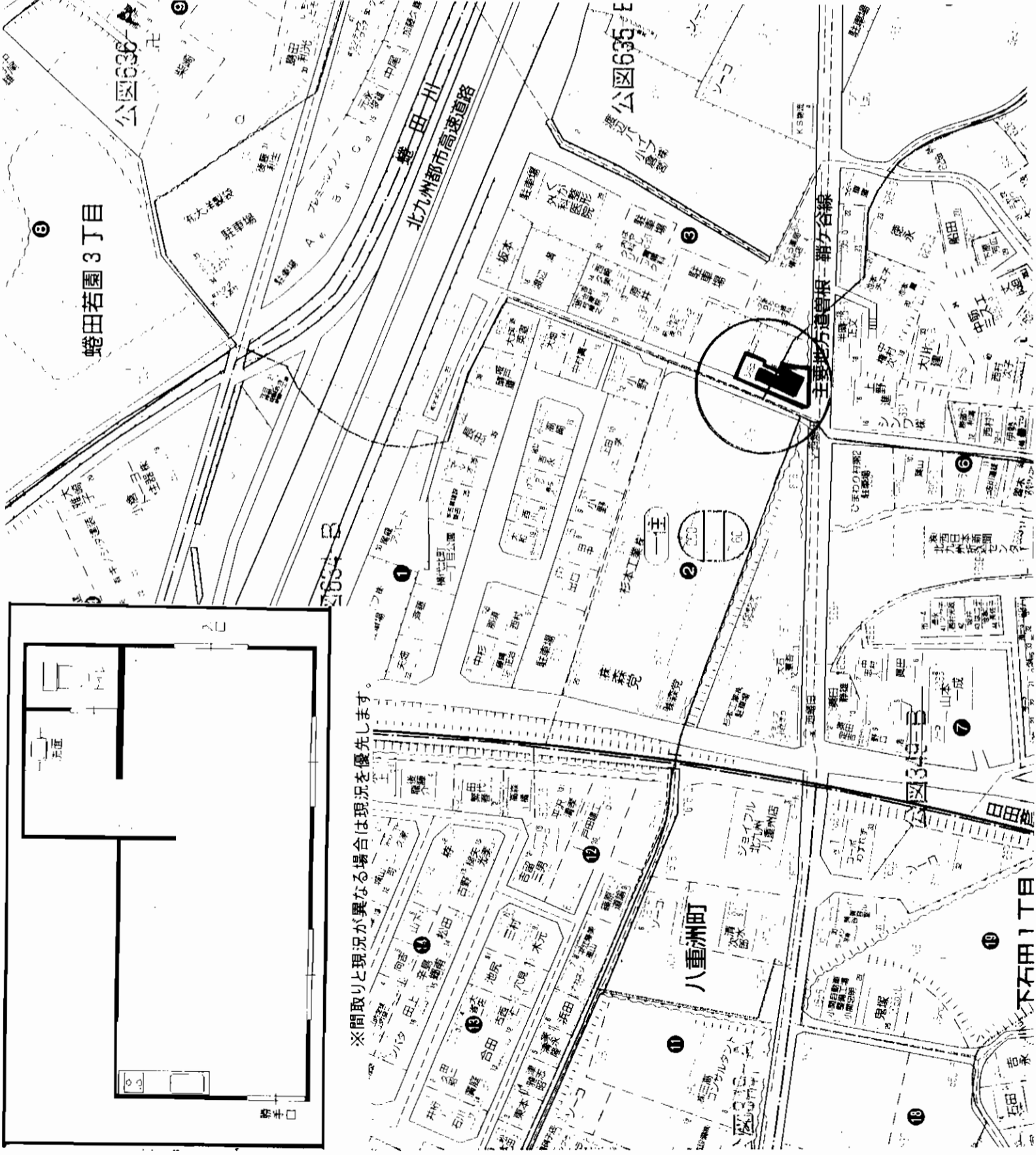

※間取りと現況が異なる場合は現況を優先します。

アットホーム・ファクトシート (不動産情報流通システム専用物件資料)

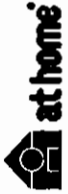

北九州市八幡東区中央2-2-12
093 (663) 5552
 FAX093 (663) 5554

福岡県知事免許(1)第15096号 (社) 全日本不動産協会会員
不動産の
スタンダード

客付会社様へ
 価格相談可

■手数料: 分かれ
 ■取引態様: 専属専任媒介
 ■情報公開日: 17.8.5

福岡
 小倉南区
 横代北町

図面コード: 0831103 物件番号 76480246-8

第4エルザビル

チャチャタウン・徒歩3分!

小倉の中心街で
ビジネスチャンスを!!

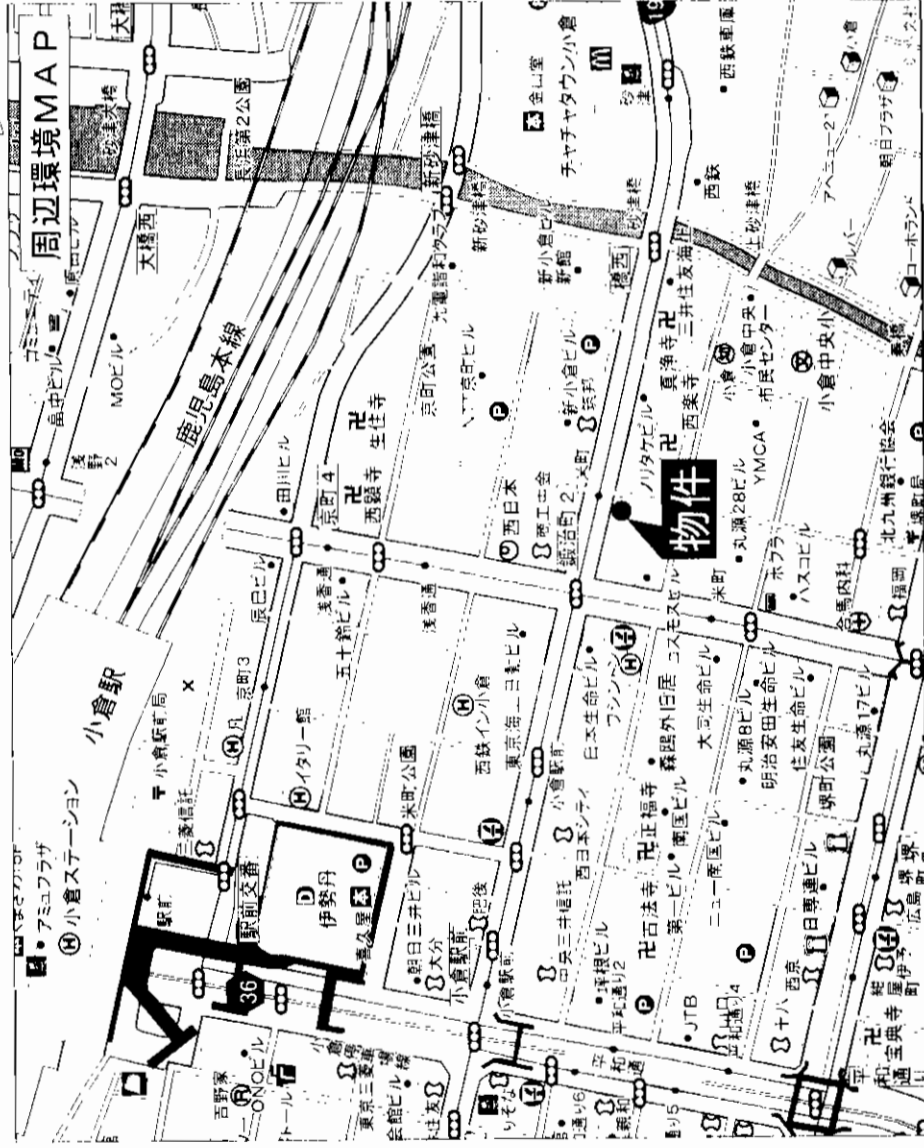
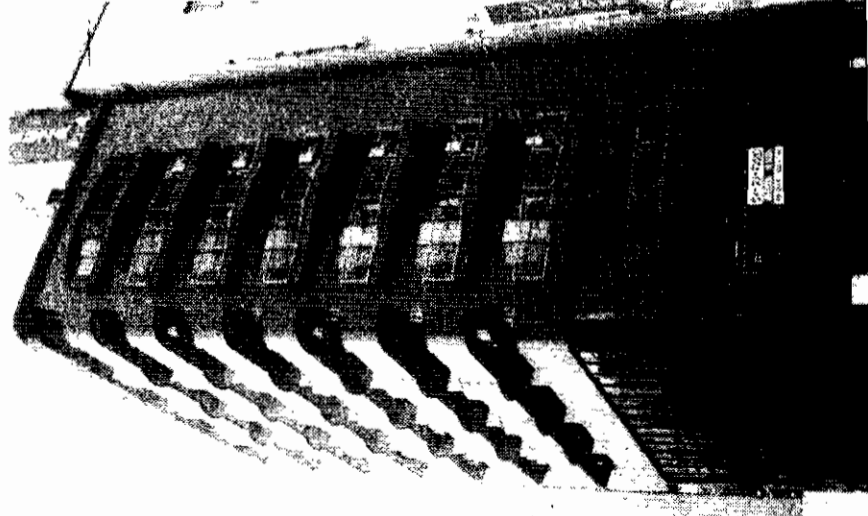
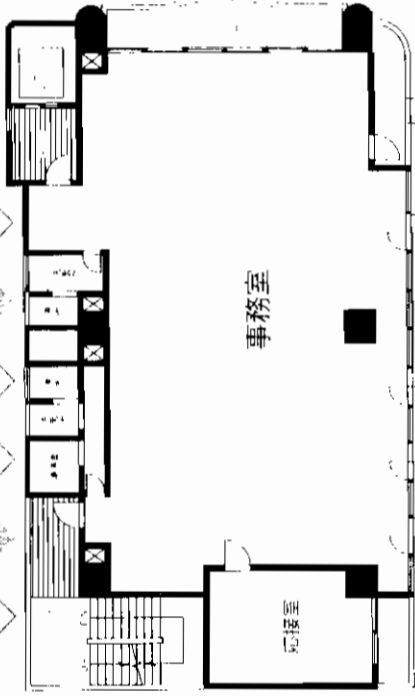

貸事務所

JR小倉駅

賃料 **441,000円**

敷金6ヶ月(4)

物件所在地 北九州市小倉北区鍛冶町2丁目1番7号

交通 西鉄バス米町バス停 徒歩1分

建物名 第4エルザビル

構造・規模 SRC造10階建2階部分

使用部分積 142.74㎡(43.18坪)

築年月 昭和50年11月

契約期間 2年

管理費等 有

用途地域 商業地域

引渡し日 3月15日予定

物件番号 704512

備考 ※駅前市場(旧新館)等に1階分。
93,000円/1台

会員番号 8001042

at home

図面コード: 0877702

物件番号 704512

福岡県知事免許(6)第8852号 (社)福岡県宅地建物取引業協会会員

CERUZA 株式会社 エルザ

北九州市小倉北区鍛冶町2丁目1番7号(第4エルザビル2階)

☎093(521)3333(代)

FAX093(521)3429

担当:岩崎

客付会社様へ

広告費等相談可

手数料
■手取
■仲介料
■印紙料

100%
100%

取引態様:貸主

情報公開日:17.8.4

物件所在
福岡
小倉北区
鍛冶町

JR小倉駅前の好立地!!

J R 線

「小倉」駅徒歩4分

H15.6完成

★1F若者に人気のオシャレなブティック

★2F隣には美容室

★ブティック・エステ関係に最適

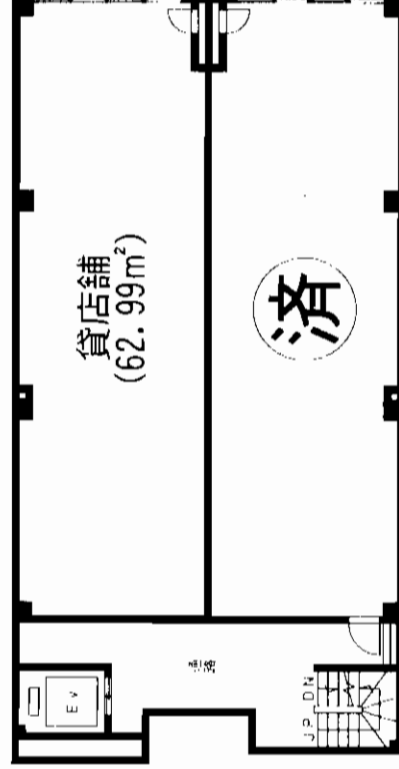
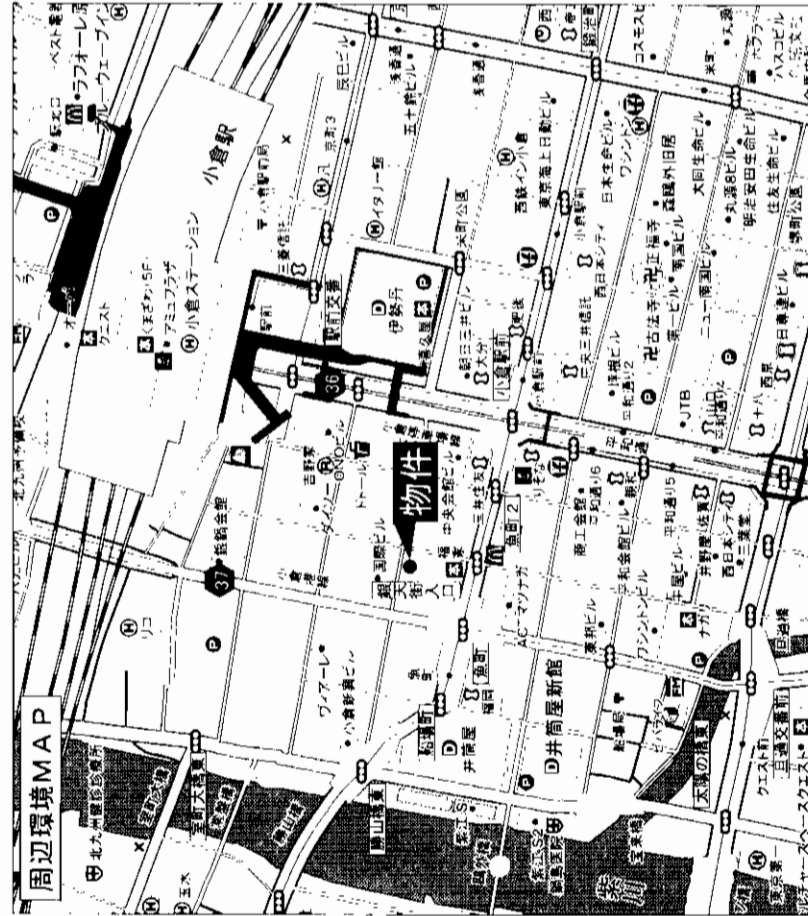

貸店舗・事務所

J R 小倉駅

賃料 **157,500**円(税込)

敷金 **6**ヶ月(2)

北九州市小倉北区魚町1丁目1-8

J R 小倉駅 徒歩4分

建物名 T & M BLD.

構造・規模 鉄骨造3階建2階部分

使用部分 62.99m² (19坪)

築年月 平成15年6月 契約期間 5年

管理費等 52,500円

土地面積 149.60m² 用途地域 商業地域

駐車場 無し

現況 空 引渡日 相談

接道状況 幅員5mの公道に8.8m接する

本体設備 九州電力・都市ガス・エス・ピーター

各戸設備 ※飲食店不可
※契約時諸条件あり

会員番号 80900162 物件番号 76480198-1

アットホーム・ファクトシート (不動産情報流通システム専用物件資料)

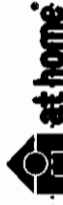

図面コード: 0813402 物件番号 76480198-1

福岡県知事免許(8)第6634号 (社)福岡県宅地建物取引業協会

第一不動産株式会社

北九州市小倉北区京町3-7-17

☎093(541)2311

FAX093(511)1003

客付会社様へ

広告転載不可

手 数 料	手 取 料	賃 料	仲 介 料
100%	100%	100%	100%

■取引態様: 媒介

■情報公開日: 17.8.4

物件所在

福岡

小倉北区

魚町

何商でも可!!(元)パチンコ店後

分割貸可能

- 1階 1,515,675円(敷金)12ヶ月分
- 2階 1,212,540円(敷金)10ヶ月分
- 3階 479,293円(敷金)8ヶ月分

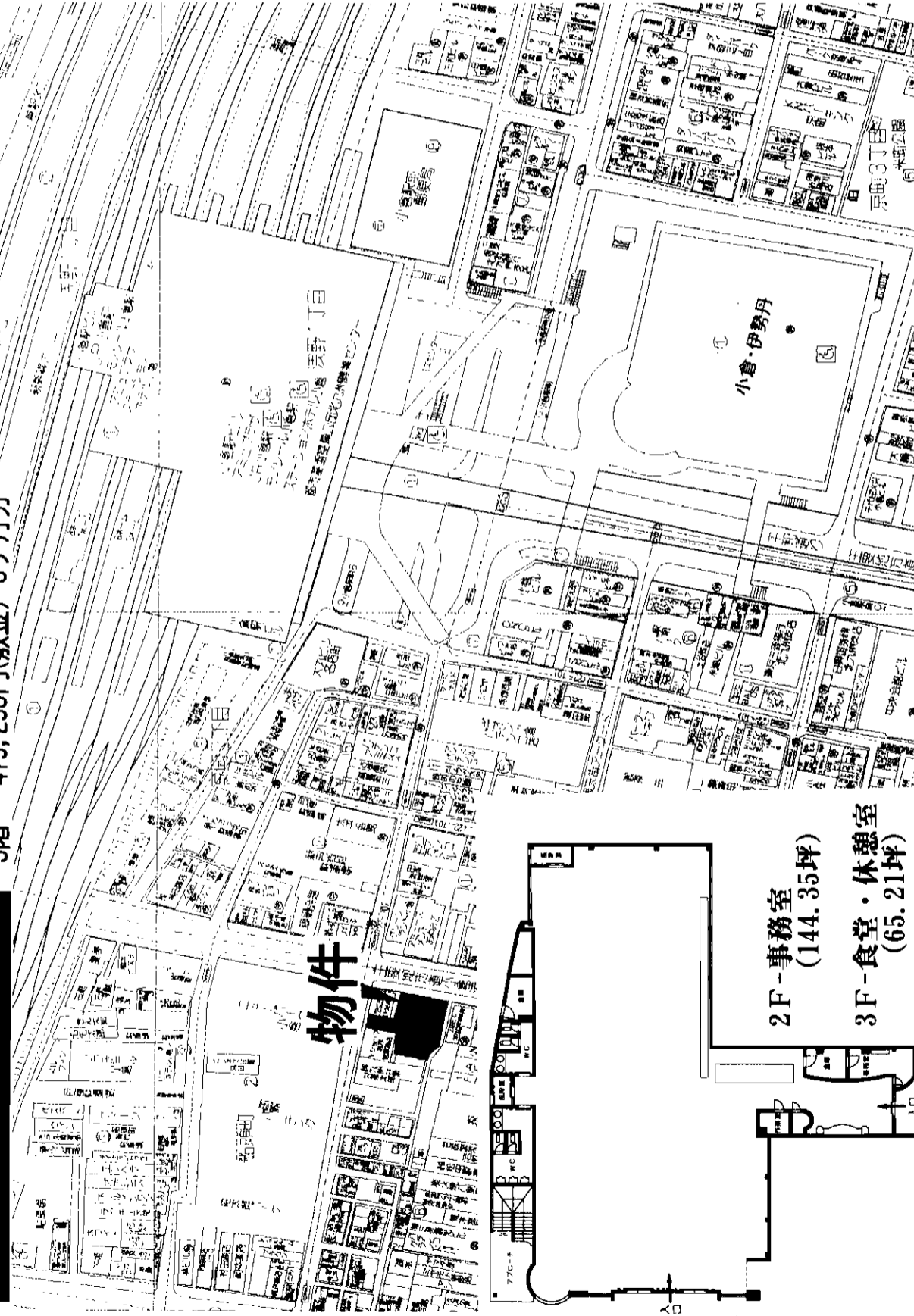

一棟貸店舗

小倉

賃料 **2,520,000円**
敷金 **30,000,000円**

北九州市小倉北区京町1丁目6番23号

鹿兒島本線小倉駅徒歩1分

建物名
構造・規模
使用部分積

鉄骨鉄筋コンクリート造3階建
1階 144.35坪・2階 144.35坪
3階 65.21坪

築年月 平成2年・4月 契約期間 5年(自動更新)

管理費等 なし

土地面積 用途地域 商業地域

駐車場 なし

現況 空(元パチンコ店) 引渡日 即

接道状況 (角地・間口)

本体設備

各戸設備

備考

会員番号 80900042 物件番号 76480212-5

図面コード: 0848002 物件番号 76480212-5

アットホーム・フロンティア・不動産情報流通システム専用物件資料



福岡県知事免許(6)第8852号 (社)福岡県宅地建物取引業協会会員
ERUZA 株式会社 エルザ
 北九州市小倉北区鍛冶町2丁目1番7号(第4エルザビル2階)

☎093(521)3333(代)
 FAX093(521)3429

担当:中

客付会社様へ

広告費等相談

手数料	0%	借主	100%
手取料	0%	借主	100%

■取引態様:貸主

■情報公開日:17.8.4

物件所在
福岡

小倉北区

京町

貸事務所

JR「小倉」駅

賃料 210,000円

敷金 10ヶ月分

物件種目 最寄駅 賃貸条件 物件所在 交通 建物 構造規模 鉄骨・鉄筋コンクリート造 8階部分 使用部分 積 8階部分 82.65㎡ (25.00坪) 築年月 S38.12.15築 契約期間 3年 管理費等 73,500円 土地面積 381.31㎡ 用途地域 商業地域 駐車場 可 駐車場使用料 31,500円/月 現況 賃貸中 引渡日 10月下旬 接道状況 二方道路 本体設備 エレベーター、プロードバンド対応 各戸設備 個別空調、SECOM機械式警備 備考

会員番号 80900472 物件番号 76480206-5

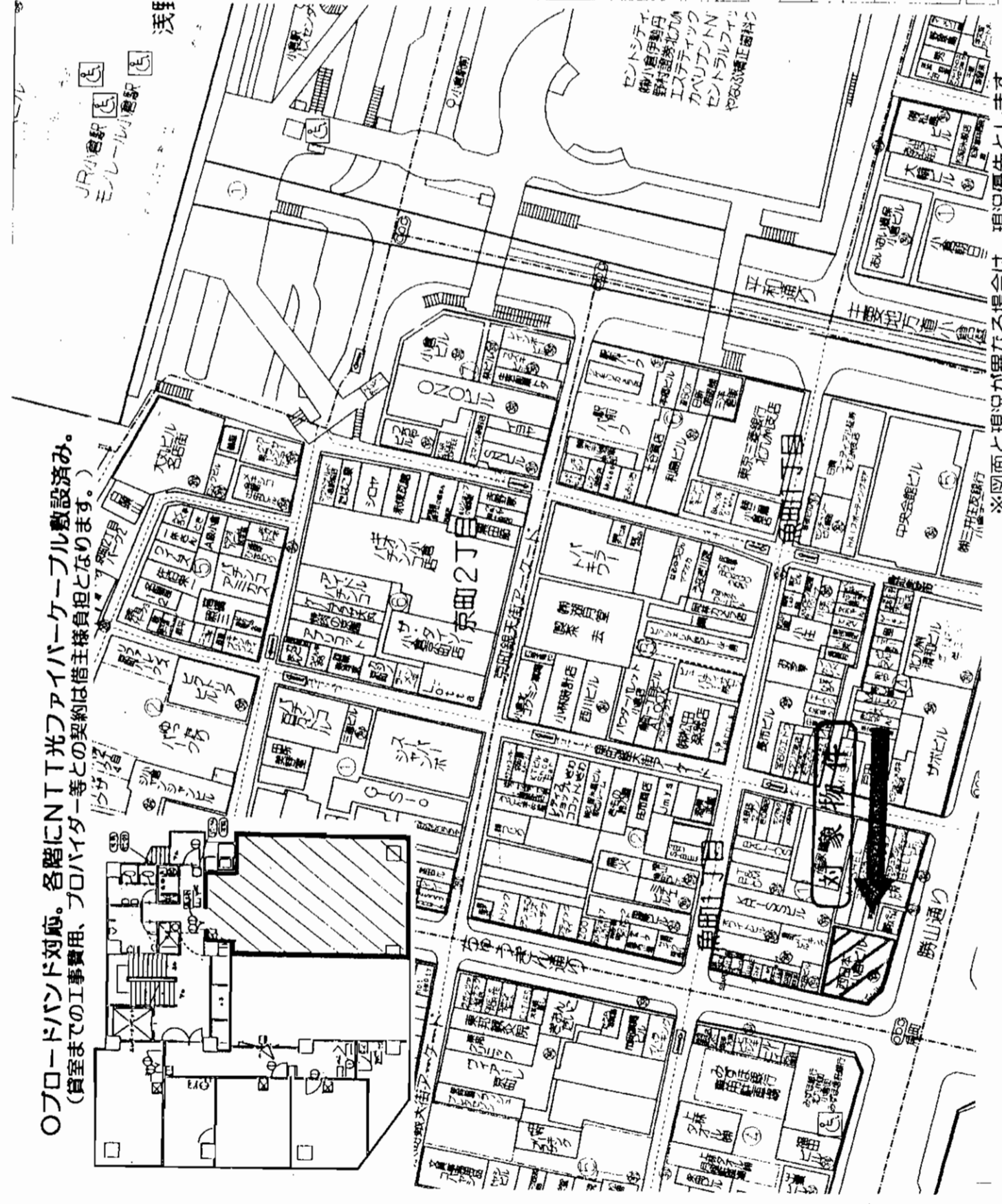

○プロードバンド対応。各階にNTT光ファイバーケーブル敷設済み。
(貸室までの工事費用、プロバイダー等との契約は借主様負担となります。)

図面コード:0848002 物件番号 76480206-5



アットホーム・ファクトシート (不動産情報流通システム専用物件資料)

福岡県宅建物取引業協会会員 免許番号 福岡県知事 (13) 第29号 北九州市小倉北区魚町一丁目1番1 西日本小倉ビル

客付会社様へ

広告費等相談可

物件所在 福岡 小倉北区 魚町

■手取料 0% ■仲介料 100%
■手数料 0% ■印紙代 100%

■取引態様: 貸主
■情報公開日: 17.8.4

西日本不動産開発株式会社 北九州支店 TEL 093(531)4271

貸店舗・事務所

JR 小倉駅

ワンフロア (約16.38坪)

家賃 135,093円
敷金 4ヶ月 (4)

所在 北九州市小倉北区上富野3丁目13-8

交通 西鉄バス 上富野1丁目バス停 徒歩3分

物件名 富野貸事務所

規模・構造 RC造5階建1階部分

築年月日 1979年10月 契約期間 2年自動更新

駐車場 2台無料 共益費 なし

現況 空 引渡日 即

設備 電気・上下水道・都市ガス

備考 *流台・トイレ付

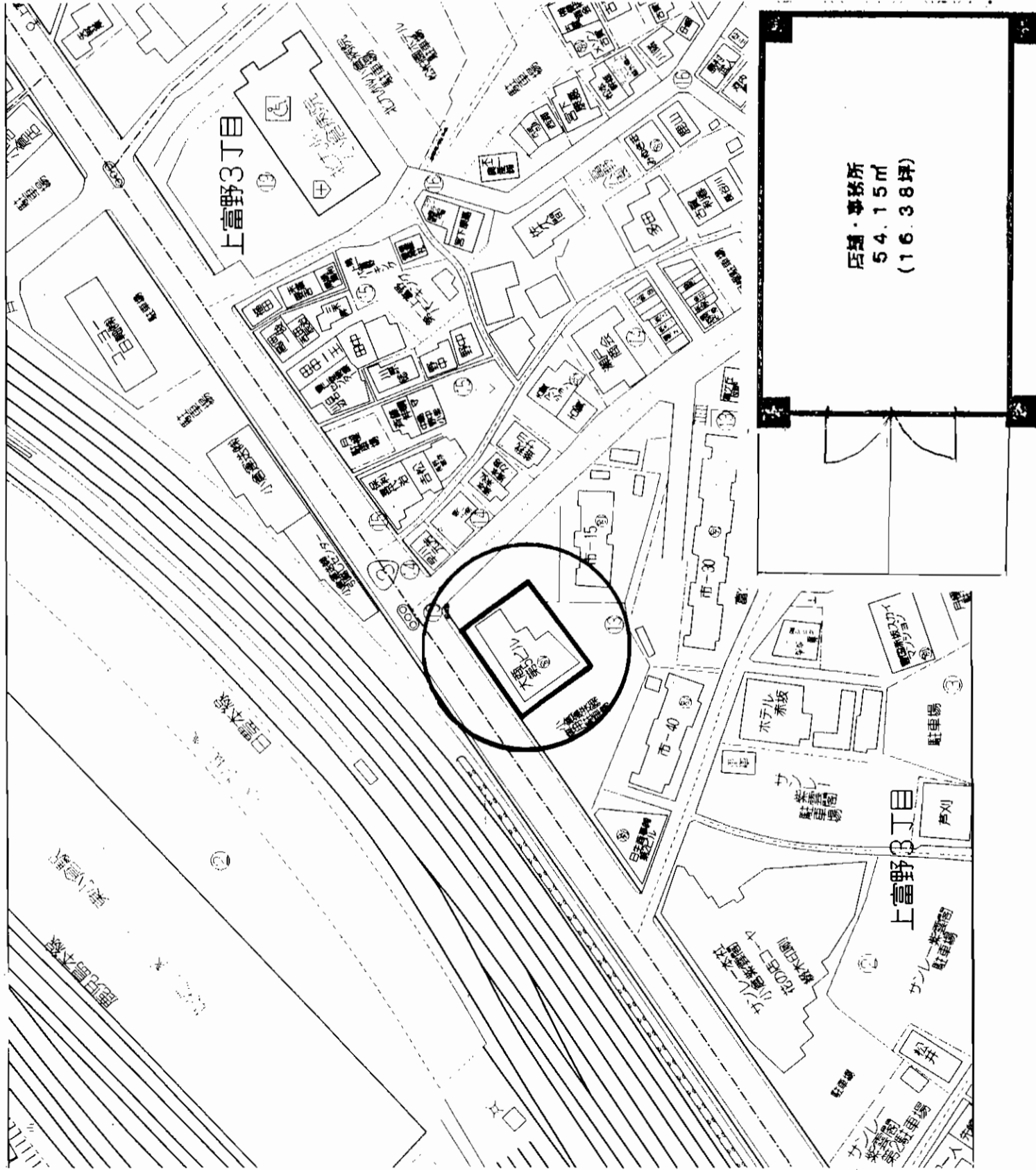

アットホーム・コム・ネット(不動産情報流通システム専用物件資料)..... **athome** 図面コード:0848002 会員番号 80900264 物件番号 76480193-5

福岡知事(6)9137号 (社)福岡県宅地建物取引業協会会員

益 有 限 公 司 マイホームサービス

福岡県北九州市小倉北区田町9番13号

TEL 093-561-7744

FAX 093-561-1507

客付会社様へ

手取料	0%	仲介料	100%
手数料	0%	手数料	100%

■取引態様: 媒介
■情報公開日: 17.8.4

物件所在
福岡
小倉北区
上富野

交通の便良し

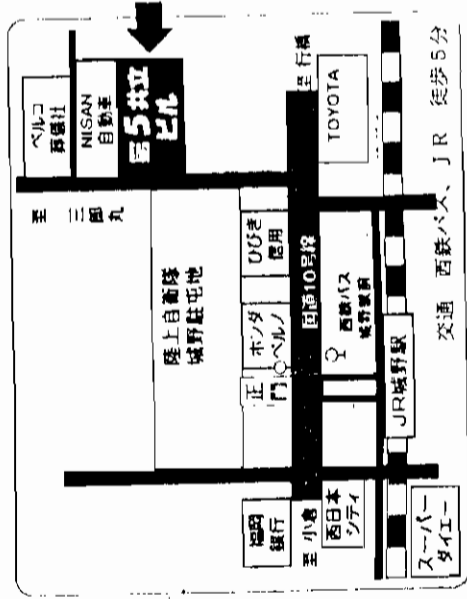
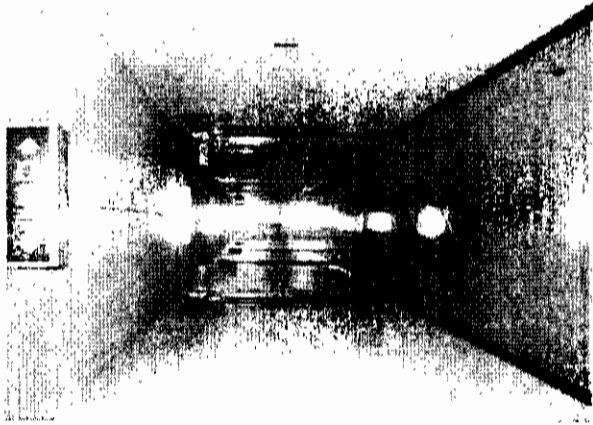
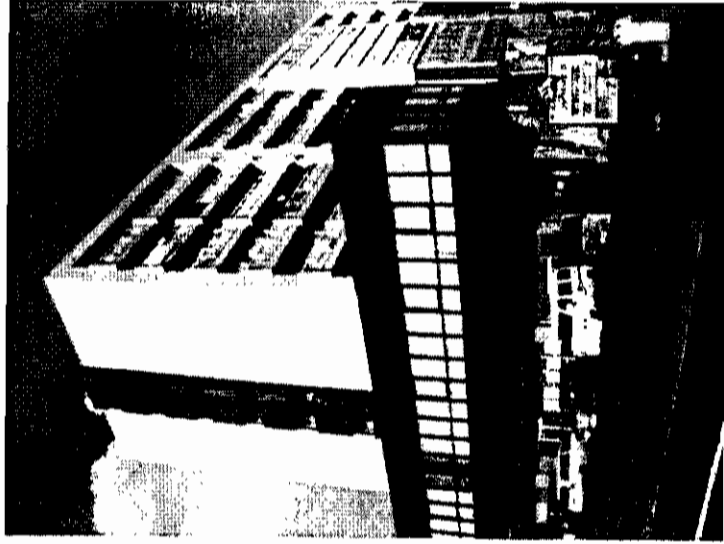

貸事務所

JR 城野駅

賃料 190,000円

敷金 830,000円

北九州市小倉北区重住
3丁目2-12

西鉄バス 高坊バス停から
徒歩 5分

建物名 第5共立ビル

構造・規模 RC造8階建て2階部分

使用部分 33.44坪

築年月 昭和48年 契約期間 2年

共益費 6,300円

土地建物 用途地域

駐車場 屋内6台駐車可 21,000円/2台1区画

現況 賃貸中 引渡日 11/1~営業可

接道状況 6m道路に面す

本体設備 エアコン1台付

設備

1F倉庫付 (9.74坪)

別途共用設備使用料約4,000円
(水道・ガス・トイレ・パ・パ・外代按分)
専用使用する電気代は子メーターによる按分です
*分割もできますのでご相談下さい

備考

会員番号 80900334 物件番号 76480195-5

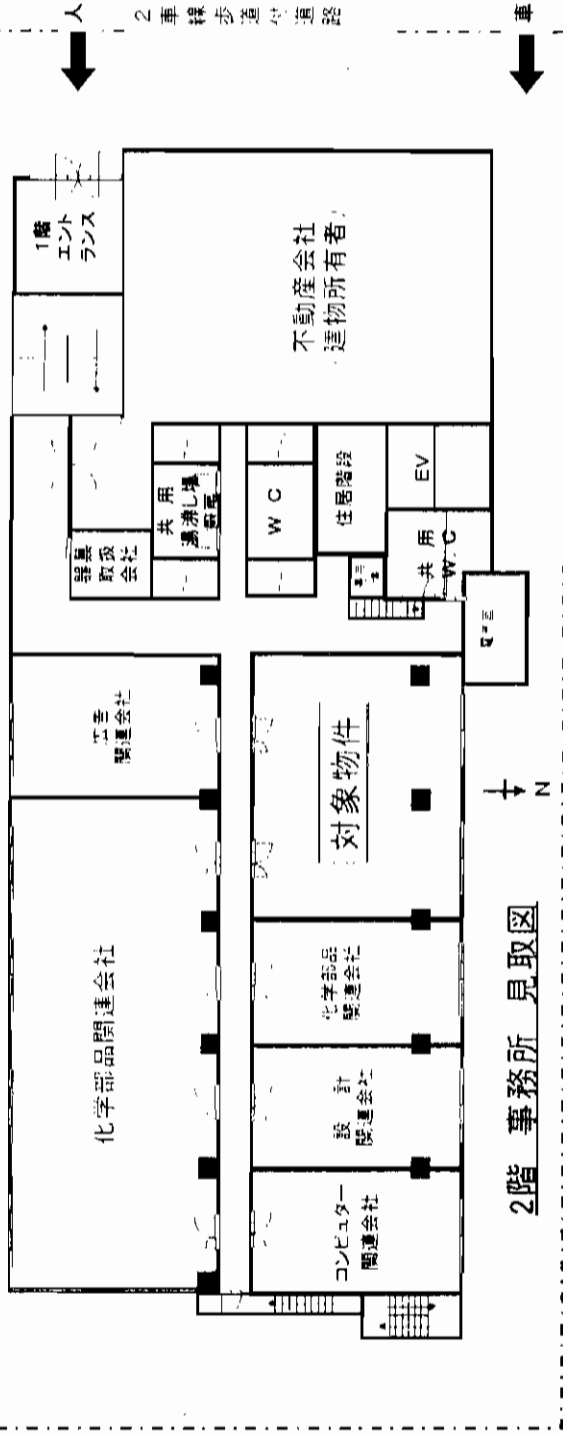

at home

福岡県知事免許(10)第4286号 福岡県宅地建物取引業協会会員

〒803-0845 北九州市小倉北区上到津四丁目2-1

株式会社 共立地所

8093(653)4800
FAX093(653)4801

客付会社様へ

物件所在 福岡 小倉北区 重住

手取料 0% 仲介料 100%
敷料 0% 引渡料 100%

取引態様：代理
情報公開日：17.8.4

図面コード：0848002 物件番号 76480195-5

貸事務所

西鉄バス
「末広1丁目」停徒歩2分



2F

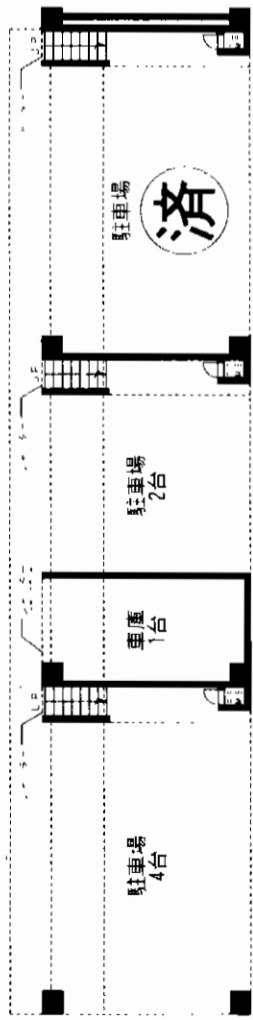

1F

☆国道199号に面す!!
☆小倉駅まで、車で5分の好立地!!
☆1Fはテナントさんの専用駐車場です!!

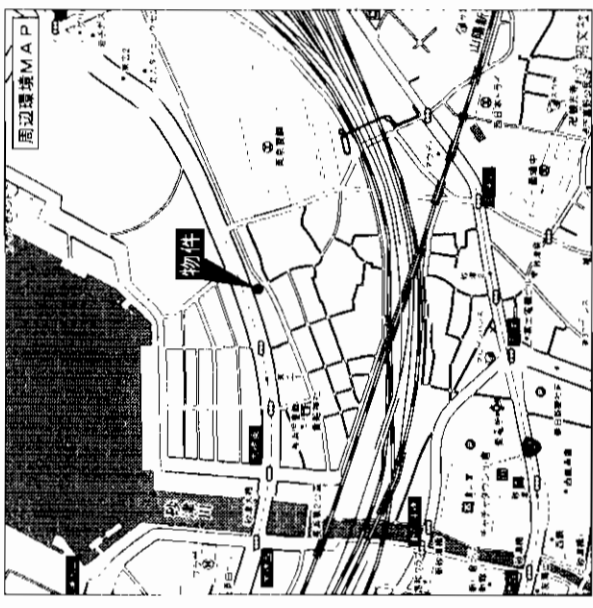

入居者募集

貸事務所

JR小倉駅
賃料
2号室...150,000円/月
3号室...154,000円/月
敷金6(4)ヶ月

物件種目	貸事務所	
最寄駅	JR小倉駅	
賃貸条件	賃料 2号室...150,000円/月 3号室...154,000円/月 敷金6(4)ヶ月	
物件所在地	北九州市小倉北区長浜10-7	
交通	西鉄バス末広1丁目停 徒歩2分	
建物名	エムシード長浜	
構造・規模	鉄骨造2階建	
使用部分	57.58㎡	
築年月	平成13年3月	契約期間 2年
管理費等	無	
土地面積		用途地域 準工業地域
駐車場	物件付無料	
現況	空室	引渡日 即
接道状況 (奥地等)		
本棟設備		
各戸設備	給湯(電気温水器)・電気コンロ(台付)	
備考	2号室...駐車場3台付無料(1台はシャッター付) 3号室...駐車場4台付無料	
会員番号	80900500	物件番号 76480214-3

アットホーム・ファクトシート (不動産情報流通システム専用物件資料)



図面コード: 0813402 物件番号 76480214-3

福岡県知事免許(1)第14945号

小倉興産株式会社不動産部

北九州市小倉北区浅野2丁目14-1

☎093(511)6451

FAX093(551)0194

URL <http://www.sun-ip.or.jp/k-kosan/kec.htm>

客付会社様へ

7/30公開No.16480040

の手料に誤りがあった
為、再配布いたします。

手数料	0%	100%
手数料	50%	50%

■取引態様: 媒介
■情報公開日: 17.8.4

物件所在

福岡

小倉北区

長浜

貸事務所

鹿児島本線

「JR小倉」駅徒歩1分

貸事務所

JR小倉駅

賃料 **250,000円**

敷金**4ヶ月**(3)

☆JR小倉駅に至近!!

☆駐車スペース8台可!!

北九州市小倉北区浅野2丁目9-22

JR小倉駅 新幹線口 徒歩約1分

物件種目	貸事務所	
最寄駅	JR小倉駅	
賃貸条件	敷金4ヶ月(3)	
物件所在地	北九州市小倉北区浅野2丁目9-22	
交通	JR小倉駅 新幹線口 徒歩約1分	
建物名	建物名	
	構造・規模	木造2階建
	使用部分	1F 駐車スペース8台(35坪) 2F 事務所(20坪+2部屋)
築年月	築年月	契約期間 3年
管理費等	無し	
土地面積	40坪	用途地域 商業地域
駐車場	有(8台可)	
現況	入居中	
接道状況 (角地・間口)	平成17年8月20日以降	
本体設備		
各戸設備		
備考		
会員番号	80900235	物件番号 76480160-1

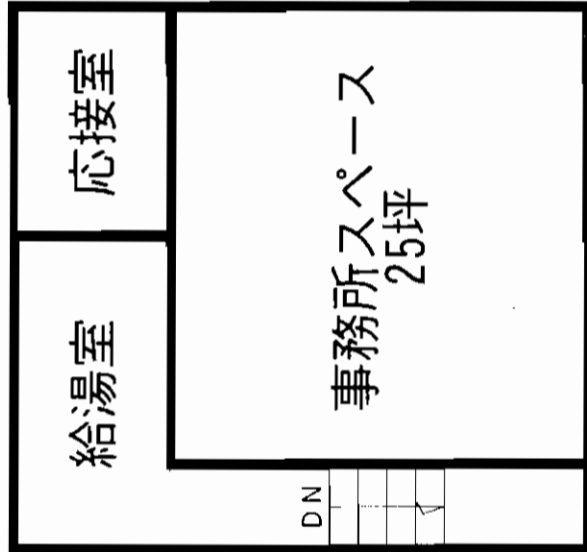

2F

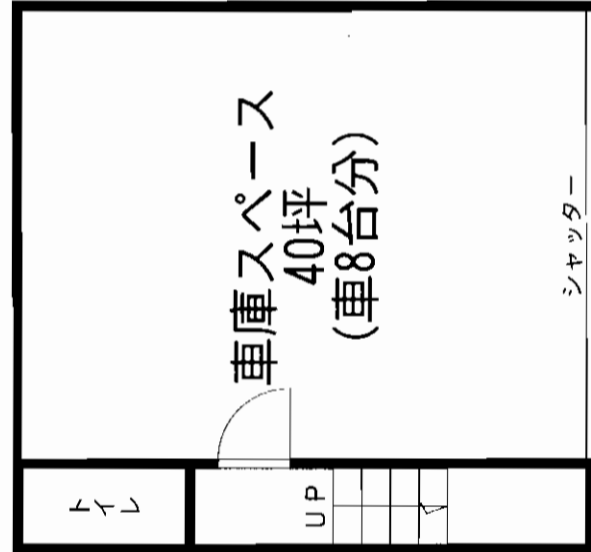

1F

アットホーム・ファクトシート (不動産情報流通システム専用物件資料)

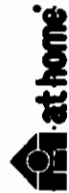

図面コード: 0731130

物件番号 76480160-1

福岡県知事免許(9)第5476号 (社)福岡県宅地建物取引業協会会員

株式会社 福 富 組

北九州市八幡東区桃園2丁目8番6号

☎093 (671) 3238

FAX093 (671) 6164

携帯電話090 (1192) 3770 担当: ふくのみ

客付会社様へ

手取料	5%	100%
手数料	5%	100%

■取引態様: 媒介

■情報公開日: 17.8.5

物件所在

福岡

小倉北区

浅野

貸事務所

「室町橋」駅徒歩3分

西鉄バス

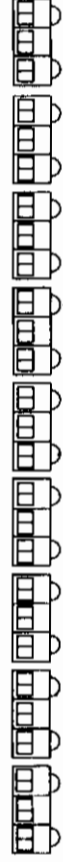

☆都市高速東港Jct至近で
交通至便!!

☆都心部にも近くて
ビジネスチャンスが
広がります!!

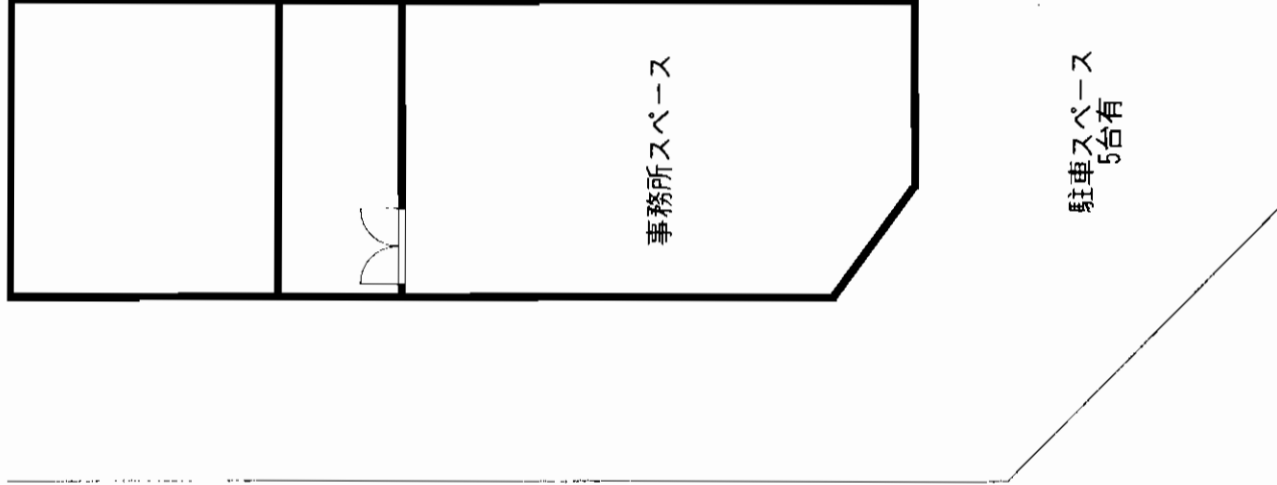
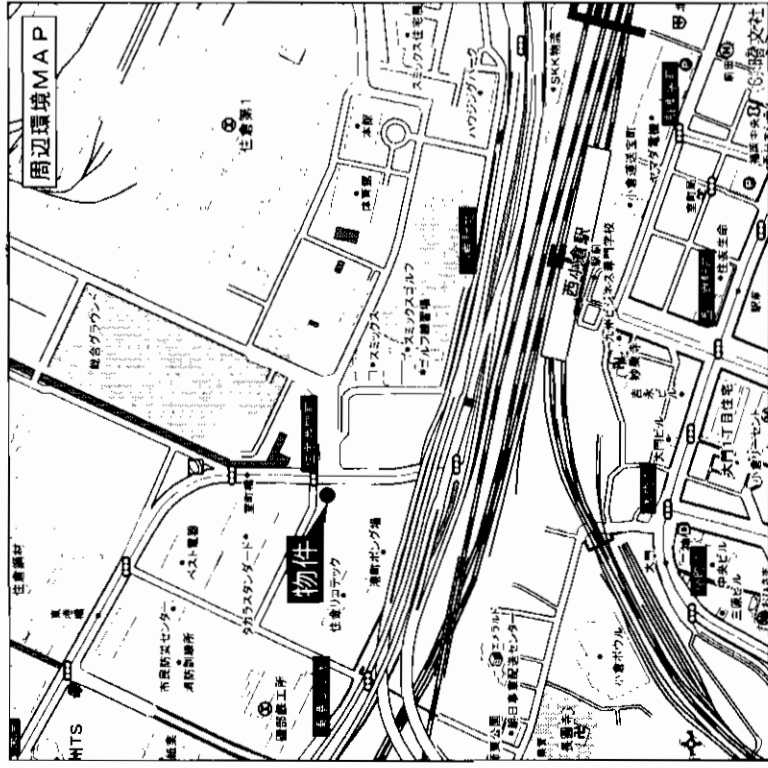

貸事務所

JR西小倉駅

賃料 **65,000円**

敷金**4ヶ月(3)**

物件所在地 北九州市小倉北区東港1丁目1番

交通 西鉄バス室町橋バス停 徒歩約3分

物件種目	貸事務所	
建物名	RC造2階建1階部分	
構造・規模	40坪	用途地域 工業地域
使用部分	有(5台可)	
築年月	無し	契約期間 3年
管理費等	空	
土地面積	空	
引渡日	即	
接道状況 (角地・開口)		
本体設備		
各戸設備		
備考		
会員番号	80900235	物件番号 76480161-1

アットホーム・ファクトシート (不動産情報流通システム専用物件資料)

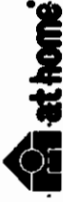

図面コード: 0731130

物件番号 76480161-1

福岡県知事免許(9)第5476号 (社)福岡県宅地建物取引業協会会員

株式会社 福 富 組

北九州市八幡東区桃園2丁目8番6号

☎093(671)3238

FAX093(671)6164

携帯電話090(1192)3770 担当:ふくとみ

客付会社様へ

手数料	100%
仲介料	100%

■取引態様: 媒介

■情報公開日: 17.8.5

物件所在

福岡
小倉北区

東港

貸事務所

「東公園前」停徒歩約5分

西鉄バス

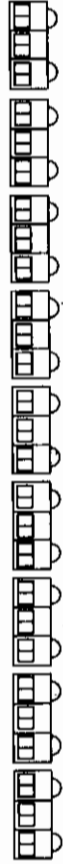

貸事務所

西鉄バス東公園前バス停

賃料 **380,000円**

敷金4ヶ月(3)

☆前面5台駐車可!!

☆飲食店向き!!

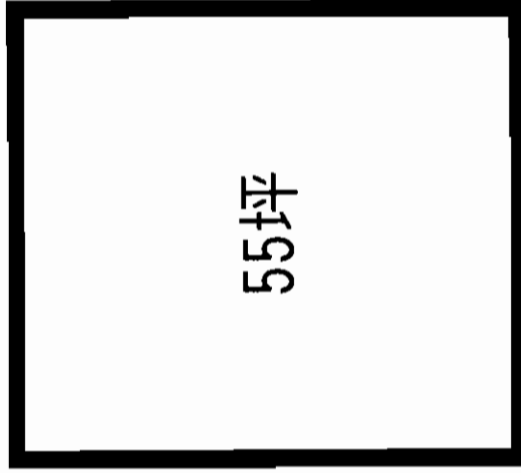
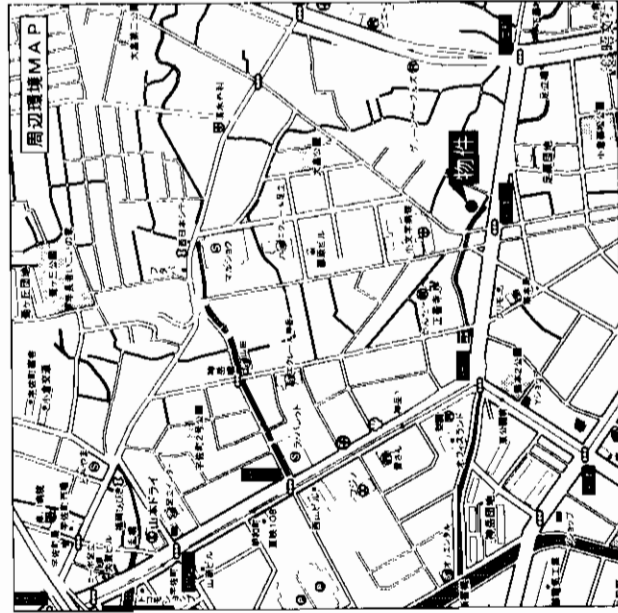

2F

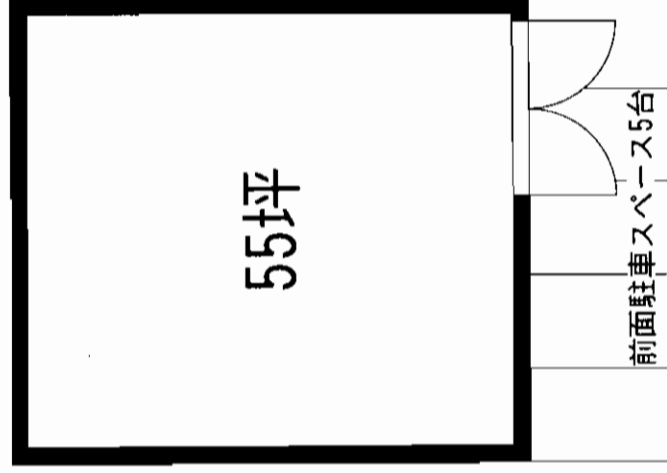

1F

物件種目	商業駅	
賃貸条件	西鉄バス東公園前バス停	
物件所在地	北九州市小倉北区大倉3丁目4-20	
交通	西鉄バス東公園前バス停 徒歩約5分	
建物名		
構造・規模	RC造2階建1階・2階部分	
使用部分積	1F:55坪 2F:55坪	
築年月	契約期間	3年
管理費等	無し	
土地面積	用途地域	第2種住居地域
駐車場	有 前面駐車スペース5台	
現況	引渡日	相談
接道状況 (奥地・側口)		
本体設備		
各戸設備		
備考	※旧若松信用金庫足原支店跡 ※営業中の為、事前に御連絡頂ければ 御案内致します。	
会員番号	80900235	物件番号 76480162-1

アットホーム・ファクトシート (不動産情報流通システム専用物件資料)

図面コード: 0731130 物件番号 76480162-1



福岡県知事免許(9)第5476号 (社)福岡県宅地建物取引業協会会員

株式会社 福 富 組

北九州市八幡東区桃園2丁目8番6号

☎093(671)3238

FAX093(671)6164

携帯電話090(1192)3770 担当:ふくのみ

客付会社様へ

手数料	100%
仲介料	100%

■取引態様:媒介

■情報公開日:17.8.5

物件所在
福岡
小倉北区
大島

貸事務所

鹿児島本線

「JR小倉」駅徒歩1分

☆JR小倉駅に至近の好立地!!
☆ビジネスチャンスが広がります!!



バルコニー

25坪

3階建3F部分

物件種目	貸事務所	
最寄駅	JR小倉駅	
賃貸条件	賃料	賃料100,000円
	敷金	敷金4ヶ月(3)
物件所在地	北九州市小倉北区浅野2丁目9-21	
交通	JR小倉駅 新幹線口 徒歩約1分	
建物	建物名	
	構造・規模	RC造3階建3階部分
	使用部分積	25坪+バルコニー
築年月	築年月	3年
管理費等	無し	
土地面積	用途地域	商業地域
駐車場		
現況	引渡日	即
接道状況 ・角地・開口		
本体設備		
各戸設備		
備考		
会員番号	80900235	物件番号 76480159-1

at home



図面コード: 0731130

物件番号 76480159-1

福岡県知事免許(9)第5476号 (社)福岡東亡地建物取引業協会会員

株式会社 福 富 組

北九州市八幡東区桃園2丁目8番6号

☎093(671)3238

FAX093(671)6164

携帯電話090(1192)3770 担当:ぶくとみ

客付会社様へ

■手続料	100,000円
■仲介料	100,000円

■取引態様: 媒介

■情報公開日: 17.8.5

物件所在
福岡
小倉北区
浅野

小倉北区 貸店舗付住宅 大門

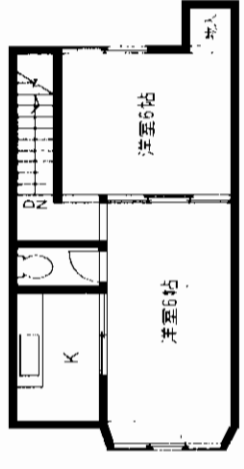

2階平面図

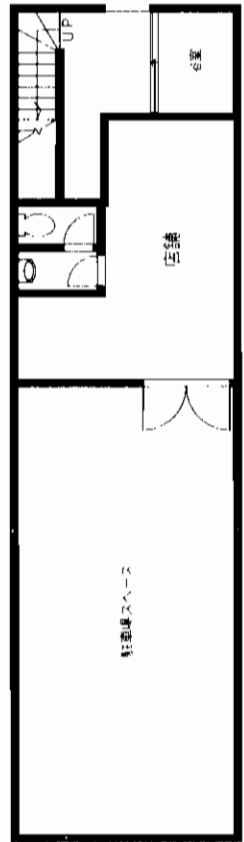

1階平面図

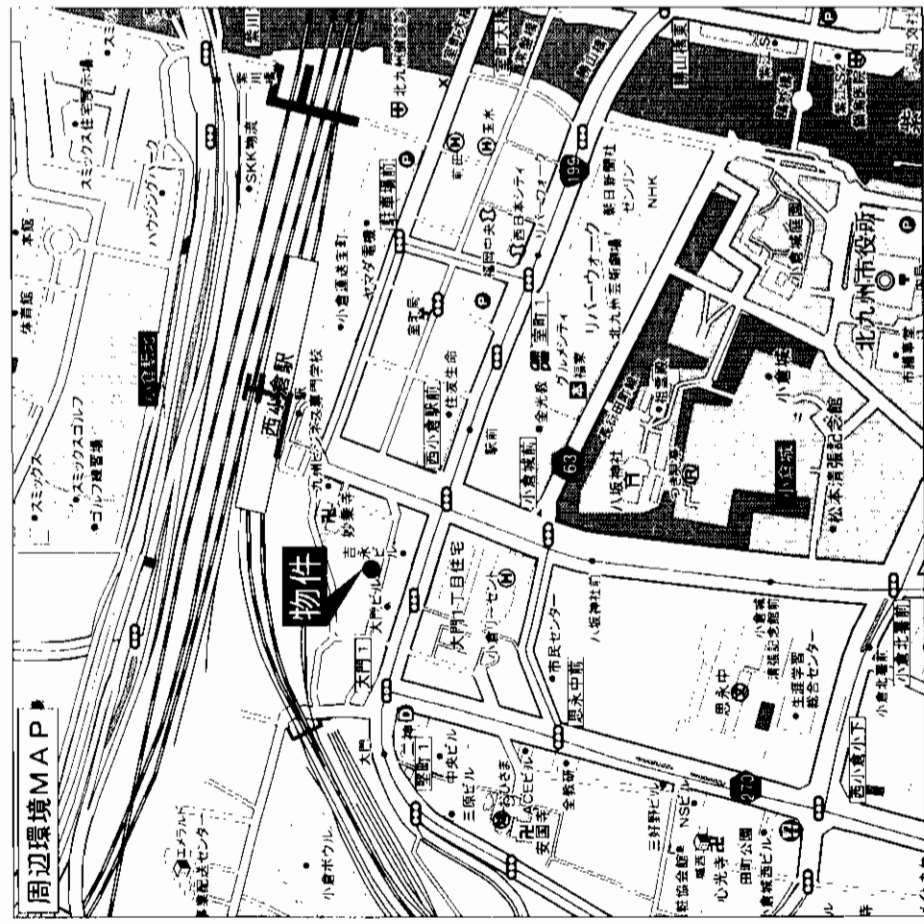

☆JR西小倉駅 徒歩3分!!
 ☆駐車場2台付!!
 ☆店舗事務所6坪!!

物件種目	貸店舗付住宅		
最寄駅	JR西小倉駅		
賃貸条件	賃料 90,000円(税込) 敷金1ヶ月・礼金3ヶ月		
物件所在地	北九州市小倉北区大門二丁目3番6号		
交通	JR西小倉駅 徒歩3分		
建物	建物名		
	構造・規模	木造2階建	
使用部分	使用部分	1階 36m ² 、2階 36m ²	
	面積	店舗6坪・住宅2K	
築年月	築年不詳	契約期間	3年
管理費等	無		
土地面積	用途地域		
駐車場	2台付		
現況	空		
接道状況 (敷地・開口)	引渡日 即		
本体設備			
各戸設備			
備考			
会員番号	80900025	物件番号	76480236-1

アットホーム・ファクトシート (不動産情報流通システム専用物件資料)



図面コード: 0877703 物件番号 76480236-1

福岡県知事免許(1)第14293号 (社)福岡県宅地建物取引業協会

井手口興産
 株式会社

北九州市戸畑区中原三丁目3番1号

☎093(882)6604

FAX093(882)6605

客付会社様へ

手取料	0%	仲介料	100%
手数料	0%	手数料	100%
手数料	0%	手数料	100%

■取引態様: 媒介
 ■情報公開日: 17.8.5

物件所在	福岡
	小倉北区
	大門

メゾンセピア

H17.8内外装全面改装済み!

貸テナント

JR城野駅

賃料表

部屋	面積	敷金	賃料	共益費
101	29.74坪 (98.34㎡)	8(4)	240,975円	14,175円
201	27.83坪 (92.00㎡)	6(3)	145,000円	14,500円
202	55.26坪 (182.68㎡)	6(3)	275,100円	27,510円
203	14.08坪 (46.54㎡)	6(3)	69,300円	6,930円

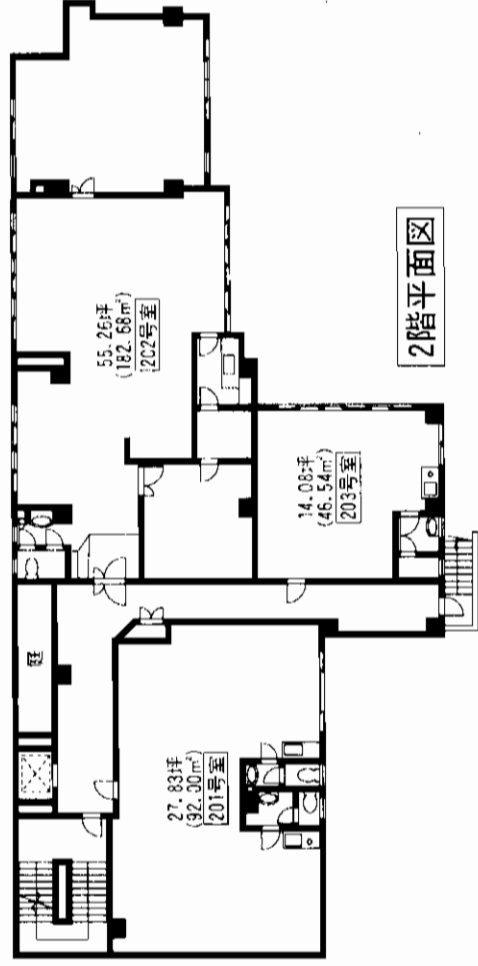
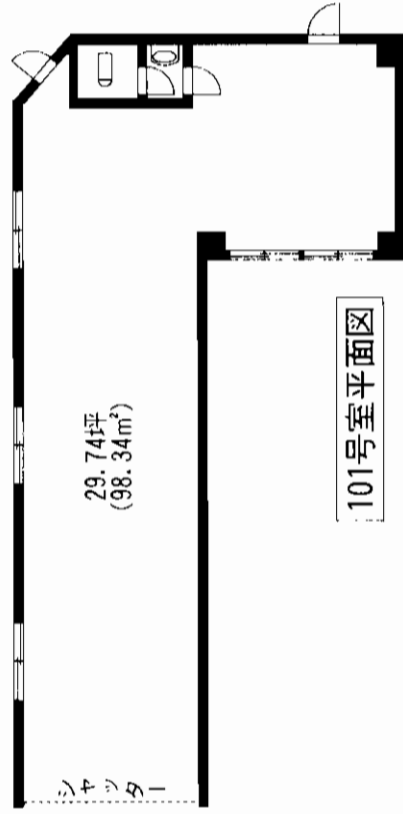

※間取図につきましては、略図につき現況優先となります。

2階部分一括貸しも可能です

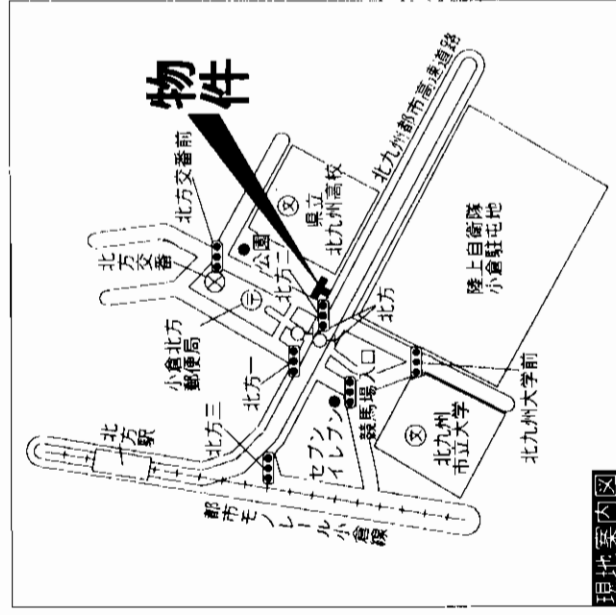

物件種目	最高駅	賃料	左図参照
敷金	左図参照	物件所在地	北九州市小倉南区北方1丁目12番34号
建物名	メゾンセピア	交通	西鉄バス北方停 徒歩1分
構造・規模	RC造5階建1・2階部分	建物	
使用部分積	左図参照	築年月	昭和54年9月
築年月	昭和54年9月	管理費等	左図参照
契約期間		土地面積	物件付台5,250円
用途地域	商業地域	現況	空
引渡日	即	接達状況 (現地開口)	
本体設備		本館設備	
各戸設備		備考	201号...9/未退去予定
会員番号	80900042	物件番号	76480211-3

アットホーム・ファクトシート (不動産情報流通システム専用物件資料)



図面コード: 0877702 物件番号 76480211-3

福岡県知事免許(6)第8852号 (社)福岡県宅地建物取引業協会会員
ERUZA 株式会社 エルザ
 北九州市小倉北区鍛冶町2丁目1番7号(第4エルザビル2階)

☎093(521)3333(代)
 FAX093(521)3429

担当: 岩崎

客付会社様へ
 広告費等相談
 賃料等相談

■手数料	■手続料	■手続料	■手続料
0%	0%	0%	0%
100%	100%	100%	100%

■取引態様: 貸主
 ■情報公開日: 18.8.4

物件所在
 福岡
 小倉南区
 北方

《ビュー・パレス》2LDK 101号室

所在地/北九州市八幡西区本城1丁目18-11
 通/市営バス本城小学校前徒歩5分
 家賃/58,000円 共益費/2,000円
 敷金/3ヶ月 駐車場/5,000円
 構造/重量鉄骨造2階建
 築年数/平成9年6月 入居日/即
 設備/3点給湯・シャワー
 シャンプードレッシング
 シヤワートイレ
 積/45m²
 保 険/2年間 20,000円

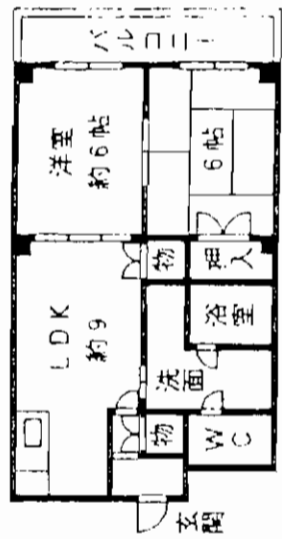

◎閑静な住宅街です！

《エクシード菊入》2LDK 203号室

所在地/北九州市八幡西区本城1丁目
 通/市営バス本城小学校前徒歩1分
 家賃/58,000円 共益費/3,000円
 敷金/3ヶ月 駐車場/5,000円
 構造/重量鉄骨造3階建
 築年数/平成13年4月 入居日/即
 設備/カラーモニター・シャワー
 シヤワートイレ・シャンプードレッシング
 シヤワートイレ
 積/45m²
 考/205,302号室空有
 保 険/2年間 20,000円

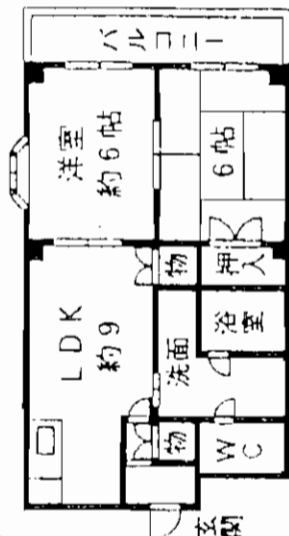

◎本城小学校バス徒歩1分！

重量鉄骨造

《パレス菊入》2DK 201号室

所在地/北九州市八幡西区本城2丁目
 通/市営バス本城小学校前徒歩3分
 家賃/58,000円 共益費/2,000円
 敷金/3ヶ月 駐車場/5,000円
 構造/重量鉄骨造2階建
 築年数/平成12年3月 入居日/即
 設備/モニター・シャワー・トイレ
 3点給湯・シャンプードレッシング
 積/40m²
 保 険/2年間 20,000円

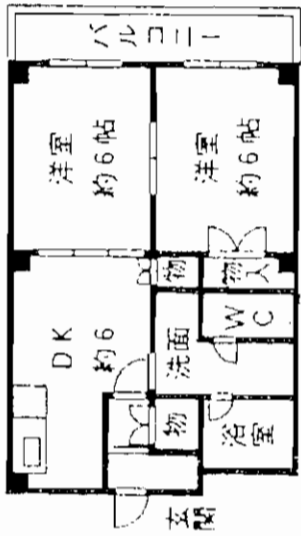

◎インターネット対応◎

※エアコンの無い部屋には1台付けます

◎駐車場2台目3,000円です◎

◎見晴し良！角部屋！

《エクシード菊入II》2DK 202号室

所在地/北九州市八幡西区本城3丁目19-57
 通/市営バス本城小学校前徒歩3分
 家賃/58,000円 共益費/2,000円
 敷金/3ヶ月 駐車場/5,000円
 構造/重量鉄骨造3階建
 築年数/平成14年4月 入居日/即
 設備/モニター・シャワー・トイレ
 3点給湯・シャンプードレッシング
 積/40m²
 考/102号室空有
 保 険/2年間 20,000円

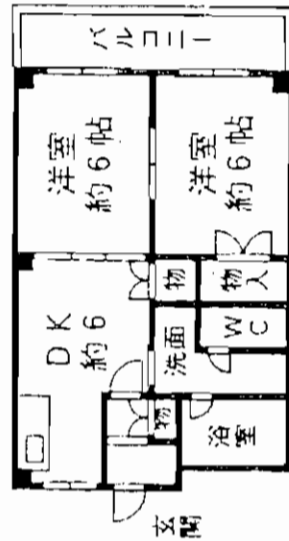

◎本城小学校バス徒歩1分！

エクセル折尾 1K+ロフト

- 所在地/八幡西区折尾2丁目6-13
- 交通/JR折尾駅 徒歩7分
- 家賃/32,000円
- 敷金/2ヶ月(2)
- 管理費/無
- 構造/木造2階建2階部分
- 築年月/1990年1月
- 設備/風呂・水洗トイレ・LPGバルコニー
- 駐車場/無
- 入居日/即
- 専有面積/20.0㎡
- 現況/空

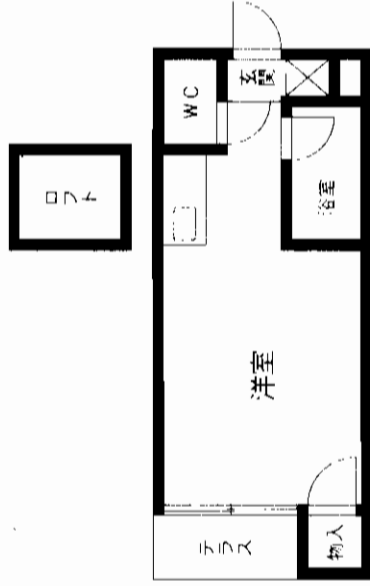

メゾン・ド・南王子 3DK

- 所在地/八幡西区南王子12-15
- 交通/穴生ドーム南口バス停 徒歩5分
- 家賃/55,000円
- 敷金/4ヶ月(4)
- 管理費/無
- 構造/軽量鉄骨造2階建2階部分
- 築年月/1984年10月
- 設備/風呂・水洗トイレ・都市ガスバルコニー・シャワー
- 駐車場/1台分有り(無料)
- 入居日/即
- 専有面積/50.0㎡
- 現況/空

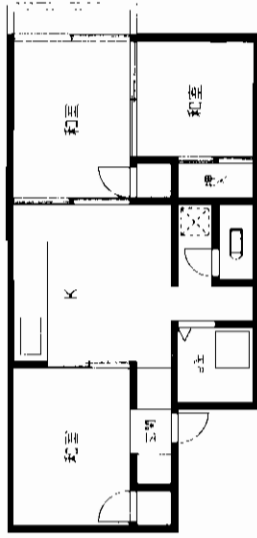

コーポ今村 1K

- 所在地/八幡西区大浦1丁目12-4
- 交通/産業医大西門前バス停 徒歩3分
- 家賃/30,000円
- 敷金/2ヶ月(2)
- 管理費/無
- 構造/軽量鉄骨造2階建
- 築年月/1990年1月
- 設備/風呂・水洗トイレ・バルコニー
- 駐車場/無
- 入居日/即
- 専有面積/25.0㎡
- 現況/空

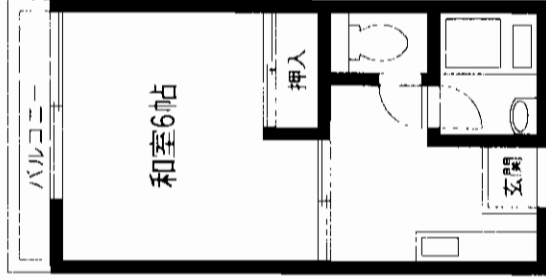

パナハイツ広田 2DK

- 所在地/八幡西区大浦2丁目2-12
- 交通/大浦1丁目バス 徒歩5分
- 家賃/45,000円
- 敷金/4ヶ月(4)
- 管理費/無
- 構造/軽量鉄骨造2階建2階部分
- 築年月/1985年1月
- 設備/風呂・キッチン・シャワー・都市ガス
- 駐車場/1台分有り(無料)
- 入居日/即
- 専有面積/40.0㎡
- 現況/空

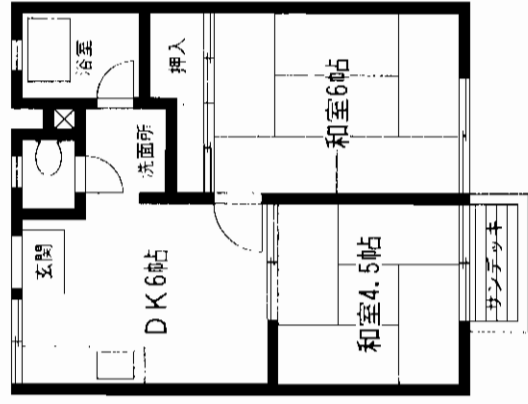

アットホーム・ファクトシート (不動産情報流通システム専用物件資料)

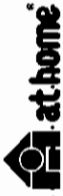

図面コード: 0833102 会員番号 80000077

物件番号 76480248-1

有限 **西部不動産** 会社

〒807-0825 北九州市八幡西区折尾1丁目9-12 福岡県知事免許(4)第11593号

TEL: 093-602-7300
FAX: 093-602-7355

日曜・祝祭日は休み

客付会社様へ

- 手取手数料 0%
- 仲介手数料 0%
- 引越様: 煤介
- 情報公開日: 17.8.5

物件所在 福岡 八幡西区 折尾

《フローラルホクザイ》

3DK 308号

西鉄バス三叉路バス停徒歩2分

55,000円

- 賃料：3ヶ月(3)
- 敷金：58,320円
- 内構：SRC造10階建て3階部分
- 所在地：小倉北区上到津2丁目3-9-308号
- 最寄駅：JR南小倉駅
- 築年：昭和62年2月
- 契約期間：2年間 ■管理費：無
- 駐車場：近隣7,000円(相談)
- 設備：給湯シャワー・エレベーター・フローリング
- 現況：入居中 ■退去予定日：平成17年8月末
- 方位：バルコニー東向き
- 備考：到津小学校 板櫃中学校

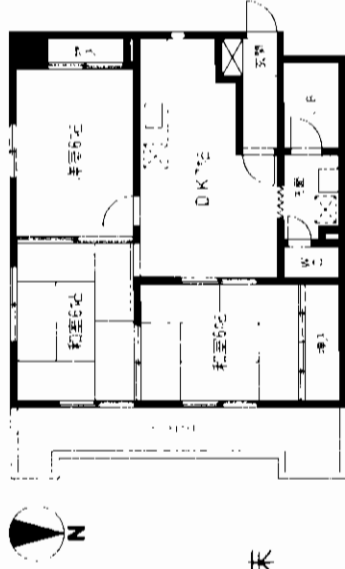

《フローラルホクザイ》

3DK 406号

西鉄バス三叉路バス停徒歩2分

55,000円

- 賃料：3ヶ月(3)
- 敷金：52,650円
- 内構：SRC造10階建て4階部分
- 所在地：小倉北区上到津2丁目3-9-406号
- 最寄駅：JR南小倉駅
- 築年：昭和62年2月
- 契約期間：2年間 ■管理費：無
- 駐車場：近隣7,000円(相談)
- 設備：給湯シャワー・エレベーター・フローリング
- 現況：空 ■退去予定日：即
- 方位：バルコニー東向き
- 備考：到津小学校 板櫃中学校

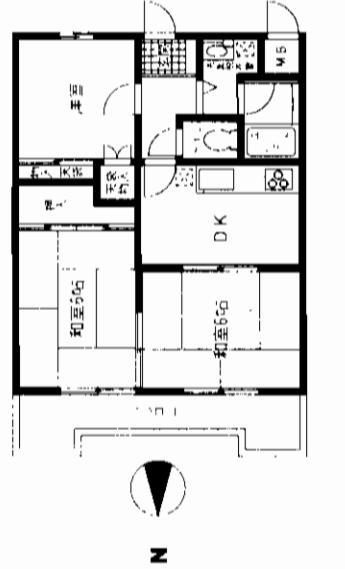

《フローラルホクザイ》

3DK 705号

西鉄バス三叉路バス停徒歩2分

60,000円

- 賃料：3ヶ月(3)
- 敷金：55,460円
- 内構：和6×2、洋6、DK6
- 所在地：SRC造10階建て7階部分
- 最寄駅：小倉北区上到津2丁目3-9-705号
- 築年：JR南小倉駅
- 築年：昭和62年2月
- 契約期間：2年間 ■管理費：無
- 駐車場：近隣7,000円(相談)
- 設備：給湯シャワー・エレベーター・フローリング
- 現況：空 ■退去予定日：即
- 方位：バルコニー東向き
- 備考：到津小学校 板櫃中学校

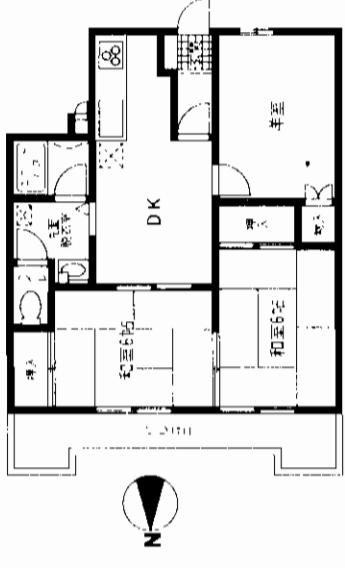

《フローラルホクザイ》

3DK 601号

西鉄バス三叉路バス停徒歩2分

60,000円

- 賃料：3ヶ月(3)
- 敷金：58,320円
- 内構：和6×2、洋6、DK7
- 所在地：SRC造10階建て6階部分
- 最寄駅：小倉北区上到津2丁目3-9-601号
- 築年：JR南小倉駅
- 築年：昭和62年2月
- 契約期間：2年間 ■管理費：無
- 駐車場：近隣7,000円(相談)
- 設備：給湯シャワー・エレベーター
- 現況：空 ■退去予定日：即
- 方位：バルコニー南向き
- 備考：到津小学校 板櫃中学校

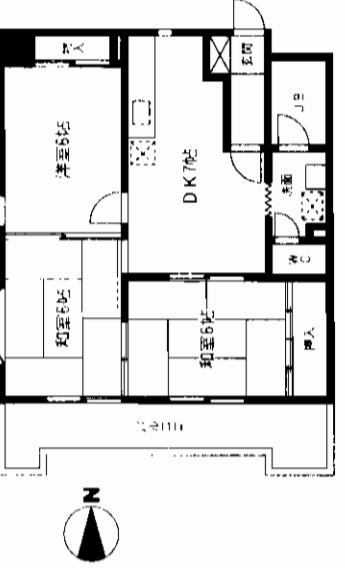

アットホーム・ファクトシート (不動産情報流通システム専用物件資料)



図面コード：077727 会員番号 80900195

物件番号 76480065-1

国土交通大臣免許(2)第5810号 (社)福岡県宅地建物取引業協会会員

株式会社 **なかにし** 不動産事業部

北九州市小倉北区上到津2-3-9 定休日:水曜日 担当 細川

客付会社様へ

諸事相談可能

■手続料	100%
■仲介料	100%

■取引態様:媒介

■情報公開日:17.8.3

物件所在
福岡
小倉北区
上到津

分譲賃貸マンション

JR安部山公園駅

3LDK

賃料 100,000円

敷金4ヶ月(3)

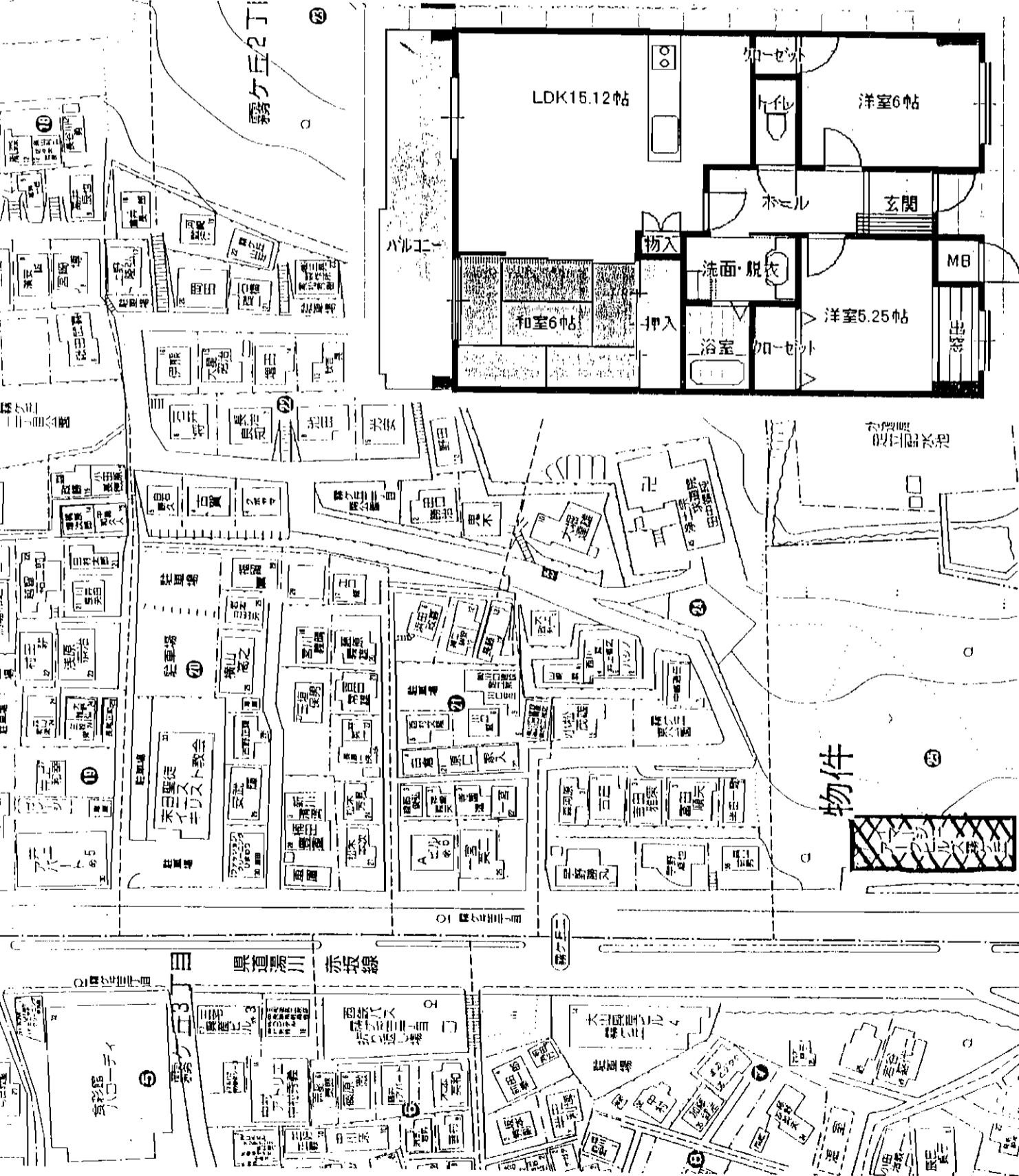

物件種目	最寄駅	間取り	賃貸条件	物件所在地	交通	建物	築年数	管理費等	駐車場	現況	本体設備	各戸設備	備考	会員番号	物件番号
分譲賃貸マンション	JR安部山公園駅	3LDK	賃料 100,000円 敷金4ヶ月(3)	北九州市小倉北区霧ヶ丘2丁目25-30	西鉄バス霧ヶ丘三丁目バス停 徒歩2分	イマージュアークヒルズ霧ヶ丘 構造・規模 SRC10階建8階部分 使用部分 72.02㎡ 間取内訳 3LDK	平成8年1月	無し	物件1台無料	空	都市ガス・給湯・エレベーター・駐輪場・オートロック	シャンプードレッサー・システムキッチン	除ふれんず共済2年20,400円	80900661	76480191-5

at home

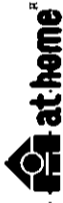

図面コード:0848001

物件番号 76480191-5

福岡県知事免許(6)第9298号 (社)福岡宅地建物取引業協会会員

北九州市小倉南区葛原5丁目6番40号

光和産業

8093(475)2626

FAX093(475)2637

客付会社様へ

手数料	0%	0%	100%
手数料	0%	0%	100%

■取引態様：媒介

■情報公開日：17.8.3

物件所在
福岡
小倉北区
霧ヶ丘

貸マンション

内山南小倉駅前ビル

★事務所使用OK!!
★保証人不要!!

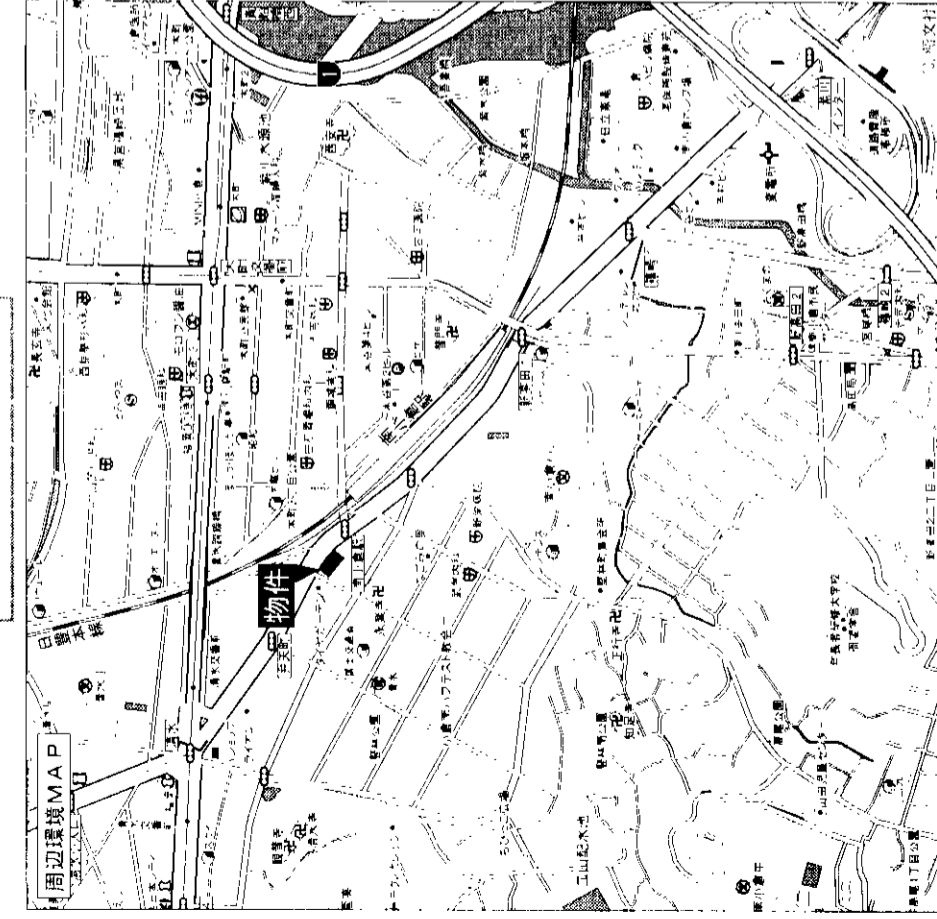
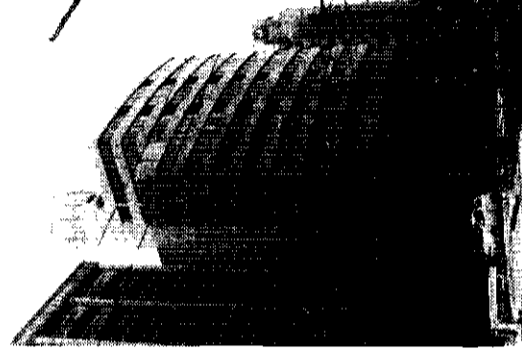

JR日豊本線
南小倉駅徒歩1分

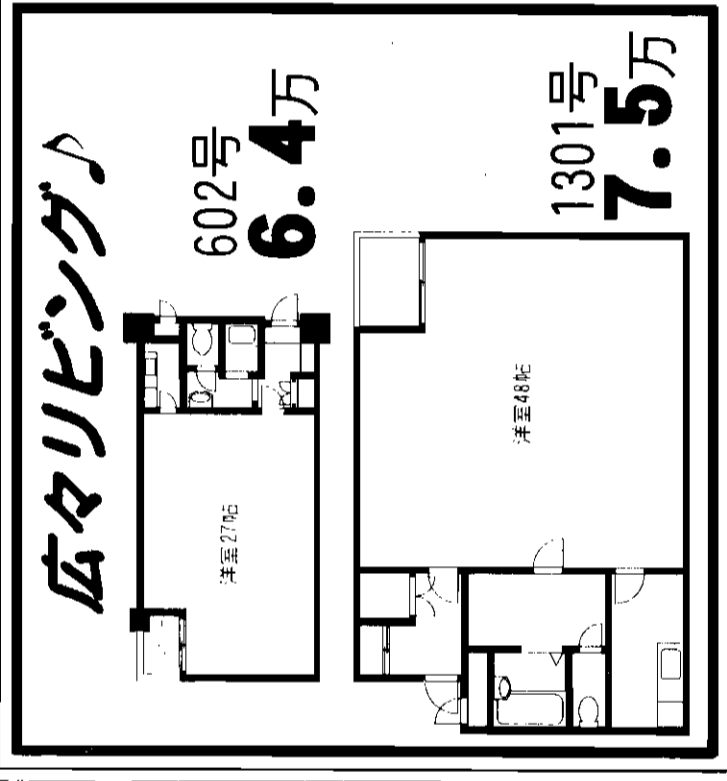

物件種目	貸マンション
最寄り駅	JR南小倉駅
階数	1 K
賃料	6.4~7.5万円
賃貸条件	敷金4ヶ月(3ヶ月)

物件所在地	小倉北区弁天町5-2	
交通	JR南小倉駅 徒歩1分	
建物	建物名	南小倉駅前ビル
	構造・現況	SRC造13階建
使用部分	用途	左図参照
	間取内訳	
築年月	平成11年11月	契約期間 2年
管理費等	無	
駐車場	13,650円/月	
現況	空	入居日 即
本体設備	エシペーター	
各戸設備	給湯・シャワー・バルコニー・エアコン	
保険等	16,000円/2年間	
備考		
会員番号	80900800	物件番号 76480218-1

アットホーム・ファクトシート (不動産情報流通システム専用物件資料)



図面コード: 0833102 物件番号 76480218-1

福岡県知事免許(1)第14933号 (社)福岡県宅地建物取引業協会

内山ビル株式会社

〒802-0044 福岡県北九州市小倉北区熊本2-10-10

8093 (551) 0008

FAX093 (531) 7577

客付会社様へ

手続料	100%
手数料	100%
■取引態様: 媒介	
■情報公開日: 17.8.4	

物件所在	福岡
	小倉北区
	弁天町

貸マンションイマージュ霧ヶ丘

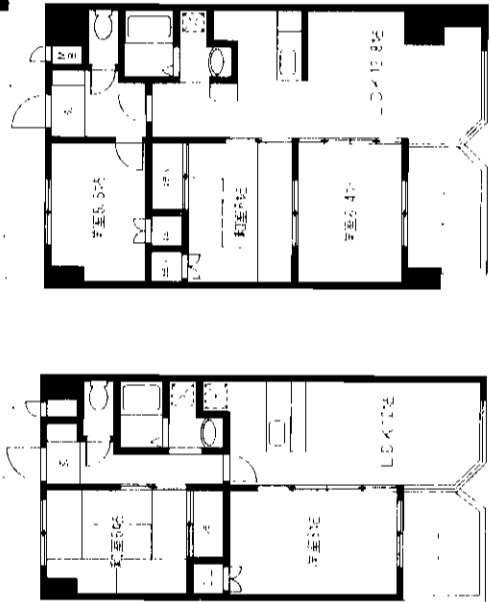
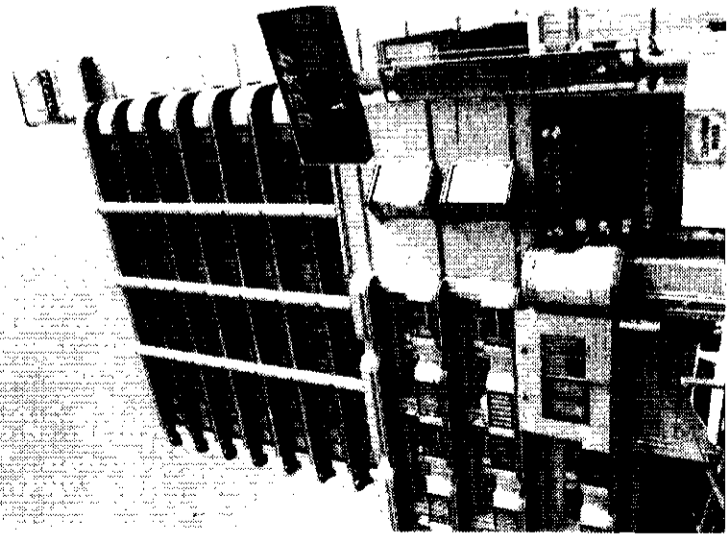

1~3号タイプ 5.8万円~ 4号タイプ 6.7万円~

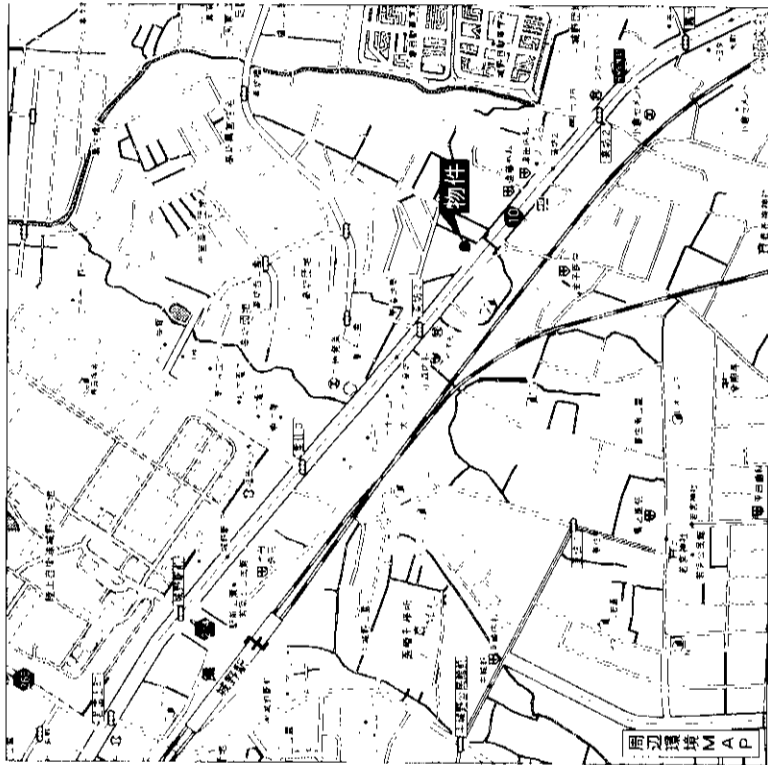

○保証人不要!!
 ○コンビニ徒歩2分!
 ○エアコン付!

貸マンション

物件種目	最高級
最寄駅	JR城野駅
部屋タイプ	2LDK・3LDK
賃貸条件	賃料 5.8万円~6.7万円 敷金3ヶ月(3)
物件所在地	小倉北区高坊2丁目9-25
交通	西鉄バス 高坊停 徒歩3分
建物名	イマージュ霧ヶ丘
構造規模	SRC造13階建
使用部分	55.83㎡(2LDK) 69.79㎡(3LDK)
間取内訳	左図参照
築年月	平成17年7月
管理費等	無
駐車場	10,500円/月
現況	空
入居日	即
本件設備	エアコン・LPガス
各戸設備	給湯・シャワー・エアコン・バルコニー
保険等	加入義務有 2年間 料金は(2LDK・3LDK)21,000円
備考	
会員番号	8030800
物件番号	76480210-1

アットホーム・ファクトシート (不動産情報流通システム専用物件資料)

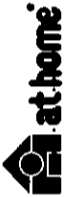

図面コード: 0877702

物件番号 76480210-1

福岡県知事免許(1)第14933号 (社)福岡県宅地建物取引業協会

内山ビル株式会社

〒802-0044 福岡県北九州市小倉北区熊本2-10-10

☎093 (551) 0008

FAX093 (531) 7577

客付会社様へ

広告費等相談

手続料	100%
仲介料	100%

■取引様様: 媒介

■情報公開日: 17.8.4

物件所在	福岡
	小倉北区
	高坊

貸マンション

オリエンタル三萩野公園

メダイアドームまですぐそこ。
お散歩コースに最適です♪

★保証人不要!!
★コンビニまで
250m!!

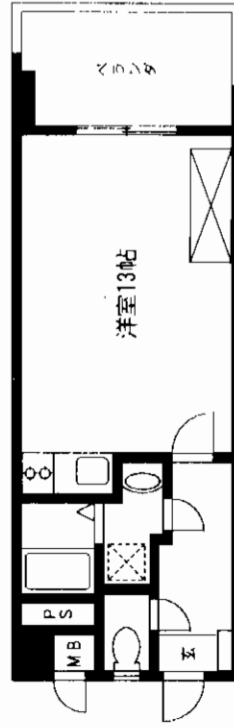

203号室 **4.8**万円

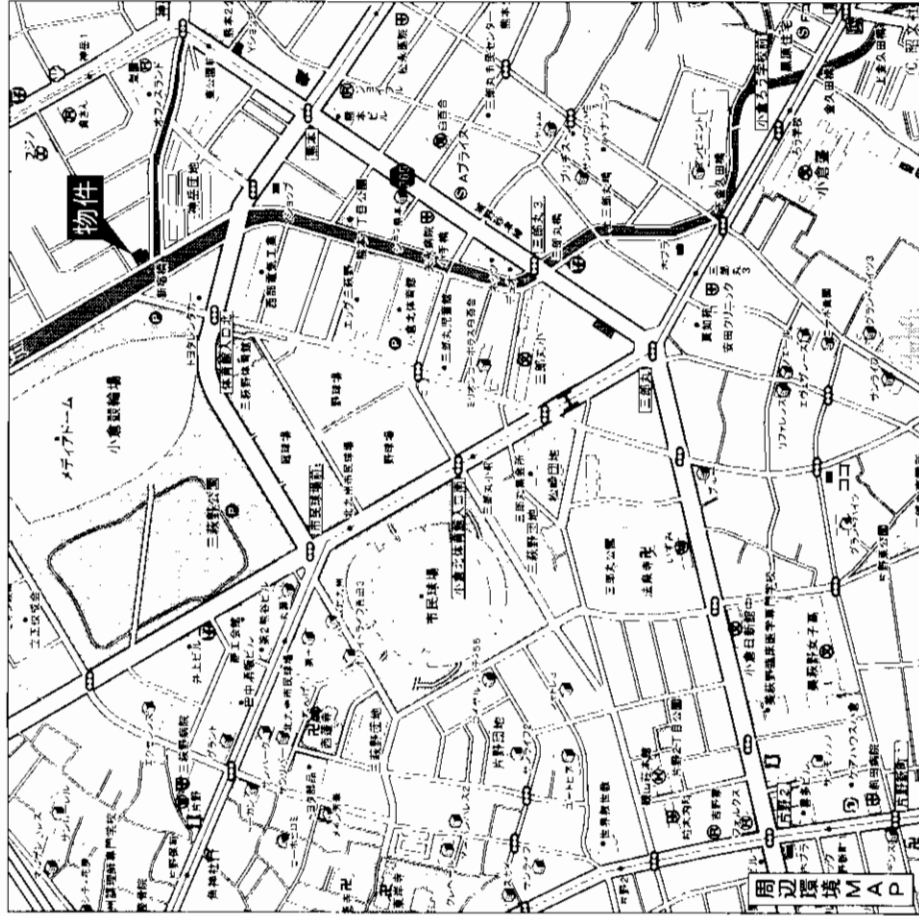

貸マンション

JR小倉駅

1 R

賃料 **4.8**万円

敷金**7**万円(7万円)

物件種目	物件所在地		小倉北区神岳1丁目4-30
最寄駅	交通		西鉄バス 神岳1丁目停 徒歩3分
築年数タイプ	建物名	オリエンタル三萩野公園	
賃貸条件	構造規模	RC造8階建2階部分	
	使用部分面積	203号室(約31.68㎡)	
	間取内訳	左図参照	
	築年月	平成3年12月	契約期間 2年
	管理費等	無	
	駐車場	11,550円/月	
	現況	空	入居日 即
	本体設備	エレベーター・オートロック・CATV	
	各戸設備	給湯・シャワー・レンジ・トイレ・カーエアコン・インターホン・ガスコンロ付	
	保険等	加入義務有 2年間 料金15,750円	
	備考		
会員番号	80900800	物件番号	76480217-1

アットホーム・ファクトシート(不動産情報流通システム専用物件資料)



図面コード: 0877702 物件番号76480217-1

福岡県知事免許(1)第14933号(社)福岡県宅地建物取引業協会

内山ビル株式会社

〒802-0044 福岡県北九州市小倉北区熊本2-10-10

☎093(551)0008

FAX093(531)7577

客付会社様へ

広告費等相談

■ 手数料	■ 手続料	■ 保証料	■ 借主負担
100%	100%	100%	100%

■ 取引態様: 媒介
■ 情報公開日: 17.8.4

物件所在
福岡
小倉北区
神岳

栄光アパート

西鉄バス
「三萩野」停徒歩2分

★2DK
★42,000円
★角部屋

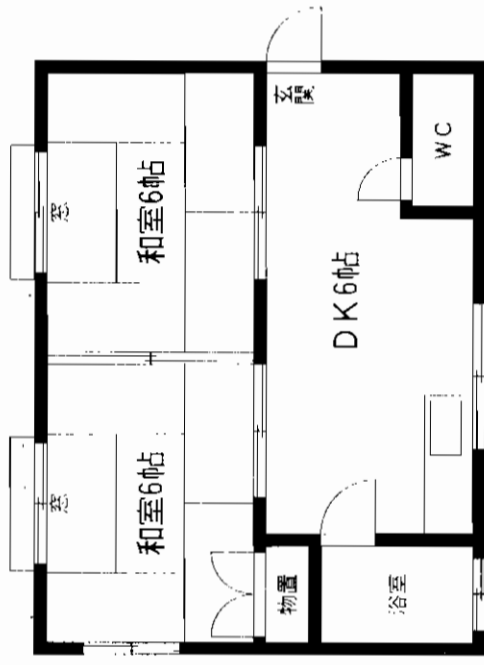

◎交通至便!
〈通勤・通学ラクラク〉

◎買物至って便利!
☆黄金町市場商店街2分
☆三萩野グルメシティ3分

◎平成16年12月
外装リフォーム済!

賃貸アパート

物件種目	最寄駅	間取タテ	賃料	敷金	物件所在地
	JR小倉駅	2DK	42,000円	2ヶ月(補修費1ヶ月)	北九州市小倉北区黄金1丁目11番1号
交通	モノレール香春口・三萩野駅 徒歩4分 西鉄バス三萩野停 徒歩2分				
建物	建物名 栄光アパート 構造・規模 鉄骨造3階建 使用部分 43.2㎡ 間取内訳				
築年月	昭和54年5月	契約期間			
管理費等	無				
駐車場	物件付13,000円				
現況	空	入居日	即		
本体設備					
各戸設備	ガス・電気・水道				
保険等	必要				
備考	平成4年改装済				
会員番号	80900012	物件番号	76480210-1		

at home



図面コード: 0831102 物件番号 76480210-1

福岡県知事免許(6)第8852号 (社)福岡県宅地建物取引業協会会員
ERUZA株式会社 エルザ
 北九州市小倉北区鍛冶町2丁目1番7号(第4エルザビル2階)

☎093(521)3333(代)
FAX093(521)3429

担当:岩崎

客付会社様へ
 広告費相談可

手数料	仲介料	保証料	100円
資料	登記料	100円	

■取引態様:貸主
 ■情報公開日:17.8.4

物件所在
 福岡
 小倉北区
 黄金

貸マンション

<スターズ内山>

- 保証人不要!!
- コンビニまで徒歩2分!
- 10ガスコンロ付!



JR日豊本線「南小倉」駅徒歩5分

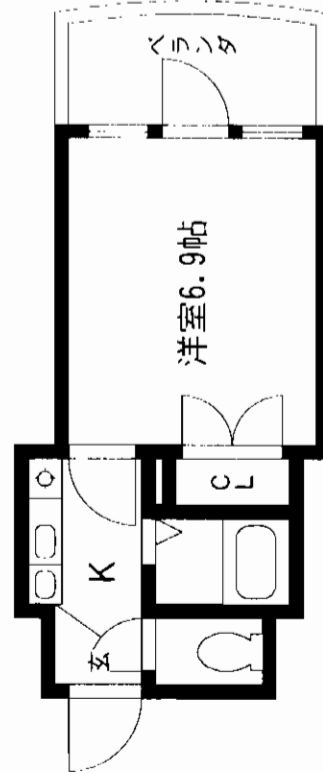
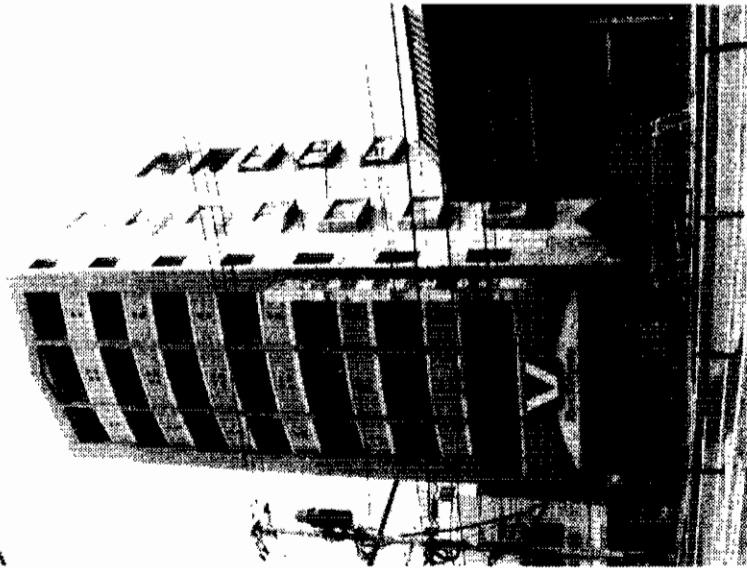

貸マンション

JR南小倉駅

1 K

賃料 **4.3万円**

敷金**7万円(7万円)**

物件種目	最寄駅		築年	平成7年11月	契約期間	2年
築年タイプ	1 K		管理費等	無		
賃貸条件	賃料 4.3万円 敷金 7万円(7万円)		駐車場	近隣10,500円		
物件所在地	北九州市小倉北区本町3-1-28					
交通	JR日豊本線南小倉駅 徒歩5分					
建物	建物名	スターズ内山				
	構造規模	RC造8階建8階部分				
	使用部分	19.54㎡				
	間取内訳	洋6.9帖				
現況	空					入居日 即
本体設備	都市ガス・E・V・集合郵便受					
各戸設備	給湯・シャワー・エアコン・ペランダ					
保険等	加入義務有 2年間 料金15,750円					
備考	☆10コンロ付!					
会員番号	80900800		物件番号	76480220-1		

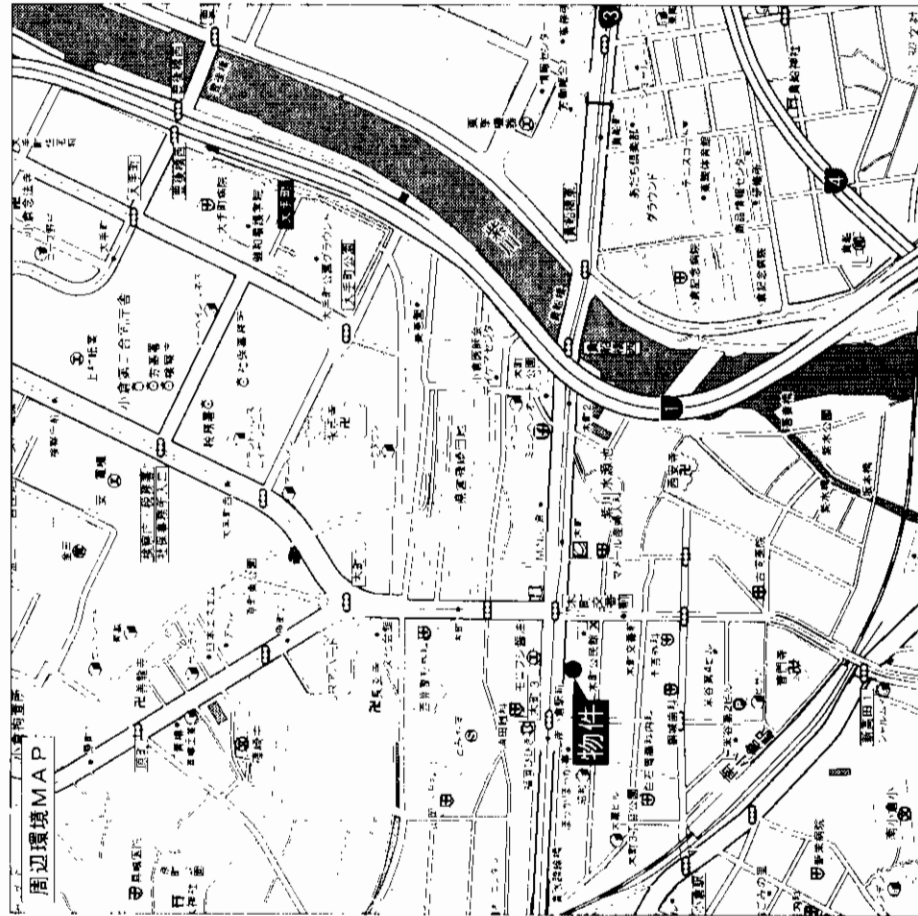

アットホーム・ファクトシート (不動産情報流通システム専用物件資料)



図面コード: 0713402 物件番号 76480220-1

福岡県知事免許(1)第14933号 (社)福岡県宅地建物取引業協会

内山ビル株式会社

〒802-0044 福岡県北九州市小倉北区熊本2-10-10

☎093 (551) 0008

FAX093 (531) 7577

客付会社様へ

広告費等相談

手取料	0%	仲介料	100%
手数料	0%	仲介料	100%

■取引態様: 媒介
■情報公開日: 17.8.4

物件所在
福岡
小倉北区
木町

貸マンション オリエントル到津

☆サンリブまで徒歩2分!

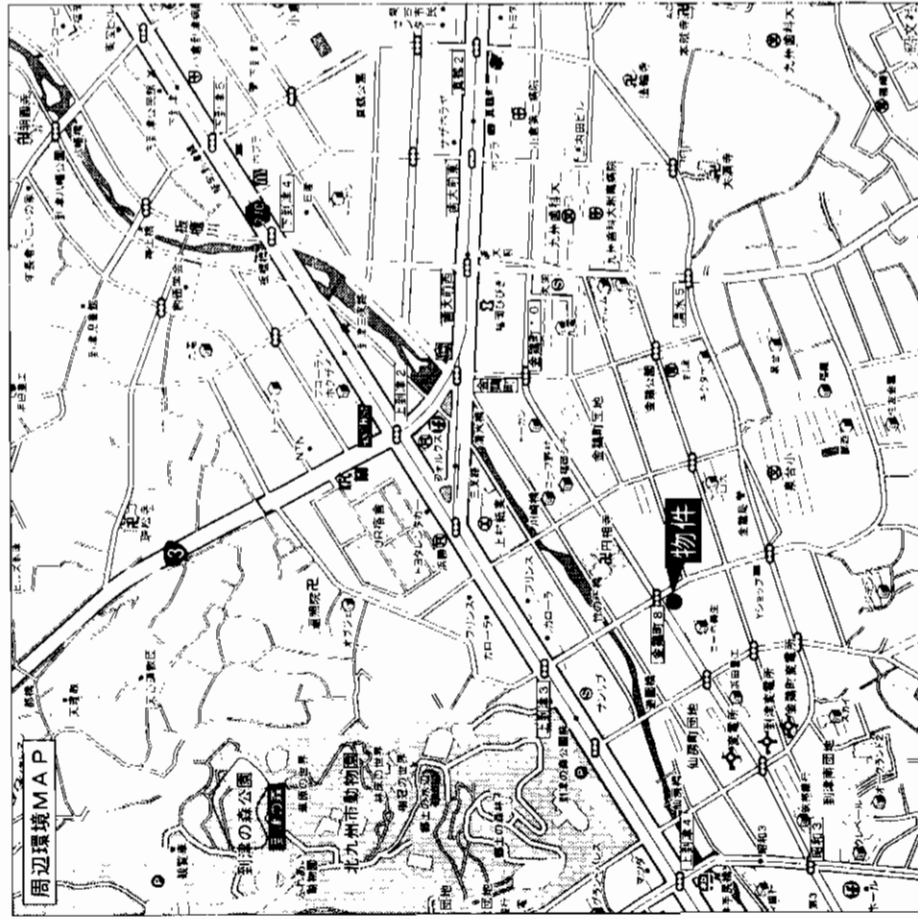

西鉄バス 到津の森公園前徒歩2分

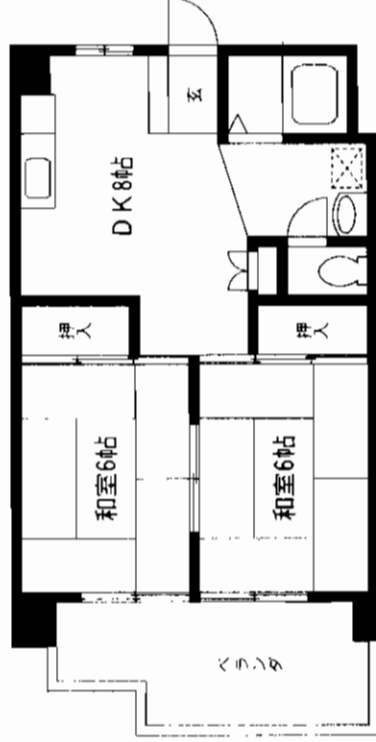
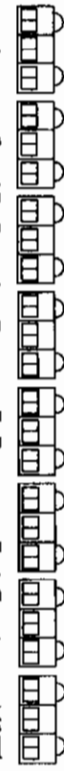

101号 **5.0**万円
503号 **5.5**万円

貸マンション

JR南小倉駅

2DK

賃料 **5.0~5.5**万円

敷金**3**ヶ月(3)

物件種目	小倉北区金鶏町II-2	
最寄駅	西鉄バス 到津の森公園前停・徒歩2分	
築年	昭和60年3月	契約期間 2年
管理費等	無	
駐車場	10,500円/月	入居日 即
現況	空	
本体設備	都市ガス・エレベーター	
各戸設備	給湯・シャワー・ベランダ	
保険等	加入義務有 21,000円/2年間	
備考		
建物名	オリエントル到津	
構造・規模	RC造5階建	
使用部分面積	約45.00㎡	
間取内訳	左図参照	
物件所在地	小倉北区金鶏町II-2	
賃料	5.0~5.5万円	
敷金	3ヶ月(3)	
交通	西鉄バス 到津の森公園前停・徒歩2分	
築年月	昭和60年3月	契約期間 2年
管理費等	無	
駐車場	10,500円/月	入居日 即
現況	空	
本体設備	都市ガス・エレベーター	
各戸設備	給湯・シャワー・ベランダ	
保険等	加入義務有 21,000円/2年間	
備考		
会員番号	80900800	物件番号 76480221-1

アットホーム・ファクトシート (不動産情報流通システム専用物件資料)



図面コード: 0877702

物件番号 76480221-1

福岡県知事免許(1)第14933号 (社)福岡県宅地建物取引業協会

内山ビル株式会社

〒802-0044 福岡県北九州市小倉北区熊本2-10-10

☎093 (551) 0008

FAX093 (531) 7577

客付会社様へ

広告費等相談

■手続料 100%
■手数料 100%

■取引態様: 媒介

■情報公開日: 17.8.4

物件所在
福岡
小倉北区
金鶏町

賃貸アパート 小倉北区木町

西鉄バス 木町バス停徒歩1分



平成15年2月洋室にリフォーム済!!
収納多し!!

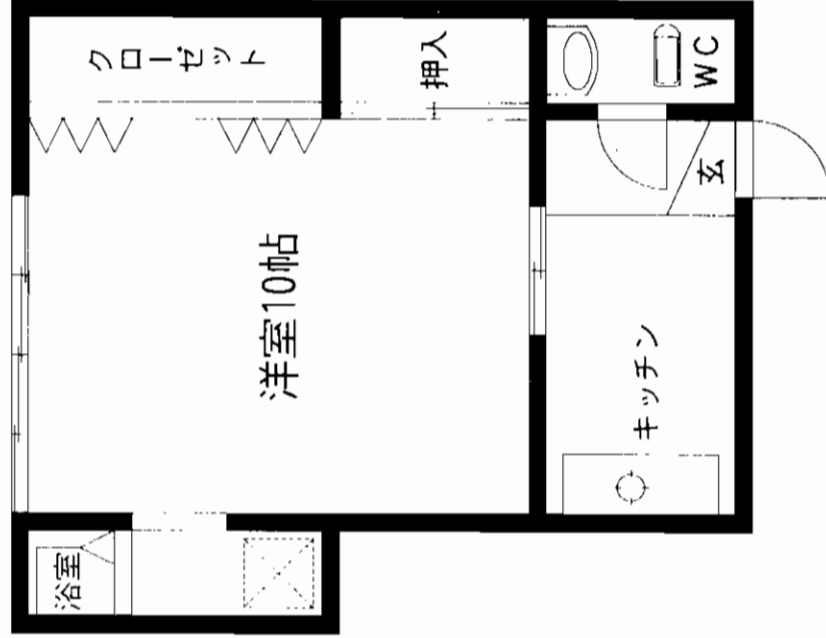
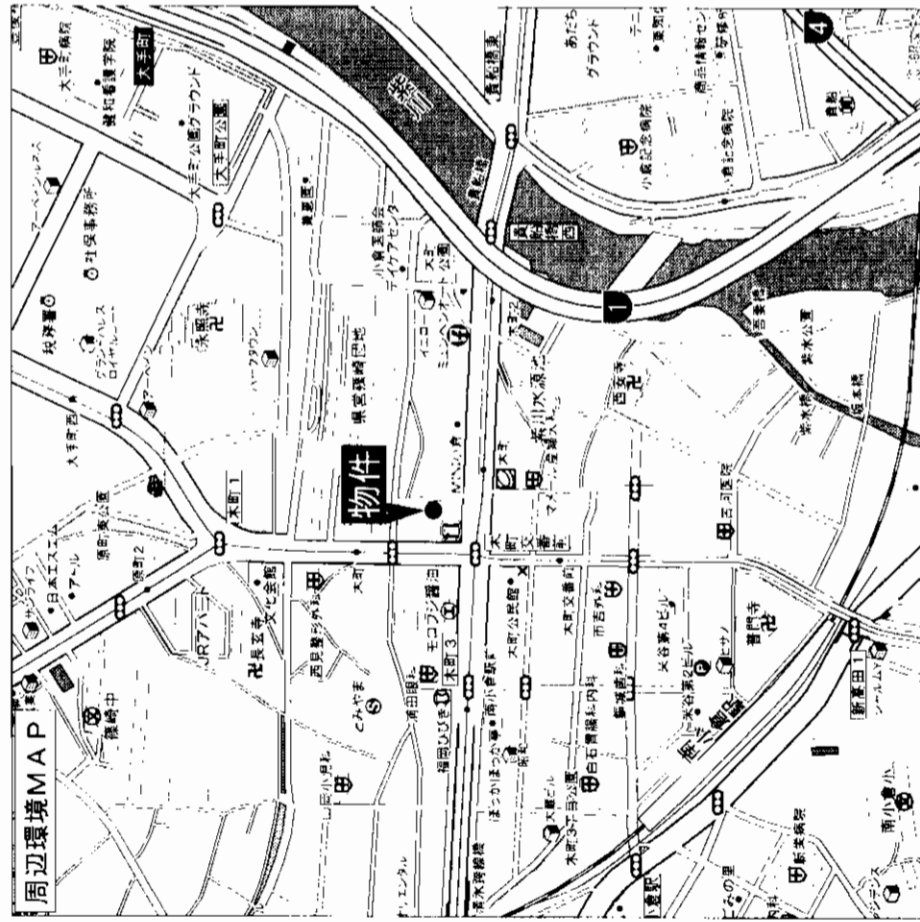

賃貸アパート

JR南小倉駅

1 K

賃料 **35,000円**

敷金**3ヶ月(2)**

物件所在地 北九州市小倉北区木町1丁目5-19

交通 西鉄バス木町バス停 徒歩1分

建物名 山本アパート

構造・規模 木造2階建2階部分203号

使用部分 21㎡

間取内訳 洋10・K3

築年月 1980年2月 契約期間 2年

管理費等 1,000円/月

駐車場 近隣有

現況 空 入居日 即

本体設備 電気・上下水道・都市ガス

各戸設備

保険等

備考

会員番号 80900679 物件番号 76480230-1

アットホーム・ファクトシート (不動産情報流通システム専用物件資料)



図面コード: 0813403 物件番号 76480230-1

福岡県知事免許(1)第14199号 (社)全日本不動産協会

有限会社 **ア-ネット**

客付会社様へ

〒813-0844 北九州市小倉北区真鶴1-8-18

☎093(562)8020

FAX093(562)8021

物件所在

福岡

小倉北区

木町

■手数料
■手付金
■仲介料
■印紙料
■登記料
■保証料
■管理費
■修繕費
■清掃料
■駐車場料
■ペット料
■その他

0% 0% 0% 0% 0% 0% 0% 0% 0% 0% 0%

■取引態様: 媒介

■情報公開日: 17.8.5

出ました!

サンライフ小倉原町II

JR小倉・西小倉駅に近く都市高速へも楽々アクセス!! 周辺には区役所をはじめ、公共施設、医療機関、公園もあり生活環境の整った優良物件です。

間取詳細

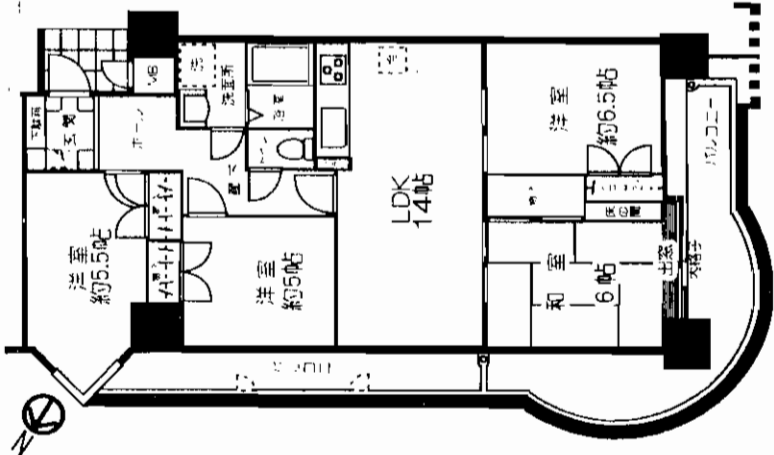

角部屋で2面に広がるワイドバルコニーは採光良好! 収納スペース・設備も充実です。

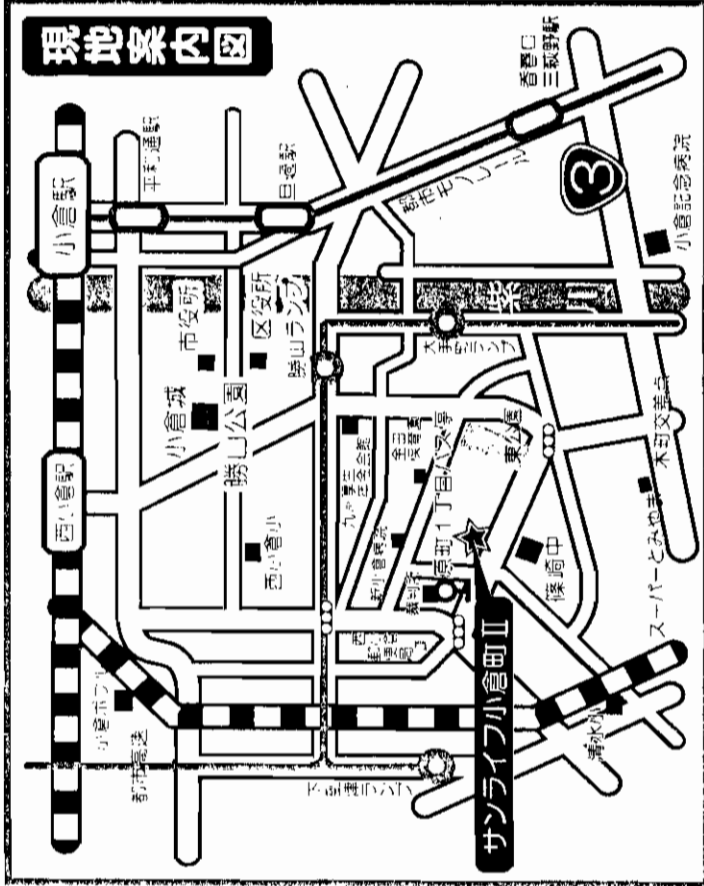

物件種目	賃貸マンション
最寄駅	JR西小倉駅
間取タイプ	4LDK
賃料条件	賃料 107,000 円 敷金 3 ヶ月 敷引 3 ヶ月

物件所在地	北九州市小倉北区原町 2丁目2-14 702号室
交通	西鉄バス原町1丁目停まで徒歩1分
建物	建物名 サンライフ小倉原町II 構造・規模 鉄骨鉄筋コンクリート造 15階建 使用部分面積 専有面積 80.17㎡ バルコニー面積 24.85㎡ 間取内訳 左記参照
築年月	平成9年3月 契約期間 1年
管理費等	5,000円/月
駐車場	8,000円/月
現状	空 入居日 即
本体設備	管理人常駐・オートロック・エレベーター・2基等
備考	追炊き機能付きバス・ウォッシュレット・ピッキング対策用鍵に交換済み 学区区:清水小・篠崎中
会員番号	80003679 物件番号 77480462-4

アットホーム・プロパティ・不動産情報サービス株式会社

at home

物件番号 77480462-4

Century 21
博多の森不動産
TEL:092-621-8800 FAX:092-621-8015
www.anet-g.co.jp/century21/

センチュリー21 博多の森不動産
福岡市博多区空港前2-5-44
福岡県知事免許(1)14817号
地下鉄福岡空港駅より徒歩2分

客付会社様へ

■手数料
手取の割合 100%
仲介料の割合 100%
■取引態様: 媒介
■情報公開日: 17.8.5

物件所在
福岡
小倉北区
原町

パルス下曽根駅南

2LDK+S

所在地：小倉南区中曽根1丁目
交通：JR下曽根駅 徒歩8分
家賃：75,000円
駐車場料：無料
敷金：4ヶ月
構造：RC造
築年：平成5年11月
築10階建て8階部分
保険：20,400円/2年間
設備：オートロック・エレベーター・給湯・シャワー・エアコン

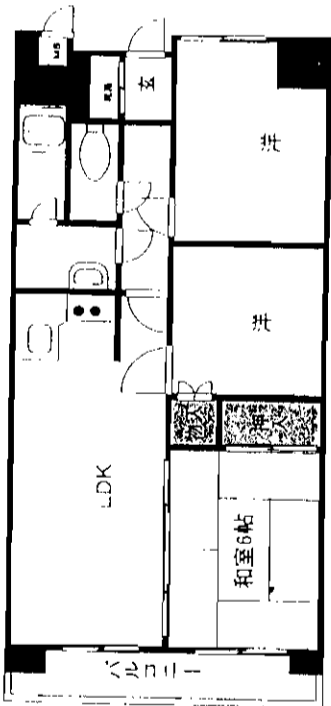

コーポ千鶴

3DK

所在地：小倉南区下貫3丁目8-27
交通：西鉄バス横沼入口停 徒歩4分
家賃：43,000円
駐車場料：無料
敷金：3ヶ月(2)
構造：木造2階建
築年：昭和53年11月
保険：20,000円/2年間
設備：シャワー
共益費：無し
※他タイプ2DK4.1万・P屋根付有り

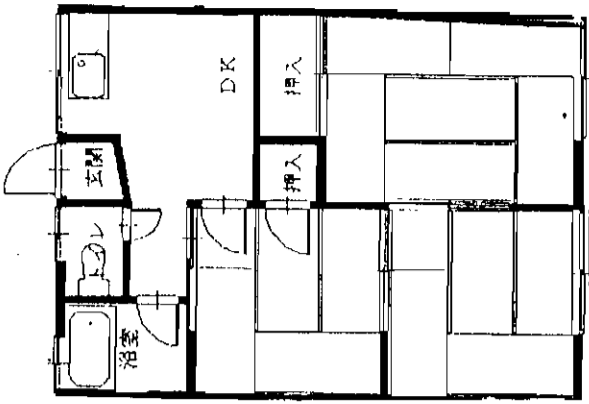

片山邸(戸建)

2LDK

所在地：小倉南区沼本町3丁目3-1
交通：西鉄バス沼小学校停 徒歩1分
家賃：80,000円
駐車場料：無料(2~3台可)
敷金：3ヶ月(2)
構造：木造2階建
築年：平成12年
保険：20,000円/2年間
設備：給湯・シャワー・ウォシュレット
システムキッチン・バルコニー

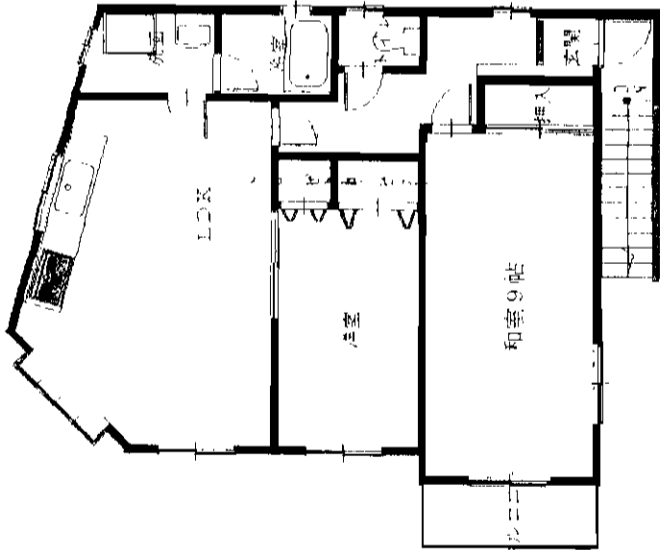

リヴィエール行橋

2LDK (3LDK→2LDK)

所在地：行橋市行事2丁目
交通：西鉄バス京町停 徒歩3分
家賃：73,000円
駐車場料：無料
敷金：4ヶ月
構造：SRC造7階建て3階部分
築年：平成5年4月
保険：20,400円/2年間
設備：エレベーター・給湯・シャワー・エアコン
※分譲賃貸

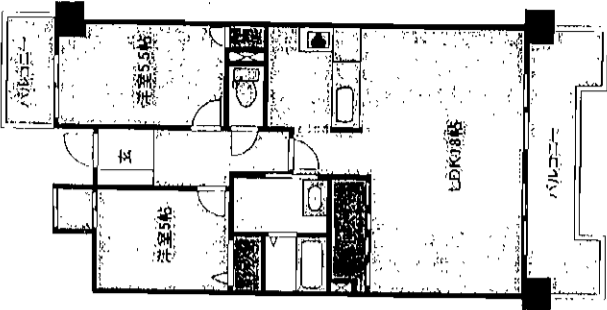

貸マンション

プロGRESS内山

西鉄バス

「中吉田」停徒歩5分

緑豊かな住環境★
ファミリーにオススメ♪

保証人不要♪
2台目は目の前♪
見極め駐車場アリ♪

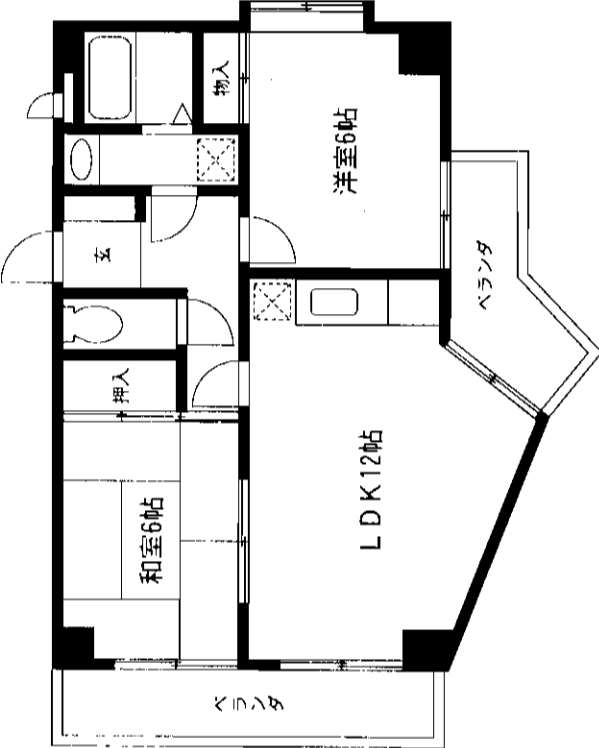
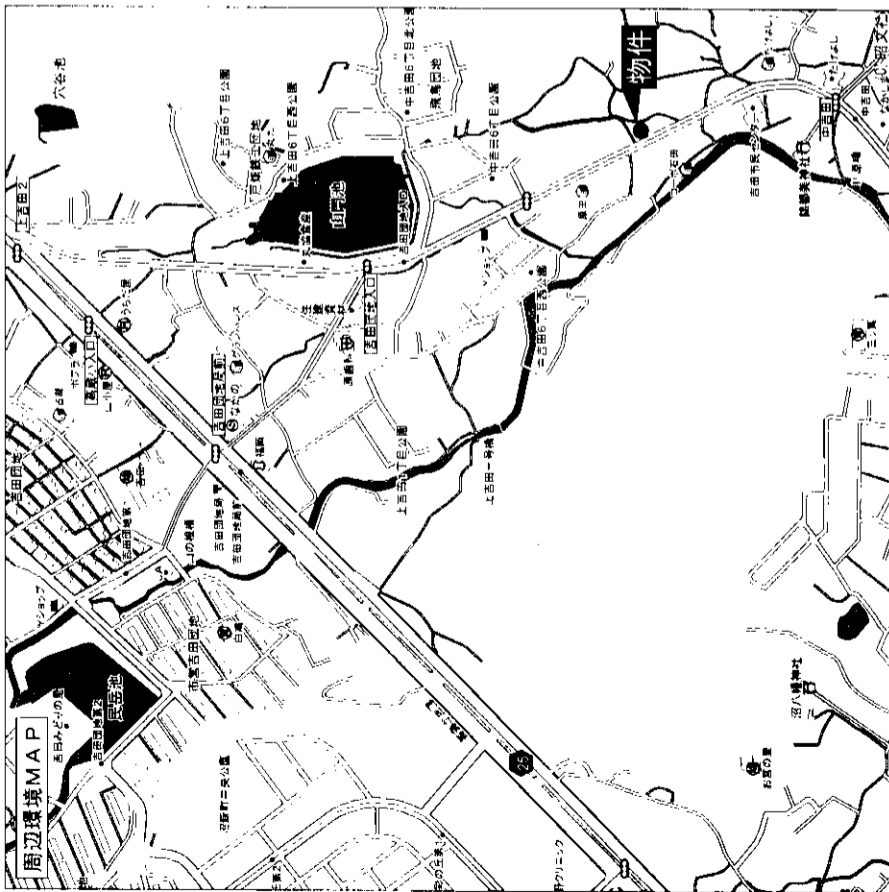

貸マンション

JR下曾根駅

2LDK

賃料 **5.4万円**

敷金**3ヶ月(3)**

物件種目	小倉南区中吉田6-7-11		
最寄駅	西鉄バス中吉田停 徒歩5分		
間取りタイプ	建物名	プロGRESS内山	
賃貸条件	構造・規模	RC造5階建3階部分	
	使用部分面積	約55.80㎡	
	間取内訳	左図参照	
	築年月	平成3年5月	契約期間 2年
	管理費等	無	
	駐車場	5,250円/月(税込)	
	現況	空	入居日 即
	本体設備	集合郵便受・LPガス	
	各戸設備	給湯・シャワー・S・インターホン	
	保険等	加入義務有 2年間 料金21,000円	
	備考		
会員番号	80900800	物件番号	76480216-1

アットホーム・ファクトシート(不動産情報流通システム専用物件資料)



図面コード: 0831102

物件番号 76480216-1

福岡県知事免許(1)第14933号(社)福岡県宅地建物取引業協会

内山ビル株式会社

〒802-0044 福岡県北九州市小倉北区熊本2-10-10

8093(551)0008

FAX093(531)7577

客付会社様へ

広告費等相談

手取料	100%
敷料	100%

取引態様: 媒介

情報公開日: 17.8.4

物件所在

福岡

小倉南区

中吉田

一戸建貸家

西鉄バス「寺迫口」駅徒歩5分

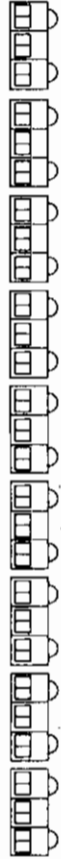

☆ザ・モール小倉、
サンリブシテイー
車で5分以内!
☆ペット(外犬可)!

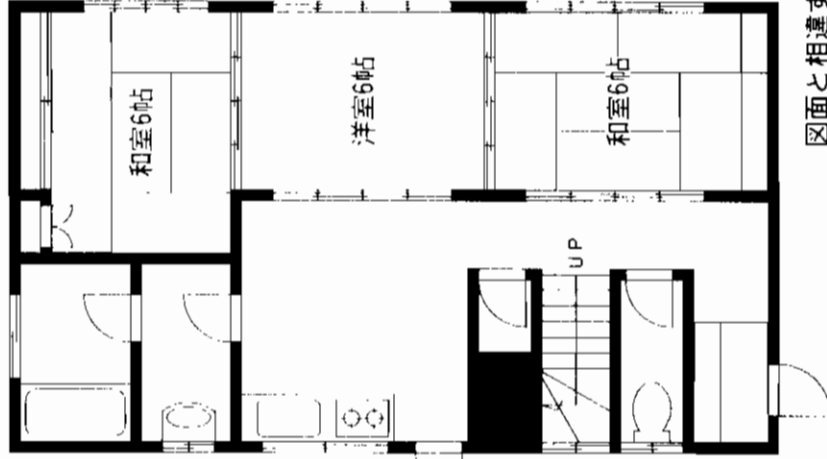
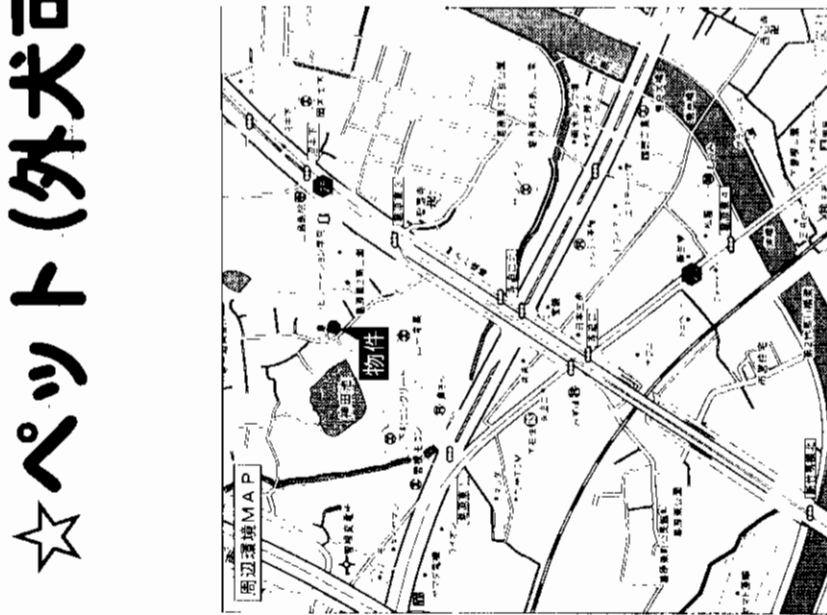
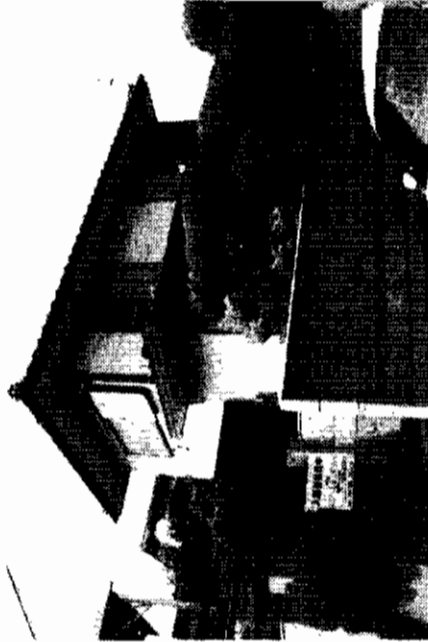

図面と相違する場合は現況を優先します。

一戸建貸家

JR下曾根駅

5DK

賃料 **65,000円**

敷金**4**ヵ月(3)

福岡県北九州市小倉南区葛原東2丁目5-27

JR日豊本線下曾根駅

西鉄バス寺迫口より 徒歩5分

建物名	木造2階	
構造・規模	85㎡	
使用部分	和6 和6 和6 洋6 DK8	
間取内訳	築年月	1980年3月
築年月	管理費等	無
管理費等	駐車場	1台付無料
駐車場	現況	空
現況	入居日	即
本体設備		
各戸設備		
保険等		
備考		
会員番号	80900640	物件番号 76480226-1

アットホーム・ファクトシート(不動産情報流通システム専用物件資料)



図面コード: 0813402

物件番号 76480226-1

福岡県知事免許(12)第803号 (社)福岡県宅地建物取引業協会会員

エステート芳賀

〒803-0816 北九州市小倉北区金田1丁目3-31

☎093(571)8777

FAX093(571)1699

客付会社様へ

手数料	0%	100%
仲介料	0%	100%

■取引態様: 媒介

■情報公開日: 17.8.4

物件所在

福岡

小倉南区

葛原東